



# BOLETIN DIARIO

AÑO XXIII

2ª Epoca

Núm. 338

MADRID, MIERCOLES 4 de DICIEMBRE de 1.974

Dirección postal: Centro de Análisis y Predicción (Ciudad Universitaria), Apartado 285 - Madrid - 3 - (España) - Teléfono: 244 35 00  
 Fonometeo local: teléfono 094 - Fonometeo España: teléfono 232 69 40 de Madrid

## TIEMPO PASADO (de 12 horas de ayer a 12 horas, T.M.G., de hoy):

**Nubnsidad y precipitaciones:** Ha habido nieblas espesas y persistentes en las cuencas del Duero y Ebro y menos intensas y duraderas en el Cantábrico oriental Extremadura, Sudeste, Cataluña y Baleares. En las demás regiones el cielo estuvo despejado o muy poco nuboso. A las 12 de hoy tenían niebla en León, Valladolid, Salamanca, Vitoria, Zaragoza, Pamplona, Huesca, Lérida, Gerona y Palencia.

**Vientos fuertes:** No se han registrado.

**Temperaturas destacables:** Han sido muy bajas en las zonas de nieblas persistentes antes citadas. Ayer Zamora tuvo de máxima 3<sup>º</sup> y hoy de mínima 0<sup>º</sup>, Valladolid 4<sup>º</sup> y 1<sup>º</sup> bajo cero respectivamente. En Andalucía se superaron 20<sup>º</sup> y en Huelva se llegó a los 23<sup>º</sup>. Hoy ha helado en ambas mesetas y en la cuenca del Ebro y se han dado mínimas de 4<sup>º</sup> bajo cero en Burgos (Villafría) y de 3<sup>º</sup> bajo cero en León, Ciudad Real y Teruel. La más alta de la Península se ha registrado en Cádiz con 11<sup>º</sup>, en el Puerto de Navacerrada han tenido 5<sup>º</sup>, en Baleares de 4 a 11<sup>º</sup> y en las capitales canarias de 16 a 17<sup>º</sup>. A las 12 horas de hoy tenía 18<sup>º</sup> en Almería y 1<sup>º</sup> bajo cero en Palencia.

## PRONOSTICO PARA MAÑANA:

En el golfo de Vizcaya y cabecera del Ebro, nuboso con alguna precipitación débil. En el resto del Cantábrico, Galicia y valles del Duero y Ebro nieblas o neblinas durante la mañana. Poco nuboso en las demás regiones.

## TENDENCIA PARA LOS DIAS ..... 6 y 7 .....

**Día 6:** Poco nuboso en todas las regiones con algunas nieblas en el Cantábrico, Galicia y valles del Duero y Ebro.

**Día 7:** Continuará con análogas características.

NIVEL TERMICO RESPECTO AL NORMAL

AREAS CON PRECIPITACION (12 h. ayer a 12 h. hoy)

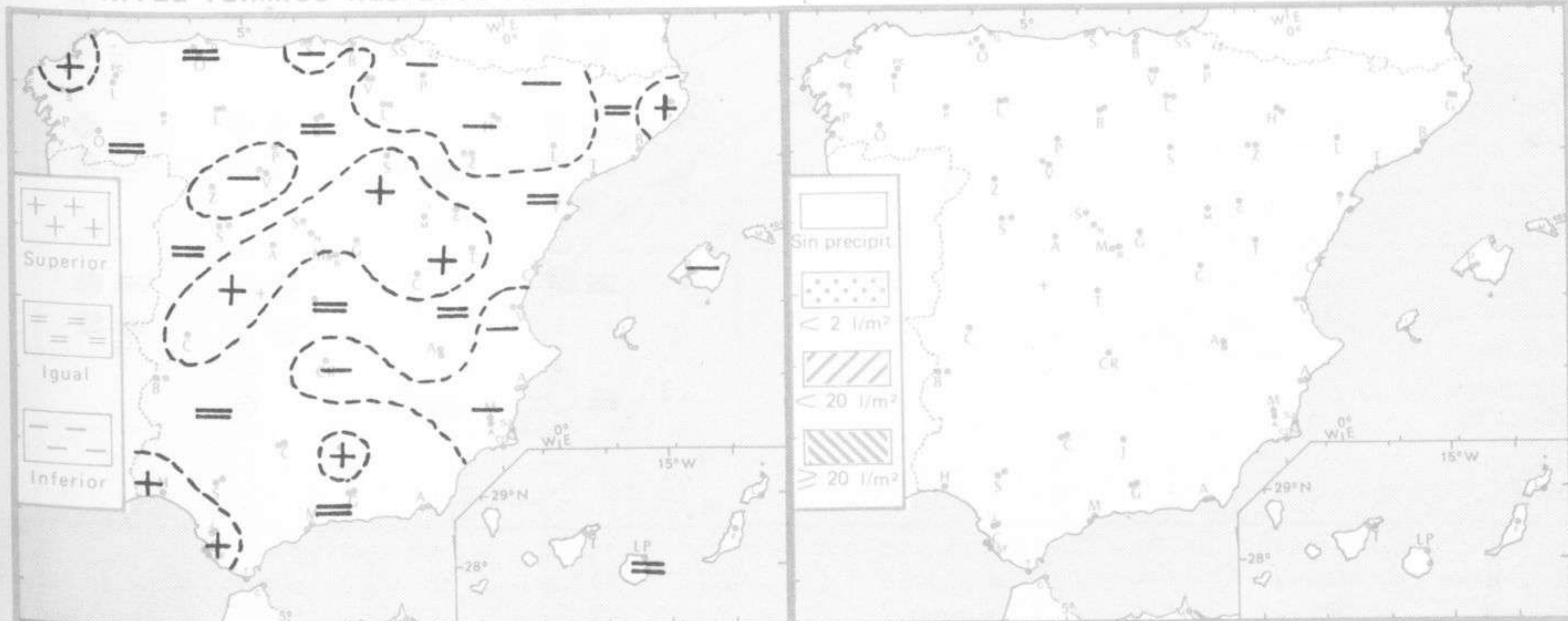



Estaciones	Temperaturas (°C)			Precipitación (l/m²)		Horas de sol ayer	Meteoros significativos			
	Máxima de ayer	Mínima de hoy	12 horas de hoy	06 ayer a 06 hoy	Hoy 06-12		18 horas de ayer	00 horas de hoy	06 horas de hoy	12 horas de hoy
La Coruña	18	8	15			8.5	☉	☉	☉	☉
Monteventoso	17	8					☉		☉	☉
Lugo (Punto Centro)	13	-2				9.0	☉	☉	☉	☉
Santiago de Compostela (A)	15	3	10			8.5	☉	☉	☉	☉
Pontevedra	17	5				8.4	☉		☉	☉
Vigo (A)	15	5	11				☉		☉	☉
Orense	20						☉		☉	☉
Ponferrada		-1					☉		☉	☉
Asturias (A)	18	5	13			7.4	☉		☉	☉
Liviero	16	5	10				☉		☉	☉
Santander (A)	14		12				☉		☉	☉
Santander	13	6	14			6.8	☉	☉	☉	☉
Bilbao (A)	16	3	11			6.2	☉	☉	☉	☉
San Sebastian/Igueldo	14	7	10			8.0	☉	☉	☉	☉
San Sebastian (A)	15	5	10			3.8	☉		☉	☉
León (A)	10	-3	6			7.8	☉	☉	☉	☉
Zamora	3	0	1	ip		0.0	☉		☉	☉
Palencia		-2	-1			0.0	☉		☉	☉
Burgos (A)	12	-4	7			8.9	☉	☉	☉	☉
Burgos	12	-1	6			8.2	☉		☉	☉
Valladolid (A)	4	-4	0			0.0	☉		☉	☉
Valladolid	4	-1	0			0.0	☉	☉	☉	☉
Soria	16	-1	12			8.0	☉	☉	☉	☉
Salamanca (A)	9		3				☉	☉	☉	☉
Ávila	15	1	11			1.0	☉		☉	☉
Segovia	14	2	10			8.5	☉		☉	☉
Navacerrada	12	5	8			8.0	☉		☉	☉
Madrid/Barajas	16	-1	10			8.0	☉	☉	☉	☉
Madrid (Cdad. Universitaria)	15	1	13			8.5	☉	☉	☉	☉
Guadalajara	17	2					☉		☉	☉
Toledo	19	2	7			8.6	☉		☉	☉
Cuenca	19	0	11			7.0	☉		☉	☉
Molina de Aragón	17	-5	8			8.2	☉		☉	☉
Ciudad Real	15	-3	8			8.3	☉		☉	☉
Albacete (A)	17	-2	12			9.0	☉		☉	☉
Cáceres	18	8					☉	☉	☉	☉
Badajoz (A)	18	1				8.1	☉	☉	☉	☉
Vitoria (A)	12	-2					☉	☉	☉	☉
Logroño	8	X	12			6.1	☉	☉	☉	☉
Logroño (A)	8	0	11			1.0	☉	☉	☉	☉
Pamplona	6	0	4			8.0	☉	☉	☉	☉
Huesca (A)	6		3				☉	☉	☉	☉
Daroca	17	-2	8			6.1	☉		☉	☉
Zaragoza (A)	5	3	5			0.0	☉	☉	☉	☉
Zaragoza	5	3	5				☉	☉	☉	☉
Calamocha	17	-3				9.1	☉	☉	☉	☉
Teruel	17	-3					☉	☉	☉	☉
Lérida	7	4	4	ip		0.0	☉	☉	☉	☉
Gerona (A)	16	6	10				☉	☉	☉	☉
Barcelona	16	8					☉	☉	☉	☉
Barcelona (A)	15	6	12			1.3	☉	☉	☉	☉
Reus (A)	17	4	13				☉	☉	☉	☉
Tarragona	16	8				7.6	☉		☉	☉
Tortosa	16	5				8.2	☉		☉	☉

SÍMBOLOS UTILIZADOS EN LOS CUADROS DE METEOROS SIGNIFICATIVOS

- ☉ Llovizna
- ☁ Nebliña
- ⚡ Relámpagos
- ▲ Granizo
- ☉ Despejado
- ☉ Nuboso
- ↙ NW 30 nudos
- ↘ NE 35 nudos
- ☉ Lluvia
- ☁ Niebla
- ⚡ Tormenta
- \* Nieve
- ☉ Poco nuboso
- ☉ Cubierto
- ↙ SW 50 nudos
- ↘ SE 65 nudos



Estaciones	Temperaturas (°C)			Precipitación (l/m²)		Horas de sol ayer	Meteoros significativos			
	Máxima de ayer	Mínima de hoy	12 horas de hoy	06 ayer a 06 hoy	Hoy 06-12		18 horas de ayer	00 horas de hoy	06 horas de hoy	12 horas de hoy
Castellón de la Plana ... ..	18	8	17			7.1	☉		☉	☉
Valencia (A) ... ..	18	2	15			8.5	☉	☉	☉	☉
Valencia ... ..	18						☉			
Alicante (A) ... ..	19	4	17			8.6	☉	☉	☉	☉
Alicante ... ..	19	4				8.6	☉		☉	☉
Murcia (A) ... ..	18	1				7.5	☉		☉	
Murcia ... ..	20		15				☉			☉
Cartagena ... ..	16	11	14				☉		☉	☉
San Javier ... ..	17	4	13			7.2	☉	☉	☉	☉
Sevilla (A) ... ..	21	5	17			8.2	☉	☉	☉	☉
Córdoba (A) ... ..	20	3	14			8.7	☉	☉	☉	☉
Jaén ... ..	20	5	13			8.2	☉		☉	☉
Granada (A) ... ..	20	0	12			9.0	☉	☉	☉	☉
Huelva ... ..	20		12			9.2	☉		☉	☉
Jerez de la Frontera (A) ...	23	8					☉	☉	☉	☉
Cádiz ... ..	20	4	16			8.7	☉		☉	☉
San Fernando ... ..	20	11	15			6.9	☉		☉	☉
Tarifa ... ..	20	11	19				☉		☉	☉
Málaga (A) ... ..	17	15				5.8	☉	☉	☉	☉
Almería (A) ... ..	18	7	16			9.0	☉	☉	☉	☉
Palma de Mallorca (A) ... ..	20	8	18				☉		☉	☉
Mahón (A) ... ..	17		17				☉	☉	☉	☉
Mahón (A) ... ..	16	11	15			7.5	☉	☉	☉	☉
Ibiza (A) ... ..	16	11	16			8.7	☉	☉	☉	☉
Santa Cruz de Tenerife (A)...	13	12	18				☉	☉	☉	☉
Santa Cruz de Tenerife ... ..	X		22				☉		☉	☉
Las Palmas (A) ... ..	20	17	22			5.0	☉	☉	☉	☉
Fuerteventura (A) ... ..	21	17	21			9.7	☉	☉	☉	☉
Lanzarote (A) ... ..	22	15	21			6.5	☉	☉	☉	☉
Ceuta ... ..	18	10					☉	☉	☉	☉
Melilla ... ..	17		11				☉	☉	☉	☉

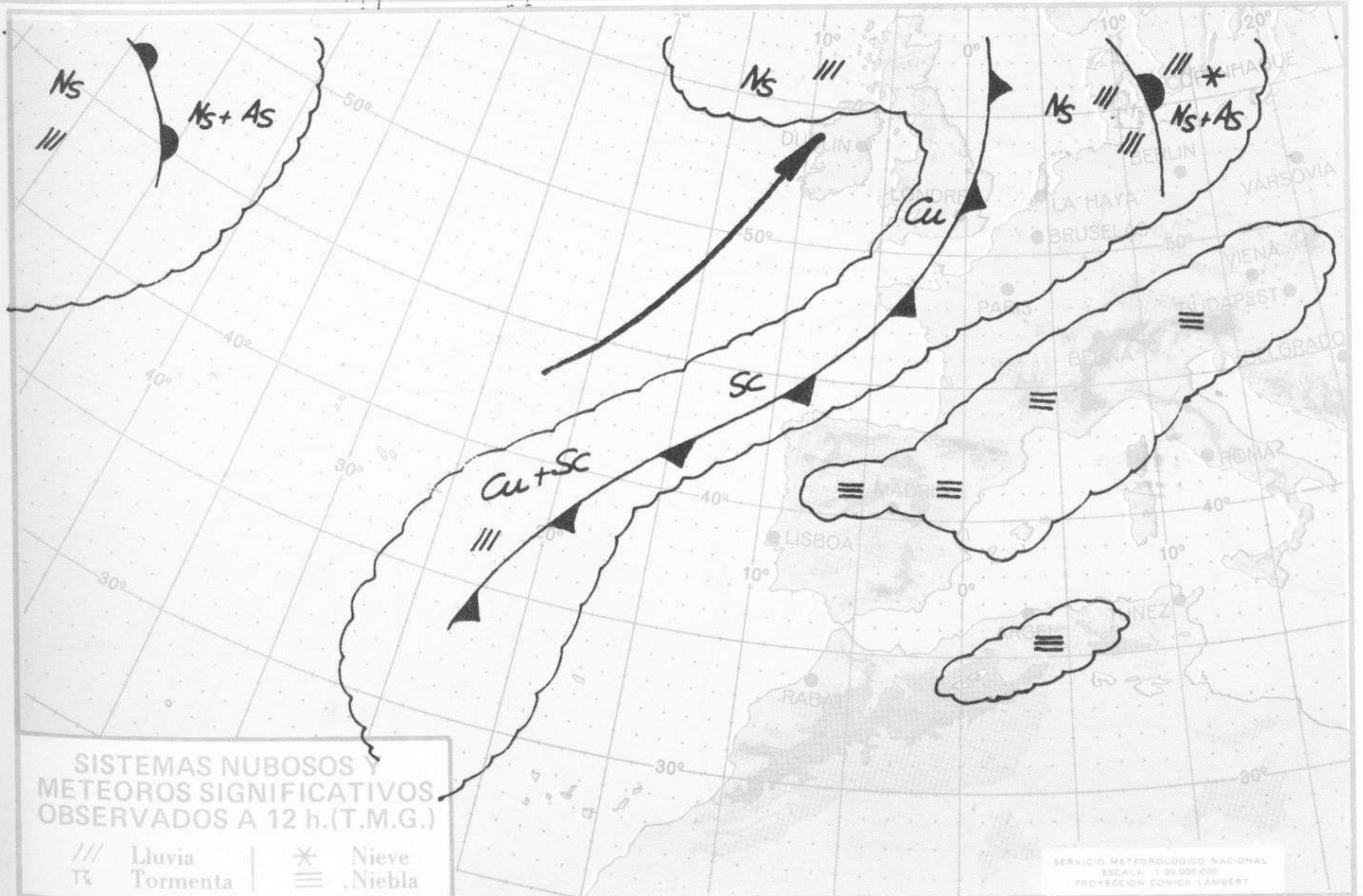









Dirección postal: Centro de Análisis y Predicción (Ciudad Universitaria), Apartado 285 - Madrid - 3 - (España) - Teléfono: 244 35 00  
Fonometeo local: teléfono 094 - Fonometeo España: teléfono 232 69 40 de Madrid

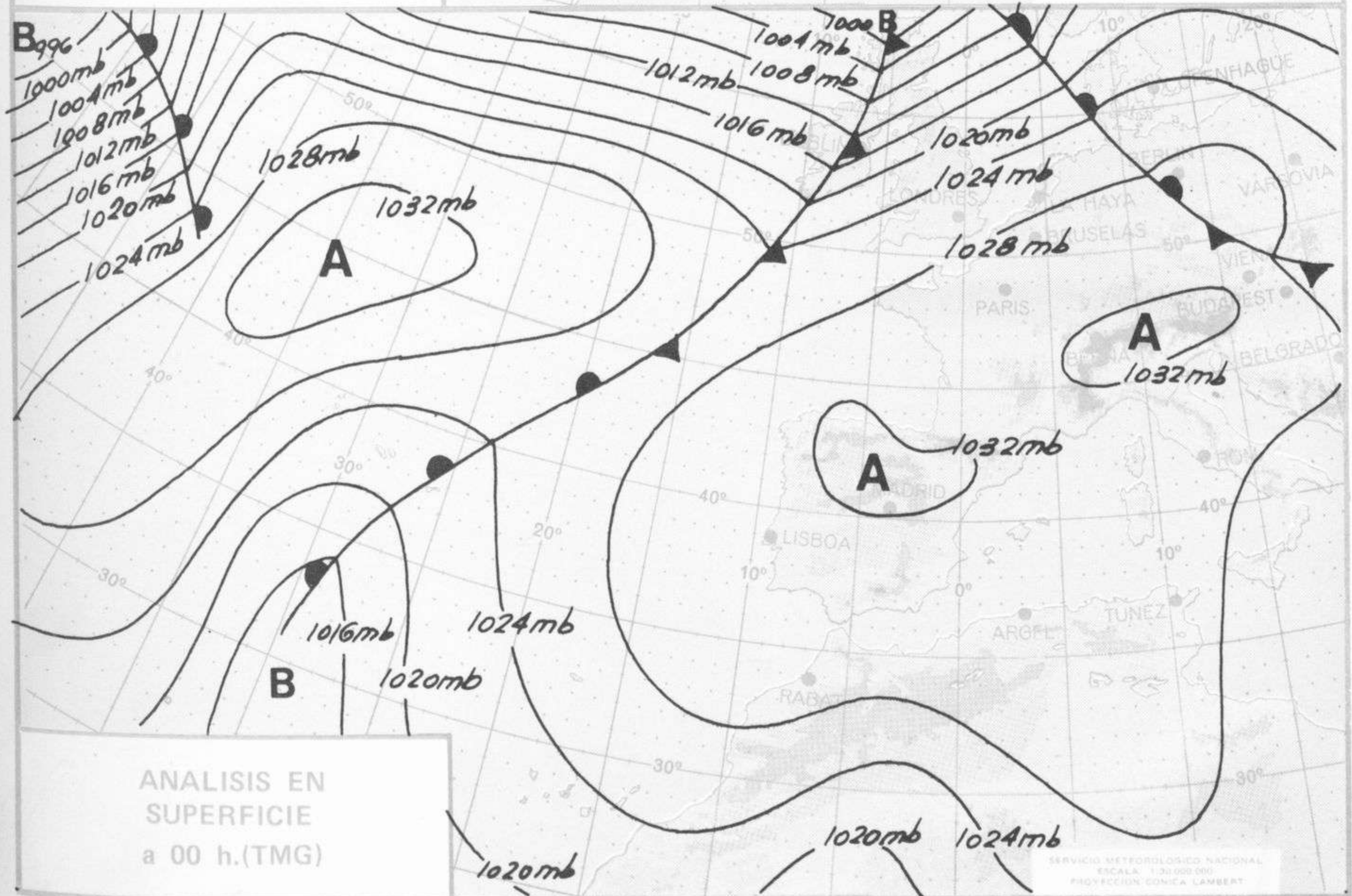
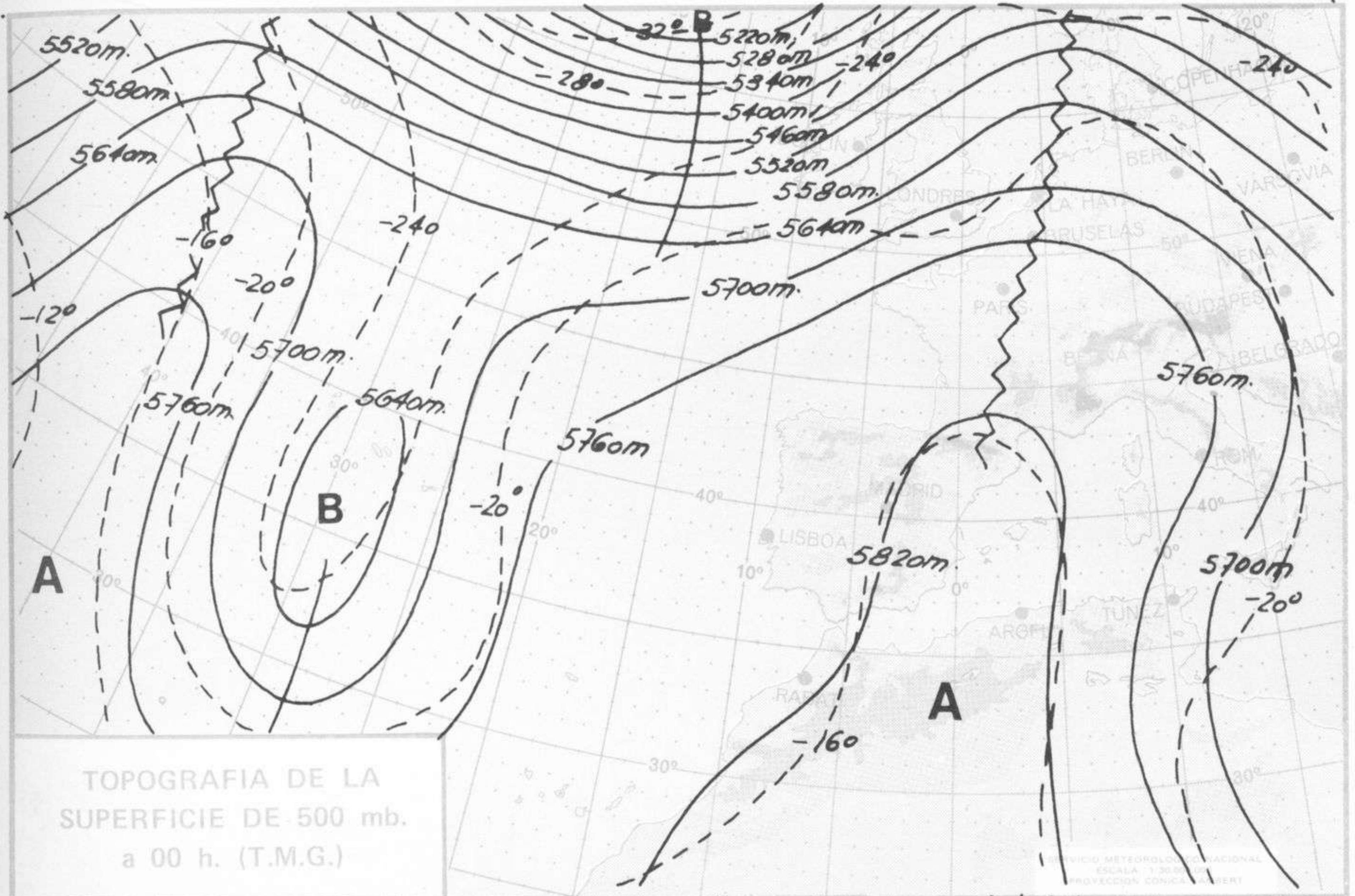



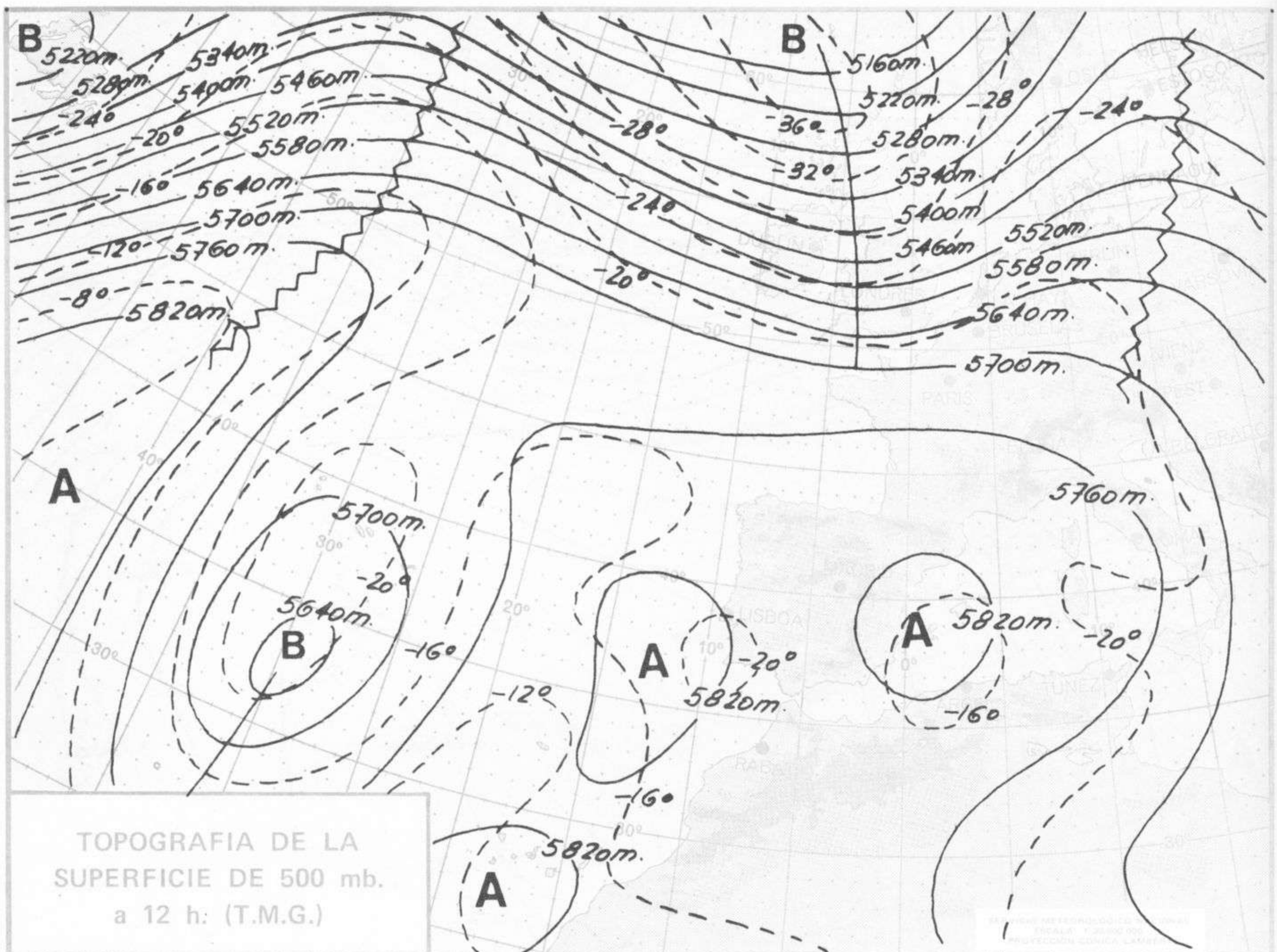

TOPOGRAFIA DE LA SUPERFICIE DE 500 mb. a 12 h: (T.M.G.)

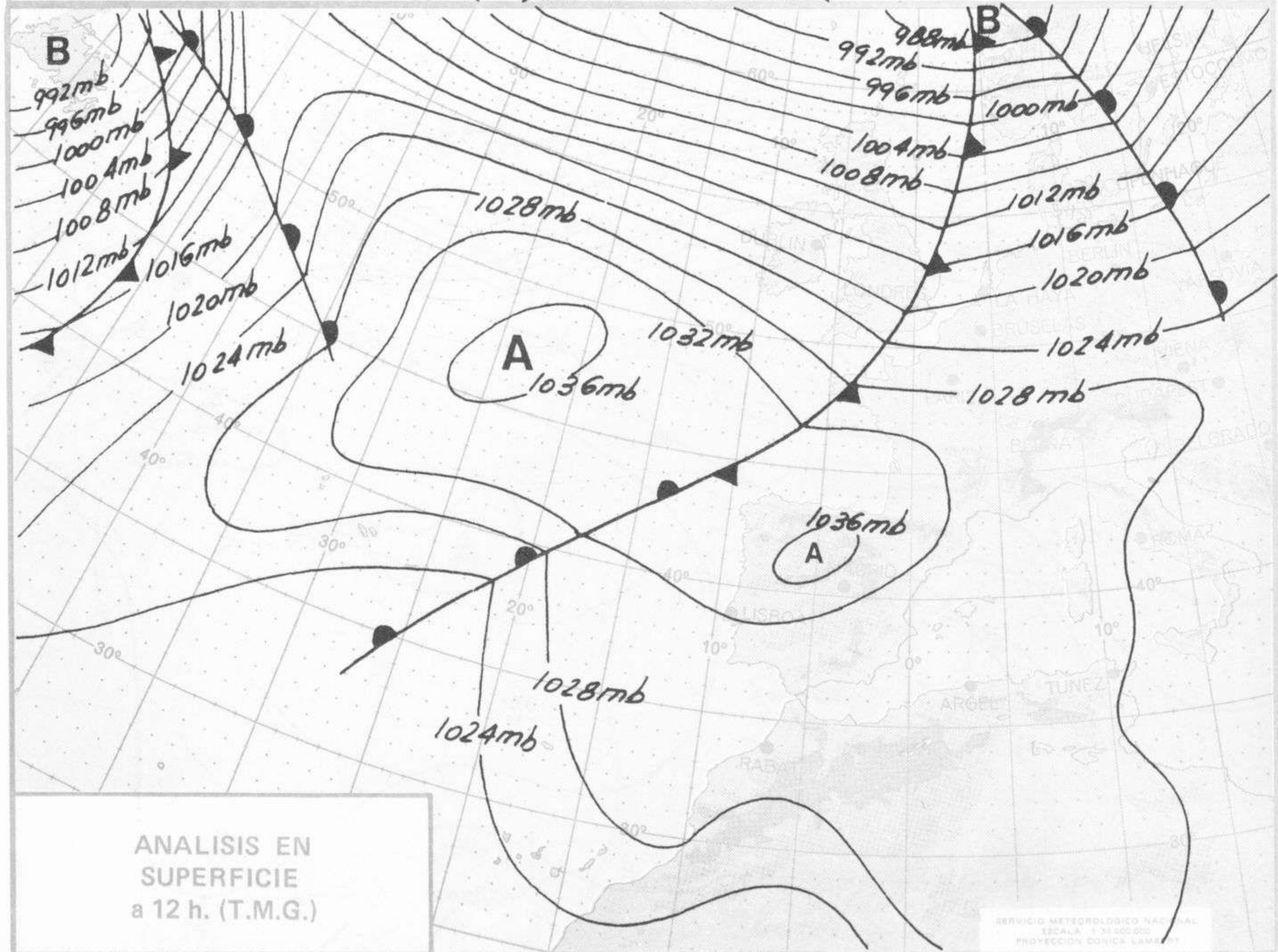

ANALISIS EN SUPERFICIE a 12 h. (T.M.G.)

SERVICIO METEOROLOGICO NACIONAL  
 ESCALA 1:30,000,000  
 PROYECCION CONICA LAMBERT



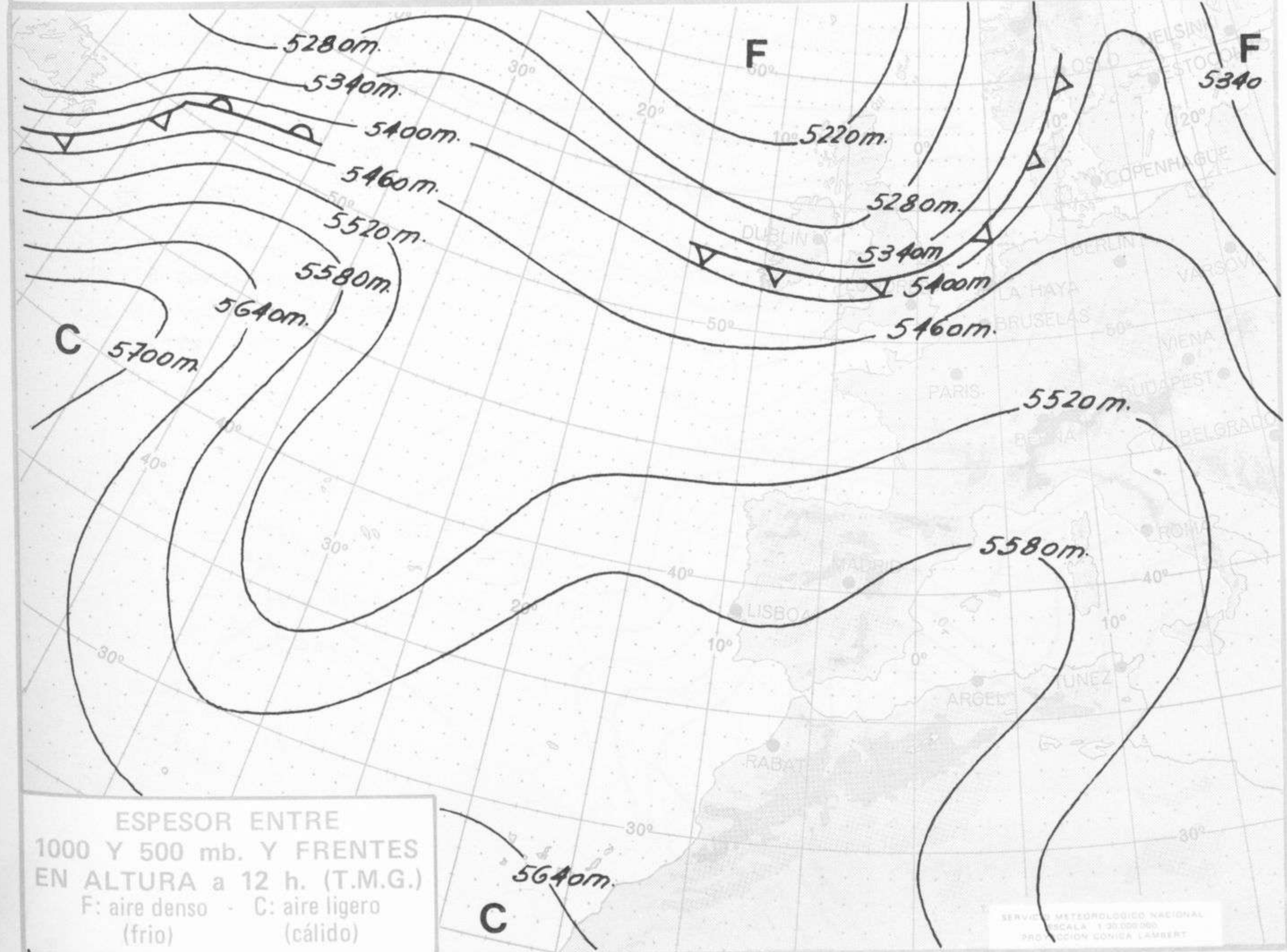
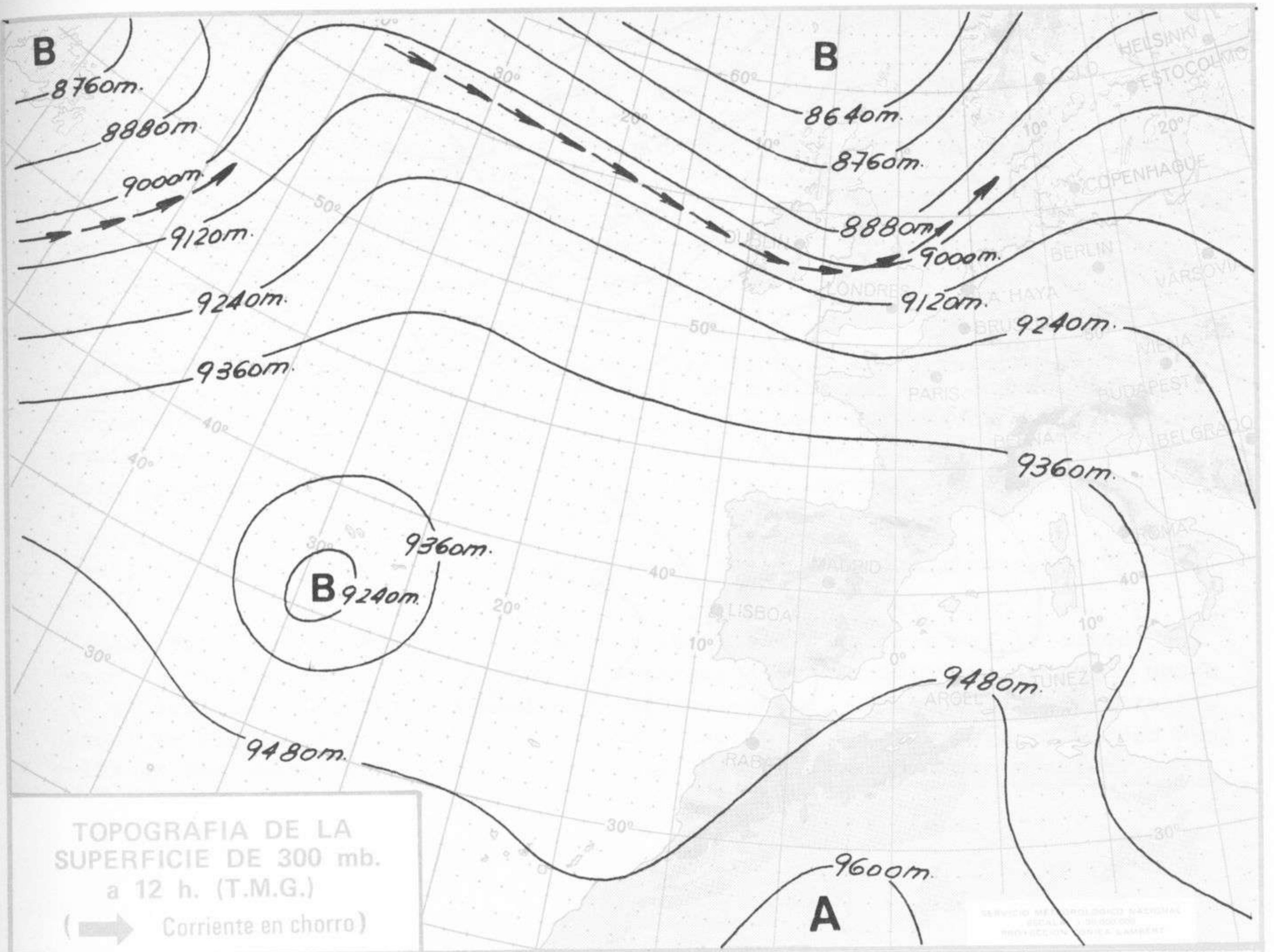



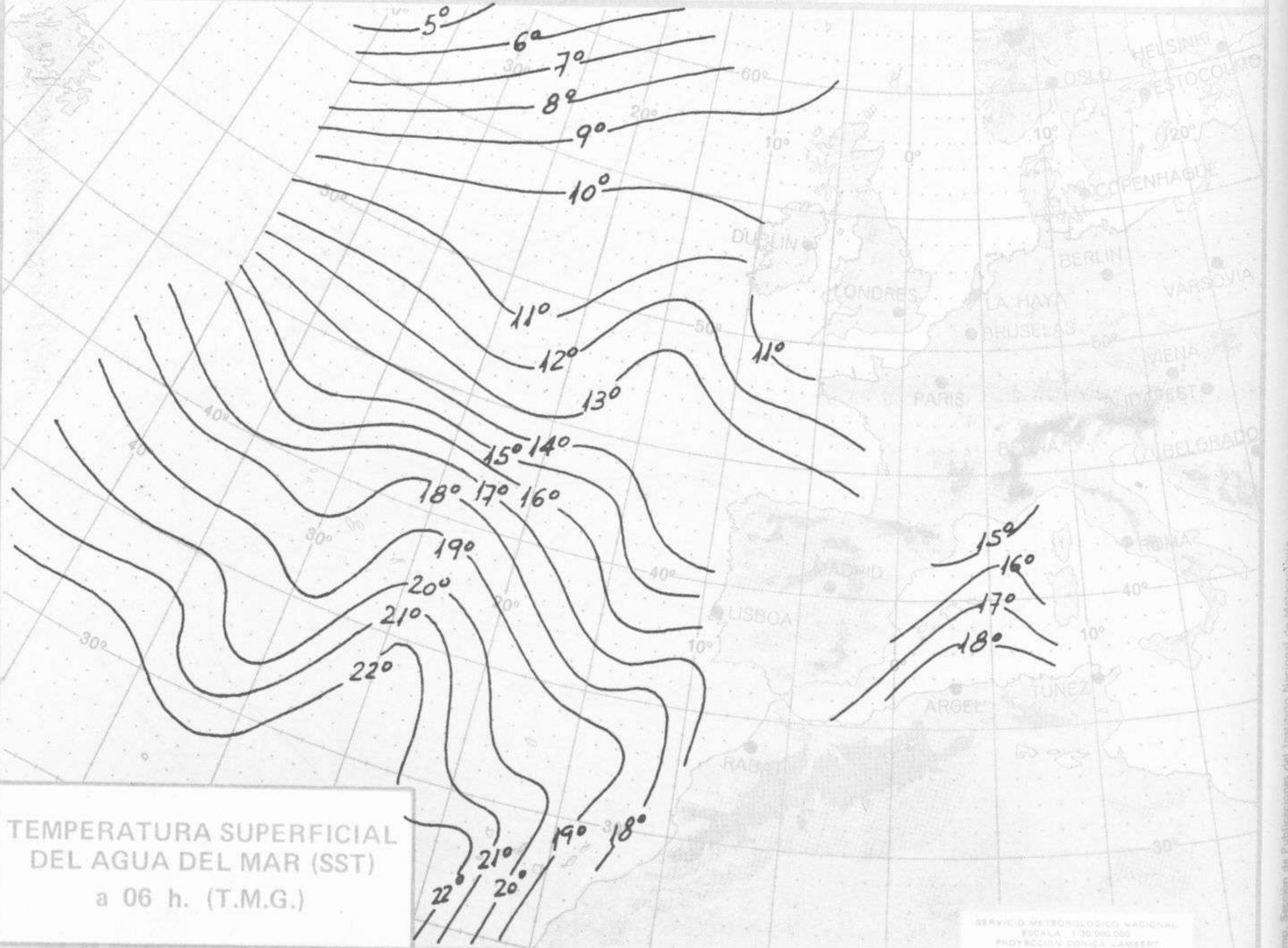
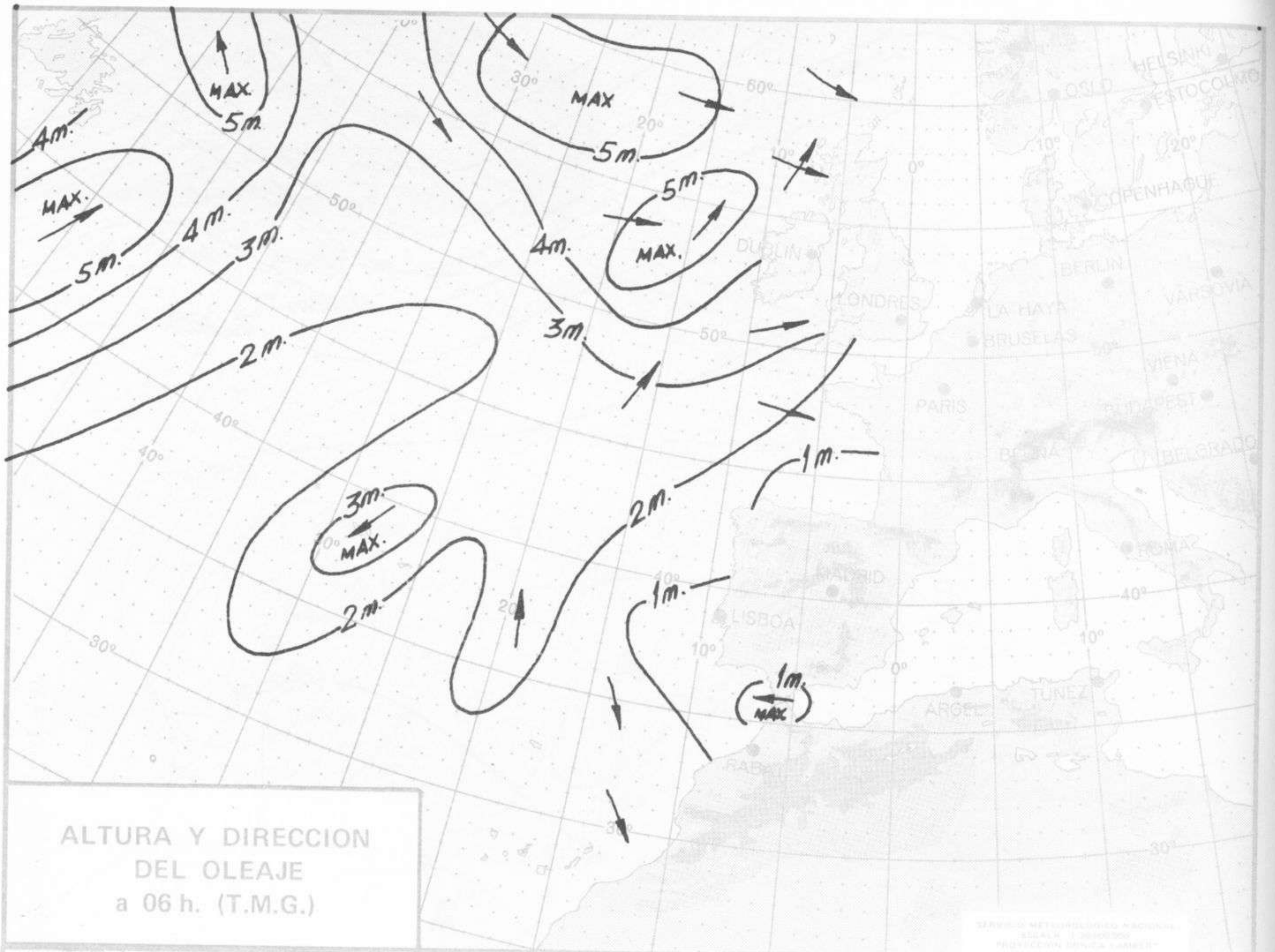





COMPLEMENTO A LA INFORMACION TECNICA DIARIA



Dirección postal: Centro de Análisis y Predicción (Ciudad Universitaria), Apartado 285 - Madrid - 3 - (España) - Teléfono: 244 35 00  
 Fonometeo local: teléfono 094 - Fonometeo España: teléfono 232 69 40 de Madrid

MADRID, Miércoles 4 de DICIEMBRE de 1.974

		R A D I O S O N D E O S																					
		Sondeos a 00 horas (TMG)								Sondeos a 12 horas (TMG)													
		Presiones tipo				Puntos notables				Presiones tipo				Puntos notables									
		PPP	hhh	TT	DD	dd	ff	PPP	TT	DD	PPP	TT	DD	PPP	hhh	TT	DD	dd	ff	PPP	TT	DD	
La Coruña	08.001	1000	256	11	42	17	04	1024	10	29	1000	289	12	24	22	04	1028	14	24	1028	14	24	
		850	1598	7	64	21	09	995	11	47	850	1630	3	21	24	15	979	11	09	979	11	09	
		700	3175	-1	68	22	18	941	9	40	700	3207	-1	70	27	14	926	10	49	926	10	49	
		500	5770	-20	65	22	19	899	7	44	500	5810	-18	75	27	14	861	2	06	861	2	06	
		400	7380	-31	64	22	19	832	7	69	400	7440	-30	72	29	08	840	3	36	840	3	36	
		300	9 60	-45	52	22	14	715	1	68	300	9420	-46		36	08	818	7	80	818	7	80	
		250	10550	-55		24	19	300	-46	62	250	10600	-56		34	14	755	5	75	755	5	75	
		200	11950	-62		24	18	233	-59		200	12010	-61		32	15	612	-9	63	612	-9	63	
		150	13750	-60		25	14	190	-64		150	13800	-60		27	21	502	-17	75	502	-17	75	
		100	16230	-66		25	14	156	-59		100						359	-36	71	359	-36	71	
		70	18400	-65		25	10	134	-61		70						255	-56		255	-56		
	50						112	-65		50						198	-61		198	-61			
	30						98	-66		30						158	-59		158	-59			
	20									20						135	-61		135	-61			
Madrid / Barajas	08.221	1000	267					957	5	32	1000	271				958	8	57	958	8	57		
		850	1610	10	70	00	00	903	11	65	850	1621	10		05	07	896	12	75	896	12	75	
		700	3197	1	67	33	04	804	8	76	700	3204	0		01	03	761	5		761	5		
		500	5810	-16	72	19	20	629	-5	70	500	5800	-18		25	01	632	-6		632	-6		
		400	7450	-30	68	19	24	543	-15	61	400	7420	-32		25	04	539	-17		539	-17		
		300	9410	-47	64	18	25	508	-15	72	300	9 90	-49		20	07	510	-17		510	-17		
		250	10610	-55		18	26	271	-54		250	10560	-57		10	04	278	-54		278	-54		
		200	12010	-62		21	20	210	-61		200	11960	-61		27	08	234	-59		234	-59		
		150	13790	-64		24	10	150	-63		150	13740	-63		29	10	50	-64		50	-64		
		100									100	16200	-67		31	08							
		70									70	16360	-66		33	04							
	50									50	20410	-64		01	04								
	30									30													
	20									20													
Palma de Mallorca / Son Bonet	08.302	1000									1000	265	14	32	23	08	1026	16	24	1026	16	24	
		850									850	1626	12	61	31	10	921	8	04	921	8	04	
		700									700	3217	2	61	31	10	898	11	61	898	11	61	
		500									500	5840	-16		30	17	861	12	61	861	12	61	
		400									400	7480	-29		11	10	549	-12	61	549	-12	61	
		300									300	9460	-46		30	04	259	-54		259	-54		
		250									250	10650	-55		30	08	182	-64		182	-64		
		200									200	12050	-60		30	10	158	-60		158	-60		
		150									150	13840	-60		30	21							
		100									100	16350	-63		29	17							
		70									70												
	50									50													
	30									30													
	20									20													
Santa Cruz de Tenerife	60.020	1000									1000	215	20		16	06	1021	22	59	1021	22	59	
		850									850	1568	12		18	16	909	14		909	14		
		700									700	3191	4		09	06	771	9		771	9		
		500									500	5810	-15		0	10	331	-36		331	-36		
		400									400	7470	-27		32	12	208	-60		208	-60		
		300									300	9500	-42		30	30	162	-65		162	-65		
		250									250	10710	-51		29	50	141	-60		141	-60		
		200									200	12120	-61		38	40							
		150									150	13890	-62		26	14							
		100									100	16410	-64		27	14							
		70									70												
	50									50													
	30									30													
	20									20													

Estación		V I E N T O E N A L T I T U D															
		Tipo de Sonda	Indicativo	dia/hora	Tierra dd ff	1000m dd ff	1500m dd ff	2000m dd ff	3000m dd ff	4000m dd ff	5.500m dd ff	7000m dd ff	9000m dd ff	10.500m dd ff	12.000m dd ff	13500m dd ff	16000m dd ff



INFORMACION SINOPTICA DE ESPAÑA - Dia 4 de diciembre de 1.974

100006001 0000 60020 31510 00900 07211 70000 91807=  
 060008001 31804 60030 32610 35500 07205 70000 91807 94085=  
 120006001 50000 50022 35115 26502 12208 70000 91835=  
 180008001 60000 56031 35712 45402 11113 70015 91826=  
  
 060008008 0000 64020 28704 00900 02103 70000=  
 060008008 0000 02444 30752 00900 52400 70052 44090=  
  
 120006014 10000 20100 34912 00900 06007 70000=  
  
 060008023 0000 01464 31400 00900 07104 70000=  
 060008023 0000 30104 31807 00900 05202 70000 94068=  
 120008023 0000 40400 33614 00900 09102 70000=  
 180008023 63204 40404 35012 62500 10312 70015=  
  
 060008025 51002 01454 31106 98000 06207 70000=  
 060008025 51002 02424 32103 56100 03204 70000 94062=  
 120008025 10000 20040 34411 00900 07000 70000=  
 180008025 50000 46051 35110 55600 08213 70013=  
  
 060008027 0000 40000 31909 00900 06202 70000=  
 060008027 0000 50000 32507 00700 05400 70007 94080=  
 120008027 01602 50120 35010 00900 08106 70000=  
 180008027 0000 56032 35810 66400 08310 70012=  
  
 060008029 40000 01424 31005 45400 05208 70000 94038=  
 120008029 30000 56054 33310 38500 08002 70000=  
 180008029 70000 53021 34411 79500 09322 70013=  
  
 060008042 0000 65020 37607 00900 06011 70000=  
 060008042 0000 56121 34374 65500 03011 70000 94085=  
 120008042 20000 65021 35710 18501 08109 70000=  
 180008042 30304 59051 36310 00901 09411 70014=  
  
 060008045 0000 70000 29800 00900 08213=  
 060008045 01000 70000 31005 00900 05400 70005=  
 120008045 0000 70000 33011 00900 09400 70000=  
 180008045 03604 70000 32011 00900 09305 70015=  
  
 060008053 0000 00494 36751 98000 51103 69600 70051=  
 180008053 0000 05424 37001 00900 02304 69700 70005=  
  
 060008055 0000 10014 53152 00900 51204 69240 70000 95090=  
 060008055 0000 20101 58151 00900 51705 69247 70053 94070=  
 120008055 10000 30400 61506 00901 15201 69265 70000 95000=  
 180008055 30000 20400 60803 00901 02213 69200 70011 95090=  
  
 060008075 0000 70000 50351 00900 52202 69200 70000=  
 120008075 0000 15110 62807 00900 51104 69306 70000=  
 180008075 16008 69000 62707 00901 02306 69305 70012=  
  
 060008080 0000 24474 34152 98000 52400 69600 70052=  
 120008080 0000 01454 35701 98000 01112 69710 70000=  
 180008080 23602 58054 35407 14540 05316 69723 70011=  
  
 120008084 02508 70000 33411 00900 01004 70000=  
 180008084 22706 59050 34011 00900 03210 70015=  
  
 120008086 50000 00424 35804 59200 04801 70000=  
 180008086 42510 59031 34710 49500 06210 70013=  
  
 120008094 53402 01454 33203 98000 01005 69655 70000=  
  
 060008130 00902 04494 35800 98000 00400 69543 79700 94000=  
 120008130 50404 02454 37101 98000 01000 69556 79700=  
 180008130 90502 01474 37001 98000 01305 69554 79702=  
  
 060008141 0000 01434 34701 98000 01204 69534 70000=  
 060008141 0000 00474 35300 98000 00400 69509 70051 94000=  
 120008141 98404 02434 36700 98000 00203 69522 70000=  
 180008141 0000 01474 35703 98000 03201 69514 79703=  
  
 060008145 0000 80000 59151 00900 53500 69306 70051 94000=  
 120008145 10000 60000 61912 14400 05003 69306 70000=  
 180008145 10000 60000 61109 14400 01311 69306 70015=  
  
 060008160 0000 03454 33004 98000 04400 70000=  
 060008160 52600 04454 33103 98000 03400 70000 94000=  
 120008160 62906 30406 33605 67100 04003 70000=  
 180008160 02914 65000 30611 00900 05304 70011=  
  
 060008171 0000 06454 37104 98000 04302 79204 94000=  
 120008171 0000 06454 32004 98000 04011 79100=  
 180008171 98000 06454 31705 98000 04312 79105=  
  
 060008175 0000 60000 22604 00900 04302 70000=  
 120008175 03602 58050 29813 00900 07809 70000=  
 180008175 60304 60000 29209 00900 05205 70015=  
  
 060008180 70104 56102 30408 55410 07201 70000=  
  
 060008181 63504 20414 29900 00900 09202 70000=  
 060008181 73510 40414 29507 58520 05400 70000 94073=  
 120008181 00104 50054 29912 00900 07705 70000=  
 180008181 0000 50100 29311 00900 10302 70015=  
  
 060008183 0000 08454 29108 98000 07400 70000=  
 120008183 0000 10454 30410 98000 08400 70000=  
 180008183 10000 30414 29911 10941 09713 70012=  
  
 060008202 0000 09414 56551 00900 51203 69300 70000 95400=  
 120008202 10904 58401 59403 00901 01004 69405 70000 95400=  
 180008202 00902 01441 59202 00900 02507 70000 95400=  
  
 060008210 31804 75020 60202 00904 53400 69004 70001 94010=  
 120008210 10000 84020 62611 00901 53000 69007 70000=  
 180008210 10000 84020 62907 00901 50200 69022 70013=  
  
 060008213 20502 70021 59402 00901 52400 69149 70002 94085 95400=  
 120008213 12702 30021 62010 00901 54102 69159 70000 95400=  
 180008213 13602 70021 61107 00901 00208 69154 70011 95400=  
  
 060008215 0000 03000 62606 00900 59700 68233 70005 94000 95000=  
 120008215 10000 84021 63100 00901 56000 08240 95000=  
 180008215 10200 90020 63005 00901 54104 68236 70009 95000=  
  
 060008221 0000 62000 32402 00900 01100 69626 70000=  
 060008221 0000 62000 32951 00900 52100 69626 70051 94000=  
 120008221 20000 75010 31910 00901 04804 69630 70000=  
 180008221 30000 30051 30509 00901 05305 69616 70017=  
  
 060008231 0000 70000 60200 00900 52400 69216 70000 94073=  
 120008231 10000 65030 61911 00902 52808 69211 70000 81099=  
 180008231 10000 70020 60710 00902 03303 69202 70016 81099=  
  
 060008232 0000 70020 58554 00900 56305 69087 70054 94086=  
 120008232 0000 70020 60400 00900 01308 69072 70000=  
 180008232 0000 75020 60006 00900 02312 69080 70015=  
  
 060008233 02000 75000 58500 00900 52100 69231 70000=  
 060008233 0000 75000 58052 00900 54400 69231 70053 94091=  
 120008233 10000 80030 61609 00904 51004 69235 70000=  
 180008233 10000 75021 59604 00904 00500 69234 70014=  
  
 060008235 03606 62000 29205 00900 05700 70005 94082=  
 120008235 00206 57000 29513 00900 06809 70000=  
 180008235 03406 58000 27710 00900 03305 70015=  
  
 060008261 13602 70020 30310 00901 07103 70000=  
 060008261 10000 70020 30608 00901 06400 70000=  
 180008261 13205 80020 30413 00901 06304 70018=  
  
 060008272 10000 10464 34402 00901 01303 69685 70002 94085=  
 120008272 30000 20104 33807 00901 03701 69681 70007=  
 180008272 10000 20104 32011 00901 05203 69674 70014=  
  
 060008280 0000 65000 35451 00900 53400 69849 70052 94090=  
 120008280 20000 65021 31712 00904 01904 69483 70000=  
 180008280 0000 62001 30911 00900 02307 69474 70015=  
  
 180008285 01502 40050 29212 00900 10303 70017 91805=  
  
 060008286 70000 10102 30710 72000 09400 70000 82090 86894 94071=  
 120008286 20000 10101 30617 26200 11615 70000 82092=  
 180008286 00000 05100 30013 00900 11301 70017=  
  
 060008306 30000 40404 31806 35400 06704 70000=  
 060008306 40000 15404 31804 45500 04500 70004 94073=  
 120008306 22405 65021 31317 25500 09707 70000=  
 180008306 10000 65010 30212 15500 10202 70017=  
  
 060008314 72504 62032 31313 78500 11803 70000=  
 060008314 70000 68032 31112 45540 11803 70011 94075=  
 120008314 72612 80022 30715 78500 12804 70000=  
 180008314 50000 65012 29113 58400 11503 70016=  
  
 060008330 0000 10464 32501 00900 01205 70001 94081=  
 180008330 30000 62021 30614 00902 11202 70018=  
  
 060008340 0000 06018 36051 00900 51305 69590 70053 94083=  
 120008340 61402 74031 34208 34702 04400 69590 83497=  
 180008340 60000 50021 32410 34702 04308 69575 70015 83497=  
  
 060008360 0000 57004 31000 00900 08001 70000=  
 060008360 0000 60003 30305 00900 03501 70004 94086=  
 120008360 22306 62020 30717 00901 06804 70000=  
 180008360 20000 60020 29412 00901 10400 70019=  
  
 060008373 10000 75020 31510 15400 08804 70000 81615=  
 060008373 20000 75021 30810 25400 08400 70010 82617 94087=  
 120008373 60000 75031 31316 65400 11808 70000 86617=  
 180008373 10000 75020 29912 15500 09208 70017 81620=  
  
 060008383 40403 60021 28700 00905 04400 70000 94092=  
 180008383 43203 60011 28616 00905 06400 70019=  
  
 060008391 0000 70020 29300 00900 04210 70000=  
 060008391 00404 65020 29607 00900 02203 70000 94082=  
 120008391 30606 90021 30617 00902 05202 83070 78000=  
 180008391 40000 65021 29116 00902 07304 70021 84270=  
  
 060008410 0000 60000 30905 00900 03200 70000=  
 060008410 30000 60030 31903 00905 03208 70000 94087=  
 120008410 40000 70021 31914 10944 06001 70000=  
 180008410 20000 70011 29314 10941 09301 70021=  
  
 060008419 0000 65000 34003 00900 01102 69642 70000=  
 060008419 60000 55021 34600 00902 51400 69642 70000 94090=  
 120008419 50000 60021 31712 00904 03001 69642 70000=  
 180008419 11808 90021 30911 00901 02303 69631 70018=  
  
 060008429 0000 60000 31101 00900 01601 70001 94075=  
 180008429 20000 60014 29013 00901 06303 70019=  
  
 060008433 0000 56054 31506 00900 05400 70000=  
 120008433 33102 20424 31414 19203 12703 70000 81715=  
 180008433 31504 56054 30314 00905 14204 70016 84270=  
  
 060008451 20000 68011 29809 00902 06400 70000 82070=  
 060008451 70000 68031 29805 00906 03400 70004 87070=  
 120008451 53110 70022 31216 10932 09001 70000 81360=  
 180008451 40000 70012 29616 00902 09400 70019 84070=  
  
 060008452 01306 70031 27111 15502 08400 70011 81622 94087 91827=  
 120008452 21306 70011 28015 15502 10205 70000 81622 91817=  
 180008452 21306 70021 27317 15502 09611 70019 81622 91827=  
  
 060008458 40524 80021 23916 12240 11400 70015 91402 91838=  
 180008458 20509 80020 23516 00902 11400 70016 91828=  
  
 060008482 83206 59022 31110 27300 09303 70000 86540=  
 060008482 63108 60022 30307 15501 06306 70000 94048=  
 120008482 60000 64022 31116 15501 11302 70000=  
 180008482 40000 65022 29913 20931 11400 70010=  
  
 060008487 30000 75021 29611 00902 07201 70000=  
 060008487 40000 75031 29109 00902 04400 70000 94090=  
 120008487 72308 70022 30318 11501 10101 70000=  
 180008487 60000 70012 29214 14501 11304 70010=  
  
 120008010 01114 99000 20612 00900 59207 67752 70000=  
 180008010 01306 89000 19606 00900 56400 67746 70013=  
  
 060008015 01704 70000 24313 00900 09401 69529 70000=  
 060008015 01610 70000 23813 00900 10804 69524 70012=  
 180008015 01810 70000 24316 00900 06309 69540 70019=  
  
 060008020 30000 15000 23816 00900 12109 91610=  
 180008020 02508 90020 25020 00900 11603 70025 91818=  
  
 060008030 0000 75000 23917 00900 05711 70000 91807=  
 060008030 0000 70000 25117 00900 10703 70017 94050 91807=  
 120008030 01606 70000 28622 00900 11317 70000 91807=  
 180008030 0000 65000 26621 00900 06206 70023 91817=  
  
 060008035 02105 60000 23318 00900 16319 70017 94097=  
 120008035 01512 75000 26121 00900 08313=  
 180008035 00608 75050 24119 00900 08400 70021=  
  
 060008040 00308 65020 25816 00900 15102 70015 94069=  
 120008040 01212 65020 27721 00900 14106 70000=  
 180008040 00706 56050 26419 00900 11400 70022=  
  
 060008096 60508 60031 19620 00902 10205 78000=  
 120008096 01115 30063 20624 00900 07208=  
 180008096 00706 40050 19924 00900 10304 70029=  
  
 180008030 30402 90011 27514 18542 12400 70018 81625=  
  
 060008038 40000 70011 29411 00901 10805 70000=  
 120008038 21005 70012 30316 28500 10001 70000=  
 180008038 80000 65031 29215 58500 12307 70017=