



BOLETIN DIARIO

AÑO XXIII
2ª Epoca
Núm. 308

MADRID, LUNES 4 de NOVIEMBRE de 1.974

Dirección postal: Centro de Análisis y Predicción (Ciudad Universitaria), Apartado 285 - Madrid - 3 - (España) - Teléfono: 244 35 00
Fonometeo local: teléfono 094 - Fonometeo España: teléfono 232 69 40 de Madrid

TIEMPO PASADO (de 12 horas de ayer a 12 horas, T.M.G., de hoy):

Nubosidad y precipitaciones: En las últimas 24 horas se registraron precipitaciones en el Cantábrico, moderadas en su extremo oriental y débiles en el resto, así como en el alto Ebro, Menorca y Ceuta. Se han formado nieblas matinales y capas de nubes bajas en Galicia y Duero. La nubosidad fué aumentando gradualmente en la meseta superior, Ebro y Cataluña. En Canarias estuvo parcialmente nuboso y despejado o poco nuboso en las demás regiones.

Vientos fuertes: No se han registrado.

Temperaturas destacables: Han sido ligeramente inferiores a las normales. Las máximas de ayer han oscilado entre 22ª en Murcia, Córdoba y Sevilla y las mínimas de hoy entre 3ª bajo cero en Teruel y 12ª en Almería. En las capitales canarias las extremas fueron 23 y 16 grados.

PRONOSTICO PARA MAÑANA:

En el norte de Galicia, Cantábrico y cabeceras del Ebro y Duero, cubierto con chubascos frecuentes y riesgo de que en algunos puntos sean de carácter tormentoso. En el área mediterránea nuboso con precipitaciones dispersas. Nubosidad variable en las demás regiones con algunos chubascos de nieve en los sistemas Central e Ibérico. Nuevo descenso de temperatura con vientos de componente norte.

TENDENCIA PARA LOS DIAS 6 y 7

Día 6: Chubascos en el tercio norte de la Península y de forma más dispersa en la región mediterránea. Poco nuboso en las demás regiones.

Día 7: Poco nuboso en todas las regiones.

NIVEL TERMICO RESPECTO AL NORMAL

AREAS CON PRECIPITACION (12 h. ayer a 12 h. hoy)

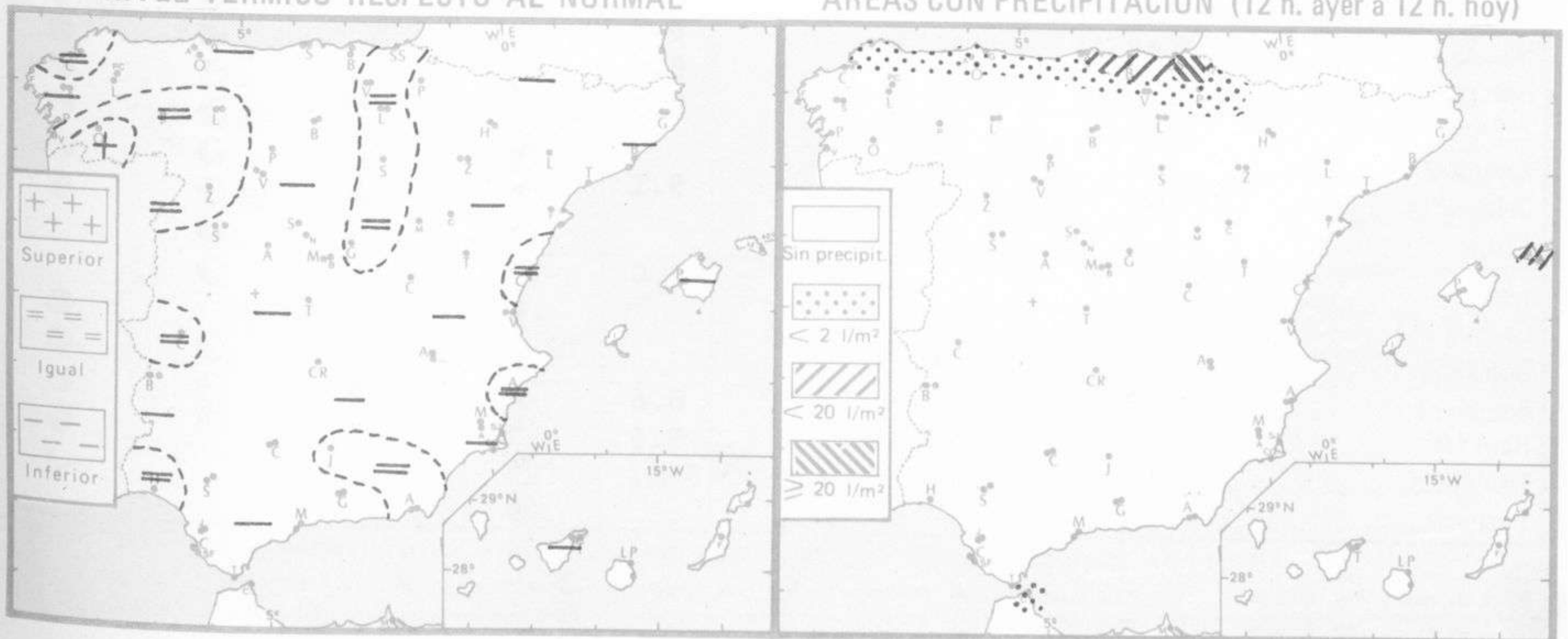

Estaciones	Temperaturas (°C)			Precipitación (l/m²)		Horas de sol ayer	Meteoros significativos			
	Máxima de ayer	Mínima de hoy	12 horas de hoy	06 ayer a 06 hoy	Hoy 06-12		18 horas de ayer	00 horas de hoy	06 horas de hoy	12 horas de hoy
La Coruña	15	9	13			7.8	☉	☉	☉☉☉	☉
Monteventoso	14	9					☉		☉	
Lugo (Punto Centro)	13	2				1.8	☉	☉	☉	
Santiago de Compostela (A)	14	4	11			6.5	☉	☉	☉	☉
Pontevedra	17	7	12			8.8	☉		☉	☉
Vigo (A)	16	6	13				☉	☉	☉	☉
Orense	20	3					☉		☉	
Ponferrada	17	3					☉		☉	
Asturias (A)	14	8	12		1	7.6	☉		☉	☉☉☉
Oviedo	16	9	11	ip	ip	7.3	☉	☉	☉	☉
Santander (A)	17		13		ip		☉		☉	☉☉☉
Santander	15	8	12	2	3	6.4	☉	☉	☉	☉☉☉
Bilbao (A)	16	10	12	6	2	6.0	☉	☉	☉	☉☉☉
San Sebastian/Igueldo	13	9	10	4	5	0.6	☉	☉☉☉	☉	☉☉☉
San Sebastian (A)	14	11	12	5	7	0.9	☉	☉	☉	☉
León (A)	17	0	10			8.0	☉	☉	☉	☉
Zamora	16	1	8			2.2	☉		☉	☉☉☉
Palencia		1	7			10.1			☉	☉☉☉
Burgos (A)	13	-1	7				☉	☉	☉	☉
Burgos	14	2	7			8.8	☉		☉	☉
Valladolid (A)	15	0	8			9.6	☉		☉	☉
Valladolid	16	-2	8			4.6	☉	☉	☉	☉
Soria	17	1	8			7.6	☉		☉	☉
Salamanca (A)	15	-2	10			9.5	☉	☉	☉	☉
Avila	12	1	10			9.2	☉	☉	☉	☉
Segovia	13	2	9			9.4	☉	☉	☉	☉
Navacerrada	6	0	2			8.9	☉		☉	☉
Madrid/Barajas	18	-1	12			8.7	☉	☉	☉	☉
Madrid (Cdad. Universitaria)	18	0	12			9.2	☉	☉	☉	☉
Guadalajara	19	2					☉		☉	
Toledo	18	3				8.3	☉		☉	
Cuenca	15	0				8.3	☉		☉	
Molina de Aragón		-5				9.6			☉	
Ciudad Real	17	2	14			5.3	☉	☉	☉	☉
Albacete (A)	16	-1	14			9.0	☉	☉	☉	☉
Cáceres	20	10	17				☉	☉	☉	☉
Badajoz (A)	20	5				5.6	☉	☉	☉	☉
Vitoria (A)	13	5	9	ip	ip		☉		☉	☉☉☉
Logroño	15	5	11			9.6	☉		☉	☉
Logroño (A)	15	6	11			9.2	☉	☉	☉	☉
Pamplona	12	7	9	ip		1.8	☉		☉	☉☉☉
Huesca (A)	17	5	11			8.8	☉		☉	☉
Daroca	15	-1	10			8.6	☉		☉	☉
Zaragoza (A)	17	6	14			8.9	☉		☉	☉
Zaragoza	17	7	14				☉	☉	☉	☉
Calamocha	16	-3	11			9.1	☉	☉	☉	☉
Teruel	14	-3					☉		☉	☉
Lérida	16	3				8.0	☉		☉	☉
Gerona (A)	18		12				☉		☉	☉
Barcelona		10	X					☉	☉	☉
Barcelona (A)	18	7	11			8.6	☉	☉	☉	☉
Reus (A)	18	6	14			9.5	☉		☉	☉
Tarragona	19		14				☉		☉	☉
Tortosa	21						☉		☉	☉

SÍMBOLOS UTILIZADOS EN LOS CUADROS DE METEOROS SIGNIFICATIVOS

- ☉ Llovizna ☉ Nebulina ⚡ Relámpagos ▲ Granizo ☉ Despejado ☉ Nuboso ↙ NW 30 nudos ↗ NE 35 nudos
- ☉ Lluvia ☉ Niebla ☉ Tormenta * Nieve ☉ Poco nuboso ☉ Cubierto ↘ SW 50 nudos ↘ SE 65 nudos

Estaciones	Temperaturas (°C)			Precipitación (l/m ²)		Horas de sol ayer	Meteoros significativos			
	Máxima de ayer	Mínima de hoy	12 horas de hoy	06 ayer a 06 hoy	Hoy 06-12		18 horas de ayer	00 horas de hoy	06 horas de hoy	12 horas de hoy
Castellón de la Plana	19	9				8.0	☉		☉	
Valencia (A)	20	5	19			9.0	☉	☾	☉	☾
Valencia	21	7				8.7	☉		☉	
Alicante (A)	21	10	20			9.1	☉	☉	☉	☉
Alicante	21	9				9.1	☉		☉	
Murcia (A)		7				6.3			☉	
Murcia	22		21				☉		☉	☉
Cartagena	18	15	18				☉		☉	☉
San Javier	21	7	21			8.3	☉		☉	☉
Sevilla (A)	22	7	20			8.2	☉	☉	☉	☉
Córdoba (A)	22	5	18			8.3	☉	☉	☉	☉
Jaén	20	8				5.2	☉		☉	☉
Granada (A)	19	2	16			2.1	☉	☉	☉	☉
Huelva	21	10		1		6.5	☉		☉	
Jerez de la Frontera (A) ...	20	8	19	4			☉	☉	☉	☉
Cádiz	19	11	17	3		6.0	☉		☉	☉
San Fernando	20	11				6.0	☉		☉	☉
Tarifa	18	14	17	2		3.4	☉		☉	☉
Málaga (A)	20	10	19			6.5	☉	☉	☉	☉
Almería (A)	20	12	19			1.2	☉	☉	☉	☉
Palma de Mallorca (A)	19	5	15			8.5	☉	☉	☉	☉
Mahón (A)	17	11		3		3.8	☉	☉	☉	☉
Ibiza (A)	18	12				9.2	☉	☉	☉	☉
Santa Cruz de Tenerife (A)...	17	11	16			9.4	☉	☉	☉	☉
Santa Cruz de Tenerife	23	16	22			3.5	☉		☉	☉
Las Palmas (A)		17	21			8.0		☉	☉	☉
Fuerteventura (A)	22	14	20			10.0	☉		☉	☉
Lanzarote (A)	22	14	22			8.6	☉		☉	☉
Ceuta	18	9	15	4		6.5	☉	☉	☉	☉
Melilla	19	11	19			7.2	☉		☉	☉

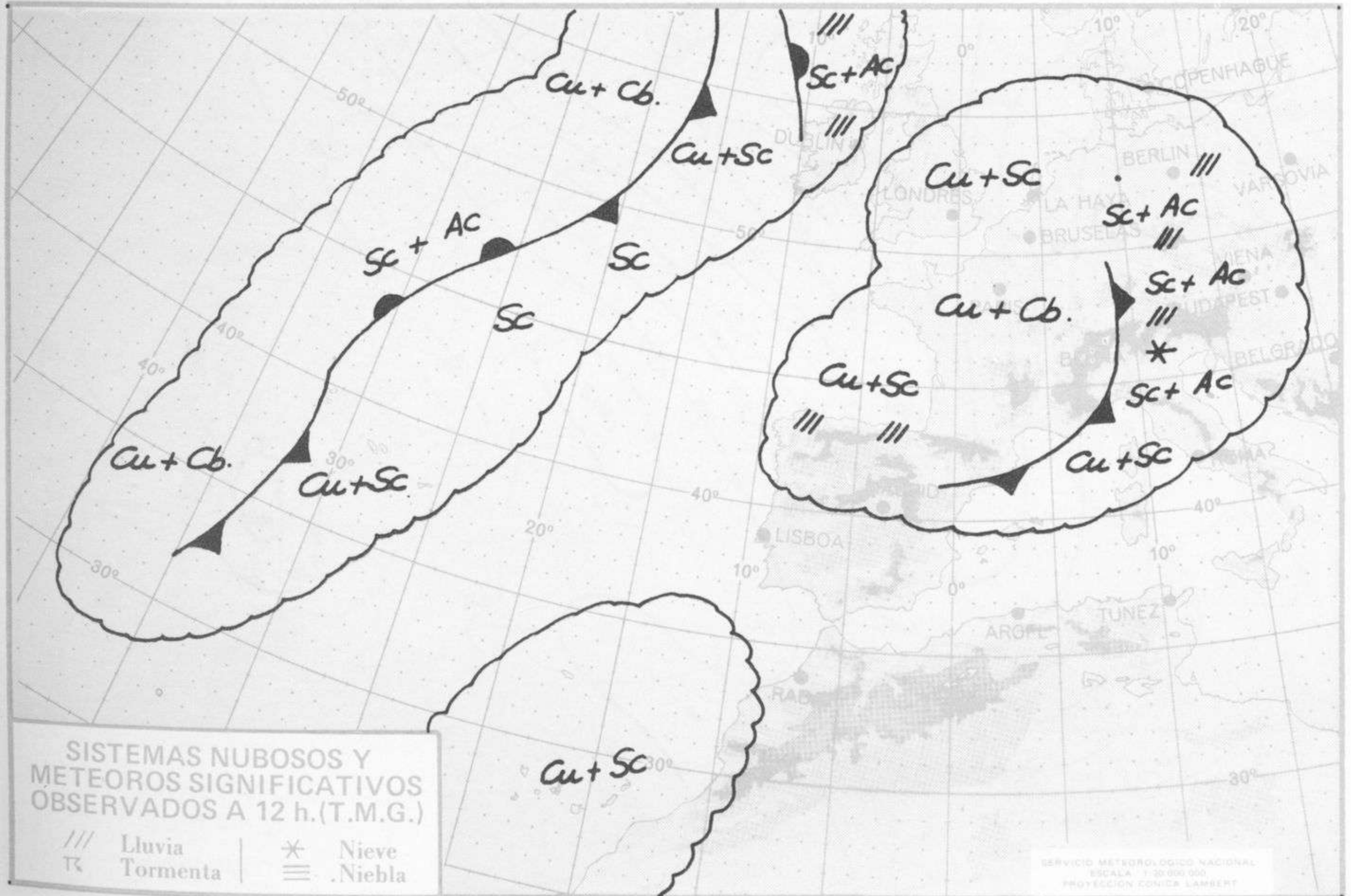

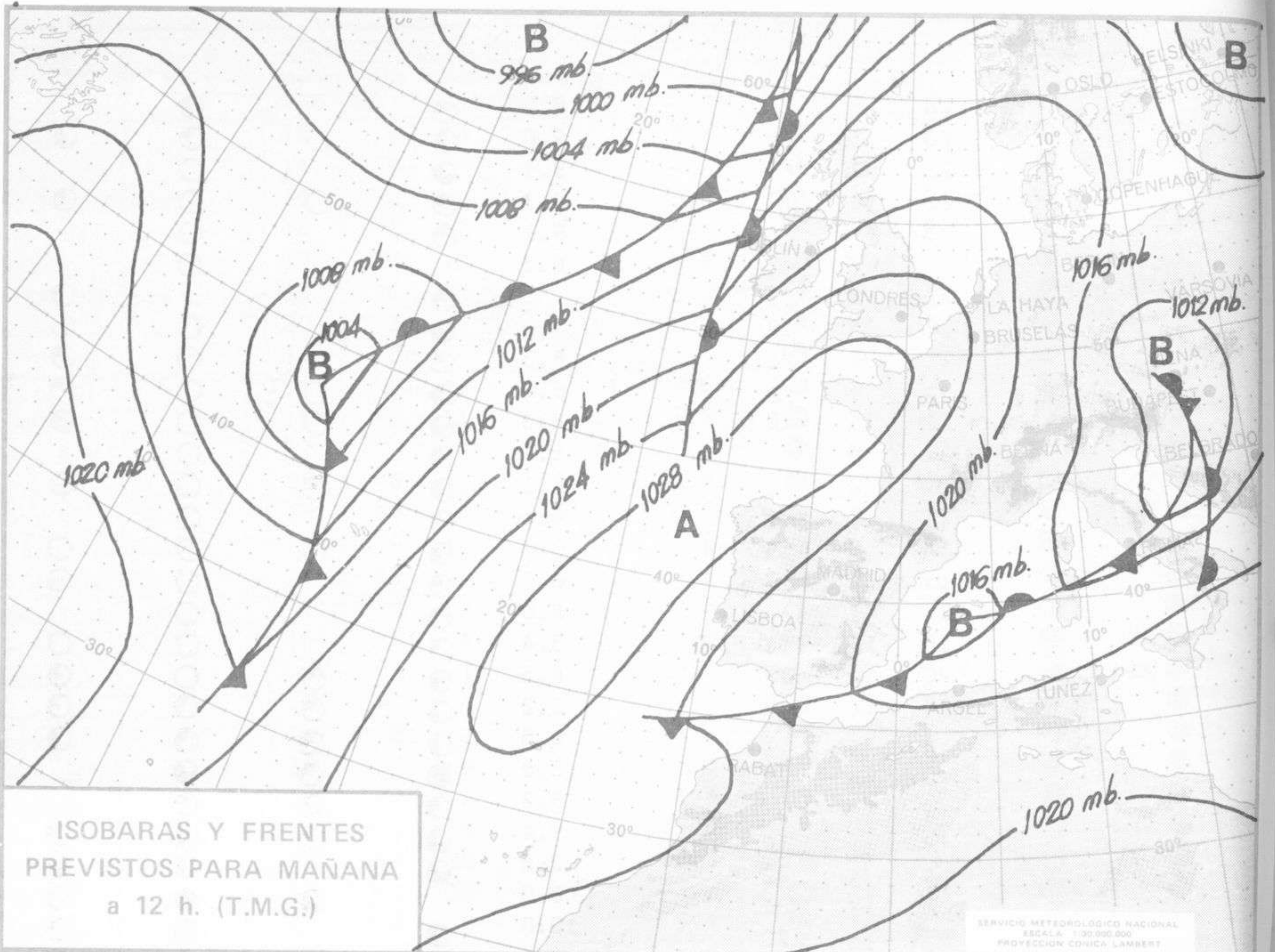

ISOBARAS Y FRENTES
PREVISTOS PARA MAÑANA
a 12 h. (T.M.G.)

SERVICIO METEOROLÓGICO NACIONAL
ESCALA 1:30.000.000
PROYECCIÓN CÓNICA LAMBERT

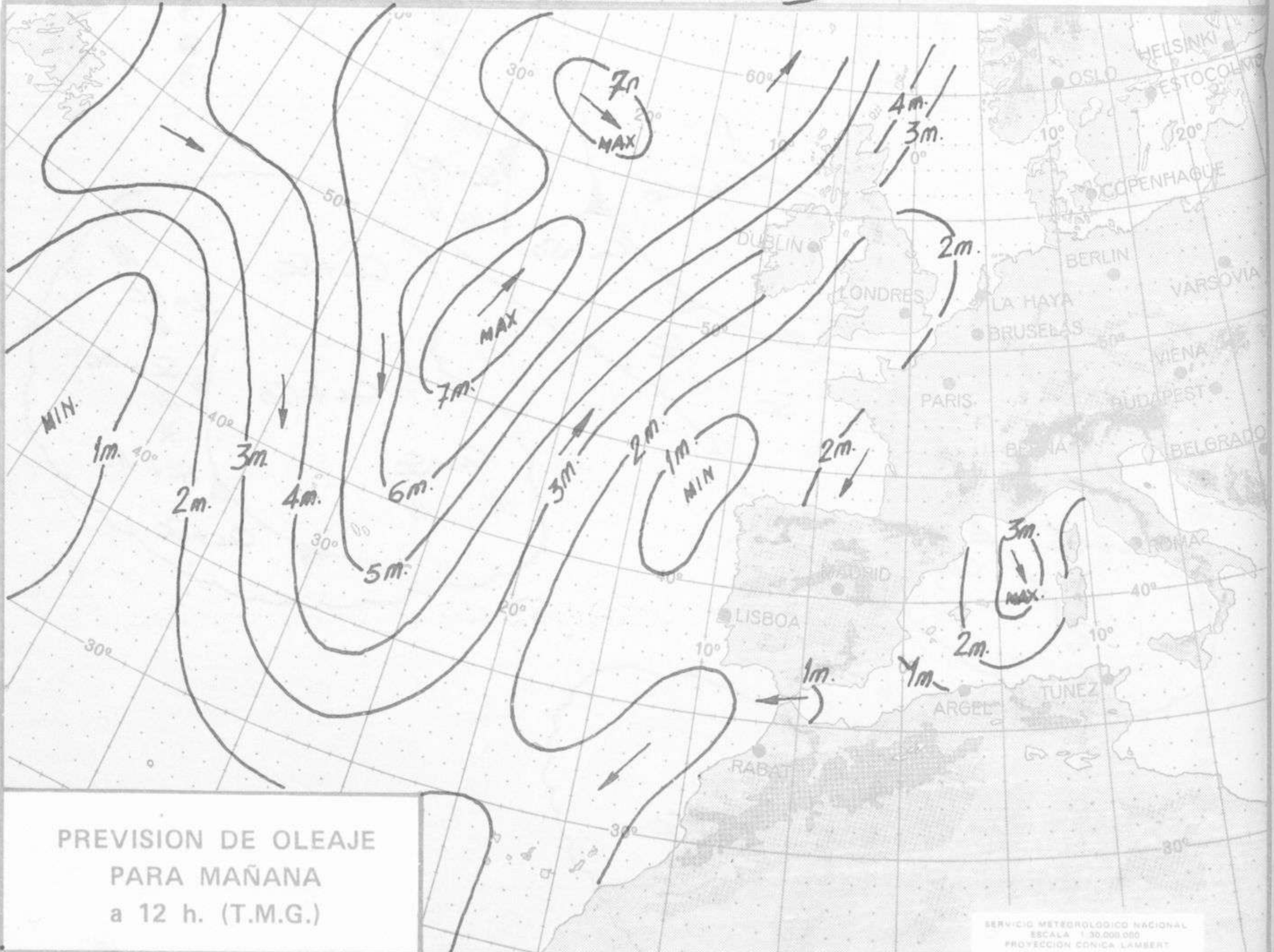

PREVISION DE OLAJE
PARA MAÑANA
a 12 h. (T.M.G.)

SERVICIO METEOROLÓGICO NACIONAL
ESCALA 1:30.000.000
PROYECCIÓN CÓNICA LAMBERT



Dirección postal: Centro de Análisis y Predicción (Ciudad Universitaria), Apartado 285 - Madrid - 3 - (España) - Teléfono: 244 35 00
 Fonometeo local: teléfono 094 - Fonometeo España: teléfono 232 69 40 de Madrid

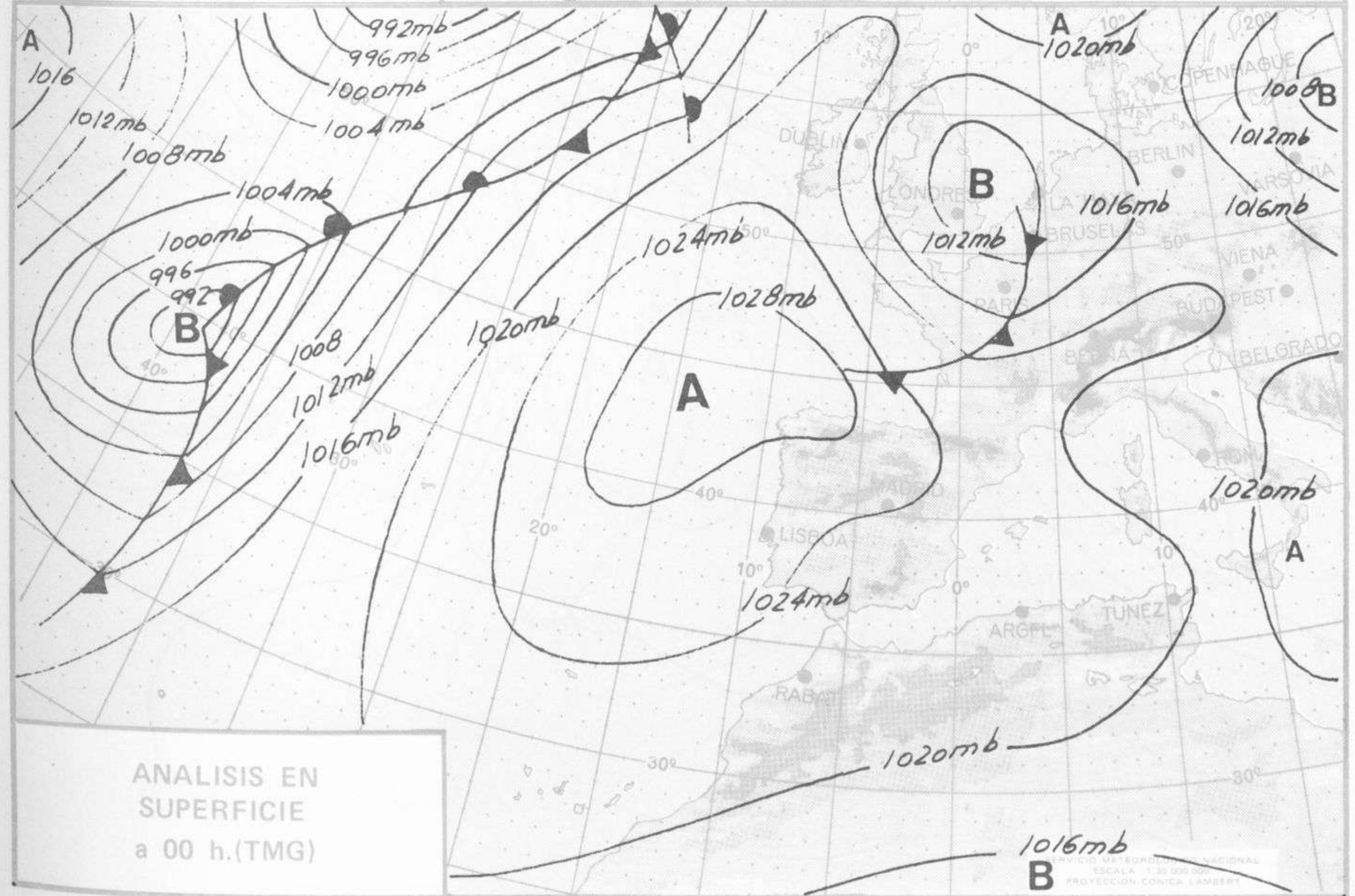
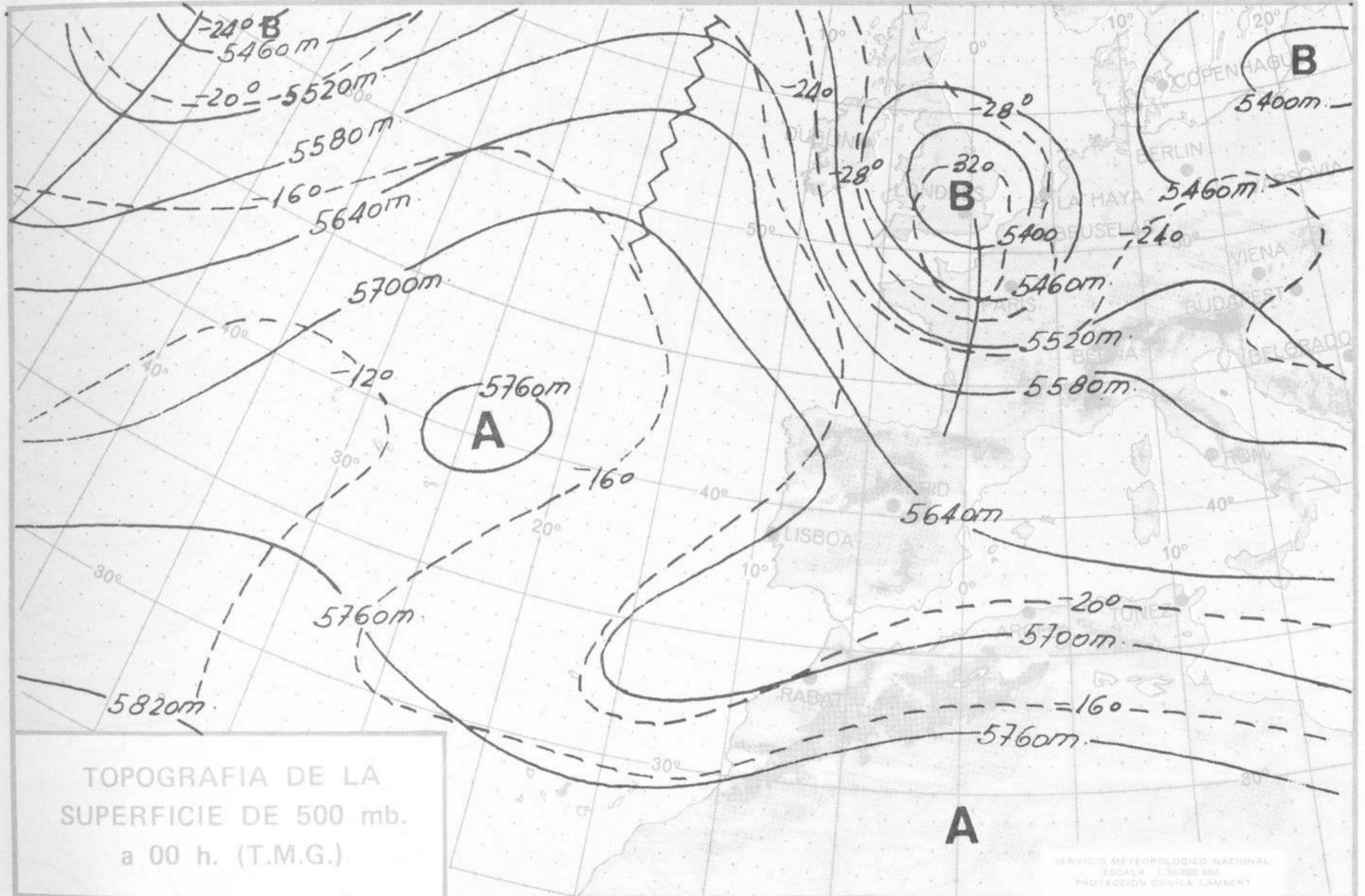

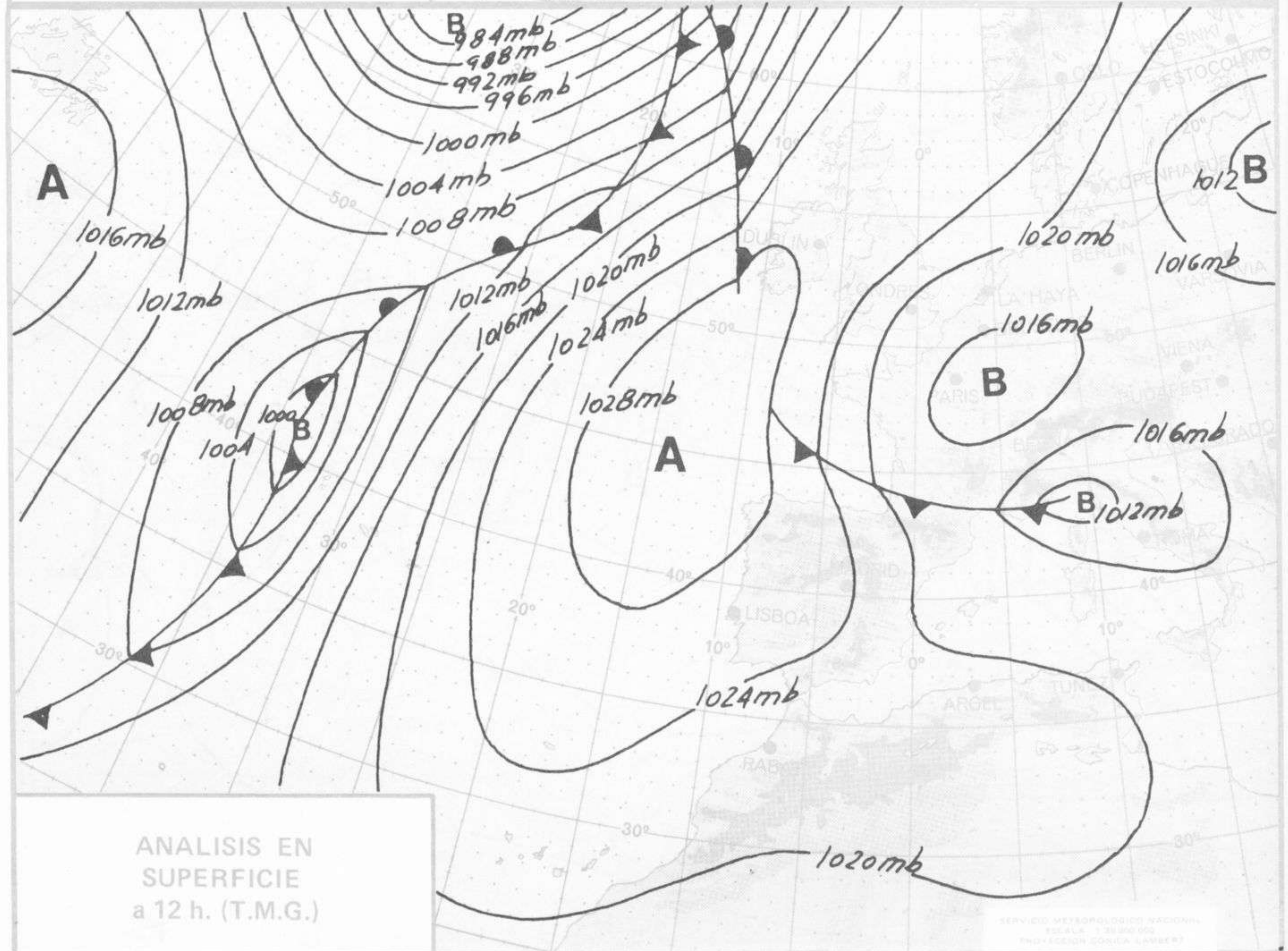
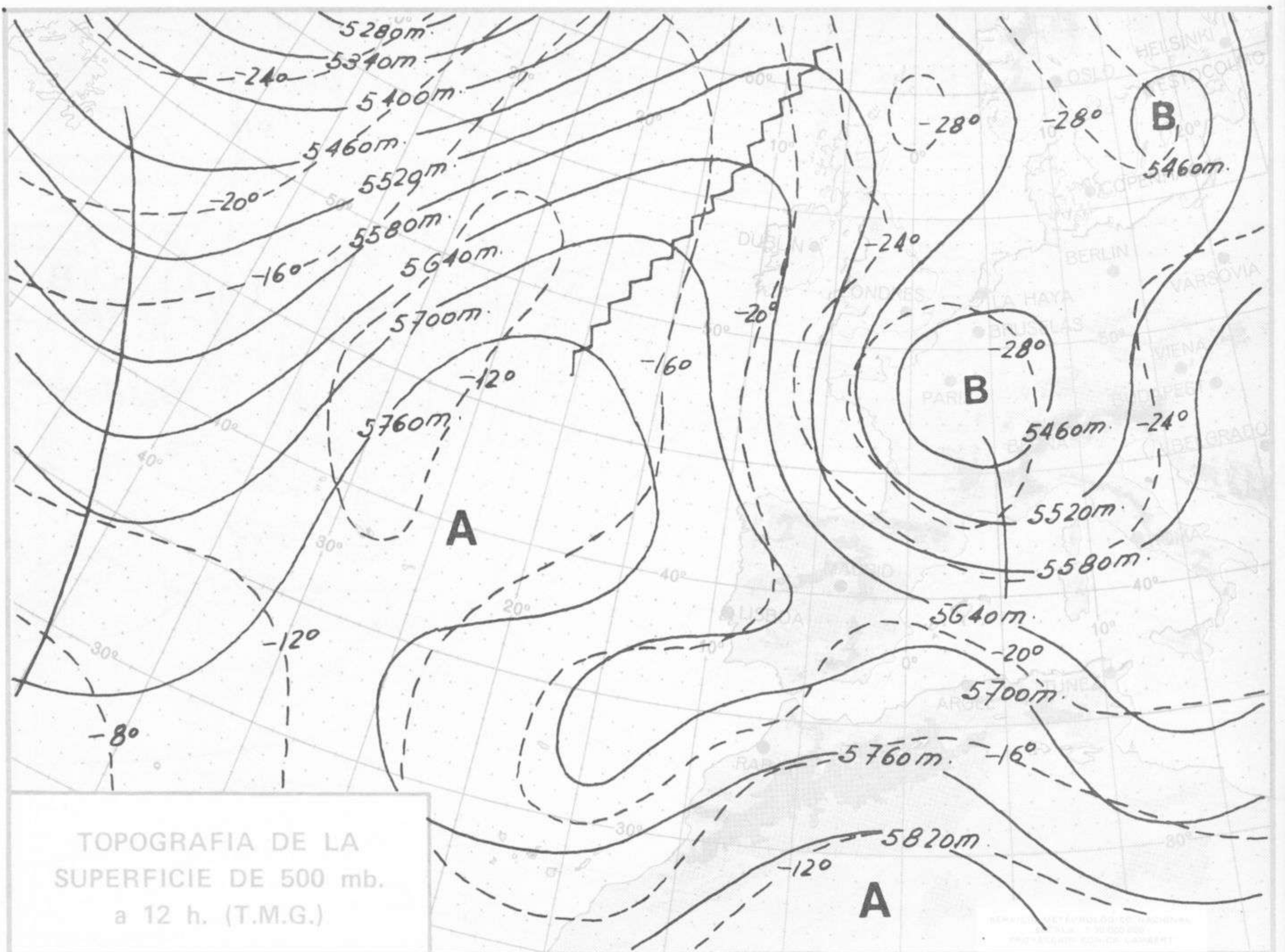

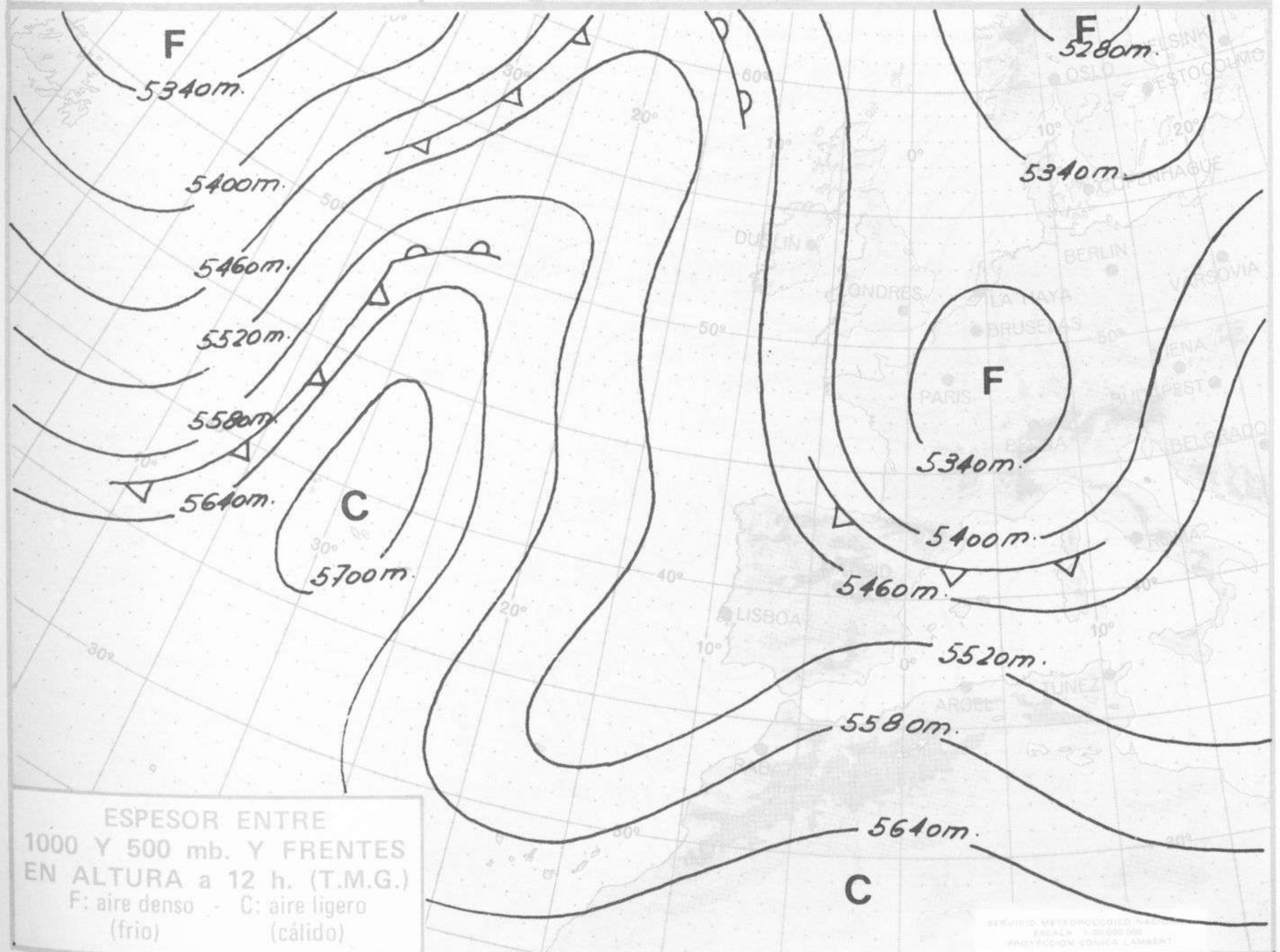
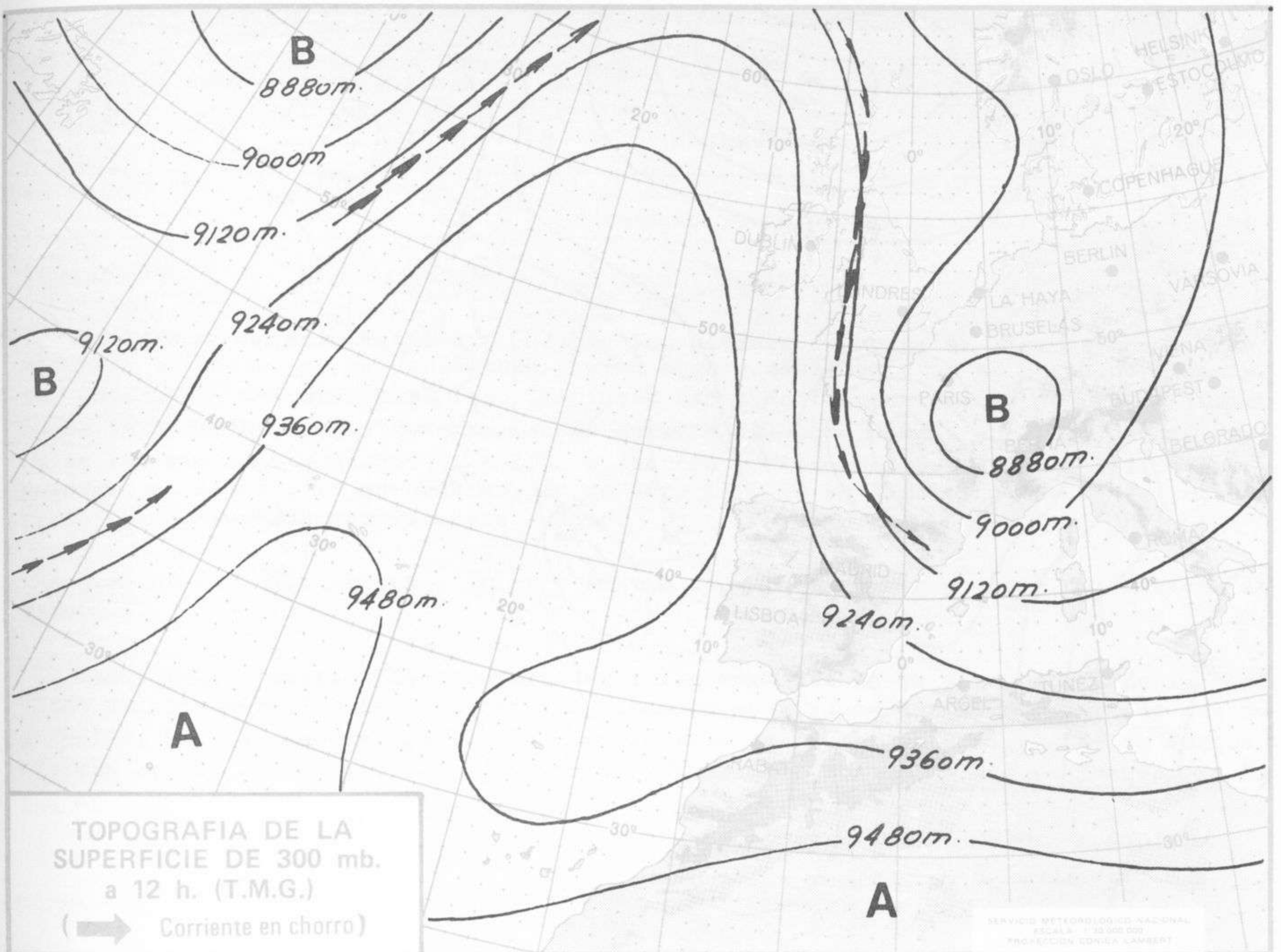

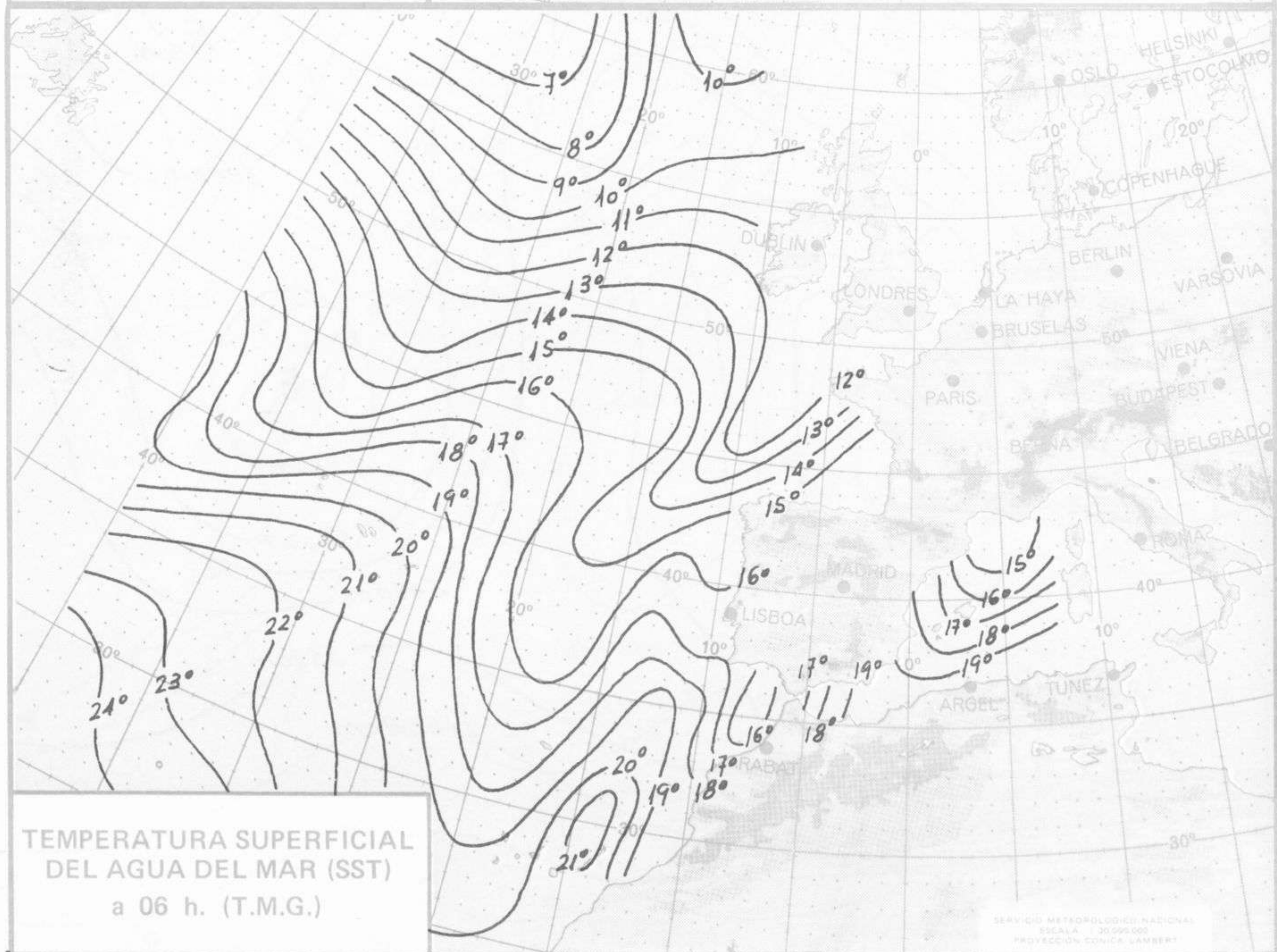
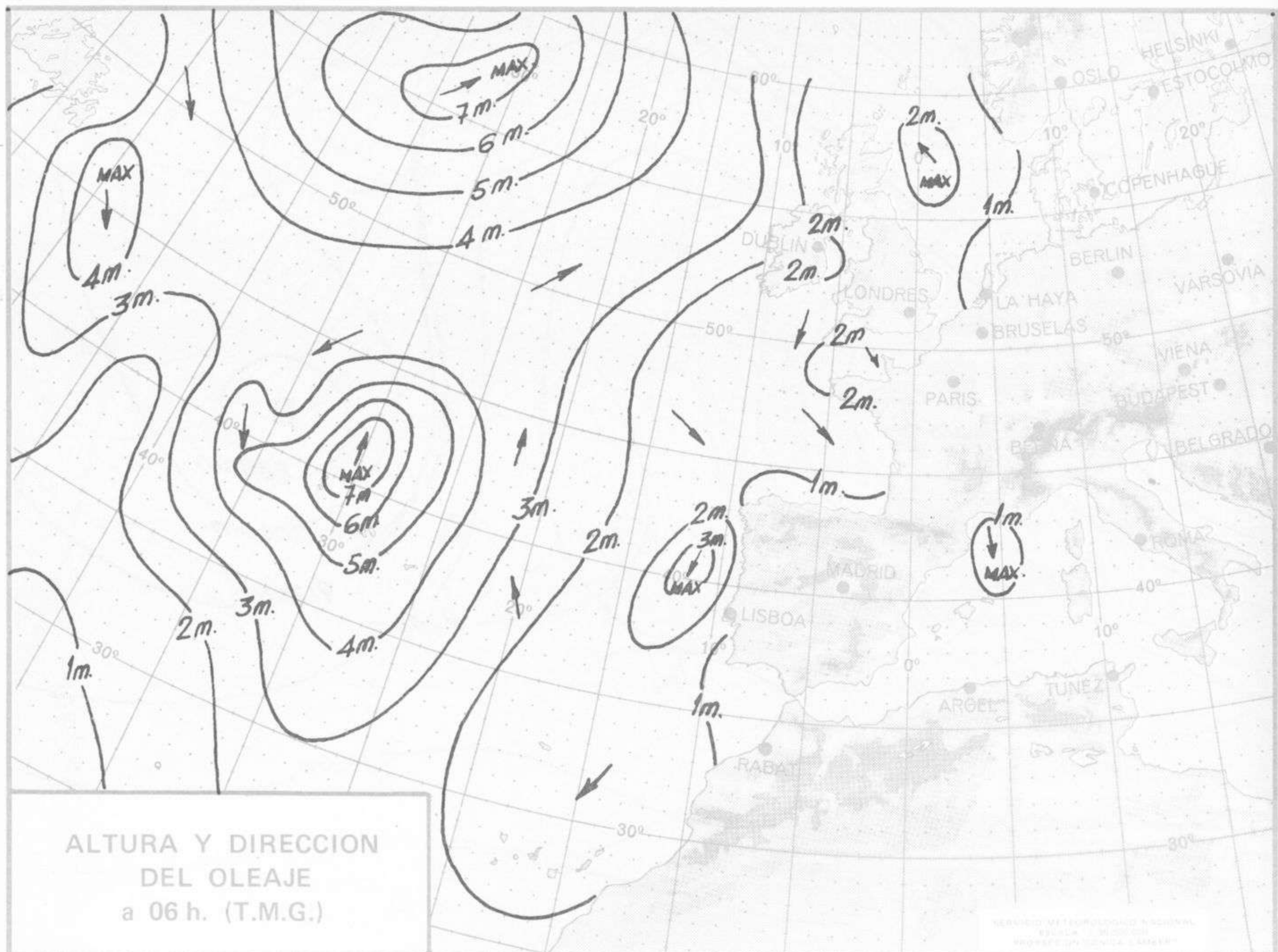

MINISTERIO DEL AIRE - SERVICIO METEOROLOGICO NACIONAL



COMPLEMENTO A LA INFORMACION TECNICA DIARIA



Dirección postal: Centro de Análisis y Predicción (Ciudad Universitaria), Apartado 285 - Madrid - 3 - (España) - Teléfono: 244 35 00
 Fonometeo local: teléfono 094 - Fonometeo España: teléfono 232 69 40 de Madrid

MADRID, Lunes 4 de NOVIEMBRE de 1.974

R A D I O S O N D E O S																																																																																																																																																																																																																																																																																																																																																																																																																																																																																																																																																																																																																																																																																																																																																																																																																																																																																											
Sondeos a 00 horas (TMG)								Sondeos a 12 horas (TMG)																																																																																																																																																																																																																																																																																																																																																																																																																																																																																																																																																																																																																																																																																																																																																																																																																																																																																			
Presiones tipo				Puntos notables				Presiones tipo				Puntos notables																																																																																																																																																																																																																																																																																																																																																																																																																																																																																																																																																																																																																																																																																																																																																																																																																																																																															
PPP	hhh	TT	DD dd ff	PPP	TT	DD		PPP	hhh	TT	DD dd ff	PPP	TT	DD																																																																																																																																																																																																																																																																																																																																																																																																																																																																																																																																																																																																																																																																																																																																																																																																																																																																													
<table border="1"> <tr> <td rowspan="10">Le Coruña 08.001</td> <td>1000</td><td></td><td></td><td></td><td></td><td></td><td></td><td></td><td></td><td></td><td></td><td></td><td></td><td></td><td></td> </tr> <tr> <td>850</td><td></td><td></td><td></td><td></td><td></td><td></td><td></td><td></td><td></td><td></td><td></td><td></td><td></td><td></td> </tr> <tr> <td>700</td><td></td><td></td><td></td><td></td><td></td><td></td><td></td><td></td><td></td><td></td><td></td><td></td><td></td><td></td> </tr> <tr> <td>500</td><td></td><td></td><td></td><td></td><td></td><td></td><td></td><td></td><td></td><td></td><td></td><td></td><td></td><td></td> </tr> <tr> <td>400</td><td></td><td></td><td></td><td></td><td></td><td></td><td></td><td></td><td></td><td></td><td></td><td></td><td></td><td></td> </tr> <tr> <td>300</td><td></td><td></td><td></td><td></td><td></td><td></td><td></td><td></td><td></td><td></td><td></td><td></td><td></td><td></td> </tr> <tr> <td>250</td><td></td><td></td><td></td><td></td><td></td><td></td><td></td><td></td><td></td><td></td><td></td><td></td><td></td><td></td> </tr> <tr> <td>200</td><td></td><td></td><td></td><td></td><td></td><td></td><td></td><td></td><td></td><td></td><td></td><td></td><td></td><td></td> </tr> <tr> <td>150</td><td></td><td></td><td></td><td></td><td></td><td></td><td></td><td></td><td></td><td></td><td></td><td></td><td></td><td></td> </tr> <tr> <td>100</td><td></td><td></td><td></td><td></td><td></td><td></td><td></td><td></td><td></td><td></td><td></td><td></td><td></td><td></td> </tr> <tr> <td>70</td><td></td><td></td><td></td><td></td><td></td><td></td><td></td><td></td><td></td><td></td><td></td><td></td><td></td><td></td> </tr> <tr> <td>50</td><td></td><td></td><td></td><td></td><td></td><td></td><td></td><td></td><td></td><td></td><td></td><td></td><td></td><td></td> </tr> <tr> <td>30</td><td></td><td></td><td></td><td></td><td></td><td></td><td></td><td></td><td></td><td></td><td></td><td></td><td></td><td></td> </tr> <tr> <td>20</td><td></td><td></td><td></td><td></td><td></td><td></td><td></td><td></td><td></td><td></td><td></td><td></td><td></td><td></td> </tr> <tr> <td rowspan="10">Madrid / Barajas 08.221</td> <td>1000</td><td>213</td><td></td><td></td><td></td><td></td><td></td><td>950</td><td>4</td><td>38</td><td></td><td></td><td></td><td></td><td></td> </tr> <tr> <td>850</td><td>1550</td><td>7</td><td>64</td><td>04</td><td>03</td><td></td><td>874</td><td>9</td><td>64</td><td></td><td></td><td></td><td></td><td></td> </tr> <tr> <td>700</td><td>3110</td><td>-4</td><td>62</td><td>12</td><td>10</td><td></td><td>724</td><td>3</td><td>61</td><td></td><td></td><td></td><td></td><td></td> </tr> <tr> <td>500</td><td>5690</td><td>-21</td><td></td><td></td><td></td><td></td><td>683</td><td>-5</td><td>63</td><td></td><td></td><td></td><td></td><td></td> </tr> <tr> <td>400</td><td></td><td></td><td></td><td></td><td></td><td></td><td>475</td><td>-23</td><td></td><td></td><td></td><td></td><td></td><td></td> </tr> <tr> <td>300</td><td></td><td></td><td></td><td></td><td></td><td></td><td></td><td></td><td></td><td></td><td></td><td></td><td></td><td></td> </tr> <tr> <td>250</td><td></td><td></td><td></td><td></td><td></td><td></td><td></td><td></td><td></td><td></td><td></td><td></td><td></td><td></td> </tr> <tr> <td>200</td><td></td><td></td><td></td><td></td><td></td><td></td><td></td><td></td><td></td><td></td><td></td><td></td><td></td><td></td> </tr> <tr> <td>150</td><td></td><td></td><td></td><td></td><td></td><td></td><td></td><td></td><td></td><td></td><td></td><td></td><td></td><td></td> </tr> <tr> <td>100</td><td></td><td></td><td></td><td></td><td></td><td></td><td></td><td></td><td></td><td></td><td></td><td></td><td></td><td></td> </tr> <tr> <td>70</td><td></td><td></td><td></td><td></td><td></td><td></td><td></td><td></td><td></td><td></td><td></td><td></td><td></td><td></td> </tr> <tr> <td>50</td><td></td><td></td><td></td><td></td><td></td><td></td><td></td><td></td><td></td><td></td><td></td><td></td><td></td><td></td> </tr> <tr> <td>30</td><td></td><td></td><td></td><td></td><td></td><td></td><td></td><td></td><td></td><td></td><td></td><td></td><td></td><td></td> </tr> <tr> <td>20</td><td></td><td></td><td></td><td></td><td></td><td></td><td></td><td></td><td></td><td></td><td></td><td></td><td></td><td></td> </tr> <tr> <td rowspan="10">Palma de Mallorca / Bon Bonet 08.302</td> <td>1000</td><td>191</td><td>11</td><td>16</td><td>24</td><td>12</td><td></td><td>1017</td><td>11</td><td>13</td><td></td><td></td><td></td><td></td><td></td> </tr> <tr> <td>850</td><td>1627</td><td>3</td><td>50</td><td>32</td><td>15</td><td></td><td>738</td><td>-4</td><td>59</td><td></td><td></td><td></td><td></td><td></td> </tr> <tr> <td>700</td><td>3072</td><td>-7</td><td>50</td><td>33</td><td>17</td><td></td><td>678</td><td>-10</td><td>68</td><td></td><td></td><td></td><td></td><td></td> </tr> <tr> <td>500</td><td>5630</td><td>-23</td><td>50</td><td>31</td><td>14</td><td></td><td>599</td><td>-12</td><td>71</td><td></td><td></td><td></td><td></td><td></td> </tr> <tr> <td>400</td><td>7220</td><td>-34</td><td></td><td>30</td><td>17</td><td></td><td>486</td><td>-25</td><td>57</td><td></td><td></td><td></td><td></td><td></td> </tr> <tr> <td>300</td><td>9170</td><td>-50</td><td></td><td>29</td><td>19</td><td></td><td>431</td><td>-30</td><td>65</td><td></td><td></td><td></td><td></td><td></td> </tr> <tr> <td>250</td><td>10350</td><td>-55</td><td></td><td>29</td><td>21</td><td></td><td>302</td><td>-49</td><td></td><td></td><td></td><td></td><td></td><td></td> </tr> <tr> <td>200</td><td>11750</td><td>-60</td><td></td><td>29</td><td>29</td><td></td><td>212</td><td>-61</td><td></td><td></td><td></td><td></td><td></td><td></td> </tr> <tr> <td>150</td><td>13560</td><td>-62</td><td></td><td>27</td><td>37</td><td></td><td>170</td><td>-58</td><td></td><td></td><td></td><td></td><td></td><td></td> </tr> <tr> <td>100</td><td></td><td></td><td></td><td></td><td></td><td></td><td>151</td><td>-62</td><td></td><td></td><td></td><td></td><td></td><td></td> </tr> <tr> <td>70</td><td></td><td></td><td></td><td></td><td></td><td></td><td>137</td><td>-59</td><td></td><td></td><td></td><td></td><td></td><td></td> </tr> <tr> <td>50</td><td></td><td></td><td></td><td></td><td></td><td></td><td></td><td></td><td></td><td></td><td></td><td></td><td></td><td></td> </tr> <tr> <td>30</td><td></td><td></td><td></td><td></td><td></td><td></td><td></td><td></td><td></td><td></td><td></td><td></td><td></td><td></td> </tr> <tr> <td>20</td><td></td><td></td><td></td><td></td><td></td><td></td><td></td><td></td><td></td><td></td><td></td><td></td><td></td><td></td> </tr> <tr> <td rowspan="10">Santa Cruz de Tenerife 60.020</td> <td>1000</td><td>197</td><td>18</td><td>48</td><td>05</td><td>06</td><td></td><td>1019</td><td>19</td><td>50</td><td></td><td></td><td></td><td></td><td></td> </tr> <tr> <td>850</td><td>1563</td><td>8</td><td>44</td><td>04</td><td>08</td><td></td><td>883</td><td>9</td><td>00</td><td></td><td></td><td></td><td></td><td></td> </tr> <tr> <td>700</td><td>3145</td><td>1</td><td></td><td>36</td><td>00</td><td></td><td>768</td><td>6</td><td></td><td></td><td></td><td></td><td></td><td></td> </tr> <tr> <td>500</td><td>5770</td><td>-15</td><td></td><td>26</td><td>20</td><td></td><td>521</td><td>-13</td><td></td><td></td><td></td><td></td><td></td><td></td> </tr> <tr> <td>400</td><td>7420</td><td>-28</td><td></td><td>26</td><td>30</td><td></td><td>404</td><td>-27</td><td></td><td></td><td></td><td></td><td></td><td></td> </tr> <tr> <td>300</td><td>9430</td><td>-41</td><td></td><td>26</td><td>75</td><td></td><td>290</td><td>-42</td><td></td><td></td><td></td><td></td><td></td><td></td> </tr> <tr> <td>250</td><td>10650</td><td>-51</td><td></td><td>26</td><td>90</td><td></td><td>240</td><td>-54</td><td></td><td></td><td></td><td></td><td></td><td></td> </tr> <tr> <td>200</td><td></td><td></td><td></td><td></td><td></td><td></td><td></td><td></td><td></td><td></td><td></td><td></td><td></td><td></td> </tr> <tr> <td>150</td><td></td><td></td><td></td><td></td><td></td><td></td><td></td><td></td><td></td><td></td><td></td><td></td><td></td><td></td> </tr> <tr> <td>100</td><td></td><td></td><td></td><td></td><td></td><td></td><td></td><td></td><td></td><td></td><td></td><td></td><td></td><td></td> </tr> <tr> <td>70</td><td></td><td></td><td></td><td></td><td></td><td></td><td></td><td></td><td></td><td></td><td></td><td></td><td></td><td></td> </tr> <tr> <td>50</td><td></td><td></td><td></td><td></td><td></td><td></td><td></td><td></td><td></td><td></td><td></td><td></td><td></td><td></td> </tr> <tr> <td>30</td><td></td><td></td><td></td><td></td><td></td><td></td><td></td><td></td><td></td><td></td><td></td><td></td><td></td><td></td> </tr> <tr> <td>20</td><td></td><td></td><td></td><td></td><td></td><td></td><td></td><td></td><td></td><td></td><td></td><td></td><td></td><td></td> </tr> </table>																Le Coruña 08.001	1000															850															700															500															400															300															250															200															150															100															70															50															30															20															Madrid / Barajas 08.221	1000	213						950	4	38						850	1550	7	64	04	03		874	9	64						700	3110	-4	62	12	10		724	3	61						500	5690	-21					683	-5	63						400							475	-23							300															250															200															150															100															70															50															30															20															Palma de Mallorca / Bon Bonet 08.302	1000	191	11	16	24	12		1017	11	13						850	1627	3	50	32	15		738	-4	59						700	3072	-7	50	33	17		678	-10	68						500	5630	-23	50	31	14		599	-12	71						400	7220	-34		30	17		486	-25	57						300	9170	-50		29	19		431	-30	65						250	10350	-55		29	21		302	-49							200	11750	-60		29	29		212	-61							150	13560	-62		27	37		170	-58							100							151	-62							70							137	-59							50															30															20															Santa Cruz de Tenerife 60.020	1000	197	18	48	05	06		1019	19	50						850	1563	8	44	04	08		883	9	00						700	3145	1		36	00		768	6							500	5770	-15		26	20		521	-13							400	7420	-28		26	30		404	-27							300	9430	-41		26	75		290	-42							250	10650	-51		26	90		240	-54							200															150															100															70															50															30															20														
Le Coruña 08.001	1000																																																																																																																																																																																																																																																																																																																																																																																																																																																																																																																																																																																																																																																																																																																																																																																																																																																																																										
	850																																																																																																																																																																																																																																																																																																																																																																																																																																																																																																																																																																																																																																																																																																																																																																																																																																																																																										
	700																																																																																																																																																																																																																																																																																																																																																																																																																																																																																																																																																																																																																																																																																																																																																																																																																																																																																										
	500																																																																																																																																																																																																																																																																																																																																																																																																																																																																																																																																																																																																																																																																																																																																																																																																																																																																																										
	400																																																																																																																																																																																																																																																																																																																																																																																																																																																																																																																																																																																																																																																																																																																																																																																																																																																																																										
	300																																																																																																																																																																																																																																																																																																																																																																																																																																																																																																																																																																																																																																																																																																																																																																																																																																																																																										
	250																																																																																																																																																																																																																																																																																																																																																																																																																																																																																																																																																																																																																																																																																																																																																																																																																																																																																										
	200																																																																																																																																																																																																																																																																																																																																																																																																																																																																																																																																																																																																																																																																																																																																																																																																																																																																																										
	150																																																																																																																																																																																																																																																																																																																																																																																																																																																																																																																																																																																																																																																																																																																																																																																																																																																																																										
	100																																																																																																																																																																																																																																																																																																																																																																																																																																																																																																																																																																																																																																																																																																																																																																																																																																																																																										
70																																																																																																																																																																																																																																																																																																																																																																																																																																																																																																																																																																																																																																																																																																																																																																																																																																																																																											
50																																																																																																																																																																																																																																																																																																																																																																																																																																																																																																																																																																																																																																																																																																																																																																																																																																																																																											
30																																																																																																																																																																																																																																																																																																																																																																																																																																																																																																																																																																																																																																																																																																																																																																																																																																																																																											
20																																																																																																																																																																																																																																																																																																																																																																																																																																																																																																																																																																																																																																																																																																																																																																																																																																																																																											
Madrid / Barajas 08.221	1000	213						950	4	38																																																																																																																																																																																																																																																																																																																																																																																																																																																																																																																																																																																																																																																																																																																																																																																																																																																																																	
	850	1550	7	64	04	03		874	9	64																																																																																																																																																																																																																																																																																																																																																																																																																																																																																																																																																																																																																																																																																																																																																																																																																																																																																	
	700	3110	-4	62	12	10		724	3	61																																																																																																																																																																																																																																																																																																																																																																																																																																																																																																																																																																																																																																																																																																																																																																																																																																																																																	
	500	5690	-21					683	-5	63																																																																																																																																																																																																																																																																																																																																																																																																																																																																																																																																																																																																																																																																																																																																																																																																																																																																																	
	400							475	-23																																																																																																																																																																																																																																																																																																																																																																																																																																																																																																																																																																																																																																																																																																																																																																																																																																																																																		
	300																																																																																																																																																																																																																																																																																																																																																																																																																																																																																																																																																																																																																																																																																																																																																																																																																																																																																										
	250																																																																																																																																																																																																																																																																																																																																																																																																																																																																																																																																																																																																																																																																																																																																																																																																																																																																																										
	200																																																																																																																																																																																																																																																																																																																																																																																																																																																																																																																																																																																																																																																																																																																																																																																																																																																																																										
	150																																																																																																																																																																																																																																																																																																																																																																																																																																																																																																																																																																																																																																																																																																																																																																																																																																																																																										
	100																																																																																																																																																																																																																																																																																																																																																																																																																																																																																																																																																																																																																																																																																																																																																																																																																																																																																										
70																																																																																																																																																																																																																																																																																																																																																																																																																																																																																																																																																																																																																																																																																																																																																																																																																																																																																											
50																																																																																																																																																																																																																																																																																																																																																																																																																																																																																																																																																																																																																																																																																																																																																																																																																																																																																											
30																																																																																																																																																																																																																																																																																																																																																																																																																																																																																																																																																																																																																																																																																																																																																																																																																																																																																											
20																																																																																																																																																																																																																																																																																																																																																																																																																																																																																																																																																																																																																																																																																																																																																																																																																																																																																											
Palma de Mallorca / Bon Bonet 08.302	1000	191	11	16	24	12		1017	11	13																																																																																																																																																																																																																																																																																																																																																																																																																																																																																																																																																																																																																																																																																																																																																																																																																																																																																	
	850	1627	3	50	32	15		738	-4	59																																																																																																																																																																																																																																																																																																																																																																																																																																																																																																																																																																																																																																																																																																																																																																																																																																																																																	
	700	3072	-7	50	33	17		678	-10	68																																																																																																																																																																																																																																																																																																																																																																																																																																																																																																																																																																																																																																																																																																																																																																																																																																																																																	
	500	5630	-23	50	31	14		599	-12	71																																																																																																																																																																																																																																																																																																																																																																																																																																																																																																																																																																																																																																																																																																																																																																																																																																																																																	
	400	7220	-34		30	17		486	-25	57																																																																																																																																																																																																																																																																																																																																																																																																																																																																																																																																																																																																																																																																																																																																																																																																																																																																																	
	300	9170	-50		29	19		431	-30	65																																																																																																																																																																																																																																																																																																																																																																																																																																																																																																																																																																																																																																																																																																																																																																																																																																																																																	
	250	10350	-55		29	21		302	-49																																																																																																																																																																																																																																																																																																																																																																																																																																																																																																																																																																																																																																																																																																																																																																																																																																																																																		
	200	11750	-60		29	29		212	-61																																																																																																																																																																																																																																																																																																																																																																																																																																																																																																																																																																																																																																																																																																																																																																																																																																																																																		
	150	13560	-62		27	37		170	-58																																																																																																																																																																																																																																																																																																																																																																																																																																																																																																																																																																																																																																																																																																																																																																																																																																																																																		
	100							151	-62																																																																																																																																																																																																																																																																																																																																																																																																																																																																																																																																																																																																																																																																																																																																																																																																																																																																																		
70							137	-59																																																																																																																																																																																																																																																																																																																																																																																																																																																																																																																																																																																																																																																																																																																																																																																																																																																																																			
50																																																																																																																																																																																																																																																																																																																																																																																																																																																																																																																																																																																																																																																																																																																																																																																																																																																																																											
30																																																																																																																																																																																																																																																																																																																																																																																																																																																																																																																																																																																																																																																																																																																																																																																																																																																																																											
20																																																																																																																																																																																																																																																																																																																																																																																																																																																																																																																																																																																																																																																																																																																																																																																																																																																																																											
Santa Cruz de Tenerife 60.020	1000	197	18	48	05	06		1019	19	50																																																																																																																																																																																																																																																																																																																																																																																																																																																																																																																																																																																																																																																																																																																																																																																																																																																																																	
	850	1563	8	44	04	08		883	9	00																																																																																																																																																																																																																																																																																																																																																																																																																																																																																																																																																																																																																																																																																																																																																																																																																																																																																	
	700	3145	1		36	00		768	6																																																																																																																																																																																																																																																																																																																																																																																																																																																																																																																																																																																																																																																																																																																																																																																																																																																																																		
	500	5770	-15		26	20		521	-13																																																																																																																																																																																																																																																																																																																																																																																																																																																																																																																																																																																																																																																																																																																																																																																																																																																																																		
	400	7420	-28		26	30		404	-27																																																																																																																																																																																																																																																																																																																																																																																																																																																																																																																																																																																																																																																																																																																																																																																																																																																																																		
	300	9430	-41		26	75		290	-42																																																																																																																																																																																																																																																																																																																																																																																																																																																																																																																																																																																																																																																																																																																																																																																																																																																																																		
	250	10650	-51		26	90		240	-54																																																																																																																																																																																																																																																																																																																																																																																																																																																																																																																																																																																																																																																																																																																																																																																																																																																																																		
	200																																																																																																																																																																																																																																																																																																																																																																																																																																																																																																																																																																																																																																																																																																																																																																																																																																																																																										
	150																																																																																																																																																																																																																																																																																																																																																																																																																																																																																																																																																																																																																																																																																																																																																																																																																																																																																										
	100																																																																																																																																																																																																																																																																																																																																																																																																																																																																																																																																																																																																																																																																																																																																																																																																																																																																																										
70																																																																																																																																																																																																																																																																																																																																																																																																																																																																																																																																																																																																																																																																																																																																																																																																																																																																																											
50																																																																																																																																																																																																																																																																																																																																																																																																																																																																																																																																																																																																																																																																																																																																																																																																																																																																																											
30																																																																																																																																																																																																																																																																																																																																																																																																																																																																																																																																																																																																																																																																																																																																																																																																																																																																																											
20																																																																																																																																																																																																																																																																																																																																																																																																																																																																																																																																																																																																																																																																																																																																																																																																																																																																																											

V I E N T O E N A L T I T U D																
Estación	Tipo de Sonda	Indicativo	dia/hora	Tierra dd ff	1.000m. dd ff	1.500m. dd ff	2.000m. dd ff	3.000m. dd ff	4.000m. dd ff	5.500m. dd ff	7.000m. dd ff	9.000m. dd ff	10.500m. dd ff	12.000m. dd ff	13.500m. dd ff	16.000m. dd ff

INFORMACION SINOPTICA DE ESPAÑA - Dia 4 de NOVIEMBRE de 1974

Estaciones	II III IV V VI VII VIII IX X XI XII	PP TT NC, RC, C, T, U, L, J, 7 RR II 8N, CH, N, 9S, S, N, N	II III IV V VI VII VIII IX X XI XII	PP TT NC, RC, C, T, U, L, J, 7 RR II 8N, CH, N, 9S, S, N, N										
SYNOPSIS de 00 horas (T.M.G.)														
LA CORUÑA	09008	60000	66012	25306	35530	06000	70000							
LUGO P. CENTRU	09042	30000	06414	28208	36300	06805	70000							
SANTIAGO DE C. (A)														
VIGO (A)														
PONFERRADA														
SYNOPSIS de 06 horas (T.M.G.)														
LA CORUÑA	08001	80000	60802	27409	38500	09403	70009	91397	94070					
LUGO P. CENTRU	08004	60000	04444	26702	05206	01402	70002	94218						
SANTIAGO DE C. (A)	08042	03708	20120	27806	00900	05405	70004	94065						
VIGO (A)	08045	80000	70022	25206	40911	06400	70006							
PONFERRADA	08053	00000	75000	26303	03900	02601	69619	70003						
SYNOPSIS de 12 horas (T.M.G.)														
LA CORUÑA	09001	60000	62021	26913	38551	10101	70000	91837						
LUGO P. CENTRU	09042	50210	80031	25511	42432	07101	70000							
SANTIAGO DE C. (A)	09045	73802	70021	26013	25541	09400	70000	62630						
VIGO (A)														
PONFERRADA														
SYNOPSIS de 18 horas (T.M.G.)														
LA CORUÑA	09001	73614	75028	27713	79570	11503	70715	91638						
LUGO P. CENTRU	09008	70000	65216	24309	55570	08400	79212							
SANTIAGO DE C. (A)	09042	73604	60252	25409	08400	09604	79212							
VIGO (A)	09045	63608	70021	26412	15111	08400	70015	81630						
PONFERRADA	09053	72704	75022	25510	47470	08803	69657	70012						
SYNOPSIS de 00 horas (T.M.G.)														
LA CORUÑA	08001	83204	40228	26612	58500	06304	70614							
LUGO P. CENTRU	08004	53426	40026	25411	59300	07316	71014							
SANTIAGO DE C. (A)	08042	73512	56278	23016	70500	05216	72112							
VIGO (A)	08045	83439	60138	21109	09400	05000	70611							
PONFERRADA	08029	83012	60022	19412	80500	06303	76112							
SYNOPSIS de 06 horas (T.M.G.)														
LA CORUÑA	08001	73410	70158	53007	43447	04205	69165	79712	95190					
LUGO P. CENTRU	08008	80401	60022	23111	50746	03403	69452	70013						
SANTIAGO DE C. (A)	08042	63614	62516	53407	65400	03703	69198	79108						
VIGO (A)	08045	63414	62516	53407	65400	03703	69198	79108						
PONFERRADA	08029	73014	60022	21911	12570	00703	69405	70006						
SYNOPSIS de 12 horas (T.M.G.)														
LA CORUÑA	08001	83606	50702	53150	37077	51709	68131	79703	95055					
LUGO P. CENTRU	08008	80000	59052	20211	65570	34501	69520	70014						
SANTIAGO DE C. (A)	08042	70000	65022	21113	70970	02501	69578	70016	05577					
VIGO (A)	08045	60000	70022	52308	32510	04707	69107	70013	83505					
PONFERRADA	08029	93205	65036	49706	47500	03712	68967	70111	84005					
SYNOPSIS de 18 horas (T.M.G.)														
LA CORUÑA	08001	83610	60021	20315	30941	02600	70019							
LUGO P. CENTRU	08008	33610	62018	22707	28401	02308	69599	70599						
SANTIAGO DE C. (A)	08042	42914	56215	22309	47470	02511	70412							
VIGO (A)	08045	72710	60252	21707	59570	02604	70409							
PONFERRADA	08029	33422	76012	16407	35570	00611	69509	70012						
SYNOPSIS de 00 horas (T.M.G.)														
LA CORUÑA	08001	83610	60021	20315	30941	02600	70019							
LUGO P. CENTRU	08008	33610	62018	22707	28401	02308	69599	70599						
SANTIAGO DE C. (A)	08042	42914	56215	22309	47470	02511	70412							
VIGO (A)	08045	72710	60252	21707	59570	02604	70409							
PONFERRADA	08029	33422	76012	16407	35570	00611	69509	70012						
SYNOPSIS de 06 horas (T.M.G.)														
LA CORUÑA	08001	83610	60021	20315	30941	02600	70019							
LUGO P. CENTRU	08008	33610	62018	22707	28401	02308	69599	70599						
SANTIAGO DE C. (A)	08042	42914	56215	22309	47470	02511	70412							
VIGO (A)	08045	72710	60252	21707	59570	02604	70409							
PONFERRADA	08029	33422	76012	16407	35570	00611	69509	70012						
SYNOPSIS de 12 horas (T.M.G.)														
LA CORUÑA	08001	83610	60021	20315	30941	02600	70019							
LUGO P. CENTRU	08008	33610	62018	22707	28401	02308	69599	70599						
SANTIAGO DE C. (A)	08042	42914	56215	22309	47470	02511	70412							
VIGO (A)	08045	72710	60252	21707	59570	02604	70409							
PONFERRADA	08029	33422	76012	16407	35570	00611	69509	70012						
SYNOPSIS de 18 horas (T.M.G.)														
LA CORUÑA	08001	83610	60021	20315	30941	02600	70019							
LUGO P. CENTRU	08008	33610	62018	22707	28401	02308	69599	70599						
SANTIAGO DE C. (A)	08042	42914	56215	22309	47470	02511	70412							
VIGO (A)	08045	72710	60252	21707	59570	02604	70409							
PONFERRADA	08029	33422	76012	16407	35570	00611	69509	70012						