



BOLETIN DIARIO

AÑO XXIII

2ª Epoca

Núm. 159

MADRID, **SABADO 8** de **JUNIO** de **1.974**

Dirección postal: Centro de Análisis y Predicción (Ciudad Universitaria), Apartado 285 - Madrid - 3 - (España) - Teléfono: 244 35 00
 Fonometeo local: teléfono 094 - Fonometeo España: teléfono 232 69 40 de Madrid

TIEMPO PASADO (de 12 horas de ayer a 12 horas, T.M.G., de hoy):

Nubosidad y precipitaciones: Ayer durante el día, el cielo estuvo nuboso en Canarias y a intervalos con alguna precipitación débil aislada en puntos de Cataluña y de Levante. En el resto, continuó despejado. En la noche de hoy, estuvo muy nuboso en el norte de Galicia, nuboso en Cantábrico occidental y Canarias. En el resto estuvo despejado. Hubo nieblas en Galicia, Cantábrico, Ebro y neblinas en el litoral mediterráneo. Durante la mañana, continuó sin variaciones.

Vientos fuertes: Ayer se registraron intervalos de viento fuerte del este en el Sureste de la Península y del suroeste en puntos de Cataluña.

Temperaturas destacables: Las máximas de ayer oscilaron desde 19^º en Santander y San Sebastián (Igueldo) a 36^º en Córdoba y Badajoz y alrededor de los 23^º en Canarias. Las mínimas de hoy han variado entre 7^º en Valladolid y 20^º en Cádiz y alrededor de 18^º en las capitales canarias.

PRONOSTICO PARA MAÑANA:

Nuboso con alguna precipitación débil en el Cantábrico, cabecera del Ebro y Duero y puntos del nordeste y Pirineos posteriormente. Nubosidad de evolución diurna en zonas del interior, especialmente en las laderas de los sistemas montañosos de la mitad norte. Poco nuboso en las demás regiones. Se iniciará un ligero descenso de las temperaturas por el nordeste.

TENDENCIA PARA LOS DIAS 10 y 11.....:

Día 10: Nuboso en el Cantábrico, cuadrante nordeste y laderas norte de los sistemas orográficos del Centro, con riesgo de chubascos. Descenso de temperaturas.

Día 11: Continuará el descenso de temperaturas por la mitad norte con análogas características en cuanto al tiempo.

NIVEL TERMICO RESPECTO AL NORMAL

AREAS CON PRECIPITACION (12 h. ayer a 12 h. hoy)

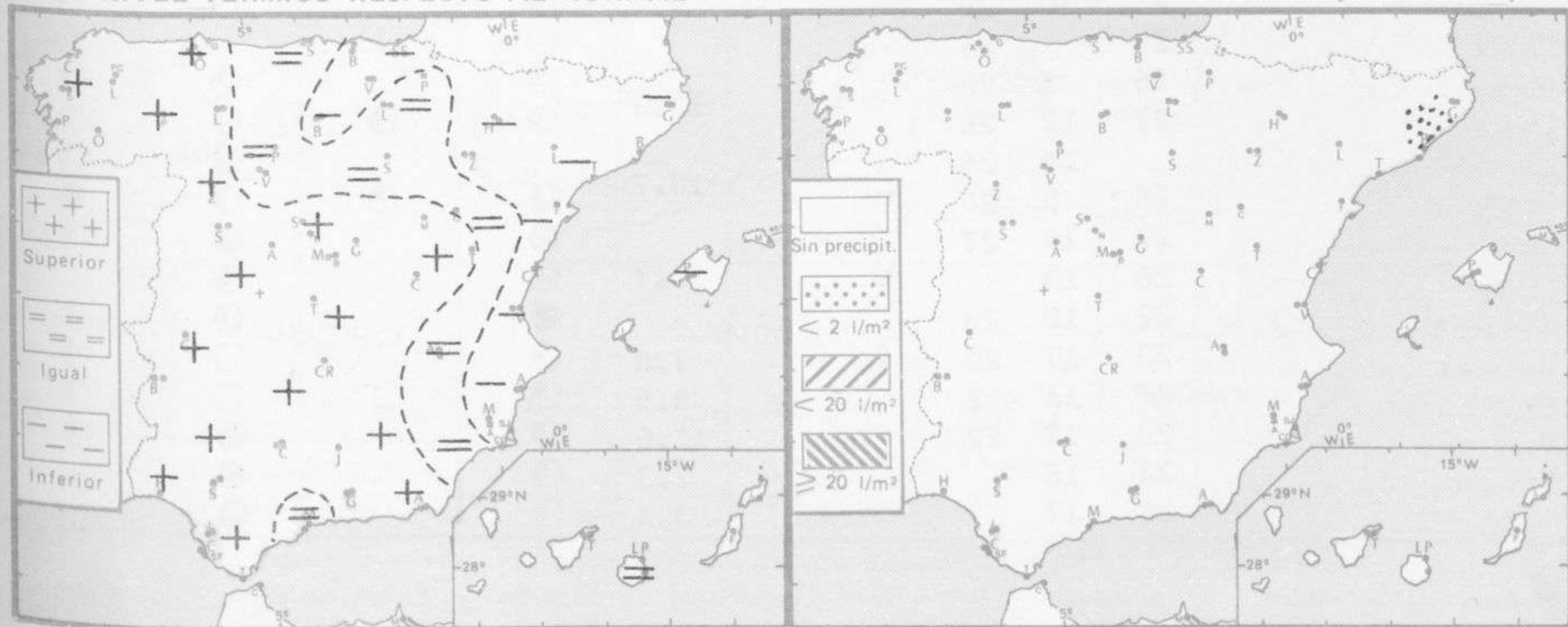

Estaciones	Temperaturas (°C)			Precipitación (l/m ²)		Horas de sol ayer	Meteoros significativos			
	Máxima de ayer	Mínima de hoy	12 horas de hoy	06 ayer a 06 hoy	Hoy 06-12		18 horas de ayer	00 horas de hoy	06 horas de hoy	12 horas de hoy
La Coruña	20	12	16			12.5	☾	●	☾	☾
Monteventoso	22		15				☾		☾	☾
Lugo (Punto Centro)	26	11	14				☾		☾	☾
Santiago de Compostela (A)	26	9	16			14.5	☾	☾	☾	☾
Pontevedra	25	14				14.4	○		☾	☾
Vigo (A)	25	10	19				○	○	○	☾
Orense	31	8	17				○		○	☾
Ponferrada	31		24				○			☾
Asturias (A)	20	13				13.3	○		☾	☾
Oviedo	24	11	16			12.8	○	○	☾	☾
Gijón	19		19				☾			☾
Santander (A)	19	14	18			13.7	☾	○	☾	☾
Santander	23	10	19			12.4	☾	○	☾	☾
Bilbao (A)	19	12	17			14.6	○	○	☾	☾
San Sebastian/Igueldo	21	11	21			13.3	☾		○	☾
San Sebastian (A)	25	10	18			14.7	○	○	☾	☾
León (A)	27	13	26			14.0	☾		○	☾
Zamora	25	11	25			14.8	☾		☾	☾
Palencia	23	4	22			13.6	☾	○	☾	☾
Burgos (A)	25	9	23			13.5	☾		☾	☾
Burgos	26		25				☾		○	☾
Valladolid (A)	28	7	27			12.6	☾	○	○	☾
Valladolid	26	8				14.0	☾		○	☾
Soria	28	8	27			14.1	☾	○	○	☾
Salamanca (A)	26	12	25			13.3	☾		○	☾
Avila	27	14	26			14.2	☾		○	☾
Segovia	19	13	18			13.7	☾		○	☾
Navacerrada	30	13	28			11.6	☾	○	○	☾
Madrid/Barajas	30	13	27			11.2	☾		○	☾
Madrid (Cdad. Universitaria)	30	14					☾		○	☾
Guadalajara	30	16	29			9.1	☾		○	☾
Toledo	25	12	25			10.2	☾		○	☾
Cuenca	25	8				10.8	☾		○	☾
Molina de Aragón	25	13	29			12.3	☾	☾	○	☾
Ciudad Real	27	11	28			11.4	○	○	○	☾
Albacete (A)	27	20	28			13.0	☾	○	○	☾
Cáceres	38	15					☾		○	☾
Badajoz (A)	25	8	24			13.3	☾		○	☾
Vitoria (A)	28	8	25			13.3	☾	☾	○	☾
Logroño	28	9	25			14.4	☾		○	☾
Logroño (A)	26	10	25				○		○	☾
Pamplona	25		24				☾		○	☾
Huesca (A)	26	8	28			13.3	☾	☾	○	☾
Daroca	27	12	26			10.7	☾	☾	○	☾
Zaragoza (A)	26	9	26				☾		○	☾
Zaragoza	23	14	27				☾		○	☾
Calamocha	26	13				13.7	☾		○	☾
Teruel	22	10	23				☾		○	☾
Lérida	23	17	22	ip		7.8	☾		○	☾
Gerona (A)	22	14	22			8.5	○		○	☾
Barcelona	22	17	22			11.6	☾	☾	○	☾
Barcelona (A)	23	16				7.3	☾		○	☾
Reus (A)	23	17				3.4	☾		○	☾
Tarragona	23	17					☾		○	☾
Tortosa							☾		○	☾

SIMBOLOS UTILIZADOS EN LOS CUADROS DE METEOROS SIGNIFICATIVOS

- ☾ Llovizna
- ☾ Neblina
- ☾ Relámpagos
- ☾ Granizo
- Despejado
- Nuboso
- ☾ NW 30 nudos
- ☾ NE 35 nudos
- ☾ Lluvia
- ☾ Niebla
- ☾ Tormenta
- ☾ Nieve
- Poco nuboso
- Cubierto
- ☾ SW 50 nudos
- ☾ SE 65 nudos

Estaciones	Temperaturas (°C)			Precipitación (l/m ²)		Horas de sol ayer	Meteoros significativos			
	Máxima de ayer	Mínima de hoy	12 horas de hoy	06 ayer a 06 hoy	Hoy 06-12		18 horas de ayer	00 horas de hoy	06 horas de hoy	12 horas de hoy
Castellón de la Plana ...	X	16		ip		0.0	☉	☉	☉	☉
Valencia (A) ...	24	15		1		1.6	☉	☉	☉	☉
Valencia ...	24	17	25	ip		6.5	☉	☉	☉	☉
Alicante (A) ...	24	14	25				☉	☉	☉	☉
Alicante ...	25	14				12.9	☉	☉	☉	☉
Murcia (A) ...	26	13	28			9.3	☉	☉	☉	☉
Murcia ...	25	15	28				☉	☉	☉	☉
Cartagena ...	21	16					☉	☉	☉	☉
San Javier ...	22	13	22			7.5	☉	☉	☉	☉
Sevilla (A) ...	35	18	29			12.6	☉	☉	☉	☉
Córdoba (A) ...	36	17	29			12.1	☉	☉	☉	☉
Jaén ...	35	19	29			13.0	☉	☉	☉	☉
Granada (A) ...	32	15				13.6	☉	☉	☉	☉
Huelva ...										
Jerez de la Frontera (A) ...	32	15	30				☉	☉	☉	☉
Cádiz ...	28	20	28			12.9	☉	☉	☉	☉
San Fernando ...	28	19	29				☉	☉	☉	☉
Tarifa ...	21	17					☉	☉	☉	☉
Málaga (A) ...	25	16	24			10.0	☉	☉	☉	☉
Almería (A) ...	29	19	23				☉	☉	☉	☉
Palma de Mallorca (A) ...	25	9	25			12.7	☉	☉	☉	☉
Mahón (A) ...	21	14	24			9.0	☉	☉	☉	☉
Ibiza (A) ...	25	15	25				☉	☉	☉	☉
Santa Cruz de Tenerife (A)...	21	15	19			5.5	☉	☉	☉	☉
Santa Cruz de Tenerife ...			25				☉	☉	☉	☉
Las Palmas (A) ...	23	18	24			5.8	☉	☉	☉	☉
Fuerteventura (A) ...	22	18	25			5.0	☉	☉	☉	☉
Lanzarote (A) ...	22	17	24			4.7	☉	☉	☉	☉
Ceuta ...	23		22				☉	☉	☉	☉
Melilla ...	22	18	22			1.1	☉	☉	☉	☉





Dirección postal: Centro de Análisis y Predicción (Ciudad Universitaria), Apartado 285 - Madrid - 3 - (España) - Teléfono: 244 35 00
Fonometeo local: teléfono 094 - Fonometeo España: teléfono 232 69 40 de Madrid

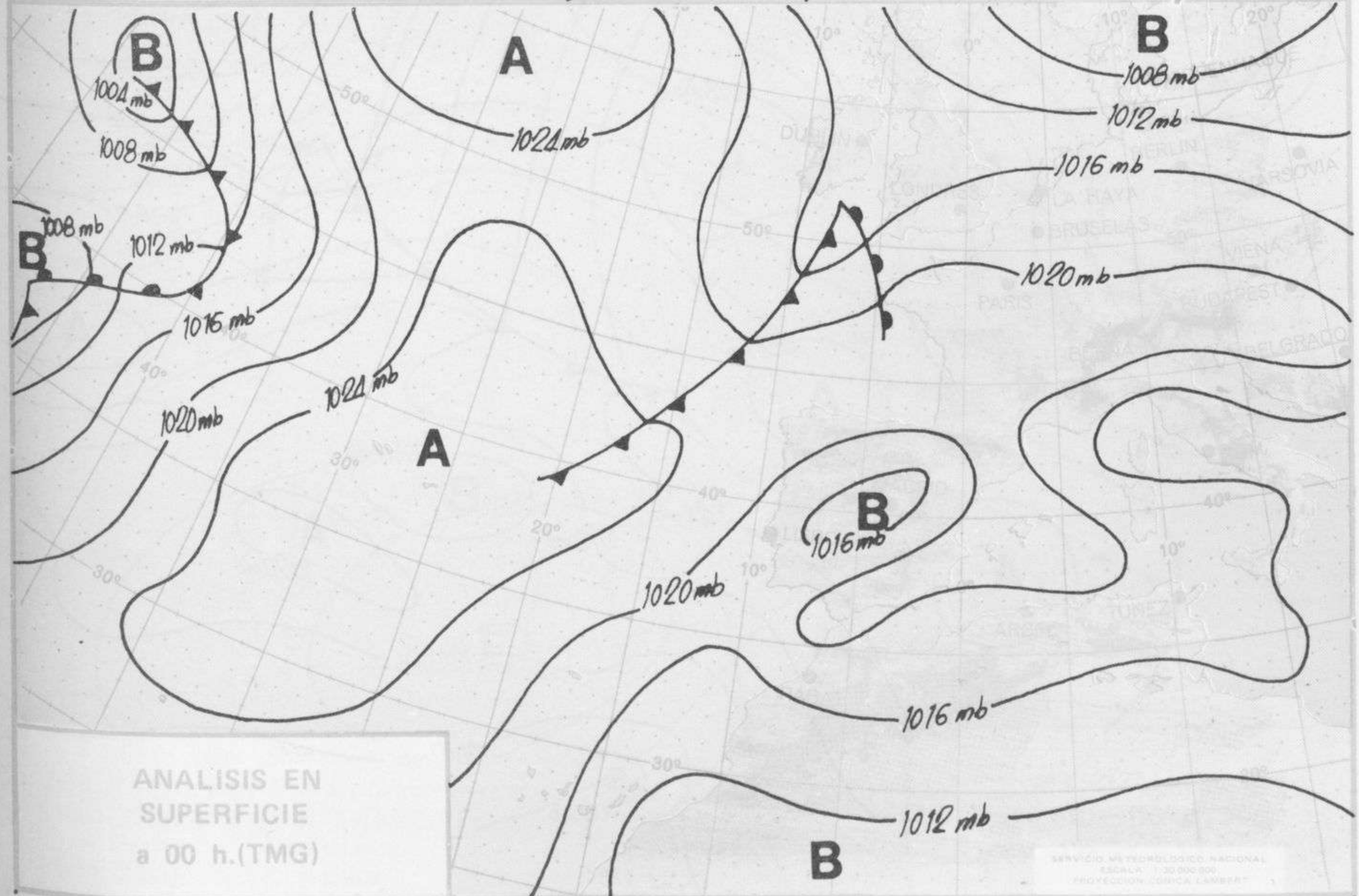
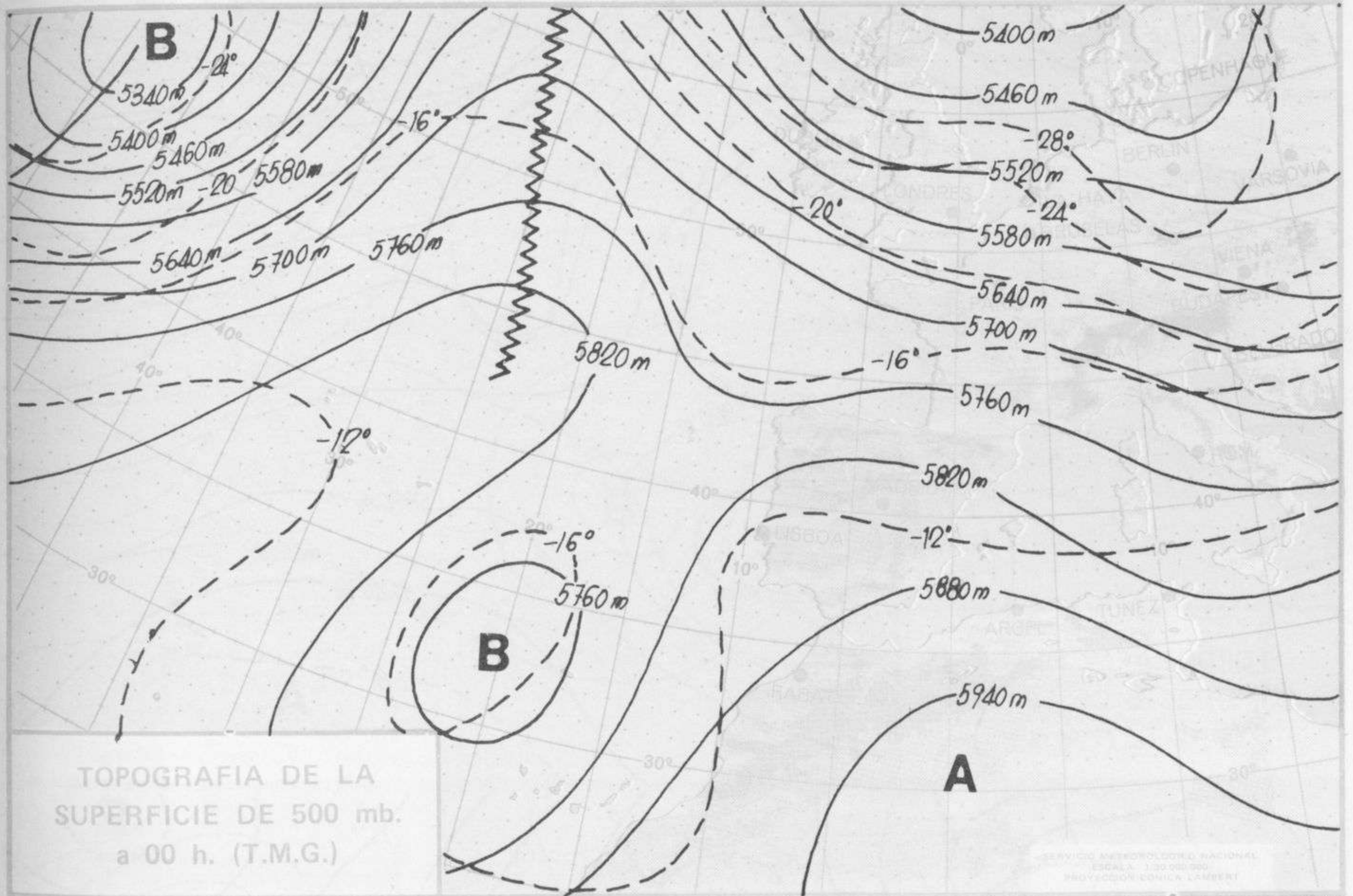

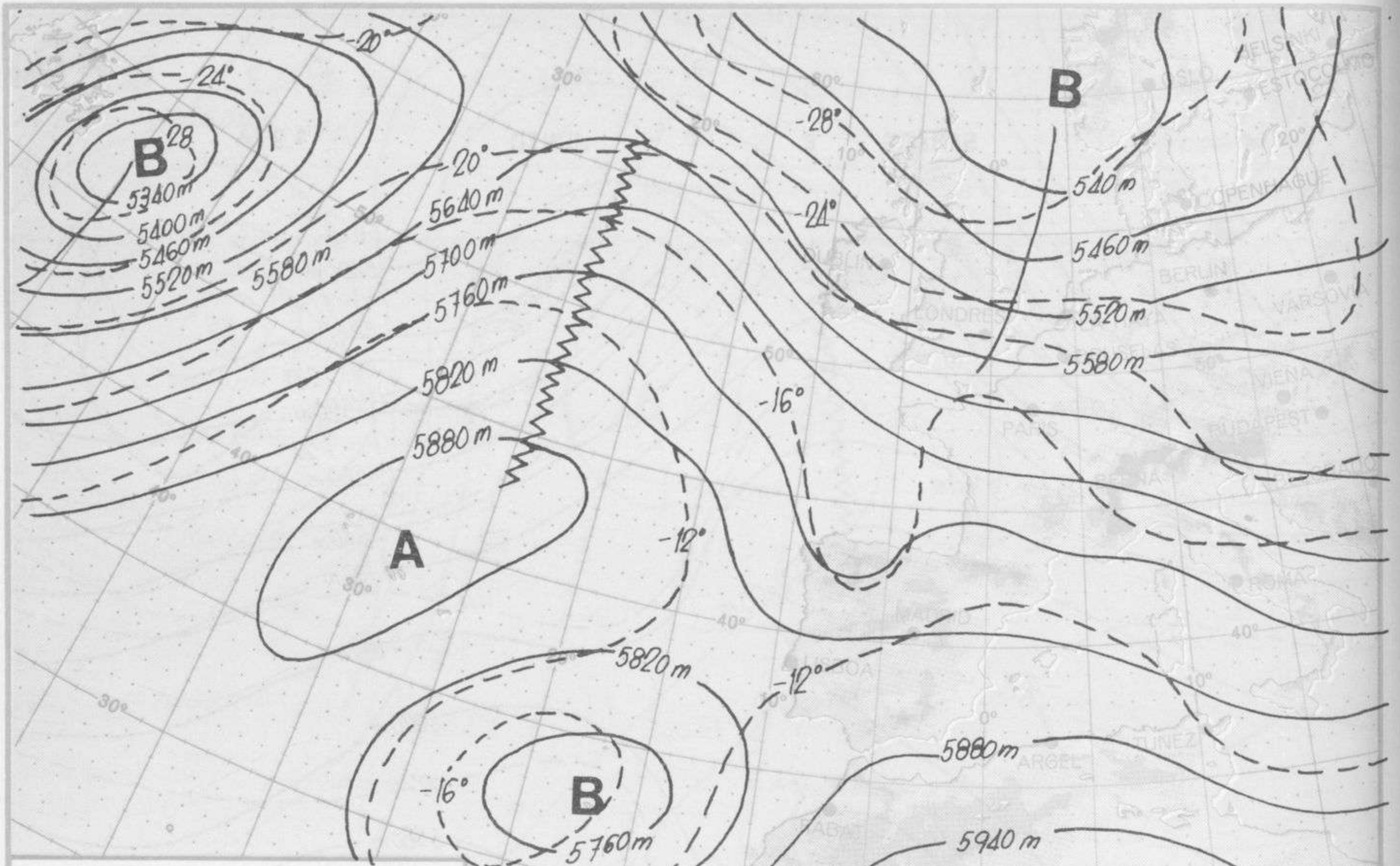

TOPOGRAFIA DE LA SUPERFICIE DE 500 mb. a 12 h. (T.M.G.)

SERVICIO METEOROLÓGICO NACIONAL
ESCALA 1:30.000.000
PROYECCIÓN CÓNICA LAMBERT

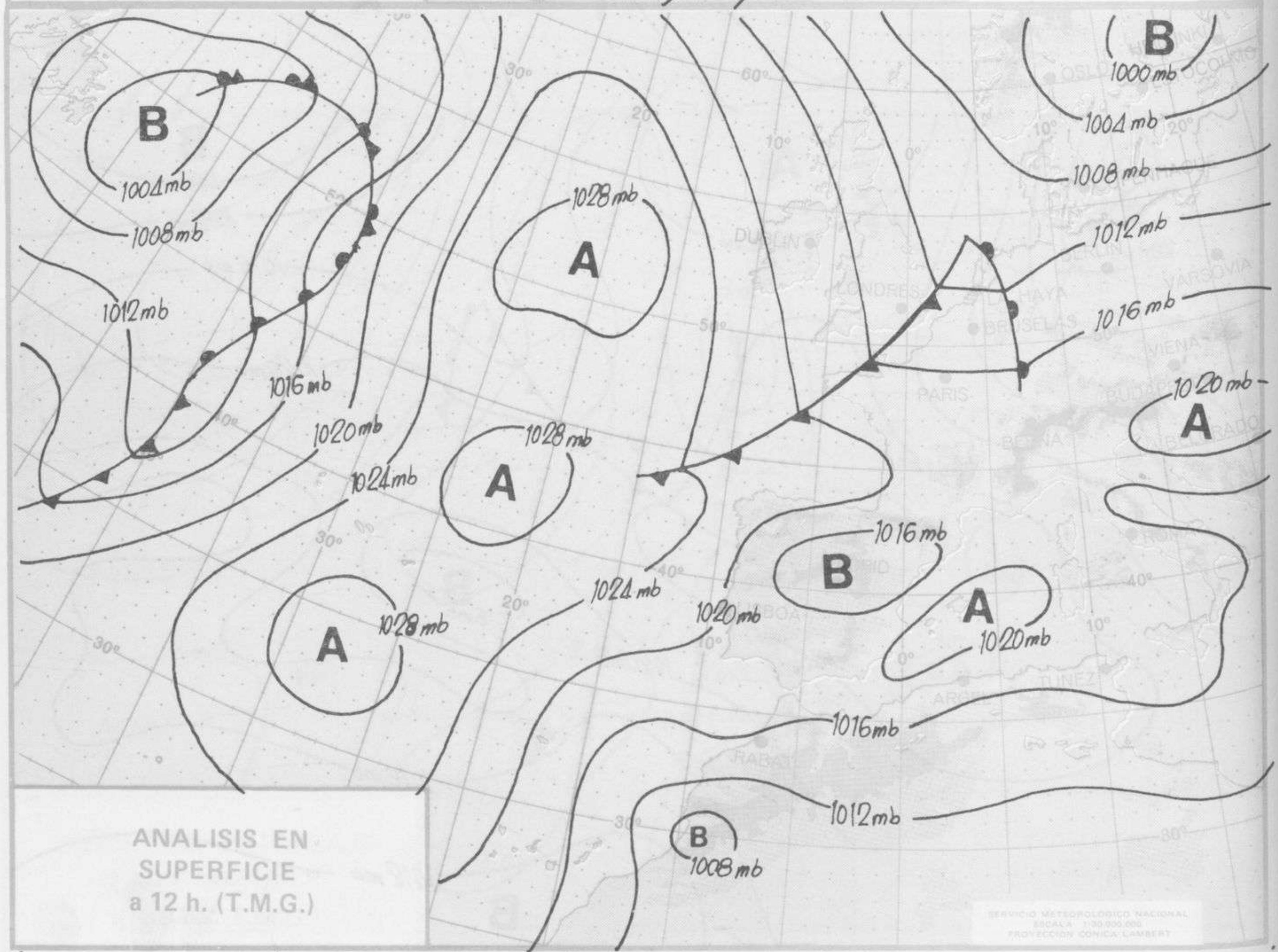

ANÁLISIS EN SUPERFICIE a 12 h. (T.M.G.)

SERVICIO METEOROLÓGICO NACIONAL
ESCALA 1:30.000.000
PROYECCIÓN CÓNICA LAMBERT

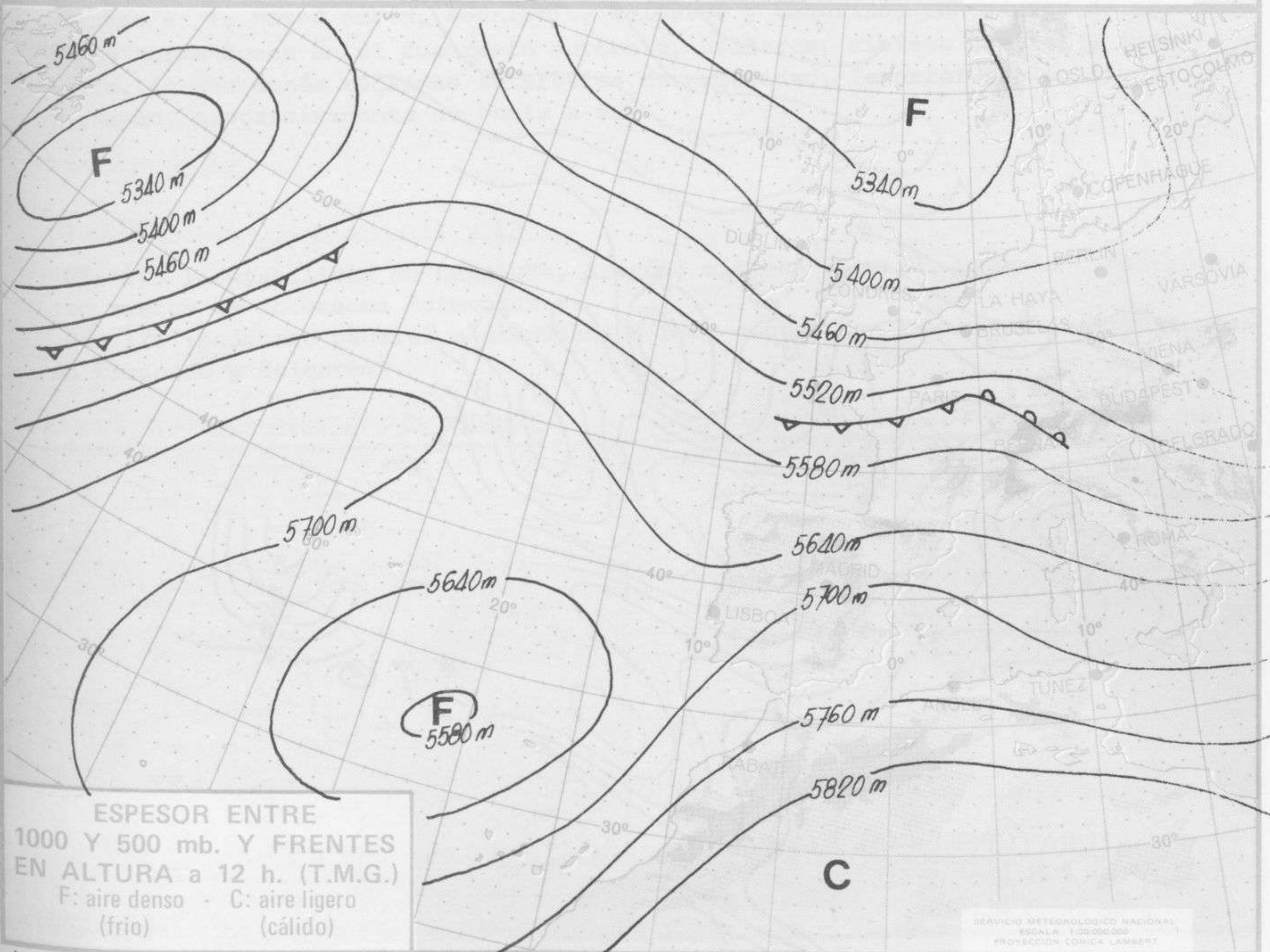
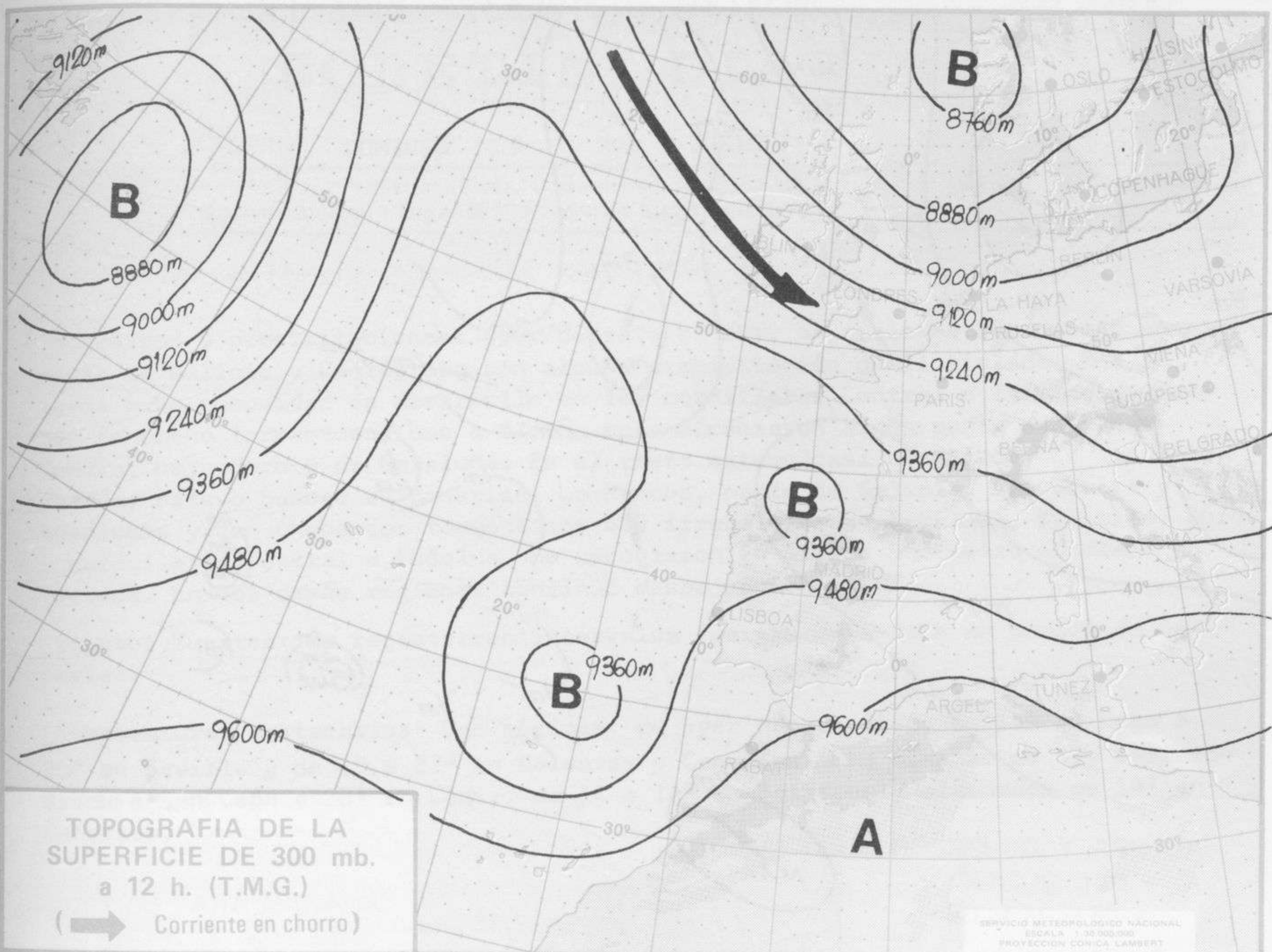

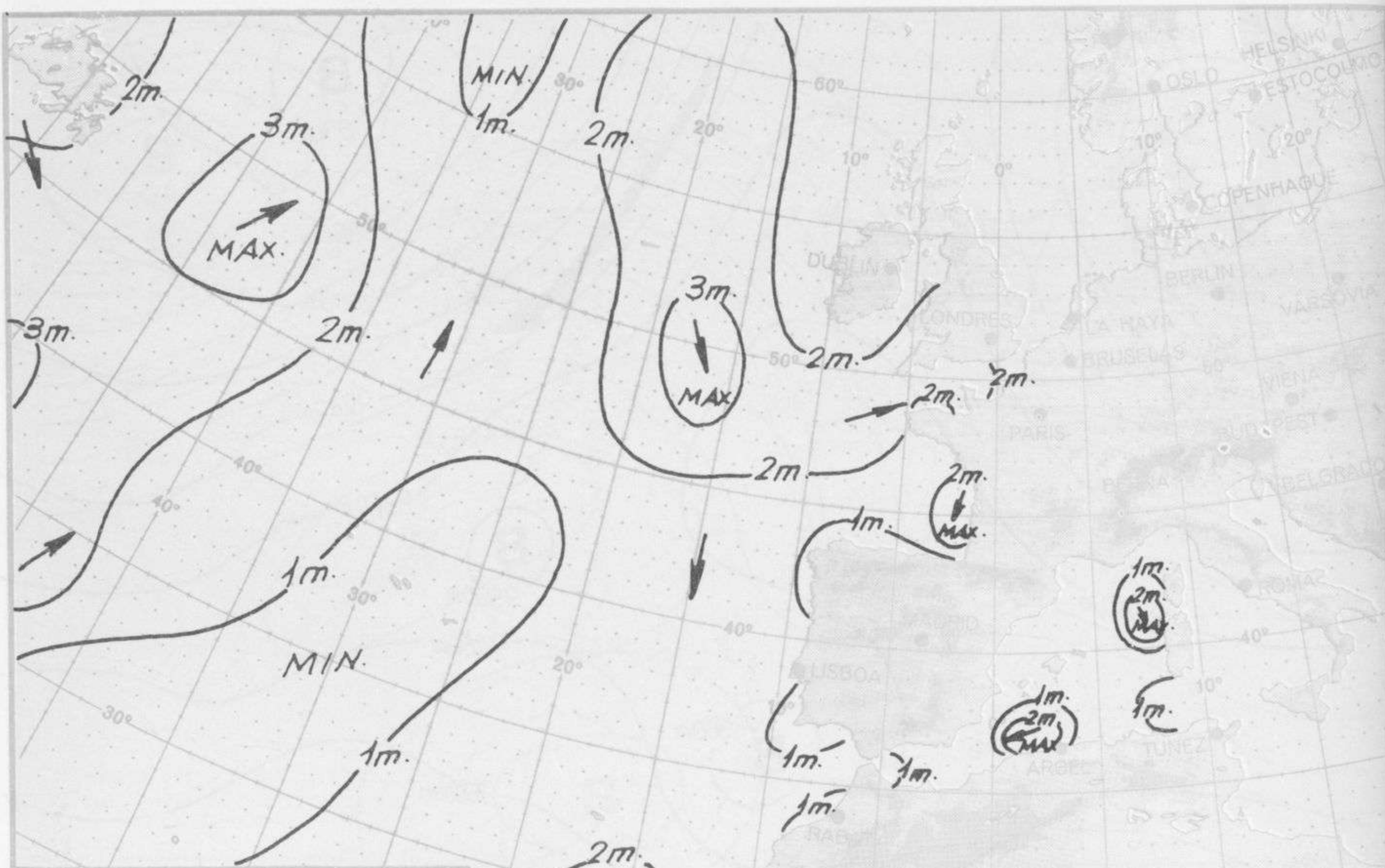

ALTURA Y DIRECCION
DEL OLAJE
a 06 h. (T.M.G.)

SERVICIO METEOROLÓGICO NACIONAL
ESCALA 1:30 000 000
PROYECCION CONICA LAURENT

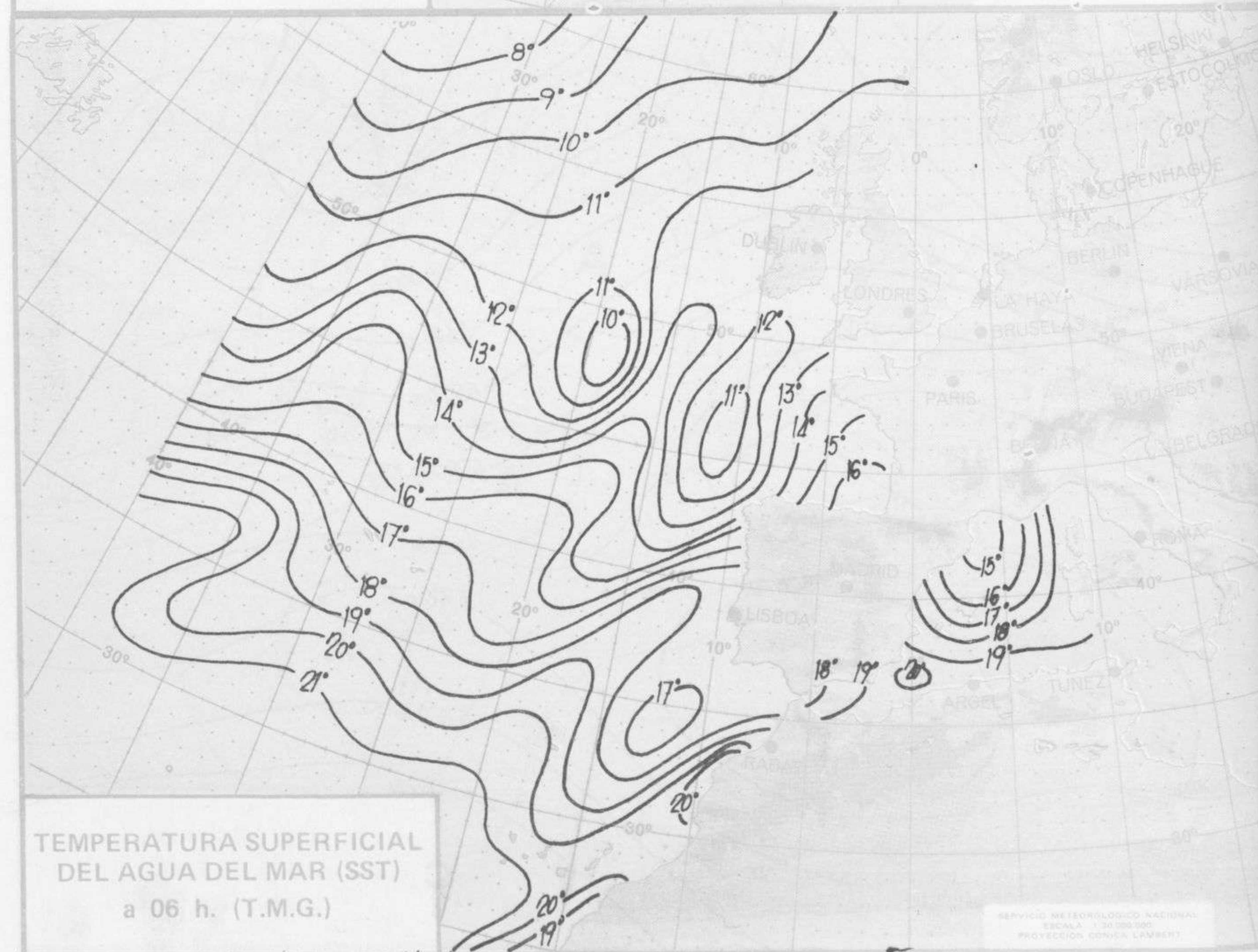

TEMPERATURA SUPERFICIAL
DEL AGUA DEL MAR (SST)
a 06 h. (T.M.G.)

SERVICIO METEOROLÓGICO NACIONAL
ESCALA 1:30 000 000
PROYECCION CONICA LAURENT

Foto: Imágenes de Poligonización del Instituto Francés de Meteorología



COMPLEMENTO A LA INFORMACION TECNICA DIARIA



Dirección postal: Centro de Análisis y Predicción (Ciudad Universitaria), Apartado 285 - Madrid - 3 - (España) - Teléfono: 244 35 00
 Fonometeo local: teléfono 094 - Fonometeo España: teléfono 232 69 40 de Madrid

MADRID, Sábado 8 de JUNIO de 1.974

	R A D I O S										O N D E O S													
	Sondeos a 00 horas (TMG)										Sondeos a 12 horas (TMG)													
	Presiones tipo					Puntos notables					Presiones tipo					Puntos notables								
	PPP	hhh	TT	DD	dd	ff	PPP	TT	DD	PPP	TT	DD	PPP	hhh	TT	DD	dd	ff	PPP	TT	DD	PPP	TT	DD
La Coruña 08.001	1000	1007	11	00	25	29	1000	11	11				1000	1011	15	04	01	01	1000	11	01			
	850	1010	13	01	30	09	850	13	09				850	1010	7	02	02	10	850	13	04			
	700	1011	4	06	26	14	700	15	07				700	1012	1	00	02	10	700	15	05			
	500	1012	-16	59	26	24	500	14	06				500	1010	-17	75	01	10	500	17	00			
	400	1010	-27	61	26	18	400	14	01				400	1000	-20	72	01	00	400	17	00			
	300	1010	-43	63	25	52	300	5	75				300	1000	-42	36	00		300	17	02			
	250	1010	-52	27	26	57	250	-3	61				250	1000	-49	33	00		250	17	01			
	200	1000	-50				200	-3	78				200	1000	-54	29	00		200	17	01			
	150	1000	-57				150	-21	42				150	1000	-54	28	01		150	17	01			
	100	1010	-58				100	-33	64				100						100	17	01			
70						70	-38	65				70						70	17	01				
50						50	-55	31				50						50	17	01				
30						30	-56					30						30	17	01				
20						20	-58					20						20	17	01				
Madrid / Barajas 08.221	1000	1015					1000	11	01				1000	1011	18	03	24	11	1000	11	01			
	850	1015	19	61	17	07	850	16	09				850	1014	18	03	24	11	850	16	01			
	700	1015	4	62	25	26	700	3	43				700	1014	4	01	25	00	700	16	01			
	500	1010	13	67	27	24	500	4	62				500	1010	-12	25	25		500	16	01			
	400	1000	-27	67	26	25	400	3	64				400	1000	-26	26	42		400	16	01			
	300	1000	-44	62	26	35	300	-19	70				300	1000	-42	26	00		300	16	01			
	250	1000	-54				250	-59					250	1000	-51	26	00		250	16	01			
	200	1000	-63				200	-64					200	1000	-58	26	00		200	16	01			
	150	1000	-63				150						150	1000	-58	26	40		150	16	01			
	100	1000	-60	25	25		100						100	1000	-58	2	00		100	16	01			
70						70						70						70	16	01				
50						50						50						50	16	01				
30						30						30						30	16	01				
20						20						20						20	16	01				
Palma de Mallorca / Bon Bonet 08.302	1000						1000						1000						1000					
	850						850						850						850					
	700						700						700						700					
	500						500						500						500					
	400						400						400						400					
	300						300						300						300					
	250						250						250						250					
	200						200						200						200					
	150						150						150						150					
	100						100						100						100					
70						70						70						70						
50						50						50						50						
30						30						30						30						
20						20						20						20						
Santa Cruz de Tenerife 60.020	1000						1000						1000	1015	25	05	34	10	1000	11	01			
	850						850						850	1017	21	03	30	10	850	16	01			
	700						700						700	1018	11	23	30		700	16	01			
	500						500						500	1000	-10	23	40		500	16	01			
	400						400						400	1000	-23	20	45		400	16	01			
	300						300						300	1000	-37	29	00		300	16	01			
	250						250						250	1000	-45	20	00		250	16	01			
	200						200						200	1000	-54	29	00		200	16	01			
	150						150						150	1000	-62	30	45		150	16	01			
	100						100						100	1000	-66	27	50		100	16	01			
70						70						70						70	16	01				
50						50						50						50	16	01				
30						30						30						30	16	01				
20						20						20						20	16	01				

V I E N T O E N A L T I T U D																
Estación	Tipo de Sonda	Indicativo	dia/hora	Tierra dd ff	1.000m dd ff	1.500m dd ff	2.000m dd ff	3.000m dd ff	4.000m dd ff	5.500m dd ff	7.000m dd ff	9.000m dd ff	10.500m dd ff	12.000m dd ff	13.500m dd ff	16.000m dd

INFORMACION SINOPTICA DE ESPAÑA - Dia 8 de JUNIO de 1974

Estaciones	6 P, P, P, 7 RR II										6 P, P, P, 7 RR II																												
	II III	Ndd II	VV=ww	PP TT	NC, NC, C.	T, T, T, T.	7 RR II	BN, Ch, h.	95, S, S, S.	II III	Ndd II	VV=ww	PP TT	NC, NC, C.	T, T, T, T.	7 RR II	BN, Ch, h.	95, S, S, S.																					
SYNOPS de 00 horas (T.M.G.)																				SYNOPS de 06 horas (T.M.G.)																			
LA CORUÑA	08001	73606	60022	21213	75538	12109	70000			66001	73606	65022	21214	74506	13301	70012	91327	54125																					
LUGO P. CENTR	08003	20000	60020	16114	00902	12400	70000			66003	70300	50031	17612	76400	11400	70009	94124																						
SANTIAGO DE C.(A)	08042	63603	56021	21510	55332	10401	70000			66042	50406	60022	20912	35400	10401	70012	74143																						
VIGO(A)	08045	03603	74000	17213	00900	11400	70000			66045	03605	65000	18010	00900	08304	70010																							
PONFERRADA																																							
SYNOPS de 12 horas (T.M.G.)																				SYNOPS de 18 horas (T.M.G.)																			
LA CORUÑA	08001	40514	60021	23916	48500	13013	70000	91027		66001	20506	75020	22615	21400	12705	70017	91827																						
LUGO P. CENTR	08003	73612	60022	19314	55470	12109	70000			66003	73614	60022	19314	75510	12607	70015																							
SANTIAGO DE C.(A)	08042	53410	60021	22316	55400	11311	70000			66042	03110	65001	21217	00900	12602	70021																							
VIGO(A)	08045	23614	70021	19619	25500	12400	70000	61820		66045	03609	70000	13420	00900	13700	70020																							
PONFERRADA	08053	12308	75030	16024	12500	12812	69547	70000		66053	02505	68010	16223	00900	10301	69547	70024																						