

# BOLETIN DIARIO

AÑO XXIII  
2ª Epoca  
Núm. 30

MADRID, MIERCOLES 30 de ENERO de 1.974

Dirección postal: Centro de Análisis y Predicción (Ciudad Universitaria), Apartado 285 - Madrid - 3 - (España) - Teléfono: 244 35 00  
Fonometeo local: teléfono 094 - Fonometeo España: teléfono 232 69 40 de Madrid

TIEMPO PASADO (de 12 horas de ayer a 12 horas, T.M.G., de hoy):

**Nubosidad y precipitaciones:** Ayer hubo nubosidad abundante y se registraron precipitaciones débiles y aisladas en Galicia y cuenca del Duero. Más débiles y dispersas todavía en el litoral catalán y en Baleares. Durante la noche y mañana de hoy ha aumentado notablemente la nubosidad en la Península y en Canarias y ha llovido con más fuerza en Galicia y se han extendido las precipitaciones a Asturias y a puntos de la meseta superior y al bajo Guadalquivir.

**Vientos fuertes:** En el litoral de Vascongadas ha soplado el sur con velocidad de 50 a 60 Kms. hora.

**Temperaturas destacables:** Han sido un poco inferiores a las normales. Ayer la máxima fué de 19° en Almería y hoy las mínimas han sido de 5° bajo cero en Teruel, -4° en Ciudad Real, -3° en Albacete, Cuenca y Soria. En las montañas, han tenido -6° en Navacerrada, Calamocha y Candanchú. A las 12 horas de hoy la temperatura más alta la registraba Almería con 15° y la más baja Avila y León con 2 grados.

**PRONOSTICO PARA MAÑANA:**

En Galicia nuboso con lluvias. En el Cantábrico parcialmente nuboso. En el Duero, Extremadura, Centro y Andalucía, nubosidad variable con algún chubasco en el sistema Central y puntos muy dispersos. Poco nuboso en las demás regiones.

**TENDENCIA PARA LOS DIAS .....1 y 2.....:**

**Día 1:** En la vertiente atlántica nuboso con lluvias, éstas serán más frecuentes en Andalucía. En la región mediterránea parcialmente nuboso con alguna precipitación débil.

**Día 2:** Continuará con análogas características.

NIVEL TERMICO RESPECTO AL NORMAL

AREAS CON PRECIPITACION (12 h. ayer a 12 h. hoy)

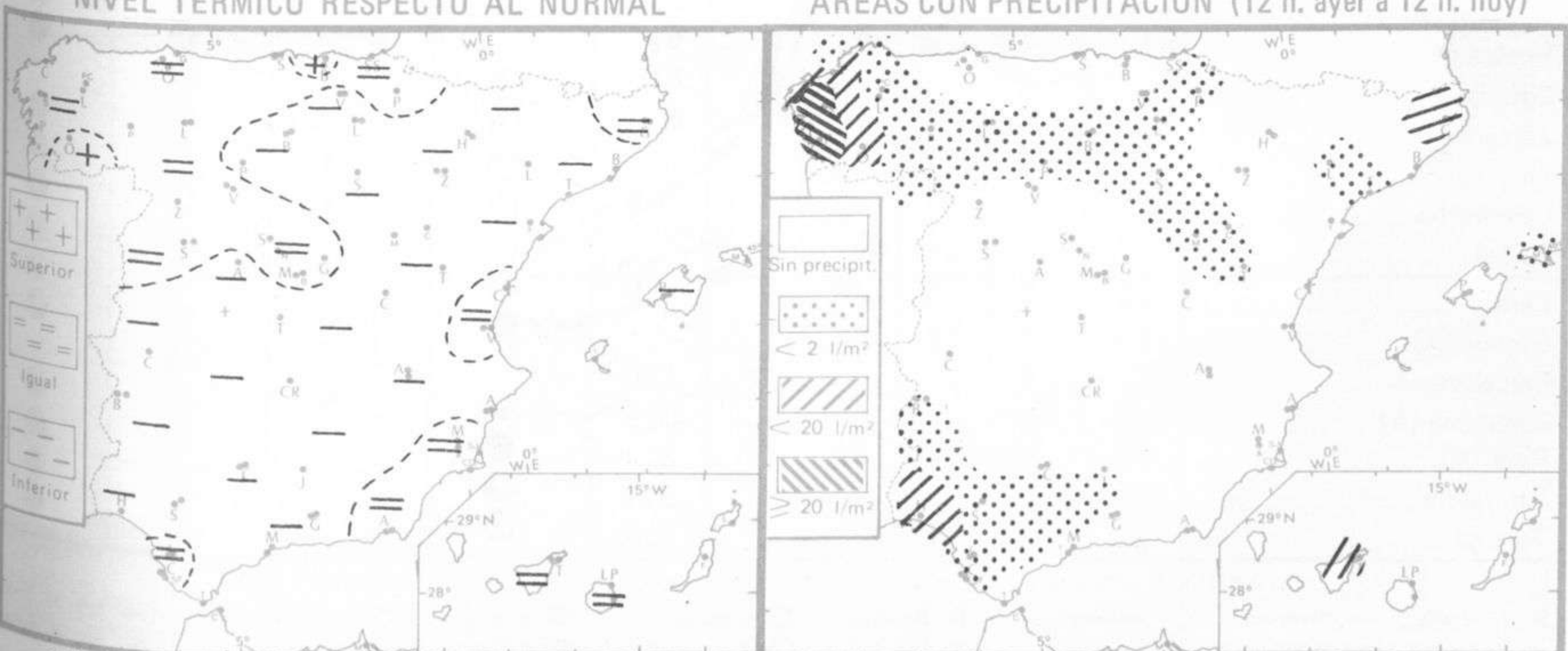

Estaciones	Temperaturas (°C)			Precipitación (l/m²)		Horas de sol ayer	Meteoros significativos			
	Máxima de ayer	Mínima de hoy	12 horas de hoy	06 ayer a 06 hoy	Hoy 06-12		18 horas de ayer	00 horas de hoy	06 horas de hoy	12 horas de hoy
La Coruña	11	9	10	ip	14		☉	☉	☉	☉
Monteventoso	9	7	8	ip			☉	☉	☉	☉
Lugo (Punto Centro)	9	5	6	ip	1	4.9	☉	☉	☉	☉
Santiago de Compostela (A)	8	6	6	10	28	0.0	☉	☉	☉	☉
Pontevedra	12	9	6	13		4.0	☉	☉	☉	☉
Vigo (A)	9	6	7	2	15		☉	☉	☉	☉
Orense	15	7	8		5		☉	☉	☉	☉
Ponferrada	8		9		ip		☉	☉	☉	☉
Asturias (A)	13	3	14			7.0	☉	☉	☉	☉
Gijón		6	15			7.8	☉	☉	☉	☉
Santander (A)	13		14				☉	☉	☉	☉
Santander	12	7	13			9.5	☉	☉	☉	☉
Bilbao (A)	14	10	12			7.8	☉	☉	☉	☉
San Sebastian/Igueldo	12	6				8.4	☉	☉	☉	☉
San Sebastian (A)	12	3	12	1		7.5	☉	☉	☉	☉
León (A)	5	1	2			6.9	☉	☉	☉	☉
Zamora	7	2	8			8.0	☉	☉	☉	☉
Palencia	5		5				☉	☉	☉	☉
Burgos (A)	4	1	5			8.9	☉	☉	☉	☉
Burgos	5	0				6.0	☉	☉	☉	☉
Valladolid (A)	6		4				☉	☉	☉	☉
Valladolid	7	0	6			6.3	☉	☉	☉	☉
Soria	3	-3	3	ip		3.9	☉	☉	☉	☉
Salamanca (A)	9	1	6			8.0	☉	☉	☉	☉
Avila	7	0	2			9.4	☉	☉	☉	☉
Segovia	11	1	5			7.4	☉	☉	☉	☉
Navacerrada	-2	-6	5		ip	6.1	☉	☉	☉	☉
Madrid/Barajas	10	0	6			9.1	☉	☉	☉	☉
Madrid (Cdad.Universitaria)	10	0	5			9.3	☉	☉	☉	☉
Guadalajara	11	1					☉	☉	☉	☉
Toledo	11	1	8			7.2	☉	☉	☉	☉
Cuenca	8	-3	6			6.5	☉	☉	☉	☉
Molina de Aragón		-3	4			7.5	☉	☉	☉	☉
Ciudad Real	11	-4	7			9.1	☉	☉	☉	☉
Albacete (A)	10	-3	7			7.4	☉	☉	☉	☉
Cáceres	9	4			ip		☉	☉	☉	☉
Badajoz (A)	12	5	11		ip	6.8	☉	☉	☉	☉
Vitoria (A)	9	1	7		ip		☉	☉	☉	☉
Logroño	10	-1				8.5	☉	☉	☉	☉
Logroño (A)	10	0				7.5	☉	☉	☉	☉
Pamplona	10	3	8			7.8	☉	☉	☉	☉
Huesca (A)		1	7			6.1	☉	☉	☉	☉
Daroca	8	-2				8.2	☉	☉	☉	☉
Zaragoza (A)	11	-1	8			8.7	☉	☉	☉	☉
Zaragoza	12	0	8				☉	☉	☉	☉
Calamocha	9	-6	5			7.8	☉	☉	☉	☉
Teruel	8	-5	6	ip			☉	☉	☉	☉
Lérida	12	1	9	ip		6.0	☉	☉	☉	☉
Gerona (A)	13	1	12	11			☉	☉	☉	☉
Barcelona		9		ip		1.0	☉	☉	☉	☉
Barcelona (A)	13	3		ip		0.9	☉	☉	☉	☉
Reus (A)	16	6		ip		6.4	☉	☉	☉	☉
Tarragona	16	5	10	1		6.7	☉	☉	☉	☉
Tortosa	15	3	14			7.7	☉	☉	☉	☉

SÍMBOLOS UTILIZADOS EN LOS CUADROS DE METEOROS SIGNIFICATIVOS

- ☉ Llovizna
- ☁ Neblina
- ⚡ Relámpagos
- ▲ Granizo
- Despejado
- ☉ Nuboso
- ↙ NW 30 nudos
- ☉ Lluvia
- ☁ Niebla
- ⚡ Tormenta
- \* Nieve
- ☉ Poco nuboso
- Cubierto
- ↘ SW 50 nudos
- ↗ NE 35 nudos
- ↘ SE 65 nudos

Estaciones	Temperaturas (°C)			Precipitación (l/m <sup>2</sup> )		Horas de sol ayer	Meteoros significativos			
	Máxima de ayer	Mínima de hoy	12 horas de hoy	06 ayer a 06 hoy	Hoy 06-12		18 horas de ayer	00 horas de hoy	06 horas de hoy	12 horas de hoy
Castellón de la Plana ...	17	8	14				☉		☉	☉
Valencia (A) ...	17	3	13			8.8	☉	○	☉	☉
Valencia ...	18						☉			
Alicante (A) ...	19	3	14			8.6	☉	○	☉	☉
Alicante ...	18	4				8.2	☉		☉	☉
Murcia (A) ...	18	2	12			7.5	☉		☉	☉
Murcia ...	18	4	13			8.0	☉		☉	☉
Cartagena ...	17	9	12				☉		☉	☉
San Javier ...	18	3	13			7.3	☉	○	☉	☉
Sevilla (A) ...	16	+	10		ip	1.0	☉	○	☉	☉
Córdoba (A) ...		1	7			9.5			☉	☉
Jaén ...	13	3	7	ip		6.9	☉		☉	☉
Granada (A) ...	14	-2	7			8.3	☉	○	☉	☉
Huelva ...	16	6	12		5	9.0	☉		☉	☉
Jerez de la Frontera (A) ...	15	5	11		ip		☉		☉	☉
Cádiz ...	15	9	14		ip	9.5	☉		☉	☉
San Fernando ...	15	6	14			9.5	○		☉	☉
Tarifa ...		9				9.4			☉	☉
Málaga (A) ...	X	3	12			8.3	○	○	☉	☉
Almería (A) ...	19	6	15			9.6	☉	○	☉	☉
Palma de Mallorca (A) ...	16	0	14			2.5	☉	☉	☉	☉
Mahón (A) ...	16	9	14	1		8.5	☉	☉	☉	☉
Ibiza (A) ...	16	5	15			3.0	☉	○	☉	☉
Santa Cruz de Tenerife (A)...	15	10	12		3	8.2	☉	☉	☉	☉
Santa Cruz de Tenerife ...	21	17	18			8.8	☉		☉	☉
Las Palmas (A) ...	20	12	20			8.5	☉	☉	☉	☉
Verteventura (A) ...	20	12	19			9.5	☉		☉	☉
Lanzarote (A) ...	21	12	18			9.8	☉		☉	☉
Ceuta ...	13		12				○		☉	☉
Melilla ...		8	15			8.3		○	☉	☉

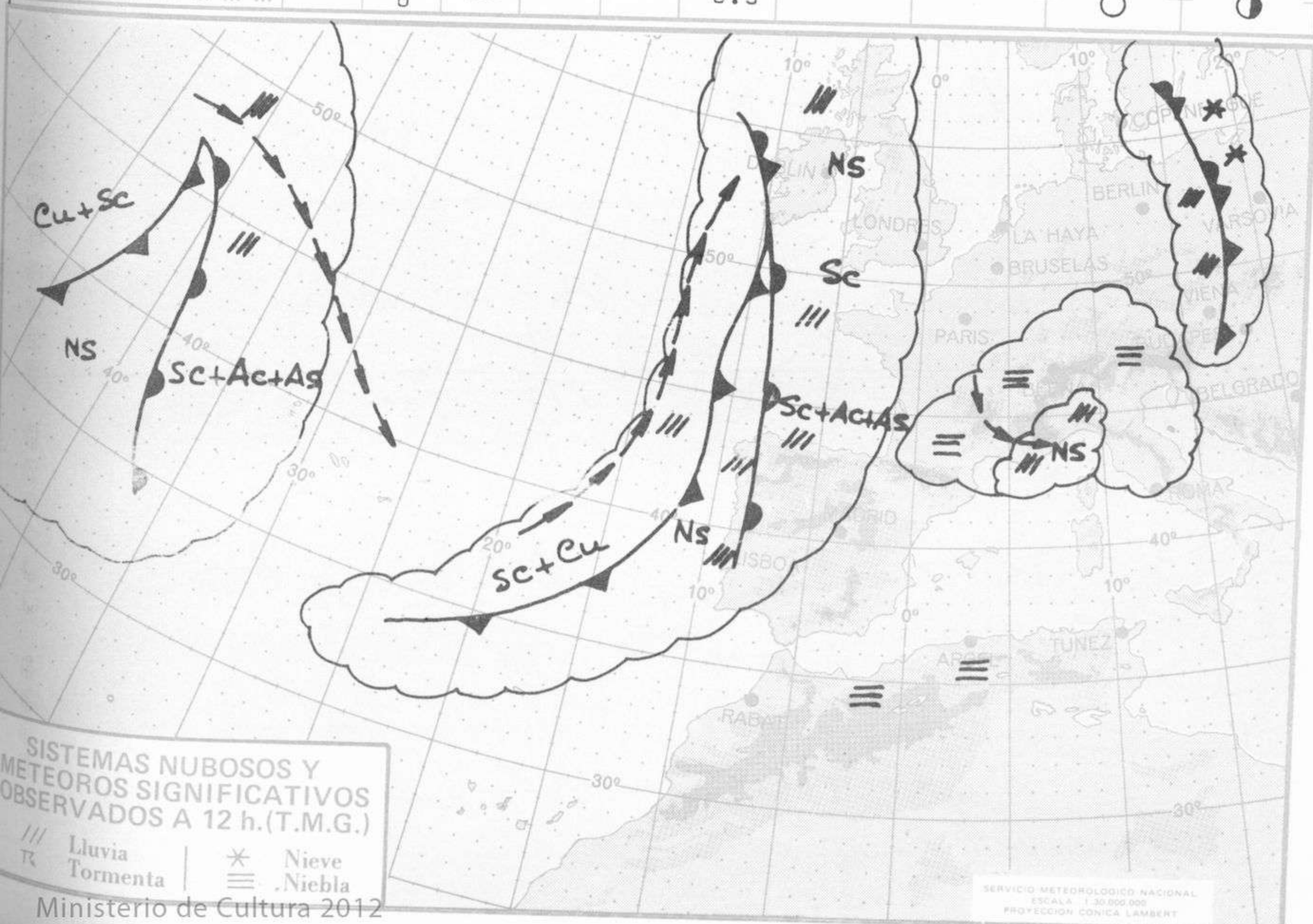

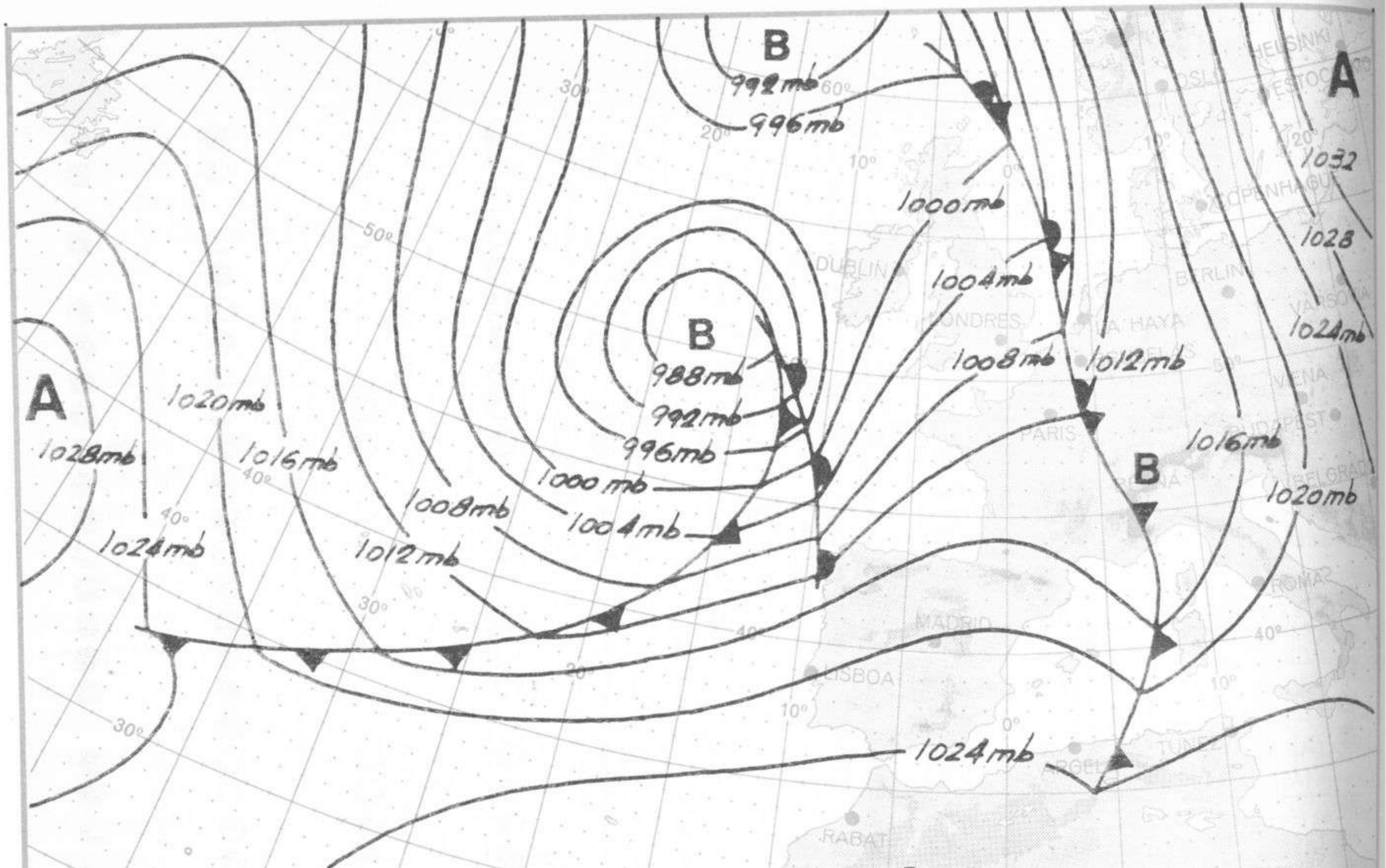

ISOBARAS Y FRENTES  
PREVISTOS PARA MAÑANA  
a 12 h. (T.M.G.)

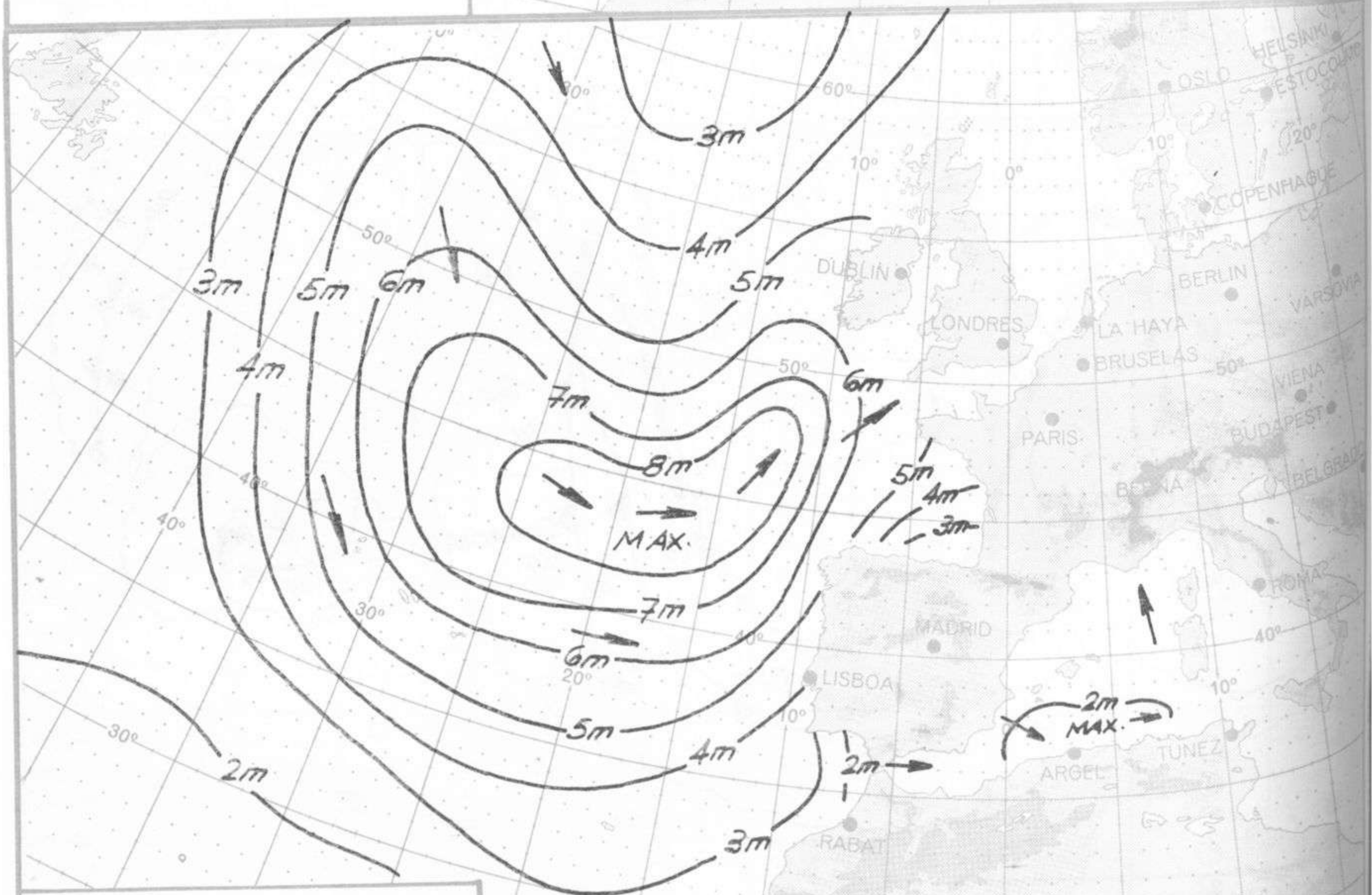

PREVISION DE OLEAJE  
PARA MAÑANA  
a 12 h. (T.M.G.)

SERVICIO METEOROLÓGICO NACIONAL  
ESCALA 1:20.000.000  
PROYECCIÓN CÓNICA LAMBERT

SERVICIO METEOROLÓGICO NACIONAL  
ESCALA 1:20.000.000  
PROYECCIÓN CÓNICA LAMBERT



# INFORMACION TECNICA DIARIA

Núm. 30

MADRID, MIERCOLES 30 de ENERO de 1.974

Dirección postal: Centro de Análisis y Predicción (Ciudad Universitaria), Apartado 285 - Madrid - 3 - (España) - Teléfono: 244 35 00  
Fonometeo local: teléfono 094 - Fonometeo España: teléfono 232 69 40 de Madrid

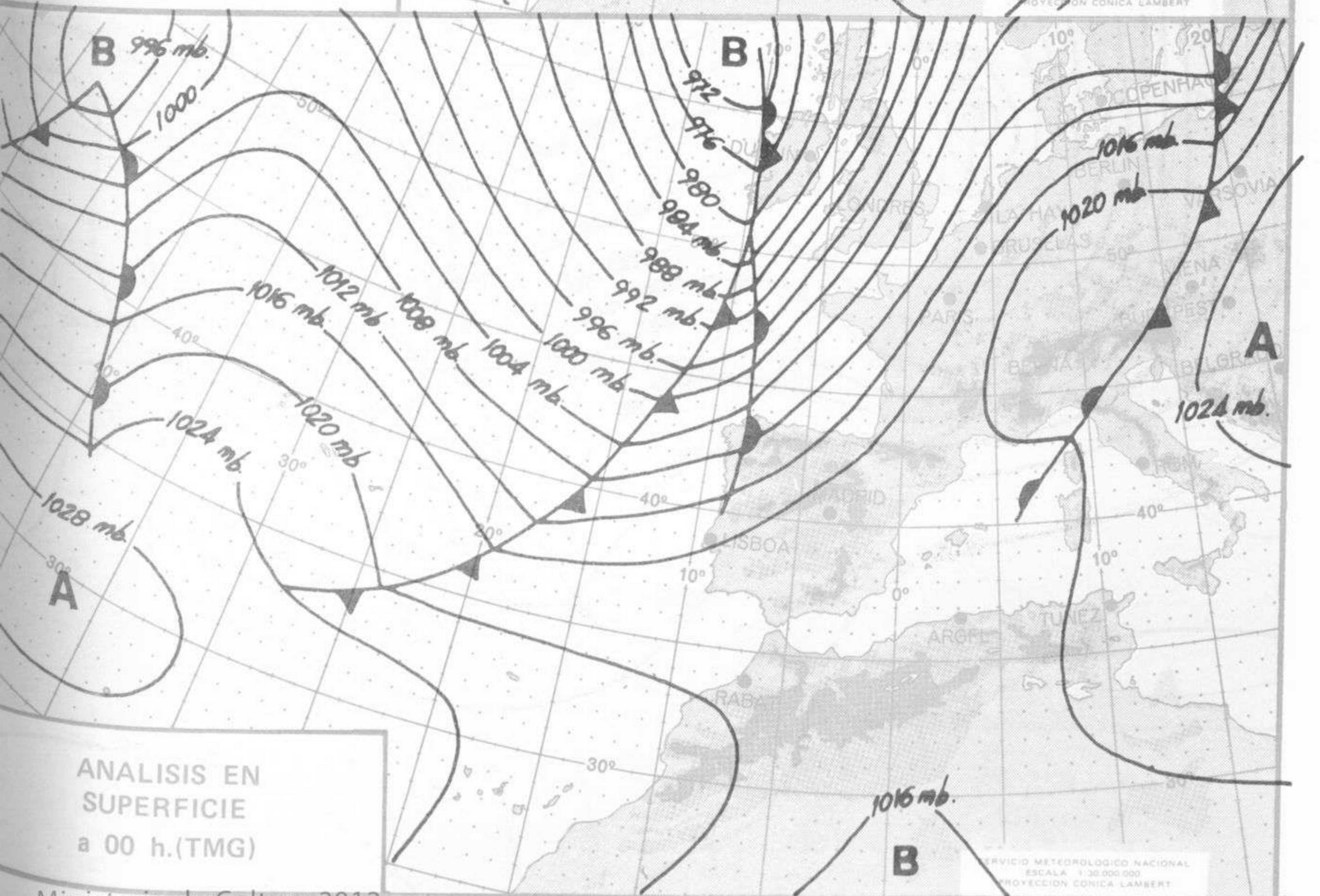
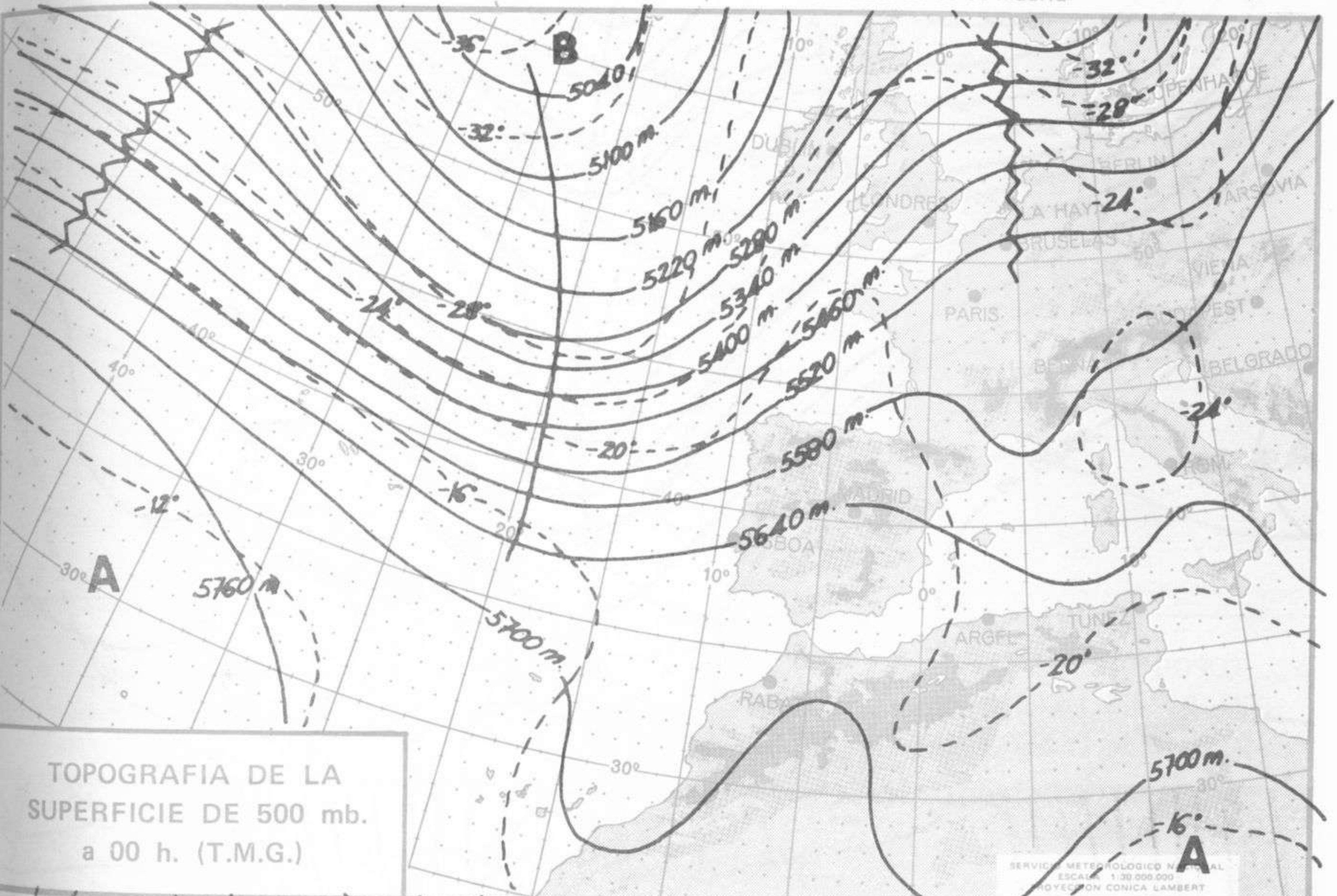



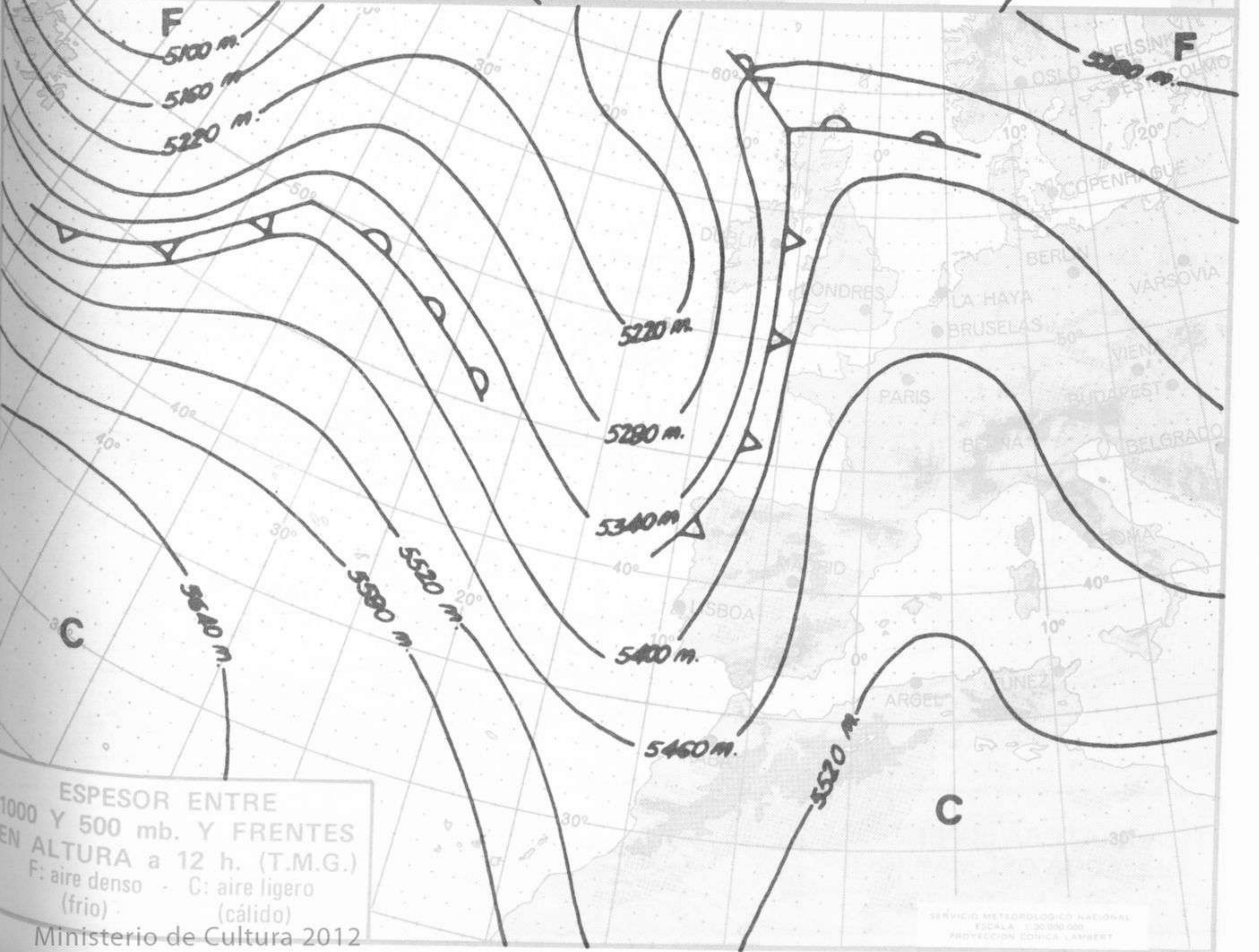
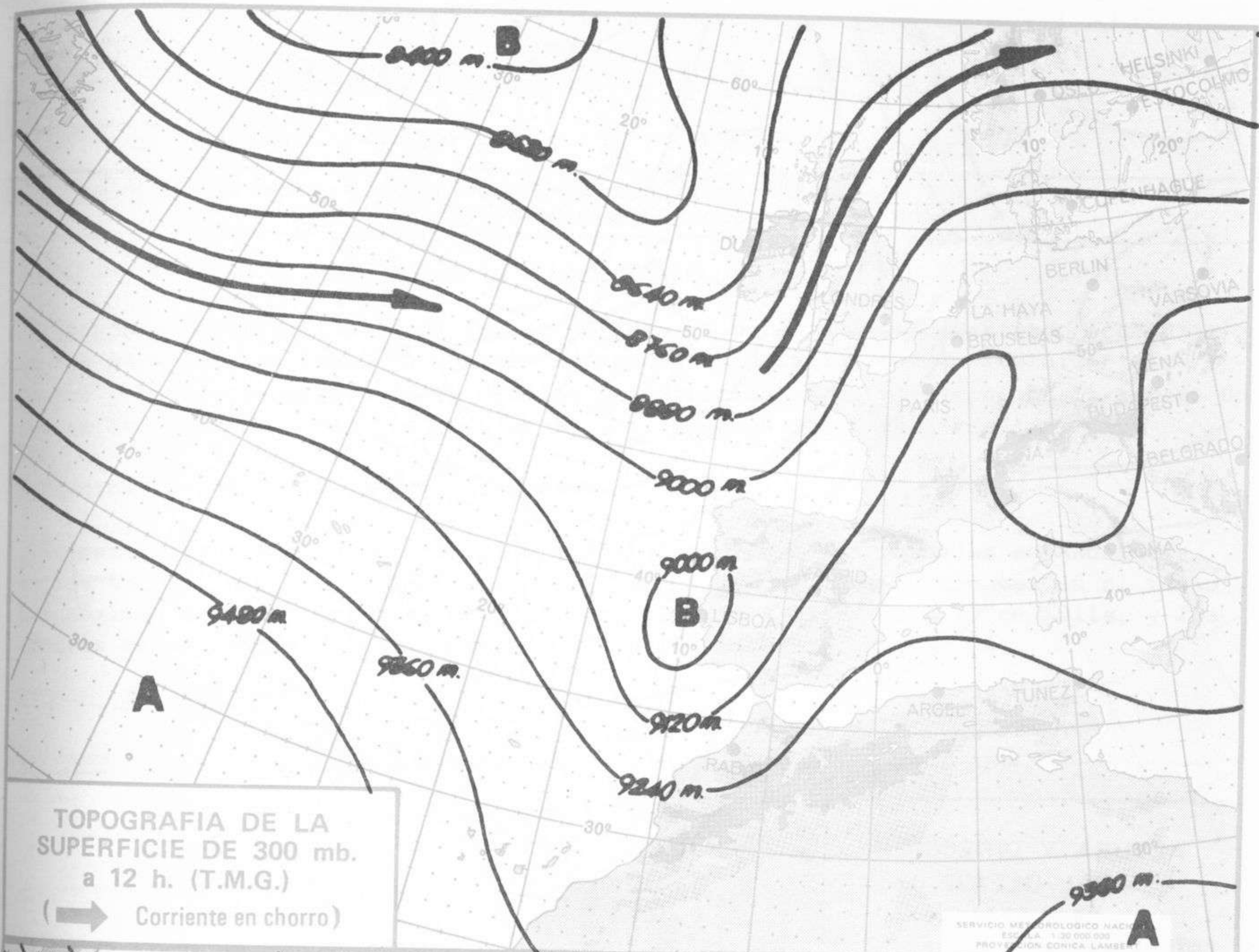

SERVICIO METEOROLÓGICO NACIONAL  
 ESCALA 1:30 000 000  
 PROYECCIÓN CÓNICA LAMBERT

SERVICIO METEOROLÓGICO NACIONAL  
 ESCALA 1:30 000 000  
 PROYECCIÓN CÓNICA LAMBERT

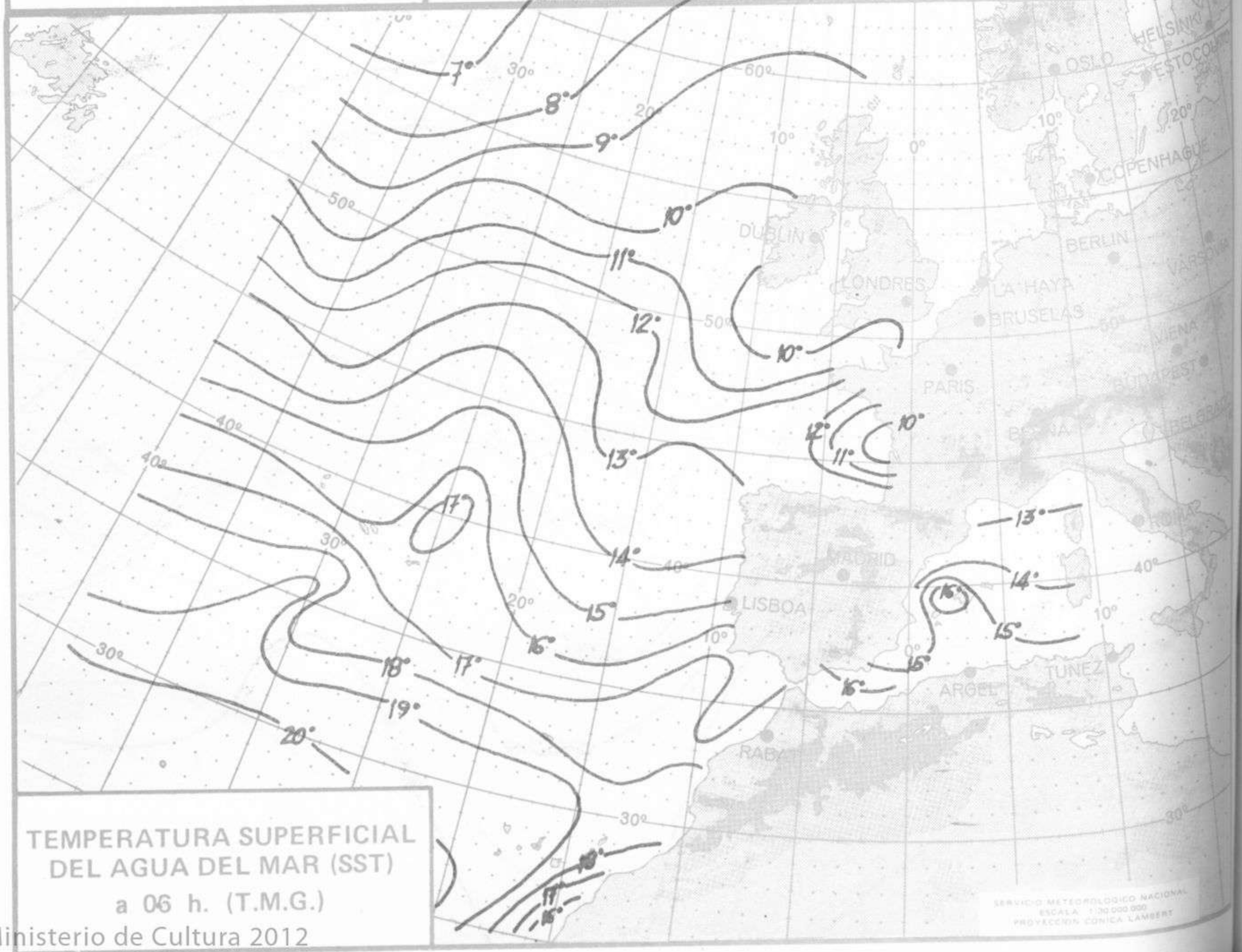
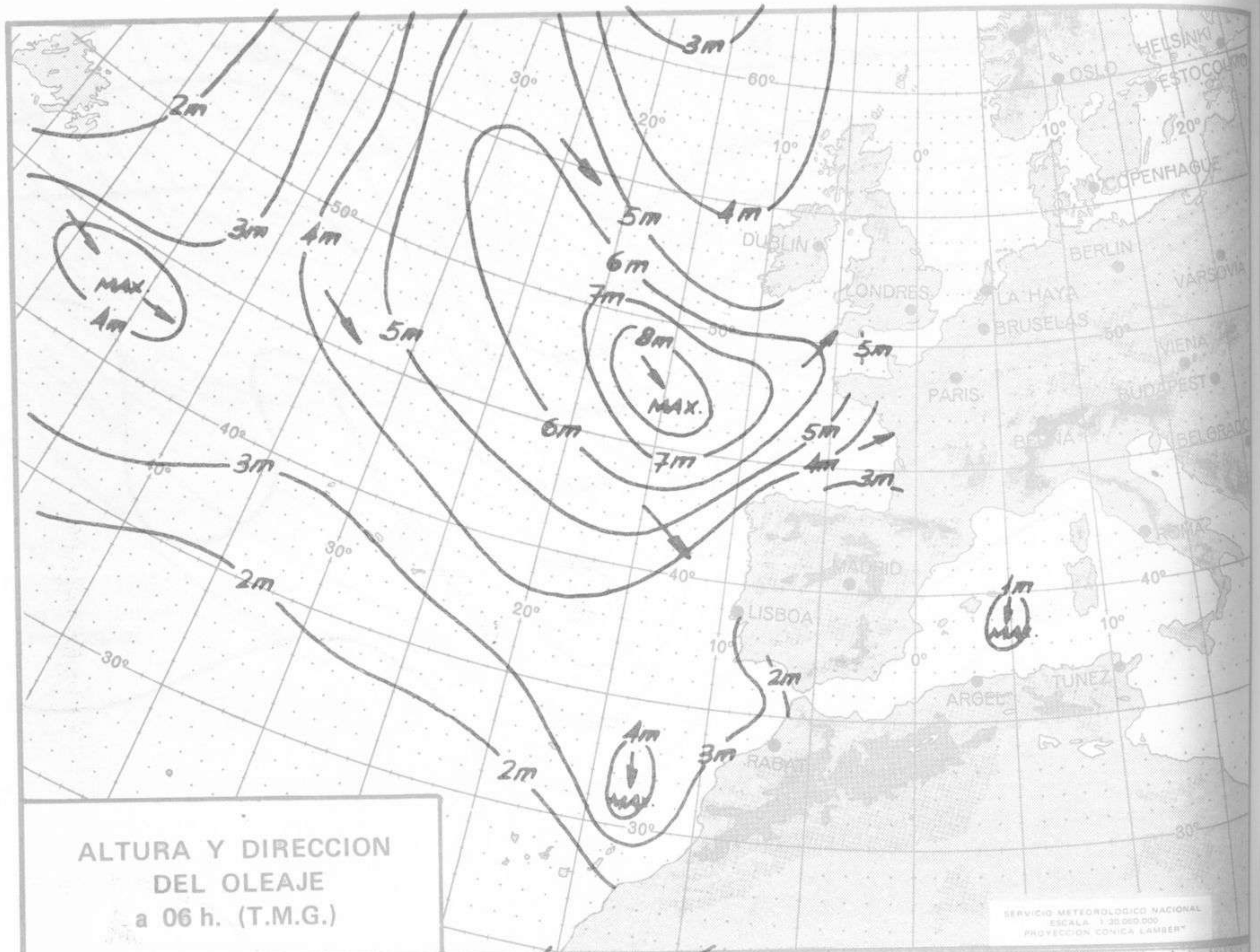





COMPLEMENTO A LA INFORMACION TECNICA DIARIA



Dirección postal: Centro de Análisis y Predicción (Ciudad Universitaria), Apartado 285 - Madrid - 3 - (España) - Teléfono: 244 35 00  
 Fonometeo local: teléfono 094 - Fonometeo España: teléfono 232 69 40 de Madrid

MADRID, Miércoles 30 de ENERO de 1974

		R A D I O S O N D E O S																	
		Sondeos a 00 horas (TMG)						Sondeos a 12 horas (TMG)											
		Presiones tipo			Puntos notables			Presiones tipo			Puntos notables								
		PPP	hhh	TT	DD	dd	ff	PPP	TT	DD	PPP	TT	DD	PPP	TT	DD	PPP	TT	DD
La Coruña	08.001	1000	1000	10	55	18	21	1000	10	55	1000	10	55	1000	10	55	1000	10	55
		850	1400	-	18	21	15	894	4	30	850	1400	-	18	21	15	894	4	30
		700	2945	-5	18	22	17	833	2	14	700	2945	-5	18	22	17	833	2	14
		500	5640	-19	14	22	57	697	-5	20	500	5640	-19	14	22	57	697	-5	20
		400	7140	-32	22			660	-4	34	400	7140	-32	22			660	-4	34
		300	9120	-49	14			581	-13	48	300	9120	-49	14			581	-13	48
		250	10230	-59				520	-17	06	250	10230	-59				520	-17	06
		200	11440	-68				458	-22	20	200	11440	-68				458	-22	20
		150	12650	-78				293	-50	34	150	12650	-78				293	-50	34
		100						224	-56		100						224	-56	
		70						208	-53		70						208	-53	
	50						190	-56		50						190	-56		
	30						183	-63		30						183	-63		
	20						147	-57		20						147	-57		
Madrid / Barajas	08.221	1000	1000	-2	07	22	1	945	3	27	1000	1000	-2	07	22	1	945	3	27
		850	1450	-1	58	21	22	813	-5	09	850	1450	-1	58	21	22	813	-5	09
		700	2910	-19	51	24	10	780	1	71	700	2910	-19	51	24	10	780	1	71
		500	5510	-33	26	26	30	675	-2	68	500	5510	-33	26	26	30	675	-2	68
		400	7040	-47	26	26	30	55	-16	64	400	7040	-47	26	26	30	55	-16	64
		300	8570	-61	27	27	38	515	-17	51	300	8570	-61	27	27	38	515	-17	51
		250	10100	-75	27	26		422	-29	7	250	10100	-75	27	26		422	-29	7
		200	11740	-89	26	26	40	313	-47	37	200	11740	-89	26	26	40	313	-47	37
		150	13380	-103	26	25		255	-57	45	150	13380	-103	26	25		255	-57	45
		100	15020	-117	25	25		219	-63		100	15020	-117	25	25		219	-63	
		70						191	-64		70						191	-64	
	50									50									
	30									30									
	20									20									
Palma de Mallorca / Bon Bonet	08.302	1000	1000	3	61	30	06	993	9	32	1000	1000	3	61	30	06	993	9	32
		850	1440	4	27	23		750	-4	73	850	1440	4	27	23		750	-4	73
		700	2910	-19	20	51		709	-4	71	700	2910	-19	20	51		709	-4	71
		500	5510	-33	15	78		628	-7		500	5510	-33	15	78		628	-7	
		400	7040	-47	14	82		290	-45		400	7040	-47	14	82		290	-45	
		300	8570	-61	12	55		297	-44		300	8570	-61	12	55		297	-44	
		250	10100	-75				194	-55		250	10100	-75				194	-55	
		200	11740	-89				185	-50		200	11740	-89				185	-50	
		150	13380	-103				161	-51		150	13380	-103				161	-51	
		100	15020	-117				100	-55		100	15020	-117				100	-55	
		70									70								
	50									50									
	30									30									
	20									20									
Santa Cruz de Tenerife	60.020	1000	1000	15	22			1014	17	34	1000	1000	15	22			1014	17	34
		850	1500	6	16			915	3	10	850	1500	6	16			915	3	10
		700	2980	2				791	7		700	2980	2				791	7	
		500	5710	-14	25	25		520	-12		500	5710	-14	25	25		520	-12	
		400	7160	-29	25	50		291	-50		400	7160	-29	25	50		291	-50	
		300	8550	-44	25	45		209	-54		300	8550	-44	25	45		209	-54	
		250	10000	-59	25	45					250	10000	-59	25	45				
		200	11920	-73	29	20					200	11920	-73	29	20				
		150	13680	-87	34	40					150	13680	-87	34	40				
		100	15140	-101	31	35					100	15140	-101	31	35				
		70									70								
	50									50									
	30									30									
	20									20									

V I E N T O E N A L T I T U D																
Estación	Tipo de Sonda	Indicativo	dia/hora	Tierra dd ff	1.000m dd ff	1.500m dd ff	2.000m dd ff	3.000m dd ff	4.000m dd ff	5.500m dd ff	7.000m dd ff	9.000m dd ff	10.500m dd ff	12.000m dd ff	13.500m dd ff	16.000m dd ff

INFORMACION SINOPTICA DE ESPAÑA - Dia 30 de ENERO de 1974

Estaciones	II IIII Nddff VV= W PPPTT NC,NC,C, T,T,I,I,I, 6P,RRR, TRR II 95,5,5,5, 7RR II RN,C,N, 95,5,5,5,	II IIII Nddff VV= W PPPTT NC,NC,C, T,T,I,I,I, 6P,RRR, TRR II 95,5,5,5, 7RR II RN,C,N, 95,5,5,5,			
<b>SYNOPSIS de 00 horas (T.M.G.)</b>			<b>SYNOPSIS de 06 horas (T.M.G.)</b>		
LA CORUÑA LUGO P. CENTR SANTIAGO DE C.(A) VIGO(A) PUNFERRADA	08001 81814 58022 03110 33578 04739 7000R 91846= 08008 81820 67022 07205 26500 03723 7000R= 08042 81916 62021 07502 55378 04729 7000R= 08045 81816 60602 09807 60978 06727 7920R 83360=	08001 81812 58602 00010 37420 07516 75709 91806 54000 08008 81817 64022 98406 48570 03767 70005 94000= 08042 81920 62021 02706 63370 04719 79706 94000= 08045 81819 60616 03006 47420 06729 71306 82712=			
GIJÓN SANTANDER BILBAO (A) S-SEBASTIAN (IGCC.) S-SEBASTIAN (A)	08023 42314 70011 10610 35510 00734 7000R= 08025 51920 80031 12110 00970 04727 7000R= 08027 01620 80000 16707 00900 03724 7000R=	08014 71810 60022 02912 75500 00799 70006 94078= 08023 82120 60022 06710 85500 03706 70007 94078= 08025 71920 80022 09211 45670 53713 70010 94078= 08027 81630 80032 09208 85500 54517 70006 94078= 08029 11806 75021 09210 15600 03805 70003 94075=			
LEÓN (A) ZAMORA BURGOS (A) VALLADOLID SORIA SALAMANCA (A) AVILA SEGUEVIA	08055 51608 70031 44602 38470 02712 65093 7000R 9509R= 08075 01812 70000 46201 00900 02710 65132 7000R= 08141 60000 66031 17801 00950 01712 65351 7000R=	08055 81804 60031 40301 68420 00727 69036 70001 94066 08110 71004 60022 13104 50742 00823 69339 70002 94060 08075 41510 61021 40901 45500 51727 69309 70001 94069 08141 70000 62031 13201 45570 51727 69309 70000 94063 08149 31404 60030 44152 31540 53712 68593 70053 94039 08202 72206 70031 40804 35470 06721 69192 70001 94080 08210 81910 60022 43101 95000 51713 68511 70050 94065 08213 73602 65022 41902 25410 55719 68510 70001 94074			
NAVACERRADA MADRID (A) TULECO CILLAGA MULINA DE ARAGON CILDAC REAL ALBACETE (A) CACHES BADAJOZ (A)	08221 40000 65031 16103 25630 01808 65496 7000R= 08348 42703 04021 21702 27523 00803 69462 82795= 08280 01806 65000 22051 00900 02805 69359 7000R= 08261 82208 70022 16306 00900 01707 7000R=	08215 81815 02022 45156 87000 56717 69041 70050 94061 08221 70000 65022 15800 25601 51709 65470 70050 94092 04272 30000 65021 17301 30940 50716 65422 70001 94072 08231 00000 70000 46352 00900 54604 65069 70053 94065 08232 60000 70032 44653 00900 54711 68923 70053 86199 08348 50000 05321 20252 37523 53713 69309 70054 83795 08280 01706 65000 20352 00900 53804 65340 70053 94074 08261 82208 70022 13905 80920 02725 70004= 08330 61510 60021 15007 26531 05720 70005 94068=			
VITORIA (A) LEGOZCO (A) PAMPLONA HUESCA (A) ZARAGOZA (A) CALAMONCA	08084 60000 60001 18202 00900 01709 7000R= 08160 10906 70021 19101 00901 01705 7000R= 08233 00000 70001 46554 00900 01705 69100 7000R=	08090 80000 57022 12902 88400 52716 65507 70001 08034 50006 60000 15100 00900 51719 70000 94075= 08096 61310 62022 15205 69500 51713 70003 94076= 08094 11112 60020 17802 15500 53713 69309 70001 94082 08160 61108 70031 17651 00905 51713 70051 94082= 08233 10000 70030 44656 10930 57715 69079 70056 94078			
LERIDA GIRONA BARCELONA BARCELONA (A) HEUS (A) TORTOSA	08181 20000 59011 18308 25400 01800 7000R=	09171 20404 65021 18801 20940 51710 70001 94060= 08180 00901 10000 16503 00900 01009 70001 08180 41204 70021 16509 14601 00903 70001 94010 91422 08181 20106 60011 16904 25500 03204 70003 94009= 08181 20000 70000 17106 00900 03701 70006 94074= 08238 43603 65021 16704 45700 02707 70003 94077=			
CASTELLÓN VALENCIA ALICANTE (A) MURCIA (A) SAN JAVIER (A)	08360 03310 65000 19308 00900 01807 7000R= 08433 03206 62000 19706 00900 01800 70000=	08286 70000 75022 10709 13536 07608 70008 81595 81895 08360 20000 65030 17404 15540 02608 70003 94086= 08429 30000 65030 17802 31500 01400 70002 94075= 08433 00000 62001 17204 00900 03709 70003 94073=			
SEVILLA (A) CÓRDOBA GRANADA (A) HUELVA JEREZ DE LA F. (A) CADIZ TARIFA MÁLAGA (A) ALMERÍA (A)	08391 30000 58050 15007 00902 01706 7000R 83070= 08410 20000 65030 19305 00901 01800 7000R= 08419 09000 80000 22501 00900 01809 69529=	08391 80000 54051 16706 35540 05714 70004 83630 85358 08410 40000 58031 18202 17205 03400 70001 94074= 08419 00000 70000 20952 00900 53705 69309 70052 94083 08433 60403 60022 15800 40910 00907 70005 94090= 08451 70000 05321 17305 15621 00911 70005 81640= 08452 40902 70030 16009 00901 07704 70009 94065 51817 08458 43604 81021 20611 11200 06400 70009 94065 51828 08482 03004 70030 17503 00900 06704 70003 94063= 08487 03602 65000 17909 00900 01800 7000R=			
PALMA DE M. (A) MÁLAGA (A) IBIZA (A)	08306 10000 65020 19806 15400 01704 7000R= 08314 10000 65010 18909 15500 01708 7000R= 08373 00000 70020 19808 00900 01803 7000R=	08306 10000 65024 18900 18500 00605 70000 94025= 08314 10000 70030 18610 00900 01709 94075= 08373 00000 70020 19000 00900 01707 70005 94030=			
IZAGA S-C-DE TENERIFE (A) S-C-DE TENERIFE LAS PALMAS (A) FUERTEVENTURA (A) LANZAROTE (A)	60015 72910 60022 22211 78100 01804 65504 7000R= 60030 20000 75021 22314 25500 01805 7000R 91807=	60010 03214 67000 10900 00900 54006 67406 70051 94100 60015 52912 20611 50303 00913 65490 70010 94082= 60020 60000 70021 32617 62600 11604 70017 94083 51818 60030 63912 70011 21916 65000 12503 70013 94085 51818 60035 00000 65001 00911 11703 70012 94093= 60040 20000 65000 20712 25500 11705 70012 94078=			
CUTA MILLILLA VILLA CISNEROS (A)	60338 02706 65000 18710 00900 01800 7000R= 60096 03312 65500 20119 00900 01807 7000R=	60338 02702 65000 17109 00900 07811 70008 94083=			
<b>SYNOPSIS de 12 horas (T.M.G.)</b>			<b>SYNOPSIS de 18 horas (T.M.G.)</b>		
LA CORUÑA LUGO P. CENTR SANTIAGO DE C.(A) VIGO(A) PUNFERRADA	08001 82710 58258 05910 35400 07237 71400 91846= 08008 81823 60616 01606 36470 04728 7000R= 08042 81808 59616 05806 36220 04728 72600= 08045 82703 50636 06207 68320 04729 71500 82705=	08001 42915 62259 12109 43400 05215 71910 91837= 08008 72204 63258 07105 59470 03227 70807= 08042 62606 60028 12506 68400 05228 73308= 08045 43206 70011 10407 32530 05224 72310 83825=			
GIJÓN SANTANDER BILBAO (A) S-SEBASTIAN (IGCC.) S-SEBASTIAN (A)	08014 81820 80022 03815 32630 01808 7000R= 08023 81824 70012 05613 48510 01814 7000R= 08025 71920 80022 08712 35670 04500 7000R= 08027 81624 80022 09709 65670 03702 7000R= 08029 71612 80022 07912 35640 01805 7000R=	08023 82708 60022 09612 68510 05236 70014= 08025 81716 70022 09973 55670 05220 70015= 08027 71634 80022 09610 00970 51325 70011= 08029 81812 80022 09512 55640 02312 70013=			
LEÓN (A) ZAMORA BURGOS (A) VALLADOLID SORIA SALAMANCA (A) AVILA SEGUEVIA	08055 80000 70507 40502 38000 01800 69036 7020R 9509R= 08130 72312 64022 09609 25642 01800 69323 8000R= 08075 72218 75022 43500 35500 01800 69052 7000R= 08141 82008 60032 11506 00970 01800 69300 7000R= 08149 81612 60032 44303 35401 01800 69300 7000R= 08202 71619 65021 41206 35400 01803 69165 7000R 95400= 08210 81102 62022 44102 35650 01811 69113 7000R= 08213 72305 70022 42705 55440 01802 70000 95460=	08055 82210 56515 41304 87100 03219 65044 70304 5509R 08130 82312 68602 11307 65620 03113 69333 70000 9509R 08075 82216 82216 60216 44704 01800 01209 69305 79200 08141 82304 57616 12506 67420 03113 69309 70107= 08149 81608 56235 44202 01800 01303 69309 70107= 08202 82208 65021 41905 58470 03217 69193 70007 95490 08210 81610 60025 44001 80720 01312 68922 75702= 08213 82705 68022 43206 35420 52216 68958 70007 95460			
NAVACERRADA MADRID (A) TULECO CILLAGA MULINA DE ARAGON CILDAC REAL ALBACETE (A) CACHES BADAJOZ (A)	08215 81817 01027 45855 01800 69005 69049 7520R 95080= 08221 81804 62022 14506 35570 01801 69470 7000R= 08272 80000 80022 16008 00970 01800 69518 7000R= 08231 71804 70022 44106 25512 01804 69000 7000R 82805= 08232 82312 70032 44300 35500 01800 69000 7000R 83095= 08348 71804 66031 17807 42523 01803 69115 7000R 83095= 08210 80000 65022 17007 38504 01805 69335 7000R= 08261 62214 70022 17706 38500 01801 79700= 08330 82014 62021 13911 47470 01805 79400=	08215 81916 02028 45654 87000 54309 69049 79353 55080 08221 80000 59535 13906 45470 03204 69040 75708= 08272 80000 65025 15109 85400 04704 69007 79108= 08231 80000 65020 46903 52500 01707 69062 79108= 08232 82305 70022 44703 00970 01800 69309 70107= 08348 81607 21616 16007 90500 01800 69115 70005 85895 08202 82208 65021 41905 58470 03217 69193 70007 95490 08210 81610 60025 44001 80720 01312 68922 75702= 08213 82705 68022 43206 35420 52216 68958 70007 95460			
VITORIA (A) LEGOZCO (A) PAMPLONA HUESCA (A) ZARAGOZA (A) CALAMONCA	08080 71214 80022 12507 15541 01807 69503 7000R= 08084 81320 60021 13406 48470 01800 7000R= 08086 71310 68022 14408 48441 01801 7000R= 08094 81112 70022 16207 65570 01803 65507 7000R= 08160 70912 57022 15909 35445 01803 7000R= 08233 71916 60022 45405 35570 01803 69066 7000R=	08080 81608 75022 11508 75520 00317 69498 70009= 08084 81316 65022 12708 66470 00208 70000= 08086 81406 60022 13908 07580 00206 70000= 08094 81108 62022 15306 65471 03400 69509 60009= 08160 82012 65022 14710 25670 01305 70010= 08233 80000 80022 45405 15570 52507 69070 70007=			
LERIDA GIRONA BARCELONA BARCELONA (A) HEUS (A) TORTOSA	08171 60408 75032 18000 48544 01800 7000R= 08180 58528 65032 15112 32641 01803 7000R= 08180 82206 20051 18312 35550 01803 7000R= 08181 70000 54051 17012 35500 01803 7000R= 08175 83932 70022 16711 35500 01800 7000R= 08238 71806 60022 14614 48601 01813 7000R=	08171 60406 70022 15010 48400 05308 70013= 08180 71811 60032 15111 48400 07400 70013= 08181 80000 57021 15510 89500 08400 75712= 08175 81602 70022 15711 73500 05205 70013= 08238 81402 60022 14111 15547 09309 70016 =			
CASTELLÓN VALENCIA ALICANTE (A) MURCIA (A) SAN JAVIER (A)	09286 81804 81022 14408 45541 01801 7000R= 08360 70020 75032 16614 48540 01801 7000R= 08429 80000 60031 17012 81500 01802 7000R= 08433 70000 62011 17613 37475 01800 70000 81820=	08286 81903 10102 16112 17470 08307 70015 81894 85498 08360 30000 65011 15711 10975 08307 70016= 08429 60000 65011 15312 00901 06204 70015= 08433 62706 62031 16110 16566 09704 70015 81820=			
SEVILLA (A) CÓRDOBA GRANADA (A) HUELVA JEREZ DE LA F. (A) CADIZ TARIFA MÁLAGA (A) ALMERÍA (A)	08391 70000 62605 16410 48570 01804 75700 81630 83645 08410 60406 60021 14207 35570 01800 7000R= 08419 62204 70021 14207 35570 01804 69311 7000R= 08381 82210 56426 14412 35500 01802 7000R= 08451 81616 62022 16011 48500 01807 7000R 93820= 08452 81616 70025 15514 48520 01805 79700 84820 91837= 08458 81306 81216 10113 48570 01807 79700 91816= 08492 80000 70022 17813 35500 01803 7000R= 08497 72412 80032 16215 35532 01805 7000R=	08391 71906 62216 15411 50440 10218 70012 81615= 08410 80404 40616 15609 87306 03400 70019 08419 80000 56606 12507 87520 03503 69507 70309= 08381 62706 57016 14712 48505 10315 70013= 08451 72104 65012 16910 40405 10313 70013 82820= 08452 52708 80011 11913 52500 10300 70014 85023 91837 08458 82710 60616 15812 49270 10103 71613 91826= 08462 80000 56406 17110 77470 09312 75412 08497 62912 80022 14913 28570 07304 70017=			
PALMA DE M. (A) MÁLAGA (A) IBIZA (A)	08306 81206 70032 16414 35511 01801 7000R= 08314 40000 65031 17014 35506 01800 7000R= 08373 51806 60030 17119 35531 01800 7000R 82615=	08306 60000 65022 17411 48531 05400 70014= 08314 40000 65022 17011 14506 05400 70014= 08373 21904 60031 16213 15401 10303 70016 81613=			
IZAGA S-C-DE TENERIFE (A) S-C-DE TENERIFE LAS PALMAS (A) FUERTEVENTURA (A) LANZAROTE (A)	60010 08218 60011 15106 00900 01804 67704 7000R MONT 9 60015 82914 60011 33512 00900 01817 65919 7000R= 60020 62706 80022 23418 00900 01807 7000R 91818= 60030 70715 80022 23200 00900 01819 7000R 91818= 60035 30000 70022 23219 35500 01819 7000R 91818= 60040 62706 65022 23216 35570 01812 7000R=	60010 03214 60000 14509 00900 68003 67403 70009 MONT 60015 63910 60022 21612 68400 09801 69503 70013= 60020 53204 80022 29918 51500 10401 79700 91818= 60030 70112 80022 21916 78500 12901 70001 91818= 60035 60000 70021 19718 68500 12309 70020=			
CUTA MILLILLA VILLA CISNEROS (A)	60320 71406 80022 16212 35540 01800 83625= 60338 40404 80021 17413 24504 01800 7000R= 60096 03610 70000 25181 00900 01819=	60320 72307 80026 14910 63570 09207 70013 82925= 60338 81204 80032 15813 25570 10500 70016= 60096 00315 70000 20218 00900 15705 70020=			