



# BOLETIN DIARIO

AÑO XXII  
2ª Epoca  
Núm. 90

MADRID, Sábado 31 de Marzo de 1.973

Dirección postal: Centro de Análisis y Predicción (Ciudad Universitaria), Apartado 285 - Madrid - 3 - (España) - Teléfono: 244 35 00  
Fonometeo local: teléfono 094 - Fonometeo España: teléfono 232 69 40 de Madrid

## TIEMPO PASADO (de 12 horas de ayer a 12 horas, T.M.G., de hoy):

**Nubosidad y precipitaciones:** Ayer el cielo estuvo casi cubierto en el norte de Galicia y Cantábrico; cubierto con precipitaciones en Baleares, Levante, Sudeste Pirineos y parte de Cataluña; nuboso en el Ebro, parcialmente nuboso en Duero y Centro y despejado en el resto. Hubo tormentas en puntos del Sudeste y de Cataluña. Se recogieron 18 litros por metro cuadrado en Palma de Mallorca y 14 en Murcia. Las precipitaciones fueron de nieve en Pirineos. Hoy continuó cubierto con alguna llovizna en el norte de Galicia, Cantábrico y alto Ebro. Estuvo nuboso con chubascos en Baleares y puntos de Cataluña, recogiendo 16 litros en Ibiza y 9 en Barcelona, nuboso en Canarias al norte de las islas. De madrugada aumentó la nubosidad con nubes altas en Duero y Centro y había lloviznas aisladas en puntos del Cantábrico.

**Vientos fuertes:** Ayer se registraron del NW. en el Ebro y rachas de componente N. en Canarias. Hoy hubo intervalos fuertes del NE. en Canarias, del E. en Almería y rachas del N. en Menorca.

**Temperaturas destacables:** Las máximas de ayer oscilaron de 8º en Avila y Vitoria a 24º en Murcia y alrededor de 21º en las capitales canarias. Las mínimas de hoy han variado entre 2º bajo cero en Albacete a 10º en Pontevedra, Valencia y Almería.

## PRONOSTICO PARA MAÑANA:

Nieblas o neblinas por la mañana y nubes bajas durante el día en Galicia y Cantábrico. En las demás regiones cielo poco nuboso.

## TENDENCIA PARA LOS DIAS .....2 y 3.....

**Día 2:** Continuará el cielo parcialmente nuboso y las neblinas en el Cantábrico y poco nuboso en las demás regiones.

**Día 3:** Lluvias o lloviznas en el Cantábrico. En las demás regiones continuará el cielo poco nuboso.

NIVEL TERMICO RESPECTO AL NORMAL

AREAS CON PRECIPITACION (12 h. ayer a 12 h. hoy)

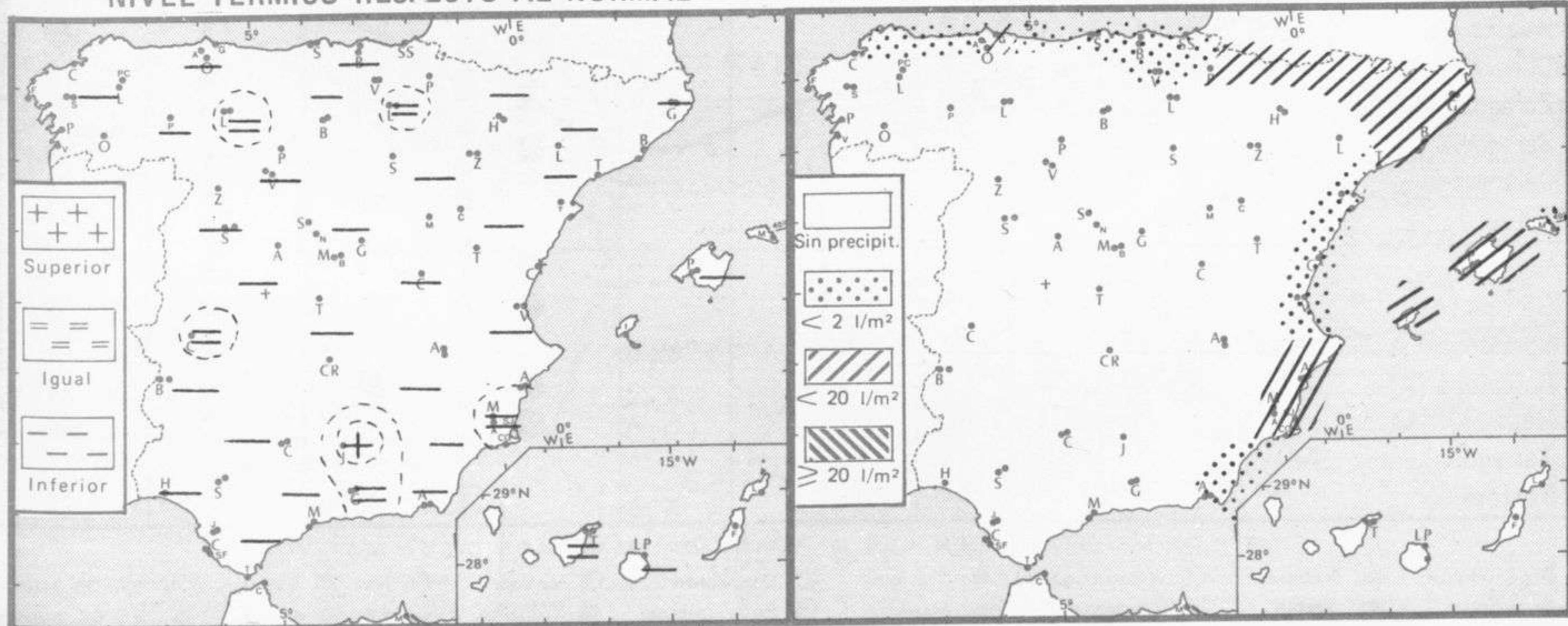



Estaciones	Temperaturas (°C)			Precipitación (l/m <sup>2</sup> )		Horas de sol ayer	Meteoros significativos			
	Máxima de ayer	Mínima de hoy	12 horas de hoy	06 ayer a 06 hoy	Hoy 06-12		18 horas de ayer	00 horas de hoy	06 horas de hoy	12 horas de hoy
La Coruña ... ..	12	9	11	ip			●	●	●	●
Monteventoso ... ..	18	8		1			●		●	
Lugo (Punto Centro) ... ..	13	5	9			6.5	☾	☾	●	●
Santiago de Compostela (A)	13	7	10			9.8	☾		●	●
Pontevedra ... ..	18	10				10.5	☾		☾	
Vigo (A) ... ..	16	6	15				☾	○	☾	☾
Orense ... ..	18	5					☾		●	
Ponferrada ... ..		5	15						☾	☾
Asturias (A) ... ..	12	7	10			8.0	●		●	
Gijón ... ..	14	9	12	ip	1	7.4	●		●	'
Santander (A) ... ..	13		11				☾		●	●
Santander ... ..	13	7	11		ip	8.0	☾	☾	●	'
Bilbao (A) ... ..	13	7	10		ip	4.2	☾		●	'
San Sebastian/Igueldo ... ..	11	6	11	ip		2.1	●	●	☾	●
San Sebastian (A) ... ..	14	8	12	ip		2.0	●		☾	●
León (A) ... ..	15	1	12			10.0	☾	☾	●	☾
Zamora ... ..		2	11			10.3			☾	☾
Palencia ... ..	11	3	9			7.3	☾		☾	●
Burgos (A) ... ..	9	1	7			7.3	☾	○	☾	●
Burgos ... ..		1	8			8.6			☾	●
Valladolid (A) ... ..	13	-1	9			9.7	○		☾	●
Valladolid ... ..	12	1	11			10.0	☾	○	☾	☾
Soria ... ..	12	1	9	3		3.8	☾		☾	☾
Salamanca (A) ... ..	14	-1	11			7.5	☾	○	☾	☾
Avila ... ..	8	-1	6			9.9	☾		☾	☾
Segovia ... ..	10	-1	7			9.6	☾		●	☾
Navacerrada ... ..	3	-4	1			9.7	☾		○	☾
Madrid/Barajas ... ..	16	0	12			8.6	☾	○	○	●
Madrid (Cdad.Universitaria)	16	3	12				☾	○	☾	●
Guadalajara ... ..		1							☾	●
Toledo ... ..	15	3	11			9.5	☾		☾	●
Cuenca ... ..	12		10				☾		☾	●
Molina de Aragón ... ..	8	-3	9			9.6	☾		☾	●
Ciudad Real ... ..	16	0	10			3.0	☾	☾	☾	●
Albacete (A) ... ..	12	-2	10			3.0	●	☾	☾	☾
Cáceres ... ..	19	7	13			9.3	☾		☾	☾
Badajoz (A) ... ..	21	5	15			10	☾		☾	☾
Vitoria (A) ... ..	8	5	8	ip	ip		☾		●	'''
Logroño ... ..	11	5	10				'		☾	●
Logroño (A) ... ..	17	6	11			1.2	'		☾	●
Pamplona ... ..	8	6	10	3	ip	1.5	'		☾	●
Huesca (A) ... ..	16	1	10			4.4	☾		☾	●
Daroca ... ..		-1	10			2.8			☾	☾
Zaragoza (A) ... ..	13	3	13			4.0	☾	○	☾	●
Zaragoza ... ..	13	5	14				●		☾	☾
Calamocha ... ..		-4	9			2.6		○	☾	☾
Teruel ... ..		0							☾	☾
Lérida ... ..	14	3				4.0	●		☾	☾
Gerona (A) ... ..	16	0	13	2			●		☾	☾
Barcelona ... ..		9		9		4.4			☾	☾
Barcelona (A) ... ..	16	2	14	ip		4.3	●	●	○	☾
Reus (A) ... ..	17	4	16			0.0	●		☾	☾
Tarragona ... ..									☾	☾
Tortosa ... ..		7	16	ip		5.7			☾	☾

SÍMBOLOS UTILIZADOS EN LOS CUADROS DE METEOROS SIGNIFICATIVOS

- ☾ Llovizna    = Neblina    ⚡ Relámpagos    ▲ Granizo    ○ Despejado    ☾ Nuboso    ⚡ NW 30 nudos    ⚡ NE 35 nudos
- ☾ Lluvia    = Niebla    ☄ Tormenta    \* Nieve    ☾ Poco nuboso    ● Cubierto    ⚡ SW 50 nudos    ⚡ SE 65 nudos



mb.

Estaciones	Temperaturas (°C)			Precipitación (l/m <sup>2</sup> )		Horas de sol ayer	Meteoros significativos			
	Máxima de ayer	Mínima de hoy	12 horas de hoy	06 ayer a 06 hoy	Hoy 06-12		18 horas de ayer	00 horas de hoy	06 horas de hoy	12 horas de hoy
Castellón de la Plana ... ..		8	15			1.8			○	○
Valencia (A) ... ..	17	7	15	ip		2.2	●	○	●	○
Valencia ... ..	17	10		ip		2.3	●		○	
Alicante (A) ... ..	17	8	15	5		3,7	●	○	○	●
Alicante ... ..		6				5.1			●	
Murcia (A) ... ..	21	6	14	ip		4.3	●		○	●
Murcia ... ..	20	9	14	14		4.6	●		○	●
Cartagena ... ..	14	8	12	ip			/// ●		○	○
San Javier ... ..		8	14					○	○	●
Sevilla (A) ... ..	23	6	18			10.0	○	○	○	○
Córdoba (A) ... ..	21	5	14			10.0	○	○	○	○
Jaén ... ..	19						○			
Granada (A) ... ..	18	1	14			10.8	○		○	○
Huelva ... ..	24	9	20			10.0	○		○	○
Jerez de la Frontera (A) ...	23	6	19				○	○	○	○
Cádiz ... ..	20	X	19			9.6	○		○	○
San Fernando ... ..		9	19						○	○
Tarifa ... ..	18	13	15			9.6	○		○	○
Málaga (A) ... ..	20	9	16				○	○	○	○
Almería (A) ... ..	17	10	18			7.5	○	●	○	○
Palma de Mallorca (A) ... ..	12	4	15	24			/// ●	●	○	○
Mahón (A) ... ..	14	7	14	ip			●	○	○	○
Ibiza (A) ... ..	16	9	13	17			●	/// ●	○	○
Santa Cruz de Tenerife (A)...	15	10	13				○	○	○	○
Santa Cruz de Tenerife ... ..	21	16	20				○		○	○
Las Palmas (A) ... ..	21	16	19				○	○	○	○
Fuerteventura (A) ... ..	22	15	28				○		○	○
Lanzarote (A) ... ..	20	14	19				○		○	○
Ceuta ... ..	21						○			○
Melilla ... ..	18	10	15				○			○

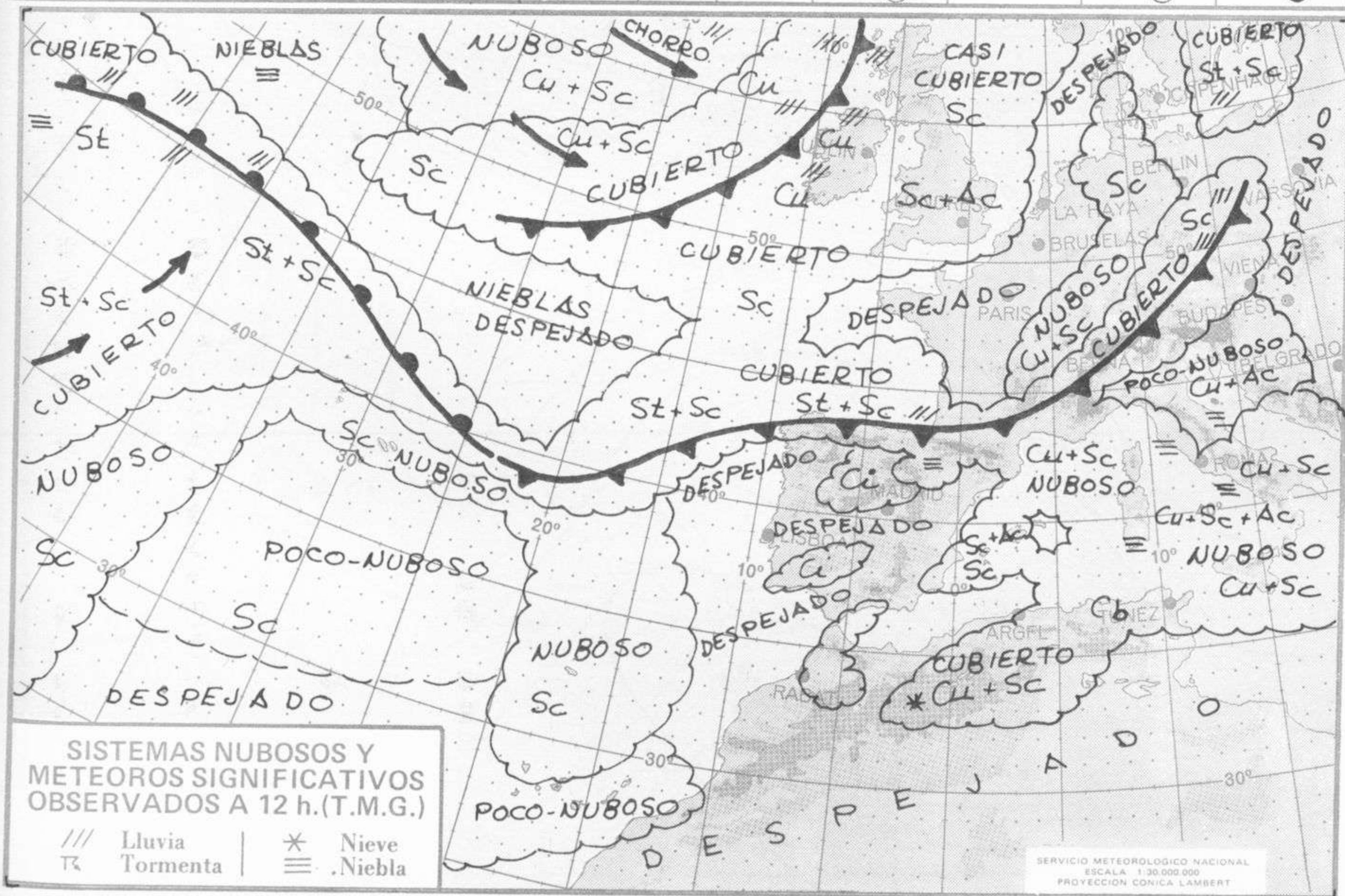









# INFORMACION TECNICA DIARIA

Núm. 20

MADRID, SABADO 31 de MARZO de 1.973

Dirección postal: Centro de Análisis y Predicción (Ciudad Universitaria), Apartado 285 - Madrid - 3 - (España) - Teléfono: 244 35 00  
Fonometeo local: teléfono 094 - Fonometeo España: teléfono 232 69 40 de Madrid

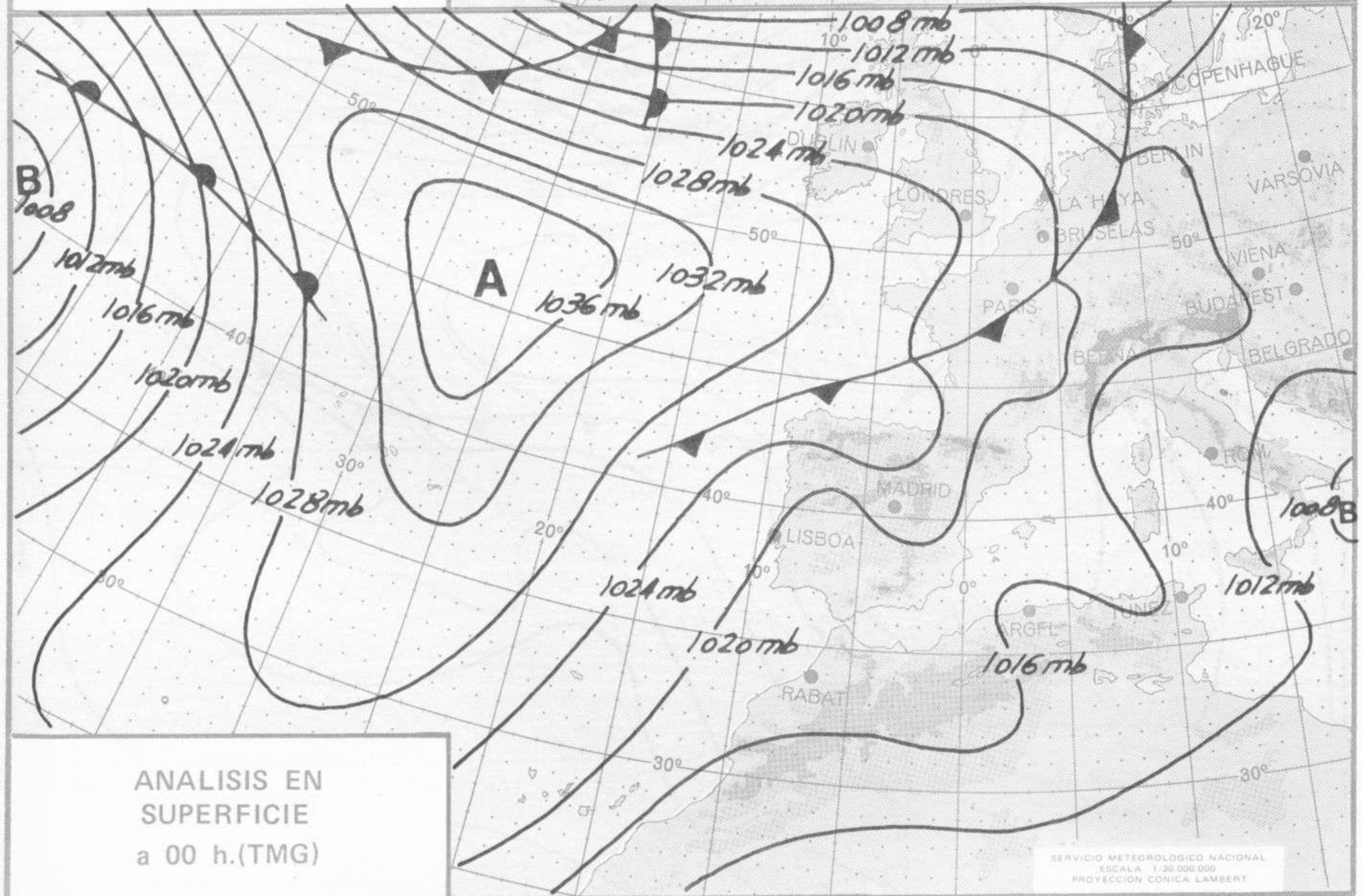
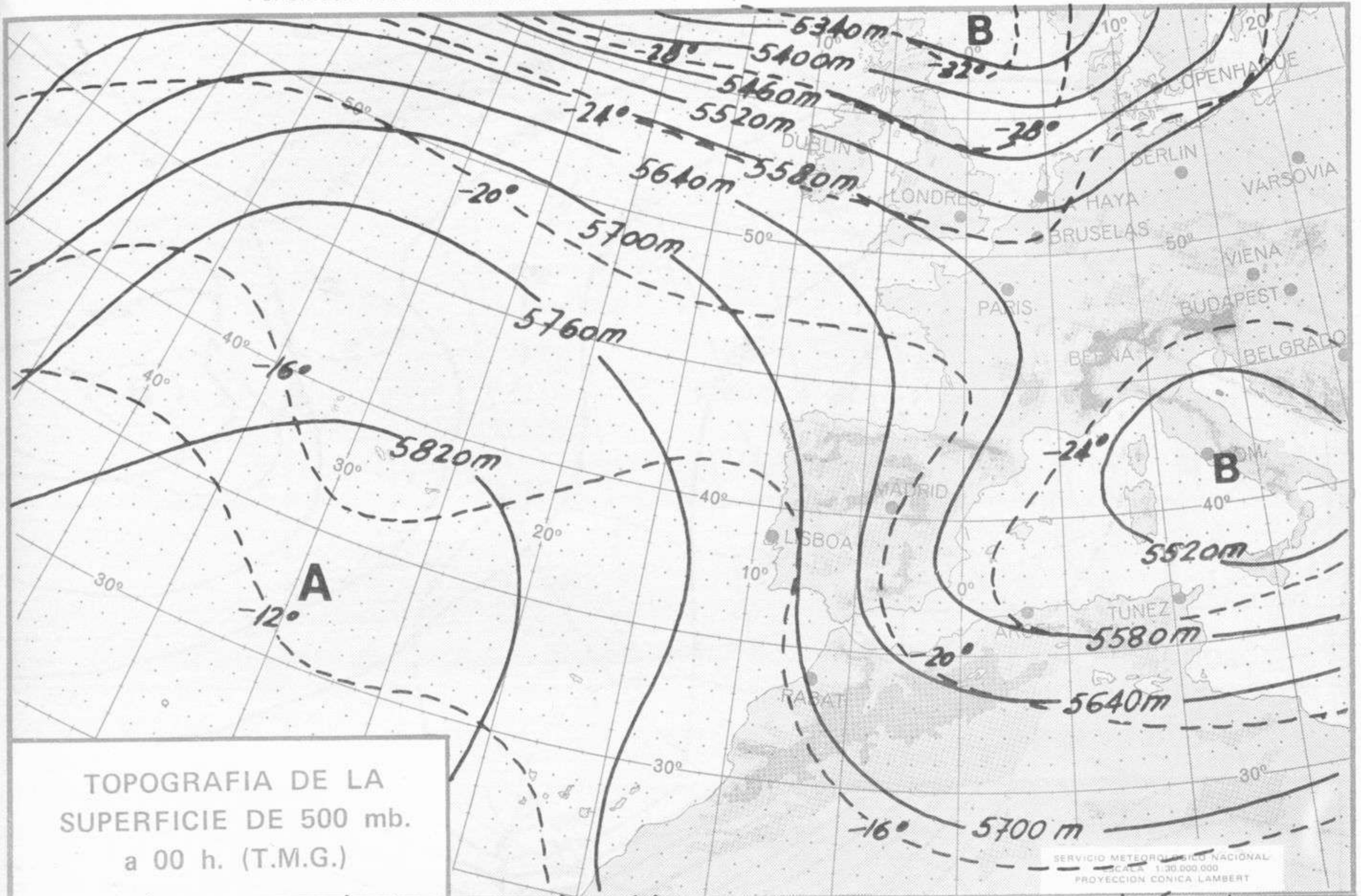



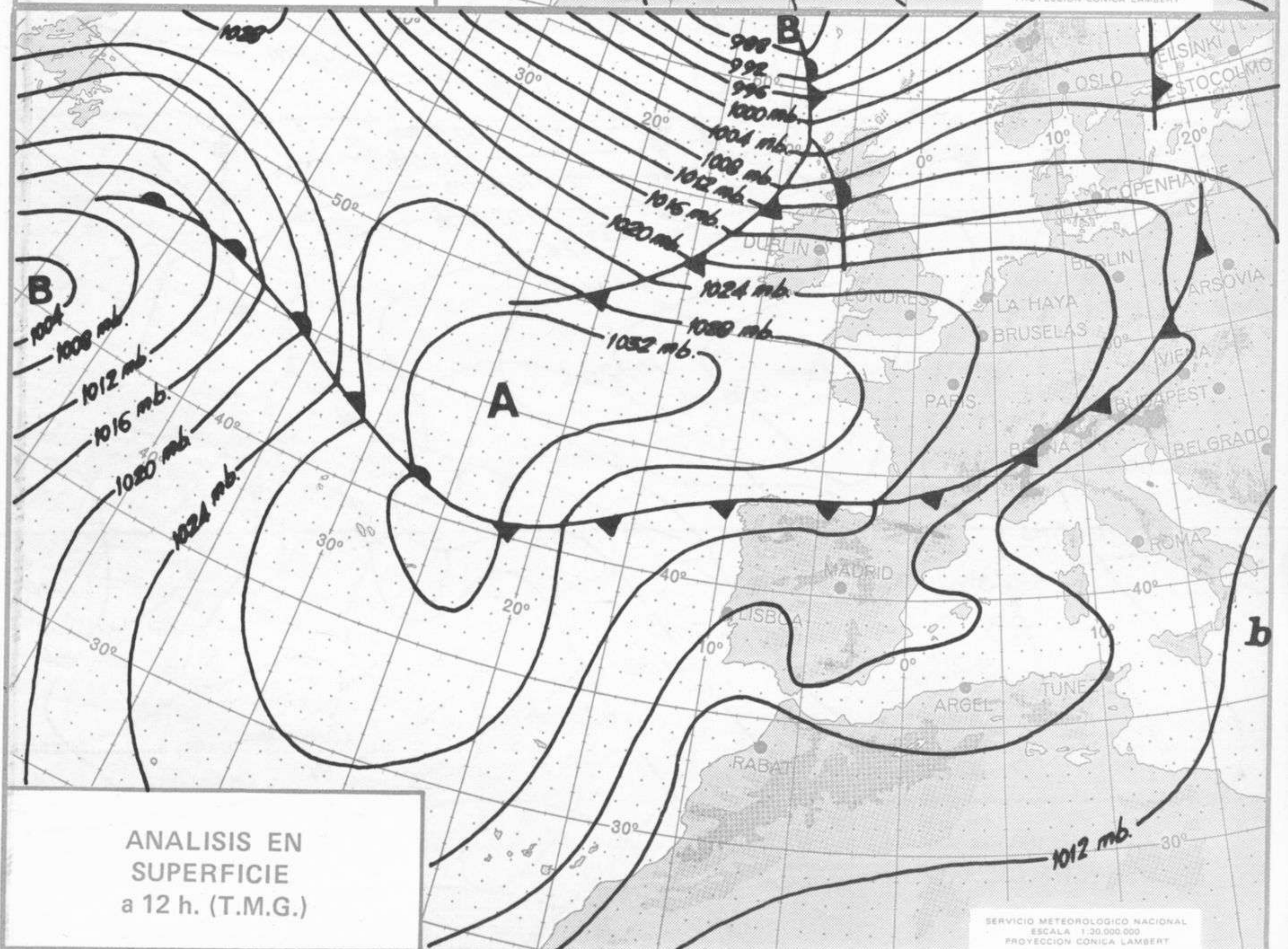
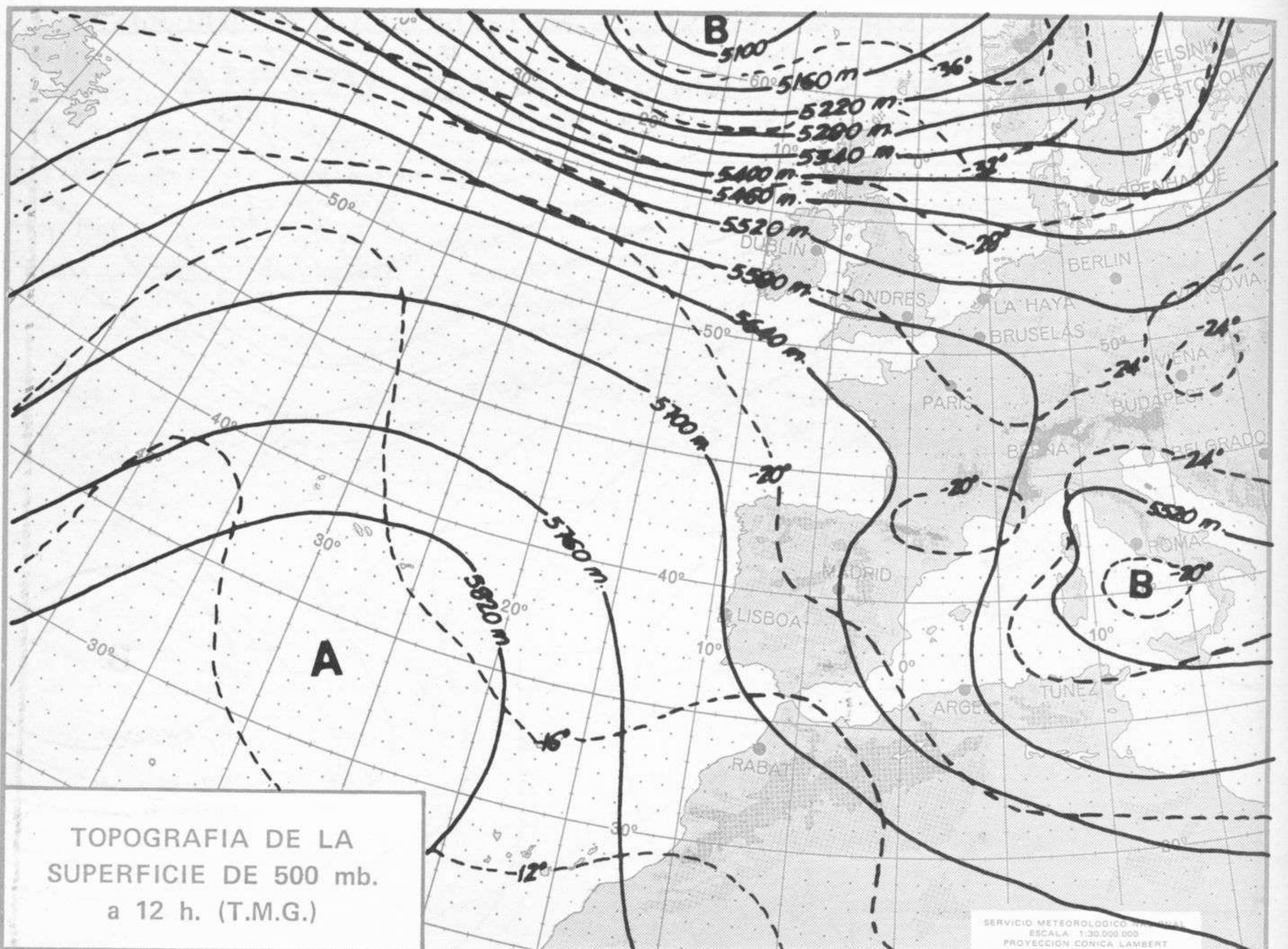



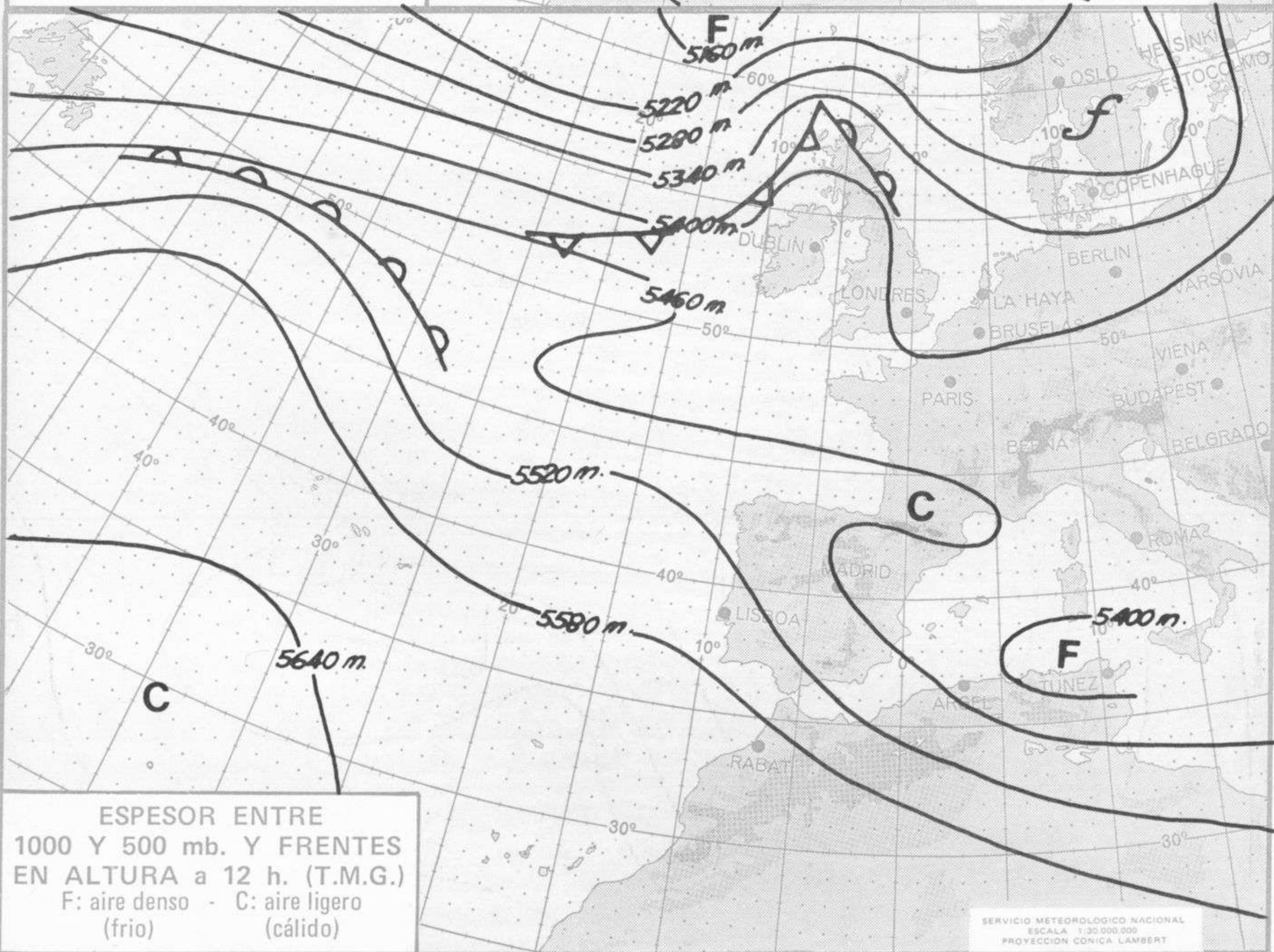
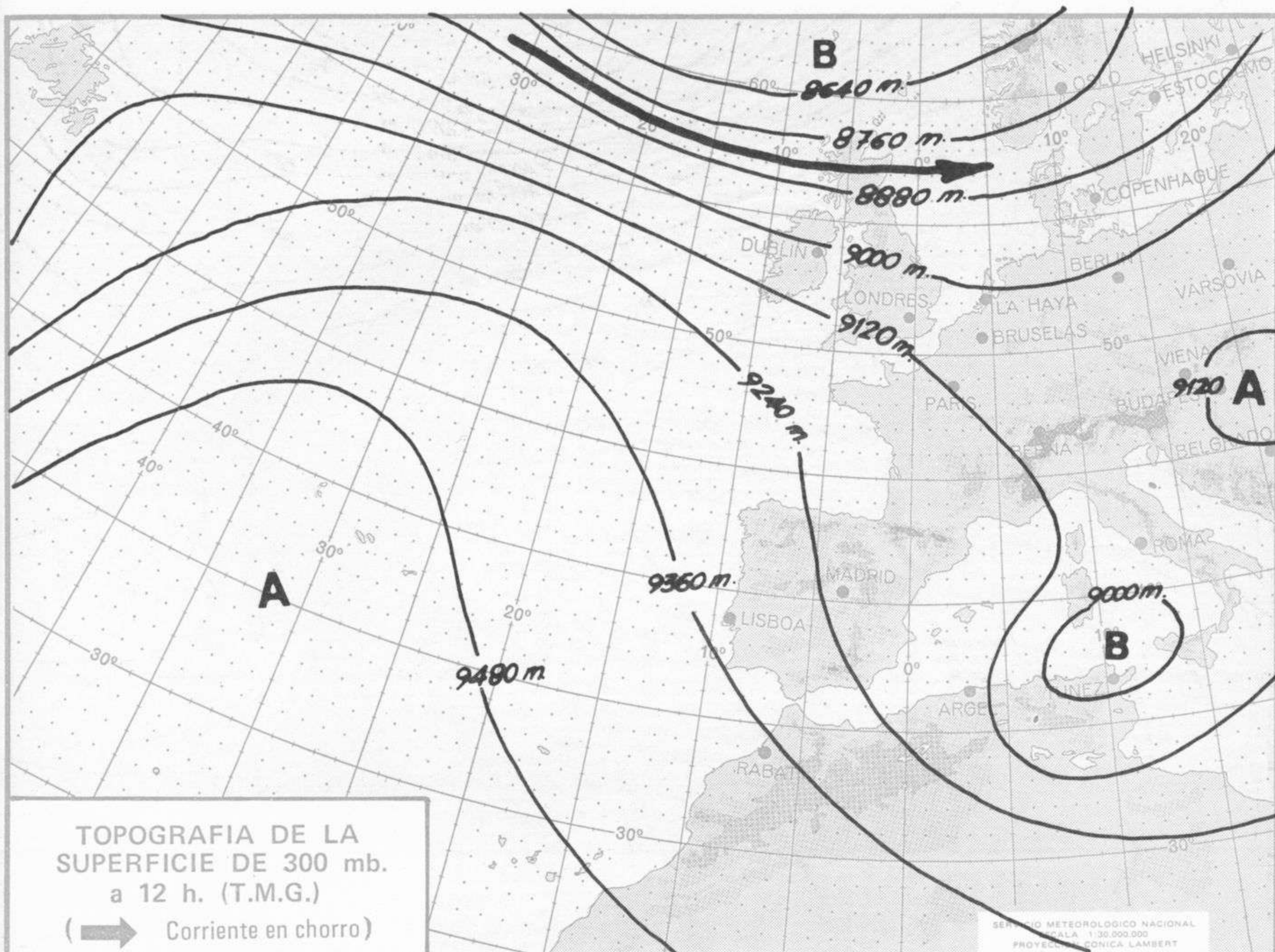



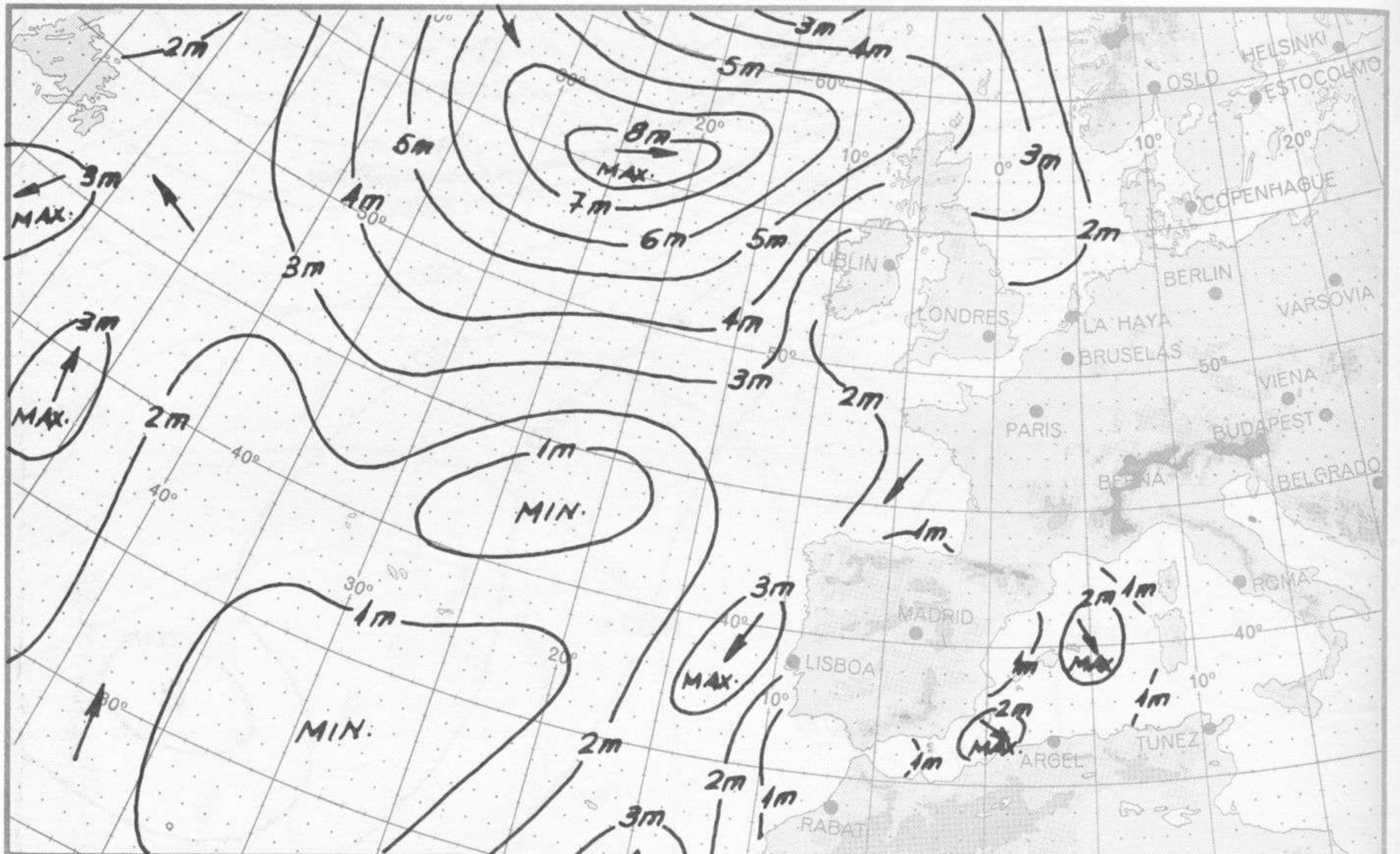

ALTURA Y DIRECCION DEL OLAJE a 06 h. (T.M.G.)

SERVICIO METEOROLOGICO NACIONAL  
 ESCALA 1:30.000.000  
 PROYECCION CONICA LAMBERT

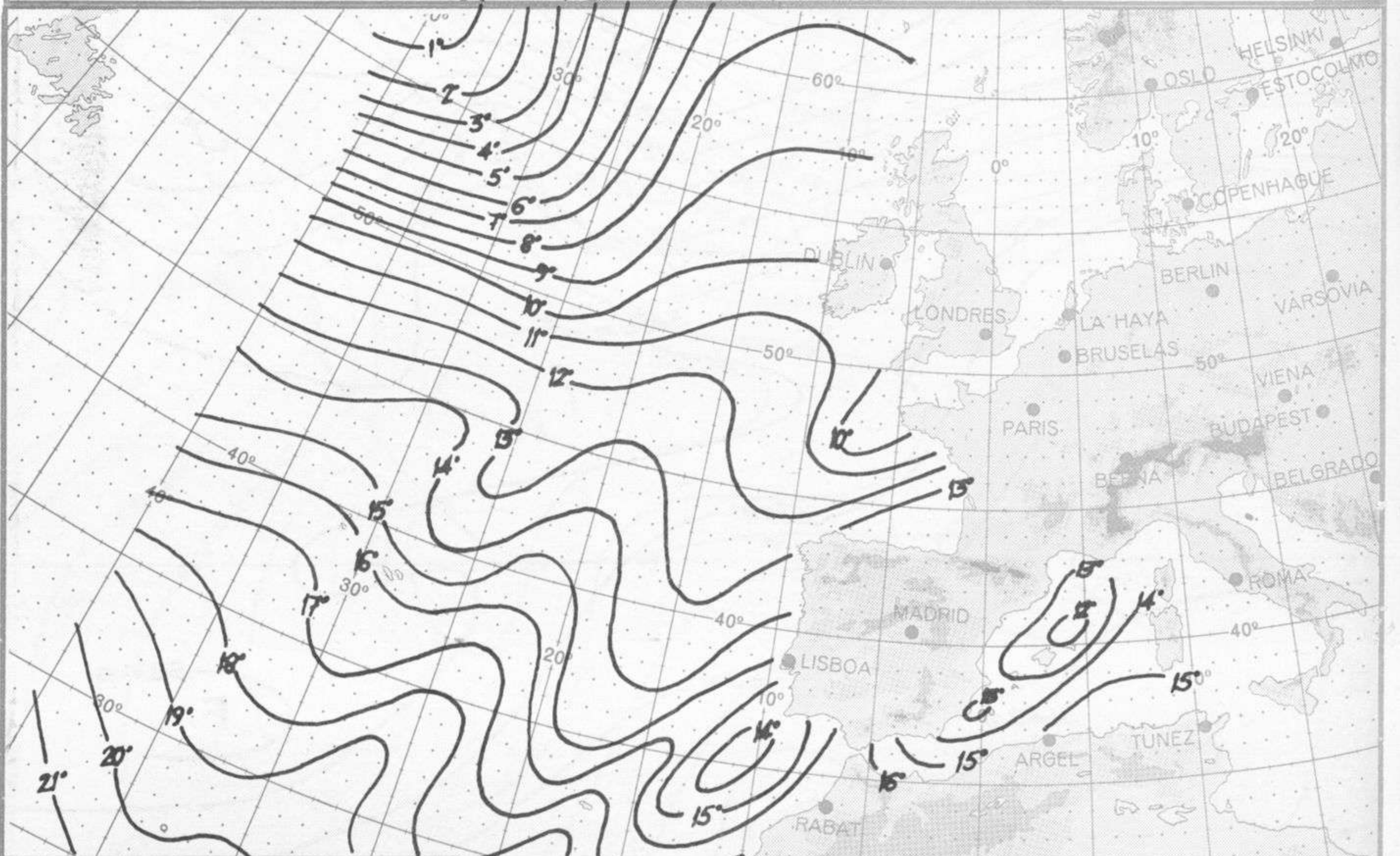

TEMPERATURA SUPERFICIAL DEL AGUA DEL MAR (SST) a 06 h. (T.M.G.)

SERVICIO METEOROLOGICO NACIONAL  
 ESCALA 1:30.000.000  
 PROYECCION CONICA LAMBERT





COMPLEMENTO A LA INFORMACION TECNICA DIARIA



Dirección postal: Centro de Análisis y Predicción (Ciudad Universitaria), Apartado 285 - Madrid - 3 - (España) - Teléfono: 244 35 00  
Fonometeo local: teléfono 094 - Fonometeo España: teléfono 232.69 40 de Madrid

MADRID, Sábado 31 de MARZO de 1.973

		R A D I O S O N D E O S																								
		Sondeos a 00 horas (TMG)								Sondeos a 12 horas (TMG)																
		Presiones tipo				Puntos notables				Presiones tipo				Puntos notables												
		PPP	hhh	TT	DD dd ff	PPP	TT	DD	PPP TT DD	PPP	hhh	TT	DD dd ff	PPP	TT	DD	PPP TT DD									
La Coruña	08.001	1000	212	9	24	03	06	1019	13	32						1000	223	9	36	05	10	1020	16	44	152	-55
		850	1537	2	00	02	23	994	7	24						850	1549	2	24	05	10	908	3	00		
		700	1101	-3	59	03	21	900	5	00						700	3114	-2	54	04	10	830	1	36		
		500	5590	-19	57	36	19	763	-2	00						500	5690	-19	66	36	20	800	4	66		
		400	7320	-31	37	34	30	718	-4	00						400	7310	-31	54	34	24	771	3	66		
		300	9300	-45	34	40		697	-3	59						300	9290	-48		35	55	578	-13	62		
		250	10490	-55		34	46	532	-15	59						250	10460	-58		35	54	546	-17	50		
		200	11790	-61		34	48	445	-25	40						200	11860	-57		34	42	500	-19	66		
		150	13600	-58		34	30	332	-40	33						150	13690	-53		33	38	339	-40	63		
		100						301	-45							100	16250	-62		33	31	256	-57			
		70						210	-54							70						221	-59			
50						179	-56							50						194	-55					
30						118	-61							30						177	-57					
20														20												
Madrid / Barajas	08.221	1000	165					945	6	60					1000	179					948	11	63			
		850	1501	2	62	03	22	928	6	61					850	1619	0	59	03	12	930	8	64			
		700	3032	-8	59	01	38	726	-8	66					700	3063	-4		03	18	820	-3	57			
		500	5610	-20		06	38	693	-8	57					500	5630	-22		36	22	785	-1	66			
		400	7230	-30		36	55	660	-7	65					400	7230	-33		34	25	704	-3				
		300	9200	-47		35	65	630	-7						300	9210	-46		32	35	400	-32				
		250	10380	-58		35	56	492	-21						250	10400	-53		32	40	254	-52				
		200	11710	-60		25	55	398	-38	60					200	11820	-55		32	40	288	-58				
		150	13590	-56		35	55	238	-60						150	13670	-54		32	30	167	-53				
		100	16120	-63		36	25	188	-53						100	16220	-61		33	30	90	-63				
		70						166	-55						70											
50						110	-63						50													
30													30													
20													20													
Palma de Mallorca / Bon Bonet	08.302	1000												1000												
		850												850												
		700												700												
		500												500												
		400												400												
		300												300												
		250												250												
		200												200												
		150												150												
		100												100												
		70												70												
50												50														
30												30														
20												20														
Santa Cruz de Tenerife	60.020	1000												1000												
		850												850												
		700												700												
		500												500												
		400												400												
		300												300												
		250												250												
		200												200												
		150												150												
		100												100												
		70												70												
50												50														
30												30														
20												20														

Estación		V I E N T O E N A L T I T U D															
		Tipo de Sonda	Indicativo	dia/hora	Tierra dd ff	1.000m dd ff	1.500m dd ff	2.000m dd ff	3.000m dd ff	4.000m dd ff	5.500m dd ff	7.000m dd ff	9.000m dd ff	10.500m dd ff	12.000m dd ff	13.500m dd ff	16.000m dd ff



INFORMACION SINOPTICA DE ESPAÑA - Dia 31 de MARZO de 1973

Estaciones	iiii Nddf VVww PPTT NCNC C.T.T.I.I.I.	6P.P.P. 7RR.II	SS.S.S.S.	iiii Nddf VVww PPTT NCNC C.T.T.I.I.I.	6P.P.P. 7RR.II	SS.S.S.S.	
SYNOPSIS de 00 horas (T.M.G.)				SYNOPSIS de 06 horas (T.M.G.)			
LA OROURA LUGO P. CENTR. SANTIAGO DE C. (A) VIGO (A) PONFERRADA	08008 60502 69031 22007 68500 04101 70000			08005 80000 67022 20406 85500 04613 70005 94005			
GIJÓN SANTANDER BILBAO (A) S. SEBASTIAN (ICCC.) S. SEBASTIAN (A)	08023 60000 60031 27009 68500 07400 70000 08025 73100 57052 24300 75000 08400 70000 08027 70200 70016 24000 75000 05107 70000 08055 31802 60012 52104 32100 00400 69164 70000 95000			08023 82704 40102 26009 86500 05402 70007 94000 08025 80000 35052 23500 88400 06305 70007 94000 08027 50204 70012 23707 55500 04604 70000 94000 08029 40000 59022 22500 44500 07400 70000 94000 08055 70000 60030 51401 44577 00205 69164 70000 94100			
LEÓN (A) ZARAGOZA VALLADOLID S. LUCIA S. LUCIA (A) AVILA S. GILVIA	08141 00204 62020 24204 00500 69415 70000 08202 01006 70000 49404 00500 01200 69291 70000 95450			08130 70404 58402 23003 35626 51601 69444 70002 94103 08075 30000 70031 51401 25601 52701 69152 70001 94073 08141 30202 50031 23902 45607 51704 69403 70001 94100 08143 63606 59031 23002 45607 51704 69403 70001 94100 08202 60000 40111 43400 22331 51305 69253 70001 94038 08210 33602 60021 50951 00504 52000 69053 70001 94099 08213 33103 62021 49751 24451 52000 69053 70001 94095 08215 60000 70020 52554 00900 54503 69119 70004 94095			
NAVACERRADA MADRID (A) TOLEDO CLENCA MELILLA DE ARAGON CILEGREAL ALCANTARA (A) CACELES MADAJCZ (A)	08221 00000 65000 20205 00500 52211 65523 70000 08348 41403 04021 21000 27533 03207 65469 82795 08200 50600 60031 20100 00500 05107 65353 70000 08201 03632 70000 19211 00500 51400 70000			08221 00000 60000 20701 00500 52401 69523 70000 94086 08272 30000 60051 22703 00500 51400 69520 70003 94075 08232 20000 65030 48653 00302 54000 69469 70003 82199 08233 30000 12021 23002 17533 00204 69474 70000 81795 08230 10000 50031 22451 10530 51301 69467 70002 94042 08261 00000 70020 47452 00201 55400 69003 70003 94042 08230 30000 59031 20305 10931 03211 69003 70003 94099 08050 70000 54253 24105 78400 04400 69610 70000 94095			
VITORIA (A) LEON (A) PAMPLONA LEON (A) ZARAGOZA (A) CALATAYUD	08160 03216 75001 21605 00500 02100 70000 08233 03416 62054 45401 00500 52100 65120 70000			08054 32006 65011 23806 33500 01403 70006 94012 08056 83206 60515 23606 47500 02501 70006 94010 08094 50000 62021 20702 25504 53400 69538 70001 94044 08160 23212 65050 21204 00500 01301 70003 94040 08233 60000 60054 43752 60030 53005 64122 70004 94026 08171 30000 60051 20603 00904 01304 70003 94040			
LEON (A) ZARAGOZA (A) MADRID (A) MADRID (A) MADRID (A) MADRID (A) MADRID (A)	08131 23502 59026 19000 45520 07400 70000			08130 10000 10414 18202 10940 00400 70000 08130 23210 62029 19909 00904 05305 70003 94044 91413 08131 30100 50100 18306 00900 05705 70002 94043 08175 13202 62010 19304 00901 01211 70004 94000 08233 20402 60026 19107 14602 02703 70007 94057 08236 02905 25050 19212 00900 01400 70009 94018			
CASTELLÓN VALENCIA ALICANTE (A) MURCIA (A) SAN JAVIER (A)	08360 50000 52012 18011 24570 08300 70000 08433 40620 65011 18312 40700 10216 79450 08391 00000 42020 17611 00500 07400 70000			08235 63606 60021 19390 55570 03209 70010 94023 08360 63000 56011 18607 22570 05303 70006 94037 08429 10000 60031 18407 15500 04400 70006 94043 08433 33308 55050 15605 15507 02704 70009 08391 00508 65026 17609 00900 03303 70006 94100			
SEVILLA (A) CÁDIZ CÁDIZ CÁDIZ CÁDIZ CÁDIZ CÁDIZ	08410 00000 65000 12605 00500 07211 70000 08451 00810 60000 18410 00500 08703 70000 08452 03210 65000 16310 00500 07403 70000 08487 33604 65022 15711 22500 11203 70000 08306 00000 59056 15007 48478 06605 70000			08410 00000 60000 19205 00900 03204 70005 94100 08420 00000 65000 15302 00500 01603 69372 70002 94080 08433 30000 60031 16609 00905 07400 70009 94011 08451 30000 60031 17406 00900 05000 70006 08452 00906 70000 15910 00500 08913 70000 94100 91817 08455 13604 65056 15114 10610 10604 70013 94056 91827 08487 03204 70000 15605 00900 03303 70010 08487 20927 70011 15311 00902 07401 70010 94075 08306 40000 57051 18705 34430 04400 70604 94000			
PALMA DE M. (A) MADRID (A) MADRID (A)	08314 40000 62012 18705 19470 07003 70000 08373 00410 56616 12605 56428 05109 71300			08314 10116 60011 17905 15400 04600 70007 94025 08373 00303 70022 14410 15578 07301 71609 94020 60010 00516 49000 09004 00900 66606 67660 70003 94118			
IZABA S. C. DE TENERIFE (A) S. C. DE TENERIFE LAS PALMAS (A) FUERTEVENTURA (A) LANZAROTE (A)	60015 63310 60022 20111 68200 09012 65472 70000 60030 40125 70021 19816 48500 11303 70000 91807			60015 23324 60012 18410 28300 08701 69453 70010 94095 60020 13409 40027 14216 15500 10605 70016 94104 91818 60035 33520 70021 15015 38400 10400 70015 94100 60040 20370 65010 16915 25500 13105 70014 94050 60320 03616 65000 14512 00900 11503 70003 94112			
CELTA MILLIA VILLA CISNEROS (A)	60338 02702 65000 16113 00500 07611 70000 60696 00320 60000 15616 00500 12209 75800			60338 12034 65000 15910 15500 06307 70010 94102 60696 70314 60032 14916 75400 12705 60003 05914 62022 69501 55600 05400 79508 91827			
SYNOPSIS de 12 horas (T.M.G.)				SYNOPSIS de 18 horas (T.M.G.)			
LA OROURA LUGO P. CENTR. SANTIAGO DE C. (A) VIGO (A) PONFERRADA	08008 70514 72022 22009 75501 06107 70000 08042 80114 70022 25610 85000 07105 08045 33606 70021 21615 85000 06107 70000 93930 08053 20000 70021 22016 85000 06107 69500 08014 43207 60025 27012 85000 11206 70100			08042 40114 80021 24312 25402 07400 70014 08045 23614 82011 20016 11501 10607 70018 81830 08014 80000 58025 27311 88500 09303 70113 08023 73210 60022 27611 68410 09308 70212 08025 83206 60002 24511 88400 10307 75413 08027 73404 50022 25210 75500 08400 70012 08029 53202 64021 24412 32970 09211 70015 08055 13616 70011 53611 14500 51201 69164 70015 55000			
GIJÓN SANTANDER BILBAO (A) S. SEBASTIAN (ICCC.) S. SEBASTIAN (A)	08023 82704 20502 27411 86450 05102 70000 08025 80000 24310 24310 86450 05102 70000 08027 70200 70016 24000 75000 05107 70000 08055 31802 60012 52104 32100 00400 69164 70000 95000			08075 83605 60216 54307 88400 04400 69203 79110 08141 30202 70011 23902 45607 51704 69403 70012 08143 63606 59031 23002 45607 51704 69403 70012 08202 60000 40111 43400 22331 51305 69253 70015 95480 08210 33602 60021 50951 00504 52000 69053 70010 08213 33103 62021 49751 24451 52000 69053 70012 95440 08215 60000 70020 52554 00900 54503 69119 70003 55000			
LEÓN (A) ZARAGOZA VALLADOLID S. LUCIA S. LUCIA (A) AVILA S. GILVIA	08130 11305 60020 23311 11440 07003 70000 08075 80410 70022 25610 85000 07105 08141 30202 50031 23902 45607 51704 69403 70012 08143 63606 59031 23002 45607 51704 69403 70012 08202 60000 40111 43400 22331 51305 69253 70015 95480 08210 33602 60021 50951 00504 52000 69053 70010 08213 33103 62021 49751 24451 52000 69053 70012 95440 08215 60000 70020 52554 00900 54503 69119 70003 55000			08075 83605 60216 54307 88400 04400 69203 79110 08141 30202 70011 23902 45607 51704 69403 70012 08143 63606 59031 23002 45607 51704 69403 70012 08202 60000 40111 43400 22331 51305 69253 70015 95480 08210 33602 60021 50951 00504 52000 69053 70010 08213 33103 62021 49751 24451 52000 69053 70012 95440 08215 60000 70020 52554 00900 54503 69119 70003 55000			
NAVACERRADA MADRID (A) TOLEDO CLENCA MELILLA DE ARAGON CILEGREAL ALCANTARA (A) CACELES MADAJCZ (A)	08221 00000 65000 20205 00500 52211 65523 70000 08272 30000 60051 22703 00500 51400 69520 70003 94075 08232 20000 65030 48653 00302 54000 69469 70003 82199 08233 30000 12021 23002 17533 00204 69474 70000 81795 08230 10000 50031 22451 10530 51301 69467 70002 94042 08261 00000 70020 47452 00201 55400 69003 70003 94042 08230 30000 59031 20305 10931 03211 69003 70003 94099 08050 70000 54253 24105 78400 04400 69610 70000 94095			08221 00000 60000 20701 00500 52401 69523 70000 94086 08272 30000 60051 22703 00500 51400 69520 70003 94075 08232 20000 65030 48653 00302 54000 69469 70003 82199 08233 30000 12021 23002 17533 00204 69474 70000 81795 08230 10000 50031 22451 10530 51301 69467 70002 94042 08261 00000 70020 47452 00201 55400 69003 70003 94042 08230 30000 59031 20305 10931 03211 69003 70003 94099 08050 70000 54253 24105 78400 04400 69610 70000 94095			
VITORIA (A) LEON (A) PAMPLONA LEON (A) ZARAGOZA (A) CALATAYUD	08160 03216 75001 21605 00500 02100 70000 08233 03416 62054 45401 00500 52100 65120 70000			08054 32006 65011 23806 33500 01403 70006 94012 08056 83206 60515 23606 47500 02501 70006 94010 08094 50000 62021 20702 25504 53400 69538 70001 94044 08160 23212 65050 21204 00500 01301 70003 94040 08233 60000 60054 43752 60030 53005 64122 70004 94026 08171 30000 60051 20603 00904 01304 70003 94040			
CASTELLÓN VALENCIA ALICANTE (A) MURCIA (A) SAN JAVIER (A)	08360 50000 52012 18011 24570 08300 70000 08433 40620 65011 18312 40700 10216 79450 08391 00000 42020 17611 00500 07400 70000			08235 63606 60021 19390 55570 03209 70010 94023 08360 63000 56011 18607 22570 05303 70006 94037 08429 10000 60031 18407 15500 04400 70006 94043 08433 33308 55050 15605 15507 02704 70009 08391 00508 65026 17609 00900 03303 70006 94100			
SEVILLA (A) CÁDIZ CÁDIZ CÁDIZ CÁDIZ CÁDIZ CÁDIZ	08410 00000 65000 12605 00500 07211 70000 08451 00810 60000 18410 00500 08703 70000 08452 03210 65000 16310 00500 07403 70000 08487 33604 65022 15711 22500 11203 70000 08306 00000 59056 15007 48478 06605 70000			08410 00000 60000 19205 00900 03204 70005 94100 08420 00000 65000 15302 00500 01603 69372 70002 94080 08433 30000 60031 16609 00905 07400 70009 94011 08451 30000 60031 17406 00900 05000 70006 08452 00906 70000 15910 00500 08913 70000 94100 91817 08455 13604 65056 15114 10610 10604 70013 94056 91827 08487 03204 70000 15605 00900 03303 70010 08487 20927 70011 15311 00902 07401 70010 94075 08306 40000 57051 18705 34430 04400 70604 94000			
PALMA DE M. (A) MADRID (A) MADRID (A)	08314 40000 62012 18705 19470 07003 70000 08373 00410 56616 12605 56428 05109 71300			08314 10116 60011 17905 15400 04600 70007 94025 08373 00303 70022 14410 15578 07301 71609 94020 60010 00516 49000 09004 00900 66606 67660 70003 94118			
IZABA S. C. DE TENERIFE (A) S. C. DE TENERIFE LAS PALMAS (A) FUERTEVENTURA (A) LANZAROTE (A)	60015 63310 60022 20111 68200 09012 65472 70000 60030 40125 70021 19816 48500 11303 70000 91807			60015 23324 60012 18410 28300 08701 69453 70010 94095 60020 13409 40027 14216 15500 10605 70016 94104 91818 60035 33520 70021 15015 38400 10400 70015 94100 60040 20370 65010 16915 25500 13105 70014 94050 60320 03616 65000 14512 00900 11503 70003 94112			
CELTA MILLIA VILLA CISNEROS (A)	60338 02702 65000 16113 00500 07611 70000 60696 00320 60000 15616 00500 12209 75800			60338 12034 65000 15910 15500 06307 70010 94102 60696 70314 60032 14916 75400 12705 60003 05914 62022 69501 55600 05400 79508 91827			