

CRÉDITO MERCANTIL DE MENORCA

MEMORIA

correspondiente al décimo sexto ejercicio social

— LEIDA EN LA —

Junta general ordinaria de Accionistas

de 30 de Enero de 1922



MAHÓN

—
Imp. de M. Sintes Rotger, sucesor de B. Fábregues y de M. Parpal
1922

COMITÉ NACIONAL DE MEDICINA

MEMORIA

del Comité Nacional de Medicina y Farmacología

del año 1952

Presentada al Consejo de la Asociación Médica Argentina

el día 30 de Mayo de 1952



BUENOS AIRES

Impreso en el Taller de Imprenta de la Asociación Médica Argentina

1952

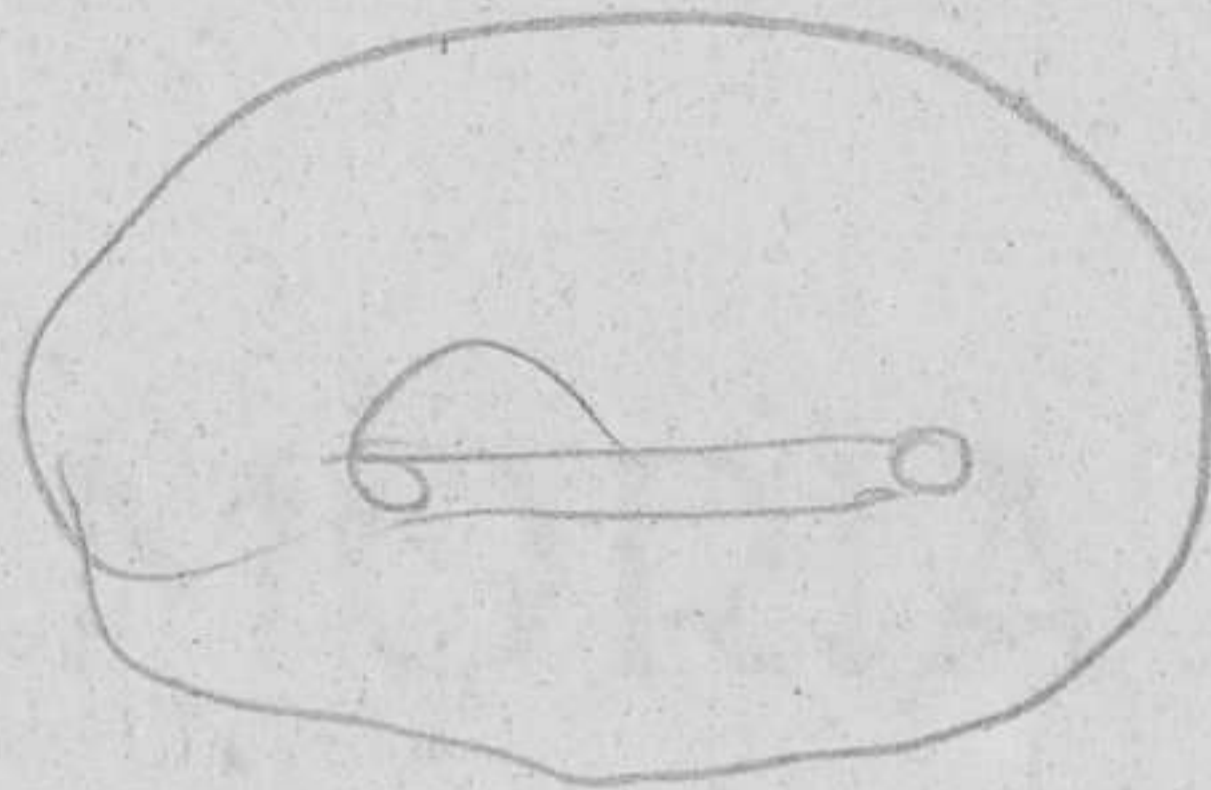

MEMORIA



Junta de Gobierno

en 1922



PRESIDENTE

D. Pedro Seguí y Oliver.

VICEPRESIDENTE

D. Francisco Pons Carreras.

VOCALES

Excmo. Sr. Conde de Torre Saura.

D. Jaime Mercadal Timoner.

D. Juan Sitges Rosselló.

D. Miguel Hernández Marcos.

D. Antonio Riudavets Amengual.

D. Juan Humbert Villalonga.

SECRETARIO

D. Pedro Pons Vidal.

GERENTE

D. Juan J. Vidal y Mir.

Crédito Mercantil de Menorca

Corresponsal del Banco de España

MAHÓN y CIUDADELA

Con demarcación en

Alayor

Ferrerías

Llumesanas

Mercadal

San Luis

San Clemente

San Cristóbal

Villa-Carlos



SEÑORES ACCIONISTAS:



DECÍAMOS en la Memoria correspondiente al Balance del ejercicio de 1920, que la paralización de las dos industrias principales de Menorca, habían acusado menores ingresos en esta Sociedad y que, por el contrario, los gastos generales y los impuestos habían aumentado durante el año a que nos referimos.

Esas mismas circunstancias debemos hacer notar respecto del último ejercicio, cuyo balance sometemos hoy a vuestra aprobación; pues ni ha mejorado de situación, antes bien, se ha agravado la industria monedera, ni la de calzado ha seguido la marcha normal que es necesaria para la vida de dicha industria y para que se refleje el bienestar en esta plaza comercial; y, en cuanto a los gastos e impuestos, se demuestra por las cifras del balance, que no solo han llegado al punto más álgido, sino que aún siguen en progresión ascendente.

No obstante lo dicho, del conjunto de nuestras operaciones y especialmeníe de las del segundo semestre, resul-

ta un aumento en los beneficios, lo cual permite repartir igual dividendo que en los dos últimos años, o sea veinte pesetas por acción, equivalentes al 8 % sobre el capital efectivo de las mismas, sin perjuicio de aplicar una cantidad prudencial a fondo de reserva y de previsión y sin echar mano del remanente de 48.000 pesetas, procedente del año anterior.

Corresponde a la Junta:

- 1.º Examinar y sancionar el balance,
- 2.º Proceder a la elección de los vocales de la Junta Directiva que han cumplido el tiempo reglamentario, que son: el Presidente D. Pedro Seguí Oliver, el Secretario D. Pedro Pons Vidal y el suplente D. Juan Sitges Rosselló, y cubrir la vacante que dejó a su fallecimiento D. Fulgencio Juanico Marqués.

La Junta y Gerencia hacen constar en acta el sentimiento que nos causó la pérdida del citado vocal señor Juanico, que venía ejerciendo el cargo desde la fundación de esta Sociedad, con notable celo y desinterés.

Cábenos la satisfacción de manifestar que los empleados han cumplido con su deber durante el año y dirigimos atento saludo a la numerosa clientela y al comercio en general que han seguido favoreciéndonos con su confianza, coadyuvando al resultado satisfactorio de nuestro balance.

Mahón 30 de Enero de 1922.

EL PRESIDENTE,
Pedro Seguí Oliver

EL SECRETARIO,
Pedro Pons Vidal

Demostración

de la

Cuenta de Pérdidas y Ganancias

y

Reparto de Beneficios

BENEFICIOS:

	Pesetas	Pesetas
Intereses, descuentos, comisiones y valores		130.916'37
Gastos generales		48.164'87
Beneficio		82.751'50
Remanente de 1920		48 000'00
		130.751'50

DISTRIBUCIÓN:

10 0/0 a la Junta y Gerencia s/ ptas.	82.751'50	8.275'15
12 ⁶⁰ 0/0 a la Hacienda s/ ptas.	74.476'35	9.384'02
8 0/0 Dividendo		48.000'00
6 0/0 impuesto s/ id.		2.880'00
1 ⁵⁰ 0/00 timbre negociación		1.500.00
A Fondo de Reserva		10.000.00
A id. de Previsión.		2.712'33
		82.751'50
Sobrante para 1922		48.000'00

Mahón 31 Diciembre de 1921.

V.º B.º
EL PRESIDENTE,
Pedro Seguí Oliver

EL GERENTE,
Juan J. Vidal

Balance general, cerrado e

ACTIVO		Pesetas	Cts.												
Acciones en cartera.		1,400.000	00												
Inmuebles (Edificio social)		40.000	00												
Oro y moneda extranjera		7.374	10												
Caja.		425.237	51												
Cuentas con garantía		927.437	05												
Corresponsales. (Saldo deudores)		629.779	65												
<table style="border: none;"> <tr> <td style="padding-right: 10px;">Valores.</td> <td style="padding-right: 20px;">Ptas. 200.685'68</td> <td rowspan="5" style="font-size: 4em; vertical-align: middle; padding: 0 10px;">}</td> <td rowspan="5"></td> </tr> <tr> <td>Letras a negociar</td> <td>id. 536.891'26</td> </tr> <tr> <td>Letras a cobrar</td> <td>id. 615.846'13</td> </tr> <tr> <td>Letras s/ plaza</td> <td>id. 27.456'05</td> </tr> <tr> <td>Pagarés</td> <td>id. 71.331'60</td> </tr> </table>	Valores.	Ptas. 200.685'68	}		Letras a negociar	id. 536.891'26	Letras a cobrar	id. 615.846'13	Letras s/ plaza	id. 27.456'05	Pagarés	id. 71.331'60		1,452.210	72
Valores.	Ptas. 200.685'68	}													
Letras a negociar	id. 536.891'26														
Letras a cobrar	id. 615.846'13														
Letras s/ plaza	id. 27.456'05														
Pagarés	id. 71.331'60														
Hacienda		2.520	66												
Depósito de Valores (Nominal)		4,884.559	69												
		3,569.085	18												
		8,453.644	87												

V.º B.º
 EL PRESIDENTE,
Pedro Seguí Oliver

Mahón 31 de D
 EL
Juan

Aprobado en Junta General or

en 31 de Diciembre de 1921

PASIVO		Pesetas	Cts.
Capital		2,000.000	00
Fondo de Reserva		100.000	00
Fondo de Previsión.		28.782	13
Depósitos		834.274	14
Obligaciones pendientes de pago. (Intereses de depósitos) .		18.063	89
Cuentas corrientes a la vista.		1,188.528	81
Corresponsales. (Saldo acreedores)		166.774	00
Abonos Provisionales		52.545	41
Efectos a Pagar		806	25
Caja de Ahorros.		318.323	81
Negociaciones Pendientes		45.709	75
Beneficios { Remanente de 1920. 48.000'00 } y Pérdidas { Beneficios en este ejercicio . 82.751'50 }		130.751	50
		4,884.559	69
Depositantes (Nominal)		3,569.085	18
		8,453.644	87

Diciembre de 1921

GERENTE,
J. Vidal

EL SECRETARIO,
Pedro Pons Vidal

ordinaria de 30 de Enero de 1922.

MEMORIA

