Sábado 14 de Noviembre de 1903

TRES EDICIONES DIARIAS
Edición para la región. . . . 5 de la mañana
Edición de Valencia. . . . . 7 »
Edición nacional. . . . . 12 »

Anuncios y comunicados
PRECIOS CONVENCIONALES

No se devuelven los originales aunque no se inserten.

NÚMERO SUELTO 5 CÉNTIMOS

El Pueblo

Diario republicano de Valencia

Año XI.—Núm. 3.314

PRECIOS DE SUSCRIPCIÓN
En Valencia, el mes. . . . . pesetas 1'25
Fuera, el trimestre. . . . . » 4'50
Extranjero (Unión Postal), el trimestre. . 8'50

OFICINAS É IMPRENTA
Don Juan de Austria, 14
Teléfono 741

NÚMERO SUELTO 5 CÉNTIMOS

ARCHIVO MUNICIPAL VALENCIA

Se vende

una partida de 7.000 litros de vino de moscatel, de 20 años, al precio de 1'50 ptas. el litro.
Para informes: D. José Domenech, Denia.

Oficialas y aprendizas

calceteras, se necesitan en la paquetería de Vicente Zanón, Maldonado, 3 (esquina á la de los Angeles).

"El Pueblo„ denunciado

El Gobernador Salas, á falta de mejores razones, pretende salir del mal paso en que se ha metido, denunciando todos los días EL PUEBLO.

Nuestro número de ayer también fué denunciado.

Ya verían nuestros lectores que el número de ayer no podía ser más suave. Ni siquiera hablábamos de las hazañas de Salas.

Pasó todo el día sin novedad, y ya creíamos que Salas nos había olvidado, cuando, á las diez de la noche, recibimos la simpática visita del juzgado de guardia, que era el de Serranos, el cual venía á incautarse de ejemplares y moldes.

Si esto sigue, tendremos que publicar al frente de EL PUEBLO el Padre Nuestro y la oración á San Cristobal que, según dicen las [illegible]tas, es el abogado contra los ladrones.

A ver si así se considera tambi[illegible] aludido el Gobernador Salas y nos denun[illegible].

Al día siguiente del triunfo

Bien habrán visto los que se empeñan en ser nuestros enemigos, que no hemos abusado de la victoria. Ni manifestaciones molestas para el vencido, ni alusiones á las fanfarronadas de hace pocos días, que con solo reproducirlas resultarían de una ironía cruel.

La Unión Republicana acoje su triunfo con la serenidad del que no ve en él nada de extraordinario, pues al fin, sacando victoriosos quince concejales, no hemos hecho más que entrar en posesión de la parte que nos corresponde, por ser el partido más numeroso y disciplinado de Valencia.

Se comprende el alborozo hasta la locura y el regocijo grotesco, en las agrupaciones personales, en los grupos de *fulanistas* ó *zutanistas*, que no tienen más bandera que la ambición de una persona, y creen ser felices cuando la tal persona consigue un triunfo; pero la Unión republicana es un partido, una inmensa colectividad que sigue á las ideas, teniendo en ellas inquebrantable fe; y las ideas son inmortales; pueden eclipsarse, pero no perecen; su triunfo produce una alegría serena, pero no la explosión loca del que, unido á una persona, como el esclavo al señor, cree morir viendo á aquel en peligro, y salvarse cuando se eleva.

En Valencia ha triunfado la Unión Republicana; nadie más que ella. Yo me irrito cada vez que oigo hablar de *blasquistas*, mote que hace un año no existía y que han inventado los enemigos para justificar de este modo el que ellos se llamen... *fulanistas*, no teniendo más bandera, programa, ni ideal político, que lo que pienes y diga Fulano de tal.

No existen *blasquistas*; es mentira. En Valencia solo hay republicanos de la gran Unión nacional realizada por los correligionarios de toda España y que tiene por jefe al ilustre Salmerón. Hablan de *blasquistas* los enemigos, ya que saben por confesión mia que esto me molesta, como deben molestar á todo hombre libre los alardes de servidumbre y personalismo; pero sepan que entre los correligionarios conscientes afiliados al gran partido español, no hay uno que sea *blasquista*, sino republicano de la Unión.

Si no existían blasquistas ni sonaba tal nombre cuando yo era jefe de un partido, ó sea del de la Fusión, ¿cómo va á haberlos ahora que no soy más que un simple individuo del organismo directivo de la Unión, con los mismos derechos y atribuciones que todos mis compañeros?...

Esta parquedad después de la victoria demuestra el deseo de no herir ni molestar á los republicanos de buena fe (sean los que sean), los cuales, engañados y descarriados por el embuste, marchan tropezando por un sendero apartado de la amplia y recta vía que siguen los republicanos de toda España. No queremos cerrar á nadie la puerta repeliéndolo con insultos é injurias. La Unión Republicana no es iglesia cerrada ni campo acotado. Abierta está perpetuamente á todos los que en ella quieran entrar.

Los triunfos nos alegran sin darnos orgullo; nuestro gozo no es hijo de la soberbia satisfecha, sino de la interior satisfacción que experimenta el creyente al ver que sus ideas se imponen.

La Unión Republicana va regida por el ideal más que por los hombres. Tenemos un jefe en Madrid para toda la nación; pero en las provincias no hemos levantado sobre el pavés á ninguna personalidad.

En Valencia no hay jefatura unipersonal para la Unión Republicana, ni es fácil que la haya más adelante. Dirigen las colectividades, no las personas. Los que por odio á mí (ya que es imposible ser simpático á todo el mundo) se abstienen de entrar en la Unión siendo republicanos antiguos, hacen mal. Yo no soy dentro de ella más que un individuo y hasta contra mi voluntad acepté un cargo en el organismo directivo, pues mi deseo era y es, quedarme entre los combatientes de primera fila, pero como simple soldado. Pueden entrar en la Unión todos los que me detesten sin que por ello tengan que privarse del gusto y el honor de considerarme coloso.

¿Qué representan las personalidades en momentos como los presentes, en que la monarquía y la República riñen la batalla decisiva?

Lo que importa es no favorecer directa é indirectamente á la reacción con el escándalo fomentado y dirigido por individuos sospechosos: lo que interesa es amar á la República, no de palabra, sino con actos; entrar en el único ejército republicano, compacto y disciplinado que causa miedo, en la Unión, que pelea á todas horas contra los monárquicos mientras ciertos tenaces puestos al servicio de éstos la hieren por la espalda con el escándalo y perturban con el embuste á las gentes crédulas.

Aun á riesgo de incurrir en pedantería, repito la frase de Danton como resumen de mi pensamiento:

«Perezca mi nombre, pero sálvense las ideas.»

BLASCO IBAÑEZ.

El ejército y Salmerón

El discurso pronunciado por el jefe de los republicanos españoles en el Congreso el pasado miércoles, es de los que marcan una orientación fija, de los que enseñan á los gobernantes monárquicos lo que desde el poder debe hacerse, y se haría de ocuparlo los republicanos, para tener ejército, p[illegible]ría y progreso social.

El discurso de Salmerón fué de tal importancia que periódicos, órganos del ejército, como «La Correspondencia Militar» y «El Ejército Español» dedican á él sus artículos de fondo.

«El Ejército Español» dice entre otras cosas:

«Fué una oración magistral la del ilustre jefe de la minoría republicana; un hermoso canto en honor y gloria del Ejército; una exposición detallada de las necesidades militares de nuestro país, en que, á vuelta de algunos conceptos que pueden ser fácilmente controvertidos, mostró conocer su situación actual y los medios de salir de ella.»

Todos los periódicos militares convienen con las afirmaciones de Salmerón.

«Hay que tener el Ejército que la pátria necesita. Por eso lo ha dicho y lo sostengo con firme é inquebrantable resolución; cuesta lo que cuesta; Ejército y Marina los que la patria necesite.»

Esto decía, aduciendo además gran número de datos que deben tenerse muy en cuenta para la reorganización del Ejército y de la Marina, el jefe de los republicanos.

De llegar algún día (y creemos que no está lejano), que ocupemos el poder, y por tanto, dispongamos de la «Gaceta», desde ella mantendríamos el criterio sostenido el miércoles por Salmerón en el Congreso.

Buena prueba de que el discurso de Salmerón ha sido propio de un jefe de Estado, es el efecto producido en las filas monárquicas, cuyos periódicos dedicanse estos días, no á combatir las afirmaciones hechas por el tribuno de la República, sino á procurar destruir el efecto que ha causado entre los militares.

Mientras Salmerón siendo el portavoz de la República combatía el presupuesto de Guerra porque no respondía á las necesidades de la patria, los defensores de la monarquía, los diputados que los partidos turnantes llevaren al Congreso, salían de la Cámara para dar la enhorabuena á Maura, porque éste había perdonado la vida al gabinete de Villaverde.

¿Se quiere prueba mayor de lo poco que preocupa á nuestros gobernantes la vida y el honor de nuestro ejército?

En tiempos de la República no se perdió ni un palmo de terreno, ni se puso en entredicho el honor del ejército.

En tiempos de la monarquía, llevóse á Ejército y Marina al desastre, y obligóseles á la rendición.

Si alguien en el Congreso ha levantado la voz para mantener los prestigios del Ejército, ha sido republicano.

Con cuánta razón pregunta en su artículo de fondo *La Correspondencia Militar* en su número del jueves: ¿Dónde está la representación nacional? ¿Dónde los diputados militares?

Protesta

Círculo Republicano.--Madrid

Sr. Director de EL PUEBLO.
Valencia.

Muy señor nuestro: Los republicanos de Madrid protestan del brutal atropello cometido por los rifeños criminales del grupo del indigno Soriano asesinando á un correligionario nuestro.

En su día castigaremos como se merece tan odioso crimen.

Madrid 11 Noviembre de 1903.

Ramón Oviedo, Leovigildo Abons, Miguel Pérez, Doroteo Cailejas, Amable Abáns, Doroteo Peral, Manuel Bezós, Enrique Campo, José Hernández, J. Campo, Antonio Sánchez, Lino Julián, Luis Comas, Angel Ramos, Ricardo Miró, Eugenio Borrás, Domingo Pérez, José Gómez, Santiago París, Isidro Hernández, Pedro Pereira, José Granados, Angel Abáns, Saturnino R. Gómez, José García, L. Izquierdo.

Salas contra los obreros

Nunca hubo en Valencia Gobernador que con frescura más inaudita falte á sus deberes. Desde la promulgación de la Ley de accidentes del Trabajo, los gobernadores que han pasado por el Temple, procuraron que los expedientes que se incoaban, tuvieran rápida tramitación en armonía con los preceptos del Reglamento, para que los beneficios tuvieran la debida y pronta efectividad; pero desde que el Sr. Salas está en Valencia, el Negociado de accidentes del Trabajo está como muerto, y en sus taquillas duermen, sin el debido curso, cerca de TRES MIL EXPEDIENTES.

Esto no puede continuar y solo nos explicamos haya podido suceder por tener el Sr. Salas un superior tan desahogado como García Alix.

Para el Sr. Salas la ley es letra muerta y sobre todo aquella que favorece á los obreros [illegible] en parte la injusticia social, por eso decimos que el Sr. Salas es enemigo de los obreros.

Los perjuicios que se les causa son considerables y precisa que se vaya ese mal Gobernador para que se restablezca la normalidad en las oficinas de secretaría.

De no marcharse el Gobernador, habrá necesidad de pensar en una acción común de todos los obreros para recabar el cumplimiento de la ley de accidentes del trabajo.

Las elecciones en Valencia

Los peros de los jurisconsultos

¿HAY QUIEN SAQUE LA CARA?.—«LA EPOCA» Y «LAS PROVINCIAS».—INJUSTICIA DE LOS MONARQUICOS.—CONTRA EL ALCALDE DE VALENCIA.—TEORÍAS JURÍDICO PEREGRINAS.—CINISMO DE LOS GOBERNANTES.

Que el regimen monárquico atraviesa una crisis terrible, y que la Unión Republicana ha infundido pavor á los gobernantes, lo demuestra el desbarajuste que existe en las esferas del poder.

Villaverde y García Alix, defiéndense á palo de ciego, con insolencias á falta de razones, y con mentiras á falta de argumentos, disfrazando con cínicas sonrisas y groseras bromas el miedo que les infunde el movimiento, los triunfos y el entusiasmo cada día más creciente de los republicanos, que se apoderan de los Municipios, que penetran en las Diputaciones Provinciales y que disparan con bala rasa en las Cortes contra el gobierno.

Asombro ha producido la frescura con que García Alix, después de haber apelado á todos los más indignos recursos, de haber burlado la ley utilizando la fuerza pública para la coacción electoral, de haber expedido patente de corso á los Gobernadores para todas las atrocidades, y de no haberle servido tan inicuos procedimientos para sufrir la derrota más espantosa y más trascendental de las experimentadas durante la restauración, dice ante Alfonso XIII que ha ganado las elecciones, y se jacta procazmente de su triunfo ante el Parlamento.

¿Qué más? En el Congreso y contestando al diputado Sr. Gil y Morte, dijo García Alix que la interpelación de aquél obedecía á despecho de los republicanos por haber perdido las elecciones.

Esto ya no es cinismo. Es algo peor. El gobierno conservador que dentro del régimen representaba la reflexión, la madurez, el orden y la seriedad, se ha convertido en una comparsa de farsantes, juglares y bufones, que engañan con juegos de prestidigitación y chistes groseros á las instituciones para ir tirando, y olvidan que al país no se le puede engañar, y que no es posible mantener por mucho tiempo esa farsa grotesca.

Todos los periódicos monárquicos, hasta «La Epoca» la sesuda, aparecen destemplados, descompuestos, llenos de invenciones, de fantasías y de inexactitudes, y perdiendo completamente los estribos, increpan y amenazan á los republicanos y sancionan todos los más absurdos atropellos perpetrados por los gobernadores.

Esta descomposición, este desquiciamiento de los periódicos monárquicos, acentúase extraordinariamente cuando tratan de las elecciones de Valencia.

Y es que sobre Valencia se ceban con especial furor los odios de altas esferas, porque de esta ciudad ha salido el ejemplo, el enardecimiento, el entusiasmo que ha despertado el republicanismo en toda España y que ha sido base de la iniciativa de la grandiosa Asamblea de Marzo.

Hay que leer los desplantes, los alardes con que anuncian la decisión del gobierno de acabar, sea como sea, con los republicanos de Valencia.

Perdida ya para ellos la esperanza de que la rebeldía de los *radicales* nos deshiciese, y asombrados ante la magnitud de nuestro triunfo, se consuelan afirmando que no constituiremos el nuevo Ayuntamiento.

Y como quiera que, aunque malas y mal entendidas, hay aún en España Constitución, leyes y tribunales, va á resultarles un poquito difícil á los monárquicos ese empeño.

Son muchos los derechos que han de atropellar, muchas las barbaridades que han de cometer para impedir que la gran mayoría de representantes elegidos por la inmensa mayoría de Valencia, que es republicana, se sienten en el Consistorio.

Nos han procesado arbitrariamente un concejal de los que cesan á fin de año, tres de los que continúan, cuatro de los electos, y ahora tratan de inutilizarnos otros dos de los elegidos el domingo robándoles miserablemente el acta.

Bueno; pues aun cuando esta nueva ilegalidad perpetren,—y ha de ser muy difícil que logren perpetrarla—todavía nos queda número suficiente de concejales para constituir el Ayuntamiento.

¡Si somos tantos, García Alix! Y cuantos más nos inutilicen, más saldrán de nuevo. Es imposible vencer el predominio del republicanismo en Valencia, y es tontería insigne que el gobierno no quiera convencerse de ello.

¿Que el poder hará contra nosotros mil atrocidades más? ¿Y qué? Nada ha de conseguir. Será posible, aunque muy arriesgado, imponerse por la fuerza contra veinte, contra cien, contra mil republicanos, pero quedan muchos miles, y quedan sobre todo las ideas, y las ideas están aquí tan arraigadas que son invencibles, y que en definitiva acabarán con el régimen.

Firmes en nuestro derecho y en nuestra fuerza, y dispuestos á defendernos, examinemos y comentemos las insensateces y las amenazas de los monárquicos y la ridícula confusión con que tratan todo lo referente á las pasadas elecciones.

***

«La Epoca», con gracioso empaque, decía anteayer que el Gobernador de Valencia había triunfado, puesto que aquí resultaban electos *doce republicanos y once monárquicos*.

Que le devuelvan el dinero al colega conservador, porque le han engañado como á un chino.

Son quince, quince, quince, ¡¡quince!! de la Unión Republicana (todos los que presentábamos), dos más también republicanos, ó sea *diecisiete*, *diecisiete*, ¡¡*diecisiete*!!

Los carlistas, y otro de la Liga Católica.

Diecisiete y tres veinte; hasta veinticinco, quedan cinco.

Luego los monárquicos, entre conservadores, fusionistas, canalejistas, guardia civil, policía, guardia municipal, muertos y ausentes y dinero han sacado *cinco*.

¿Lo entiende *La Epoca*? Cinco, cinco, ¡¡*cinco*!!

¿Verdad que ha sido un triunfo colosal el del gobierno en Valencia, apreciable colega?

¡Cinco! Más valiera casi no haber sacado ninguno.

Con que quedamos en que han sido cinco.

Y en que en el próximo bienio figurarán en el Ayuntamiento VEINTISIETE *concejales de la Unión Republicana*, más CUATRO republicanos de otras fracciones. Total, TREINTA Y UN CONCEJALES REPUBLICANOS.

Una friolera.

Fuerza será convencerse ¡oh, atrasado colega madrileñol, de que en Valencia pasó para siempre la *época* de *La Epoca*.

***

Y vamos con los juicios de los colegas locales.

«Las Provincias», órgano de los conservadores cacerlistas, comentando ayer el acuerdo de la Junta general de escrutinio, decía:

«Este acuerdo no puede prevalecer, y sin duda lo comprenden así los mismos que lo han propuesto, porque la junta de escrutinio no tiene facultades para otra cosa que para contar los votos de las actas que se cursan por los trámites legales. Confían sin duda en que la que suponen falsificada habrá de anularse por la autoridad competente para ello, y solo en este caso prevalecería lo que se hizo en la junta de ayer.

Si influyó también en la determinación tomada el deseo de evitar conflictos, apaciguando los ánimos exaltados de la masa republicana, este propósito parecería más razonable.

Lo que importa consignar es que el acuerdo de la Junta general de escrutinio, proclamando candidatos en el distrito del Centro, no resuelve nada en definitiva, pues será apelado sin duda y tendrán que entender en este asunto la Comisión provincial primero y el ministro de la Gobernación después.»

Comencemos por una pregunta, apelando á la honradez de «Las Provincias».

En el Ayuntamiento existen dos actas: la notarial y *otra*. Esta otra, que el colega considera como *oficial*, y que, según su criterio, es la única á que debieran haberse atenido los escrutadores, nadie sabe en el Ayuntamiento por dónde ha venido.

Recibióse el lunes por la noche por arte de birlibirloque.

Nadie quiere responder, no ya de su texto, sino ni siquiera de su presentación. Nadie la ha traído.

«Las Provincias», que es amigo del Gobernador, ¿sabe algo?

Rogamos al colega que sincera y categóricamente nos conteste: ¿Hay quien responda de esa acta? ¿Quién la ha formalizado? ¿Quién la ha presentado? ¿Dónde estuvo desde el domingo al anochecer hasta el lunes á hora avanzada de la noche?

El Sr. Dómine ó el Sr. Gadea Orozco, ¿se hacen solidarios de esa acta?

A ver, ¿hay alguien que dé la cara por ella?

Las Provincias dice que el recuento debe hacerse «de las actas que se cursan *por los trámites legales*.»

El acta en cuestión, más claro, el acta falsificada no se ha cursado por ninguno de los trámites legales. No tiene autor, ni fiador, ¡ni portador! Entró ella sola por la rendija de los cristales de un balcón y cayó sobre una mesa de las oficinas municipales.

De manera que, ó *Las Provincias* nos dice por dónde vino esa acta, ó conviene con nosotros en que la Junta de escrutinio no pudo de ninguna manera tomarla en cuenta para nada, porque es un papel mojado, cuya procedencia se desconoce.

Las cosas claras. Sea franco el colega y hable con hidalguía.

Continuemos analizando la legalidad del acuerdo.

En un acta notarial, que es documento fehaciente, el presidente y cuatro interventores, es decir, la mayoría de la mesa, de la sección 6.ª, declaran que sus firmas que aparecen en aquella acta de escrutinio parcial, esa que no se sabe de donde ha venido, son falsas y falso su contenido.

En la propia acta notarial, el presidente y los cuatro interventores, reproducen íntegra el acta legítima del verdadero escrutinio parcial de la sección 6.ª, y la reproducen bajo la garantía y fé de un notario público.

Unidos á esta acta notarial, que contiene íntegra y reproducida el acta legítima del verdadero escrutinio, van la lista auténtica de votantes, reconocida notarialmente por los que la firman, y dos certificados del escrutinio, reconocidos también notarialmente por los certificantes.

Acta, lista y certificados, convienen entre sí con absoluta exactitud en el número de votantes y adjudicación de votos.

La Junta de escrutinio, recordando muy bien que la misión que la ley le confiere solo es la de contar votos del acta, se encuentra ante un acta tachada solemne y formalmente de falsa, y que se ignora de dónde ha salido ni quién la trajo, y por lo tanto *no es oficial*, ni puede ser tomada en cuenta, y otra acta notarial que contiene la *reproducción del acta verdadera del escrutinio*, y á la cual acompañan y con la cual concuerdan la lista legítima de votantes obrante oficialmente en la secretaría municipal, y los certificados auténticos del escrutinio, legalizados por notario.

Y la Junta de escrutinio, compuesta por los interventores delegados de todas las mesas, carlistas, monárquicos y republicanos, acuerdan por unanimidad, *en votación nominal*, dando la cara, contar los votos con referencia á la *única acta* formal, al único documento en que aparece el acta legítima, garantizada por sus firmantes y por notarios.

No declaran falsedades ni nulidades, sino que se limitan á contar votos sobre la única de que pueden contarlos, porque la otra carece de autor y de origen conocido.

Y llega el escrutinio á la sección 7.ª El acta de ésta es tachada también de falsa; pero frente á ella no se presenta otra; y entonces la Junta acuerda admitir y contar los votos que de ella resultan, y que se consigne la protesta de falsedad en el acta de la sesión para los efectos ulteriores.

El Alcalde limítase en una y otra deliberación á presidir y dirigir las deliberaciones.

Resultan, pues, cumplidos extrictamente por todos, los artículos 49 y 53 de la Ley Electoral.

¿Dónde están las extralimitaciones de la Junta de escrutinio que señalan algunos colegas.

Contaron los votos de la sección 6.ª, sobre la única acta formal que se les presentó.

Los candidatos Sres. Gadea Orozco y Dómine, no estaban allí, y debían estar para reclamar ó protestar, no obstante que sabían que sobre las secciones 6.ª y 7.ª había cuestión. Sus interventores sí que asistieron.

Sobre la mesa había un papel falsificado, cuya falsedad se declaraba por los propios firmantes en acta notarial. De aquel papel nadie respondía, nadie sabía por dónde vino ni cual era su procedencia.

A primera vista, ese papel contenía datos disparatados, porque si la lista *oficial* solo contiene 274 votantes, claro es que resultaba un estúpido embuste el dato de trescientos cincuenta y tantos votos que en aquél papelucho aparecían adjudicados á tres candidatos.

Y los interventores que formaban la Junta de escrutinio, hombres honrados y con sentido común, interpretaron recientemente la ley, despreciando el papelucho de procedencia desconocida y datos disparatados.

Pierden, pues, el tiempo los jurisconsultos que acusan á la Junta de haberse extralimitado.

Aparte del Gobernador, no hay nadie que pueda tachar el acuerdo de dicha Junta general de escrutinio.

***

Y sin embargo de todo lo expuesto, que son razones como puños, nosotros renunciamos á todo y asentimos á la nulidad del escrutinio si el Sr. Gadea Orozco ó el Sr. Dómine afirman haber obtenido trescientos cincuenta y tantos votos en la sección 6.ª

¿A que no lo dicen? Que saquen, que saquen la cara ó la firma los Sres. Gadea y Dómine.

Son los interesados. ¿Por qué callan? ¿Tienen vergüenza?

Pues si ellos callan y se tragan la afirmación de que el acta *aparecida* en el Ayuntamiento está falsificada, ¿á qué venir ahora con repulgos y triquiñuelas legales?

La honradez y la legalidad; eso es lo que debe servir de base para obtener el acta de concejal,

***

¡El acabóse!

«La Correspondencia» de anoche, en su sección telegráfica, soltaba el siguiente «xabrupto»:

«La Epoca» publicará esta noche un suelto anunciando que se ha presentado denuncia ante los tribunales contra el Alcalde de Valencia por haber aceptado en la Junta de escrutinio celebrada ayer dos actas que fueron presentadas fuera de los trámites legales.

Se añade en el citado suelto, que el Sr. Montesinos Checa ha defendido mal los intereses monárquicos que le estaban confiados, pues han votado 1 500 dependientes de la Alcaldía la candidatura republicana.»

Falso lo primero y falso lo segundo.

Y si no, que se diga qué *trámites legales* siguió el acta falsificada, que se diga quién la presentó.

Y en cuanto á lo de los 1 500 dependientes de la Alcaldía, eso, ni siquiera merece contestarse. Es simplemente un desatino.

Los *sesudos* monárquicos han perdido el juicio.

Están haciendo la apología de la más descarada inmoralidad.

Y nada más. Otro día comentaremos otras sabrosas indicaciones de la prensa monárquica.

A la cual rogamos que no hable con tanta timidez y como pasando sobre ascuas al hablar de los escrutinios de las secciones 6.ª y 7.ª

Queremos entereza, claridad, afirmaciones categóricas sobre la forma y sobre el *fondo* del asunto.

Sobre todo, hablemos *del fondo* de la cuestión.

Y... ¡pobre Gobernador! Sigue soñando que será Alcalde Gadea Orozco.

¡Como no lo sea de barrio!...

Felicitaciones

Carlet.—Blasco Ibáñez, Gil y Morte, Menéndez Pallarés, Juntas municipal y directiva del Círculo de Unión Republicana.—Les felicitamos cordialmente por el colosal triunfo obtenido por los correligionarios de Valencia.

Salud y República.—Esparza, Palafox y Monzó.

Faura.—Los republicanos de Faura felicitan á los de Valencia por el gran triunfo que han sabido alcanzar, teniendo enfrente á todos los reaccionarios juntos.

¡Viva la Unión! ¡Viva Blasco Ibáñez! ¡Viva Salmerón!—La Junta municipal.

Benimodo.—Felicitan á los correligionarios de Valencia, los de esta población, por el triunfo alcanzado en estas elecciones, sintiendo alegría inmensa de que la reacción haya mordido el polvo.

Al mismo tiempo hacen constar su protesta contra el proceder infame del jesuita Soriano, futuro cabecilla carlista.—Fernando Boades, Vicente Ocheda, Vicente Lozano, Tomás Ortiz, Roque García, Vicente Ferrer, Silvestre Ferrer, Norberto Ruig.

Barcelona.—Sr. D. Vicente Blasco Ibáñez.—Distinguido amigo: Felicítole por el triunfo grandioso obtenido en las elecciones del domingo. España republicana despierta, y la monar-

Ministerio de Educación, Cultura y Deporte 2012

quia ha recibido un golpe formidable en estas elecciones municipales.

Hay necesidad de terminar con los traidores que hacen la causa de los reaccionarios.

Salud y adelante contra los enemigos.—Antonio Plá.

Benimodo.—El partido republicano ha alcanzado dos puestos y los monárquicos otros dos.—El corresponsal.

Pedralva.—Reunidos los republicanos, felicitan á los correligionarios de esa por el triunfo obtenido en las últimas elecciones. ¡Viva Valencia republicana y mueran los traidores!—Plasencia.

Alcublas.—Los republicanos felicitan á sus correligionarios de Valencia, por el grandioso triunfo obtenido en las últimas elecciones, luchando contra todos los monárquicos juntos y algunos mal llamados republicanos.—El Presidente del comité, Manuel Civera.

Manises.—Los socios que componen el Centro Republicano, felicitan cordialmente á los correligionarios de esa ciudad, por colosal triunfo conseguido sobre reaccionarios.

Salud y República.—Manises 10 de noviembre de 1903.—El presidente, Antonio Diez.—El secretario, Blas Arenes.

TORRENTE.—Reunidos los socios del Casino Centro Republicano de Torrente, unánimemente felicitan á los valientes correligionarios de Valencia por el grandioso triunfo obtenido.

Bien por los heraldos de la civilización y del progreso. Bravo por los anónimos hijos del pueblo, descendientes directos de los héroes de Zaragoza y Gerona.

Loor eterno á Blasco Ibáñez, luchador infatigable, campeón invencible, piedra angular de la España resucitada y redimida. Salud y República.—Por todos los socios, su presidente, S. Puig.

BUGARRA.—Los republicanos de este pueblo han visto con gran regocijo el triunfo que en toda España y particularmente en Valencia han obtenido los correligionarios de la Unión.

Para solemnizar dicho triunfo han celebrado un banquete, en el que reinó gran entusiasmo, haciendo uso de la palabra el presidente don Gonzalo Caballer y los correligionarios don Victorio Cervera, D. Victoriano Jimeno y don José Plasencia, este último de Pedralva, que recibió una gran ovación al terminar su discurso.

Unión Republicana

TERTULIA UNION REPUBLICANA CAMINO DEL GRAO.

Esta noche, con motivo de saludar á sus correligionarios y electores, los concejales electos por el distrito de la Vega, se celebrará una velada, en la que harán uso de la palabra, entre otros oradores, los Sres. Serrano Clavero, Barral, Coscollá y Marzal.

Amenizará esta fiesta una banda musical.

Se ruega á todos los señores sócios la asistencia.

MASANASA.—Se convoca á todos los republicanos pertenecientes á la Unión Republicana á una reunión que se celebrará mañana, á las tres de la tarde, en el Casino Republicano Instructivo, para tratar asuntos de mucho interés para el partido.—El secretario, Francisco Baixauli.

Las elecciones en la región

Alcublas.—El triunfo obtenido por los republicanos de este pueblo debe envanecerles.

Luchaban por una mayoría y una minoría, habiendo conseguido sacar triunfantes á los señores D. Manuel Civera y D. Carmelo Lázaro por las dos minorías, á pesar de que contra los republicanos de la Unión luchaban todos los caciques monárquicos, el cura, el maestro de escuela y otros individuos que apellidándose republicanos han combatido con más saña aún que los monárquicos á los candidatos de la Unión.

Es, pues, otro éxito de los que merecen mencionarse el obtenido por los republicanos de Alcublas, y una prueba mejor de que los pueblos se van emancipando del caciquismo y del cura, que son los mayores enemigos que tienen el progreso y la libertad.

Bugarra.—Los republicanos de este pueblo fueron á las elecciones convencidos de que no iban á ganarlas, sino á contar sus votos.

Los dos caciques han luchado desesperadamente uno contra otro. El Sr. Navarro dió á muchos electores dinero á crédito con objeto de obligarles á votar, pues sabe que el pueblo es republicano y si no es de una manera así, no conseguiría los votos de algunos.

Con el pretexto de derribar el caciquismo quiere él hacerse cacique y engaña á los republicanos diciendo que los apoyará siempre.

Con eso y todo obtuvimos: en el colegio primero, 53 votos para Leandro Martínez y 52 para Marcelino Pérez; y en el segundo, 32 para Manuel Juste Yago.

En este colegio el secretario del ayuntamiento apoderóse con la mayor frescura de toda la documentación sin dejar ningun papel, marchando á presentársela al alcalde que presidía la mesa del otro colegio, realizado lo cual y arreglado el chanchullo como les convenía, volvió al segundo para que firmasen los interventores el acta.

Con individuos así no es posible ¡claro! que se ganen ningunas elecciones.

Esto nos dice nuestro corresponsal de Bugarra y le asombra.

A nosotros, no nos sucede igual, pues cuando en una capital los gobernadores roban actas, qué no va á hacerse en los pueblos.

Noticias

Por falta material de tiempo y espacio, dejamos para publicar mañana la suscripción abierta para perpetuar la memoria del infortunado joven José Berenguer, asesinado en la calle del Pilar; una protesta de varios de sus amigos, compañeros de oficio, contra «El Radical» por ciertas apreciaciones que hizo ayer este diario al hablar de este desgraciado asunto, y la denuncia de un inicuo atropello cometido por el policía Bonilla en la persona de un honrado vecino de Aldaya.

Los republicanos del distrito del Puerto celebrarán la noche del domingo próximo con un té el grandioso triunfo obtenido en las últimas elecciones.

Al acto asistirán el diputado provincial don Vicente Cubells, los concejales Sres. Garrido, Soler y Sinisterra, y el concejal electo D. Pascual Romaní.

Todos los correligionarios que deseen asistir, deben acudir á inscribirse al Centro de Unión Republicana «El Porvenir», hasta el domingo por la mañana.

Mañana, á las nueve de la noche, se celebrará un baile familiar en el Casino de la Misericordia, Palemar, 10.

Los socios deberán presentar el último recibo, que les servirá de pase.

Ayer entró por primera vez en este puerto, procedente de Bilbao y escalas, el vapor «Cabo Oropesa», construído en los astilleros ingleses para la importante casa naviera de los señores Ibarra y Compañía, de Sevilla, cuyos consignatarios en esta capital son los Sres. Viuda é Hijos de Nogués.

Las dimensiones y cabida de este buque, son:

Eslora, 71; manga, 11; puntal, 7; carga total, 2 500 toneladas.

Las máquinas, de triple expansión, sistema Stockton, con fuerza nominal de 800 caballos, desarrollan una velocidad de 11 millas por hora.

Manda dicho buque el capitán D. Víctor Urrutia.

Con el «Cabo Oropesa» y dos más que tienen en construcción los Sres. Ibarra, vendrán á aumentar la ya importante flota de la empresa Vasco-Andaluza.

Ha sido nombrado redactor corresponsal en Valencia del semanario demócrata «La Redención», que se publica en Madrid, D. Gaspar Polo.

El Casino de cazadores de Valencia se ha trasladado á la calle de Borriol, número 2, bajo.

Lo que se participa á los socios.

Pastillas Almenar, benzoato, mentol y cocaína, quitan tos. Caja, 3 reales.

Amigos que merecen crédito, nos aseguran que el colchonero de la calle de Maldonado no se ha dedicado en las pasadas elecciones á la compra de votos ni á trabajar por candidatos enemigos. Siendo así, nos complacemos en consignarlo, para que no sufra más perjuicios en su reputación ni en su industria.

La Academia Médico Escolar celebrará la inauguración del curso el lunes próximo, á las seis y media de la tarde, en el local del Ateneo Científico.

Pronunciará el discurso de apertura el ilustrado catedrático D. Jesús Bartrina.

El Gobernador ha entregado á los patronos confiteros las bases formuladas por los obreros de dicho arte para la solución de la huelga.

Los patronos han ofrecido contestar al señor Salas esta misma noche si aceptan ó no las bases mencionadas.

Se halla vacante en el Círculo Republicano de Gandía la plaza de conserje.

Se admitirán proposiciones hasta el día 20 del actual.

Para conocer las condiciones del contrato pueden dirigirse los que piensen optar á dicha plaza al presidente del Círculo citado.

El Sr. Montesinos Checa ha remitido al Gobernador, para que lo inserte en el «Boletín Oficial», un edicto referente á la concesión de las obras de abastecimiento de aguas potables.

Ayer mañana celebraron sesión las siguientes comisiones:

BANDA.—Pagar el importe de los atriles del capítulo de Imprevistos del presupuesto.

HACIENDA.—Aprobar la lista cobratoria de las licencias del arbitrio sobre alcantarillado correspondiente á la acequia de Robella; proponer al Ayuntamiento que declare aplicables á los dos años anteriores las bases que rigen en el actual para el cobro del arbitrio sobre rótulo y faroles anunciadores, y aprobar el pliego de condiciones para sacar á subasta el arriendo del arbitrio sobre las caballerías que transitan por el camino del Grao.

BOMBEROS.—Adquirir por administración 240 metros de mangaje, 112 pares de alpargatas y nueve pellizas de abrigo; destinar 258 pesetas para la construcción de carteles anunciadores del sitio en donde existen bocas de riego, y conceder una paga de tocas y 200 pesetas para gastos de entierro á la viuda del brigada de Bomberos.

El presidente de la junta directiva de la Asociación de Dependientes de la Administración de Justicia, D. José Ortoño, obsequió ayer á sus amigos que componen la referida junta, con un espléndido banquete, servido en el Caballo de Oro, reinando gran armonía entre los comensales, brindando todos los presentes por la prosperidad de la Asociación y felicitando al nuevo presidente.

El Círculo Musical fundado en esta ciudad, y que ha alcanzado próspera vida, merced al celo de su junta directiva y el entusiasmo de todos sus socios, ha tomado en arriendo el espacioso local del piso principal de la casa número 2 de la calle de Libreros.

La sociedad de Obreros en General celebrará junta general extraordinaria hoy á las ocho y media de la noche, para tratar asuntos referentes á la sección de instrucción y recreo, interesando á los socios la asistencia.

Ya se han recibido en el Ayuntamiento gran número de instancias solicitando sitio en los solares de San Francisco para instalar barracones durante la próxima feria de Navidad.

Recordamos haber visto cinco pidiendo licencia para construir circos ecuestres, dos para barracones de fieras, 12 para cinematógrafos y unas 20 para salones de actualidades, novedades, etc.

La junta del pantano de Bocco ha circulado ya invitaciones á las autoridades y prensa para el acto de inauguración de dicha importante obra hidráulica, que se verificará el martes próximo en el término de Chera.

Los expedicionarios saldrán el lunes á las cinco en el tren hasta Requena, desde donde se trasladarán en carruajes hasta el punto de inauguración de las obras.

Dicho acto promete revestir gran esplendor y solemnidad.

El Alcalde ha participado al presidente de la comisión permanente de Pósitos que durante los días 17, 18 y 19 se repartirá el trigo para la próxima sementera.

Han contraído matrimonio nuestro querido amigo y correligionario D. Conrado Carlet con la hermosa y elegante señorita doña Teodora Trench, siendo apadrinados por el padre del novio D. José Carlett y por la hermana de la novia doña Josefa Trench.

La feliz pareja salió ayer para el extranjero. Les deseamos una interminable luna de miel.

Mañana á las nueve de la noche, se celebrará en el Círculo Electricista la primera velada literario musical de la serie que piensa dar dicho Círculo.

Lo que se participa á los socios que quieran asistir.

Ayer fué inscrita en el Registro civil con el nombre de Gunborg Eleonora una hermosa niña hija de nuestro querido amigo D. Juan Vho. Fueron testigos de dicho acto el Dr. D. Enrique Brines y D. Vicente Mateo. Nuestra enhorabuena á la familia.

La sociedad Orfeón Valenciano «El Micalet» celebrará una velada teatral esta noche, que seguramente será muy del agrado del público que siempre llena los salones de aquella Sociedad.

Se representarán las zarzuelas «El bateo», «Quién fuera libre» y la pieza «Las olivas». En todas tomará parte el Sr. Cosí.

Los señores sócios que deseen adquirir sus pases pueden pasar por secretaría, donde se les reservarán éstos hasta las siete de la noche.

La Sociedad valenciana humorística L'Antiger celebrará mañana, á las nueve de la noche, una velada teatral, en la que se pondrá en escena la comedia en dos actos «La careta verde» y la pieza «Cheroni y Ritata».

Lo que se participa á los sócios para que se sirvan recoger en contaduría los correspondientes pases.

Ayer cayóse al pozo de un barracón del Grao, conocido por el de *Cirilo*, próximo al Cabañal, Ramón Martínez Gil, de pocos años de edad.

La familia apercibióse en seguida, logrando extraerle con vida. Tenía una herida en la frente.

Fué curado de primera intención en la casa de Socorro del Puerto.

Ayer se presentó á la policía un sargento exhibiendo un sobre certificado y cerrado con cinco lacres, el cual contenía una carta de su madre, fechada en Ceuta, á la que debían acompañar 200 pesetas en dos billetes de Banco.

El dinero no ha llegado á manos del sargento.

Examinado detenidamente el sobre, se observan señales evidentes de fractura.

El señor administrador de Correos suponemos que procurará averiguar quién es el autor de tal sustracción, y una vez hecho esto, á los tribunales con él.

Las tiradas de aves acuáticas que se verificarán el lunes próximo en las partidas Rabasal, Balsarraza y San Salvador de Callera, prometen este año ser superiores. Hay una abundancia tal de patos y fúlicas (particularmente de estas últimas) que no se ha visto en años.

Los cazadores están muy esperanzados y se las prometen muy felices.

En la expendeduría oficial de explosivos, de nuestros queridísimos amigos los Sres. Olivert hermanos, calle de la Sangre de dicha ciudad, encontrarán los cazadores todos cuantos objetos necesiten para esta clase de sport.

PARA LOS FOTOGRAFOS Y AFICIONADOS.—Tarjetas postales, tonos platino; Cuquerella Martín y Compañía, Pintor Sorolla, 23.

GRANJA MORODER.—Moncada.—Leche pura de vaca á domicilio, medio litro 0'25 céntimos y litro á 45 céntimos. Se reciben encargos en el depósito, plaza Comedias, 4; ferretería de Ernesto Ferrer, Barcas, 1. Palomar, 16.

Para conmemorar el V aniversario de su fundación, celebrará la Sociedad «Nuevo Liceo», esta noche, á las nueve, gran función, poniéndose en escena las bonitas zarzuelas «El ángel caído», El dúo de la Africana», para la que se han pintado hermosas decoraciones, y «El Barbero de Sevilla», en cuyas obras tomarán parte, además de la aplaudida tiple Amparo Alcayne, las Srtas. Monfort y Gabino.

El domingo, día del aniversario, habrá banquete, servido en el local del Casino, y por la noche de diez á doce, gran baile de Sociedad.

En breve aparecerá el almanaque de las «Tres BBB» que, además de la guía de todas las calles y plazas de Valencia, así como de sus centros oficiales y edificios principales, publicará un escogido sumario, ilustrado con profusión de grabados de conocidos artistas.

Entre las firmas del texto figuran la de Catulo, Mendes, Luis Taboada, Floridor, Sánchez Ocaña, Puig y Torralva, Sotillo, Pont, Serrano Clavero, Campanone, Ruvira Jiménez y otros.

Las ilustraciones estarán á cargo de Aragó, Pellicer, Miquel, Koki y otros no menos conocidos.

La tirada se hará en papel couché y su precio será sumamente económico.

Esta tarde, á las cinco y media, tendrá lugar en la Academia Jurídico Escolar, la solemne apertura del curso 1903-1904, cuyo discurso inaugural estará á cargo del docto catedrático de la Facultad de Derecho, doctor D. Adolfo Bonilla Sanmartín.

El acto será público.

Una comisión, en nombre de los pasajeros de la línea de tranvías de Valencia á Godella, presentarán hoy una solicitud al director de dicha sociedad pidiendo se establezca diariamente el servicio extraordinario. Creemos quedarán satisfechos en tan justa petición.

Aun cuando al principio, y aun después de algunos meses de ensayo, no obtenga la compañía el producto que se haya propuesto obtener, tenga en cuenta que esta clase de servicios se aclimatan y dan ganancias cuando el público se acostumbra á utilizarlos.

Y para hacer costumbre es preciso que la Sociedad Valenciana establezca el servicio nocturno de manera permanente.

Así ha sucedido en todas las capitales.

En todo el mundo no hay medicina que cure en absoluto y radicalmente la dispepsia, pero hay remedios que la previenen si son tomados al notarse los síntomas y antes que llegue á ser un mal incurable, y las píldoras de Vida del Dr. Ross son este remedio.

Una cucharadita antes de las comidas de Citrato efervescente Bishop, evita los accidentes estomacales y ayuda la digestión.

Desconfiar de imitaciones.

Teatro de Apolo

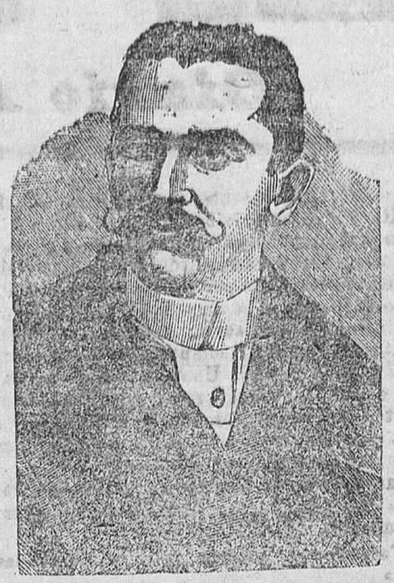

Hoy se presentarán ante nuestro público en el teatro de Apolo los célebres ilusionistas italianos Mr. y Madme. Watry, que hace seis años actuaron en el mismo teatro, y que tan grato recuerdo dejaron por sus maravillosos trabajos, especialmente la Cámara amarilla y El baúl misterioso.

Durante unos cuatro años han recorrido toda la América, y al volver á Europa, después de una gira por las principales ciudades de Italia, han emprendido la *tournée* por España, en donde cuentan por éxitos las representaciones en todas las ciudades que han visitado: Barcelona, Zaragoza, Reus, Valladolid, Alicante y otras han respondido á la fama con que vienen precedidos, obteniendo verdaderos triunfos; los nuevos trabajos que presentan como son Los espectros, La mujer que vuela, Los chino-japoneses y otros varios constituyen un espectáculo, que á más de notable, es muy agradable y entretenido, por lo cual no nos extraña los elogios que de ellos hemos leído en los periódicos, en cuyas ciudades han funcionado.

Esta noche el público valenciano juzgará del mérito de estos artistas, y no dudamos que su fallo sea igual al que les han otorgado los públicos, no sólo de España, sino los de París, Londres, Nueva-York, Buenos Aires, Río Janeiro y muchos otros.

Interesante.—El «Elixir Estomacal Sáiz de de Carlos» es de éxito seguro en las diarreas de los niños, en todas sus edades.

LAPIDAS Avellanas, 5
J. Barroso Ayala

El legítimo Jarabe Climent «Salud» cura anemia, escrófula, tisis é inapetencia.

Mariano PARDO, SASTRE. Santa Teresa, 29, entresuelo. Confección económica.

ALBAÑILERIA.—La edición del Consultor práctico del Maestro de Obras, D. Fernando Próspor, se está agotando.—Principales librerías.

Herniados de ambos sexos y todas edades y á las señoras que sufren relajaciones en la región abdominal, descenso del vientre y de la matriz, y las conceptuadas de estériles que deseen tener hijos, lograrán con toda seguridad sus deseos, usando la Faja Médica, inventada por el Sr. Vidal.

Muchísimas señoras que habían sido conceptuadas de estériles recomiendan dicha Faja.

El especialista Sr. Vidal se hallará en Valencia, hospedándose en el Hotel de España, los días 20, 21 y 22 de Noviembre, y recibirá los indicados días.

METODO.—Para tener al estómago y al intestino en condiciones que no sirvan de cultivo á los gérmenes y para poder acumular nutrición cuando es necesario reforzar al organismo, basta tomar durante 2 días de cada mes una oblea del Digestivo Mojarrieta en cada comida principal. Pero se deben tomar 2 obleas en cada comida, es decir, 4 obleas diarias: durante 2 días para curar una indigestión sin privarse de alimentos; durante 60 días seguidos para curar gastralgia ó dispepsia crónica; durante 3 meses en las graves enfermedades crónicas gastro-intestinales, y durante 4 meses para curar completamente ulceraciones estomacales é intestinal.

La salud de la infancia

EMULSION ESPINAR Legítima española con Hipofosfitos de cal y de sosa. Este precioso medicamento de fácil digestión, dado á los pequeños en todo el otoño é invierno les evita los padecimientos del PECHO y PULMONES y particularmente el RAQUITISMO, ESCROFULAS, ANEMIA, ETC., como también las enfermedades propias del desarrollo. La EMULSION ESPINAR es la más agradable al paladar, y su precio económico está al alcance de todos.—Farmacias y Droguerías.

Movimiento obrero

OFICIALES DE SASTRE A JORNAL.—Se participa á todos los oficiales sastres á jornal, como oficialas y aprendices que no tengan trabajo, pueden pasar por la Sociedad de oficiales á prendas, que está instalada en la calle del Arzobispo Mayoral, 12, 2.° y el conserje les facilitará trabajo gratuitamente.—La directiva.

LA CONSTANCIA (albañiles de Burjasot).—Se convoca á junta general extraordinaria para esta noche, á las ocho, con objeto de tratar asuntos de interés.—El presidente, Juan Montañés.

AJUSTADORES Y FORJADORES.—Compañeros: En vista de las circunstancias por que atraviesan los fundidores con motivo de la huelga que están soportando veinticinco semanas de verdadera lucha, y no habiendo encontrado todavía medio alguno de solucionar la misma, esta sociedad ha tenido á bien el convocar á una junta general extraordinaria con el fin de mejorar la situación tan penosa que para el arte en hierro existe en Valencia.

Compañeros: No dejéis de asistir á dicha junta que se celebrará mañana domingo á las diez de la mañana en su local social, Siqrana, 13, principal.

Nota. Sirve la misma para todos los que pertenezcan al ramo de ajuste, aunque no sean socios, exceptuando los traidores de esta sociedad.

Otra. Por el motivo de celebrarse la junta el domingo, la cotización se verificará mañana, de ocho á las diez de la noche.—La directiva.

CERRAJEROS.—Esta Sociedad convoca á junta general extraordinaria, que se celebrará mañana, á las diez de la misma, para tratar asuntos de mucho interés, en la cual se participa á los compañeros que no estén en sociedad para que comparezcan el domingo sin falta á dicha reunión.—La Directiva.

OBREROS TALABARTEROS.—Esta Sociedad celebrará junta general el día 15, á las doce de su mañana, para elegir cargos de la Directiva.

Se encarece la puntual asistencia.—El secretario, Bernardo Sánchez.

ARTE EN PIEDRA.—Esta Sociedad celebrará junta general extraordinaria el día 15 del actual, á las nueve de la mañana, en el local de Ensenda, 2, principal, para tratar sobre rebaja de la cuota, retribución de parados, crear diez premios de asistencia para las juntas generales, retribución de la Directiva, preguntas y proposiciones.

Se ruega la asistencia.—El secretario, Domingo Sanchis.

PEONES ALBAÑILES.—Compañeros: Se os convoca á junta general para mañana á las diez de la misma en el local social de la calle del Mar, con objeto de tratar de la dación de cuentas y nombramiento de algunos cargos. Se os encarece la asistencia.—El secretario, Gavino Sanz.

OBREROS DE CONSTRUCCION DE CARROS.—Esta sociedad celebrará junta general el martes próximo á las seis de la tarde, pues es urgentísimo que todos los obreros de buena fe ayudemos á los huelguistas de Bilbao y Salamanca.

Los ambiciosos patronos, para poderlos explotar con más impunidad, les quieren obligar á que se borren de la sociedad, cosa que no han conseguido de nadie, á pesar de que la negativa les ha costado á muchos quedarse sin jornal.

Esta prueba de valor de nuestros compañeros merece que nosotros les ayudemos moral y materialmente, y para acordar lo que se haya de hacer es indispensable que acudáis el martes.

Así lo esperamos, pues como veis, el asunto es urgentísimo y muy importante.—El presidente, José David.—El secretario, Francisco Hierro.

Consulat de France

Les Français, nés en 1883 et residant dans la circonscription de Valence, sont priés de se présenter au Consulat avant le 25 Novembre en vue de leur inscription sur la liste de recensement de la classe 1903.

Teatros

PRINCIPAL.—Hoy reanudará su trabajo en este teatro la compañía del Sr. Sánchez de León, con la preciosa obra de Enrique Gaspar «Las personas decentes», completando el espectáculo el gracioso pasillo cómico «El Chiquillo», de los hermanos Quintero.

Es de esperar que el teatro se vea concurridísimo, pues el pedido de localidades es numeroso y la obra hay grandes deseos de volverla á ver.

Para mañana domingo se preparan dos grandes funciones tarde y noche.

NOVEDADES DE BURJASOT.—Mañana empezará la temporada de invierno en este teatro con la misma compañía de zarzuela cómica que actuó en la pasada, excepción de algunos artistas.

Figuran como primeras tiples Trinidad Rosales y Luisa Jordán, el bajo cómico Julio Casinos, el primer actor Sr. Aparicio, el barítono Sr. Martí, el tenor cómico Sr. Morell y otros, y como director de orquesta el maestro D. Carmelo Bueno.

Se pondrán en escena todas las obras que con más éxito se estrenen en los teatros de la capital, á cuyo efecto se anuncia para mañana el estreno de «El terrible Pérez», completando el programa «La banda de trompetas» y «Carceleras».

Con tales alicientes y lo económico de los precios, no es dudoso augurar una brillante temporada.

NOVEDADES.—Terminado su contrato en este Salón la simpática y hermosa completista Angelita Bódalo, ha sido ventajosamente contratada para el Salón «Rigal», de Alcoy, donde debutará el día 16 del corriente.

Le deseamos coseche tantas ovaciones como ha cosechado en esta ciudad.

CENTRO DE UNION REPUBLICANA.—Mañana, á las ocho y media de la noche, hará su debut en este lindo teatro la compañía que dirige D. Arturo Navarro.

Se pondrán en escena el precioso drama «Juan José» y la bonita pieza valenciana «La Chavala».

Esta función está dedicada á los candidatos triunfantes de la Unión Republicana, y los bene-

Ministerio de Educación, Cultura y Deporte 2012

ficios se destinan á la familia del herido de la calle del Pilar.

Con tal motivo, no dudamos se verá concurridísimo dicho teatro.

ORFEON EL MIGALET.—El cuadro dramático «Gente joven» que dirige el aplaudido aficionado D. Ramón Montoro, celebrará mañana en este teatro una amena función.

Se representará «Federa», obra que seguramente obtendrá una buena interpretación.

Auguramos un lleno.

Publicaciones

Los retratos de las tres tiples nuevas, señoras Vinent, Micucci y Bianchini Capelli, aparecen en una de las páginas que «Blanco y Negro» publica en su número corriente.

Este número ofrece extraordinario atractivo artísticos y literarios, tanto por la belleza de las planas á todo color, originales de Sádaba, Cecilio Plá, Souto y Martínez Abades, y de los dibujos en negro firmados por Menéndez Bringa, Alberti, Xaudaró, Estevan y Tovar, cuanto por la importancia de los originales literarios, debidos á Emilia Pardo Bazán, Miguel Ramos Carrión, Juan R. Jiménez, Pérez Zúñiga y otros.

Toros y toreros

El numeroso público que presenció ayer el desencajonamiento de los seis toros de la ganadería acreditada de D. Antonio Adalid, ha quedado satisfechísimo de la presentación de los bichos que han de lidiarse mañana en la corrida que se celebrará á beneficio de la viuda é hijos de D. Antonio Porta, y que serán estoqueados por Mazzantini, Chico de la Blosa y Valenciano.

Es seguro que con la baratura de los precios (dos pesetas entrada general) y el magnífico cartel que ha logrado presentar la junta organizadora, habrá una entrada muy nutrida y se obtendrá el resultado que se persigue.

Los famosos dulzaineros de Tales Sres. Montolíu é hijo se han ofrecido gratuitamente á hacer por la mañana el pasacalle de costumbre anunciando la corrida.

Igual ofrecimiento han hecho para amenizar la corrida por la tarde los músicos de Torrente, Silla y Catarroja.

El hospital de En Conill

Los pensionistas pobres del hospital familiar de En Conill, hermanos José, Vicenta y Ana María de Montolíu Rosario, se encuentran en la mayor miseria á consecuencia de que no se les pagan sus pensiones hace ocho meses.

Es escandaloso lo que les sucede á estos infelices, y más ascandalosa aun el hecho de que habiendo cobrado Francisco Montolíu y Pérez, hoy representante fundacional, y constándole que estos pensionistas están muriéndose de hambre, en vez de pagarles y cumplir con la voluntad del fundador del hospital de En Conill, haye de Valencia sin mandar un simple recado á estos pobres pensionistas para que fueran á cobrar sus pensiones vencidas, aprobadas por la superioridad en el presupuesto del presente año.

Esto es el primer acto que ejerce Francisco Montolíu Pérez en la administración del hospital de En Conill.

Cobrar del Banco de España y no pagar á quien deba. Por tal razón, estos parientes honrados, sabiendo cómo las gasta el referido Francisco Montolíu, lo denunciaron al señor ministro de la Gobernación por malversación de caudales á la fundación de En Conill, cuya denuncia fué presentada por un señor diputado, y en su propia mano al señor ministro, encontrándose dicha denuncia durmiendo muy tranquila en las oficinas de la Junta provincial de Beneficencia.

Esto no puede quedar así, y se hace preciso publicar cuanto sucede, á fin de que se nos haga justicia y se obligue á dicho administrador por las autoridades á regresar inmediatamente á Valencia y á cumplir con su deber, que es pagar á los referidos pensionistas.

Si de esta forma procede Francisco Montolíu antes de ser administrador en difinitiva, ¿qué será luego?

Las autoridades deben tomar cartas en este asunto de imperiosa necesidad, y más tratándose de los alimentos de unos pobres.

Gracias, señor director, por la molestia, y pueda mandar como guste á estos sus seguros servidores q. b. s. m.,

José de Montolíu, Vicenta de Montolíu; como marido de Ana María de Montolíu, Joaquín Prats.

Remitido

Sr. Director de EL PUEBLO.

Muy señor mío: Ruego á usted se digne dar cabida en ese periódico de su digna dirección á las siguientes líneas:

En el número correspondiente al día de hoy aparece un telegrama suscrito por D. Salustiano Alfonso, en el cual manifiesta el triunfo obtenido en las pasadas elecciones municipales.

No es exacto cuanto dice ese señor, pues en primer lugar hay que advertir que las vacantes que han de cubrirse eran cinco y fueron elegidos tres candidatos monárquicos, uno republicano adicto al comité que yo represento y otro al comité (á mi entender ilusorio), del firmante del telegrama, pues ha militado siempre en el partido liberal capitaneado en este distrito por el Sr. Iranzo y que hoy tengo la completa seguridad que no ha renegado de su fe monárquica.

Conste, pues, que el triunfo obtenido en este pueblo se debe á mis amigos, verdaderos republicanos.

Gracias por la inserción de estas cuatro letras que dejan la verdad en su lugar, se repite de usted atento s. s. q. s. m. b.,

José R. Plá.

Otos 12 Noviembre 1903.

Avisos de corporaciones

GREMIO DE COMESTIBLES.—Hecha la clasificación, quedan expuestas las listas en casa del síndico D. Pedro Navarro, calle del Salvador, 12, siendo la junta de agravios el lunes 16 del corriente, á las 15, en el local de la sociedad, plaza de Pellicera, 1.

—

GREMIO DE PARADORES Y MESONES.—Hecha la clasificación, quedan expuestas las listas en casa del síndico Miguel Molins, Zaragoza, 6, siendo la junta de agravios para el día 17 del actual, á las tres de la tarde.

—

REPUBLICA ORIENTAL DEL URUGUAY.—Llámase á un concurso internacional de planos y proyectos para la construcción de un palacio, destinado al poder legislativo de la ciudad de MONTEVIDEO

Los proyectos podrán entregarse en la secretaría de la asamblea hasta el 31 de Abril de 1904.

Los autores de los proyectos clasificados como 1.°, 2.° y 3.° premios, recibirán respectivamente 6.000, 3.000 y 1.500 pesos oro sellado.

Los detalles del proyecto, sondaje del terreno donde debe construirse el palacio, precios corrientes de jornales y materiales, que rigen en la ciudad de Montevideo, así como los derechos de aduana para algunos artículos de construcción, estarán de manifiesto en la oficina del consulado de la República de Valencia, plaza de CISNEROS, núm. 4, todos los días laborables, de dos á cuatro de la tarde, durante el presente mes.

—

GREMIO DE BARBEROS CON TIENDA O PORTAL.—Hecha la clasificación, están las listas al público en casa del síndico D. José Montolío, calle del Sagrario de San Francisco, núm. 29.—La junta de agravios, se verificará el jueves 19, á las dos y media de la tarde, en el local de la sociedad, calle D. Juan de Villa-núm. 12.—El síndico, José Montolío.

El Capricho Paz, 8. Unica casa para surtirse de ropas hechas y á medida. Grandes existencias en trajes, capas y gabanes.

ESPECTÁCULOS

TEATRO DE LA PRINCESA.—Margarita de Borgoña.—A las 9.

TEATRO RUZAFA.—La venta de D. Quijote.—La buena ventura.—Celoría colorav.—A las 9.

TEATRO APOLO.—Debut del célebre Watri, con el espectáculo mágico fantástico-excéntrico.—A las ocho y media.

SALON NOVEDADES.—Cuadros de cinematógrafo, entre ellos el sensacional «Incendio en Londres».—El prestimano Florences.—La coupletista francesa Mlle. Camille Hat.—La coupletista Angelita.—La bailarina Bella Eloísa.—A las siete y media.

TENIFUGO Añño Lo mejor para expulsar las LOMBRICES. LITARIA. Dr. Añño.—Valencia.

Corsetería artística
A. MIRO
3, Avellanas, 3
Ultimos modelos de París.—Elegantes confecciones á medida.
Especialidad En corsés fajas, para señoras delicadas del vientre.
Sucursal en Alcira Costa, 3.

A los enfermos de los ojos
El preparado que doy á la publicidad, no ha necesitado del anuncio y del reclamo para conquistarse una numerosa clientela, que está dispuesta á certificar la verdad de las curas alcanzadas por el agua milagrosa de Santa Lucía.
Nada de quemar ni raspar los ojos para curar las granulaciones en todos sus grados, inflamaciones, ulceraciones de la córnea y de la conjuntiva y enfermedades de la región lacrimal.
Depósito principal: Farmacia de M. Estruch, Lonja, 8, Alcira; en Valencia, droguería de los Sres. B. Abascal y Compañía.
En la de D. Matías Estruch, se devuelve el dinero al enfermo que no se cure.

Fábrica de torcidos de algodón
especiales para medias
Los algodones de esta fábrica, de un negro indestructible y colores sólidos, son los mejores para géneros de punto y los únicos que conservan las máquinas en su primitivo estado.
DESCALZO Y VILLENA, LLOP, 8 y 10
Travesía plaza S. Francisco á la calle S. Vicente —VALENCIA—

Por telégrafo y teléfono

Congreso

Preside el Sr. Romero Robledo.

Regular concurrencia en los escaños.

En el banco azul los Sres. Villaverde, González Besada, García Alix y Gasset.

El Sr. Bignoto pide recursos para algunos pueblos de la provincia de Málaga que han sufrido inundaciones.

El Sr. García Alix siente no poder complacerle por carecer de recursos para ello.

El Sr. Poggio explana su anunciada interpelación sobre la falta de protección al tabaco de Canarias.

El Sr. González Besada, que le contesta, dice que el gobierno atiende debidamente los intereses de Canarias y concede protección al tabaco de aquellas islas.

El Sr. Bosch pide se construya cuanto antes el puente sobre el Ebro en el trayecto comprendido entre Zaragoza y Tortosa.

El Sr. Nougués se asocia á este ruego.

El Sr. Gasset declara que estudiará la forma de complacerles.

El Sr. Menéndez Pallarés anuncia una interpelación al Sr. García Alix sobre la suspensión de dos concejales y un diputado provincial en Valencia.

El Sr. García Alix la acepta.

El mismo diputado se ocupa de los sucesos de Riotinto.

Pregunta cuál es el criterio del gobierno para conjurar el conflicto.

Enumera las vejaciones de que son objeto aquellos obreros.

Aconseja al gobierno que les proteja, ya que se hallan privados de inspección oficial, y suplica que se adopten medidas para conjurar la huelga sin efusión de sangre.

Le contesta el Sr. Gasset diciendo que se han creado guardaminas, y el Sr. García Alix que el gobierno adoptará las convenientes medidas para solucionar el conflicto.

El Sr. Poveda censura al gobernador de Logroño por haber pedido la inhibición en el proceso por la catástrofe del Najerilla.

El Sr. García Alix declara que desconoce este hecho.

El Sr. Rin censura al ingeniero jefe de la provincia de Lérida.

El Sr. Gasset le pide pruebas para proceder en justicia.

El Sr. Bofill pregunta si la ordenanza prohibe á los soldados la lectura de periódicos republicanos.

El general Martitegui: Dentro del cuartel la lectura de toda clase de ellos.

Orden del día:

Presupuestos.

Reanuda su interrumpido discurso el Sr. Salmerón.

Censura la organización burocrática que tiene el ejército.

Insiste en que se suprima el clero castrense.

El Sr. Gil Robles: ¿Quién absolverá á los que mueren en campaña?

El Sr. Salmerón: Los que mueren en el cumplimiento de su deber llevan la más alta de las absoluciones.

El Sr. Gil Robles: Eso será en opinión de su señoría, que es ateo ó panteísta.

El Sr. Salmerón: No piensa dar origen á querellas religiosas. Ya discutiremos esto al tratar de las obligaciones eclesiásticas en el presupuesto de Gracia y Justicia.

Se ocupa del cuerpo jurídico militar y censura el duelismo que existe respecto al ejercicio de la abogacía.

Analiza todos los capítulos del presupuesto de Guerra.

Vuelve á aludir á los jefes de las minerías.

(Los señores Canalejas y Moret piden la palabra.)

Termina insistiendo en que el soldado está mal atendido por causa del régimen.

Los Sres. Moret y Canalejas renuncian á la palabra hasta que se discuta el capítulo 1.° del presupuesto.

Fallecimiento

A las siete de la mañana ha fallecido Julián Romea.

El entierro del cadáver en el cementerio de Santa María se verificará mañana, á las tres de la tarde.

El cortejo fúnebre pasará por frente á todos los teatros.

No se admitirán coronas.

La muerte del ilustre actor ha causado gran sentimiento.

Recíbense numerosos telegramas y tarjetas de pésame.

De Barcelona

En el teatro de Novedades se ha celebrado la función á beneficio de la familia del periodista D. Daniel Ortiz, redactor que fué de «La Publicidad».

La función ha constituído un éxito para la prensa, que la ha organizado.

Ha habido un lleno completo, habiéndose quedado sin poder ver la función más de 500 personas.

—En el cuartel de la Barceloneta, donde se aloja el batallón cazadores de Barcelona, se ha suicidado esta mañana, disparándose un tiro á la cabeza, el capitán de la comisión liquidadora del disuelto regimiento de María Cristina, don Ceferino Gómez Expósito.

Se ignoran los móviles.

Incendio

San Sebastián.—Incendióse el bazar de juguetes que los señores hijos de Ayans poseen en el Boulevard.

Logróse dominar el fuego después de tres cuartos de hora de incesante trabajo.

En la trastienda ha la gran cantidad de petardillos de juguete, y á ello se atribuye el incendio.

Las pérdidas son considerables.

No hubo desgracias.

Los liberales

Los diputados y exdiputados liberales valencianos que han llegado hoy han saludado en el Congreso al Sr. Moret, al cual se dice que piensan votar todos frente al Sr. Ruiz Capdepón, que patrocina la candidatura del señor Montero Ríos.

También se dice que piensan votar al señor Moret todos los diputados y senadores que lo son en la actualidad.

Aumenta la animación entre los liberales.

Se asegura que el Sr. Moret cuenta con los votos de los representantes de Murcia, Cataluña, Valencia, Castellón y otras regiones.

Algunos dicen que tiene asegurada la mayoría.

En la Asamblea solo se permitirá la entrada á los periodistas.

El jefe será elegido por mayoría absoluta, habiéndose desistido de que sea por las dos terceras partes, pues se duda que las reuniese ningún candidato.

Se atribuye al Sr. Moret el propósito de someterse al acuerdo de la Asamblea, sea cual fuere.

En cambio se dice que el Sr. Montero Ríos no aceptará la jefatura si no le votan las dos terceras partes.

La situación política

El Sr. Villaverde ha desmentido que el señor Gasset le significase propósitos de abandonar la cartera.

Asimismo niega fundamento á los rumores de crisis.

Asegura que cuando se llegue á la votación de la proposición del Sr. Alvarez, se patentizará la cohesión de la mayoría.

Me consta, por referencias de un ministro, que en la visita que hizo ayer tarde á D. Alfonso el Sr. Villaverde, le expresó sus temores para el porvenir, aunque sin llegar al planteamiento de la cuestión de confianza.

Aprecia el jefe del gobierno su situación con conciencia exacta, y duda que el Gabinete se halle en el corazón de la mayoría, por más que ésta le preste su concurso en las votaciones.

Se aprueban varias enmiendas.

El Sr. Suárez Inclán apoya otra.

Defiende el criterio de que la Administración militar, lo mismo en el ejército que en la Armada, no puede ejercer funciones gestoras de intervención.

Da un fuerte puñetazo, rompiendo el pupitre. (Grandes risas.)

Dice que la intervención debe depender del ministerio de Hacienda.

El Sr. Amat, de la comisión, se opone.

(Las minorías le interrumpen.)

Senado

Preside el general Azcárraga.

El conde de Casa Valencia pide que se incluya á los carteros en el proyecto de ley del descanso dominical.

Otros ruegos y preguntas.

Orden del día: Presupuestos.

El Sr. Echevarría consume el tercer turno en contra de la totalidad.

Examinará, pues, atentamente el curso de los sucesos para determinar lo que deba hacerse.

Por su parte, los íntimos del Sr. Maura declaran que su jefe aconsejará á sus amigos que auxilien en las votaciones al gobierno, pero que no tolerará un voto de confianza que comprenda incondicionalmente toda la política del gobierno.

Mañana se reanudará el debate político, á continuación de lo del Sr. Alvarez (D. M.)

Se dice que éste, para no dar pretexto á una votación de la mayoría, retirará su proposición incidental.

Se añade que como la mayoría no presentará ninguna otra proposición, no habrá nada, quedando las cosas como estaban.

El Sr. Silvela ha conferenciado esta tarde con el Sr. Villaverde en su despacho del Congreso.

La conferencia ha durado unos tres cuartos de hora, y en ella le ha aconsejado que no abandone el gobierno, puesto que no existe motivo alguno para ello.

La firma

El ministro de Instrucción ha puesto á la firma de D. Alfonso los siguientes decretos:

Nombrando Rector de la Universidad Central al Sr. Conde y Luque.

Idem al Sr. Bretón consejero de Instrucción pública.

Reformando el reglamento de oposiciones para la provisión de escuelas de instrucción primaria.

En los tribunales tendrán representación los maestros.

A éstos se les aumenta la categoría á medida que aumente la población, sin necesidad de oposición.

El ministro de la Guerra ha puesto, entre otros decretos, los dos siguientes:

Destinando al actual Gobernador militar de Valencia Sr. Marina á la subinspección del primer cuerpo de Ejército,

Designando para sustituirle en Valencia al general Sr. Jiménez Sandoval.

Autorización negada

Los concejales republicanos de este ayuntamiento, Sres. Arcas y Catalina, han visitado al gobernador civil para pedirle autorización con objeto de celebrar el próximo domingo una manifestación para entregar al Sr. Salmerón el Manifiesto firmado el domingo último.

El gobernador no ha dado esta autorización ni siquiera con las modificaciones en el itinerario propuestas por los comisionados.

El general Azcárraga

Dícese que el general Azcárraga ha estado esta tarde en Palacio después de haber conferenciado con los Sres. Villaverde y Romero Robledo.

Se relaciona esta visita con el aplazamiento de la cuestión política.

Aumentos

La comisión de Presupuestos del Congreso ha aprobado los siguientes aumentos: 130 000 pesetas para mejorar el material del Hospital clínico de la Facultad de Medicina de Madrid.

Un millón trescientas mil pesetas para aumento de sueldo á los maestros.

Ciento cincuenta mil pesetas para el laboratorio de la facultad de Ciencias.

Lo de Riotinto

Circula el rumor de que los patronos acordarán el paro general si los obreros no reanudan el trabajo dentro de veinticuatro horas.

Han llegado de Sevilla dos compañías del regimiento de Soria.

De Cádiz comunican que ha marchado á Huelva el coronel subinspector de la guardia civil.

El viaje se relaciona con la agitación que se nota en aquel centro minero.

La actitud de los obreros hace temer un serio conflicto.

De Bilbao

La comisión informadora del Instituto de Reformas Sociales ha visitado las minas de Galdames y ha recogido abundantes datos acerca de las aspiraciones de los patronos y los obreros.

El emperador Guillermo

Roma.—Algunos periódicos dicen que un representante de la corte de Alemania está gestionando la adquisición de una *villa* en Saint Remo para que pase en ella una temporada el emperador Guillermo.

Final del Congreso

Rectifica el Sr. Amat.

La comisión acepta las enmiendas al artículo primero.

Interviene el Sr. Moret que pide la opinión del Sr. Villaverde.

Este declárase partidario de la separación de los servicios.

Rectifica el Sr. Moret pidiendo se retire el artículo primero para modificarlo.

Los Sres. Canalejas y marqués del Sacro Lirio apoyan lo propuesto por el Sr. Moret.

Pónese á votación la enmienda del señor Suárez Inclán, siendo desechada por 92 votos contra 72.

Deséchanse por votación nominal otras enmiendas.

Interviene el Sr. Salmerón y después de hacer uso de la palabra los Sres. Azcárate y Martitegui se suspende el debate y se levanta la sesión.

Crisis conjurada

Considérase conjurada la crisis por ahora.

No obstante, como la situación política continúa siendo grave por diversas causas, créese que no pasarán muchos días sin que vuelva á plantearse la crisis ante la imposibilidad de continuar así las cosas.

Según los ministeriales, hasta que se aprueben los presupuestos nada pasará.

De Marina

Los Sres. Azcárate, Urzáiz y Añón discutirán el proyecto de fuerzas navales.

Bolsín y cambios

Ultima cotización del 4 por 100 interior, 77 15.

Francos, 34 25.

Libras, 33 82.

El viaje á Portugal

Asegúrase que se ha aplazado para el 9 de Diciembre el viaje de D. Alfonso á Portugal.

Julián Romea

Medio Madrid ha desfilado por la casa del notable actor Julián Romea.

Su cadáver está encerrado en una modestísima caja de madera.

Se ha suspendido en señal de duelo la función anunciada para esta noche en el teatro Lara.

Los periódicos publican artículos necrológicos ensalzando sus cualidades artísticas.

El presupuesto de Estado

La comisión de presupuestos ha dictaminado favorablemente en el Senado el presupuesto del ministerio de Estado.

Más de los liberales

Los liberales hállanse agitados por la proximidad de la Asamblea.

Muéstranse activísimos para recoger votos.

Ambos bandos creen tener suficiente número de ellos para triunfar.

Los Sres. Cobián y Martitegui han prohibido asistan á la Asamblea liberal los exdiputados y exsenadores que pertenezcan al ejército y la Armada.

Comentarios

En los pasillos del Congreso han sido comentadísimas las conferencias celebradas ayer entre los Sres. Villaverde y Romero Robledo y Silvela y Maura.

Tambien se ha comentado otra conferencia que hoy ha celebrado el jefe del gobierno con el Sr. Silvela.

Los ministeriales persisten en asegurar que se halla conjurado todo peligro de crisis.

También han sido muy comentadas las visitas que han hecho los Sres. Romero Robledo y Azcárraga, á los Sres. Silvela y Maura, en sus domicilios.

Ha venido á preocupar á los ministeriales la visita que ha hecho á Palacio el general Azcárraga.

Devánanse los sesos pensando qué es lo que se prepara.

Los republicanos

Los republicanos se hallan disgustados por haber prohibido el gobernador la manifestación proyectada para entregar al Sr. Salmerón el Mensaje firmado el último domingo.

Si se hubiera permitido la manifestación, hubiera resultado un acto imponentísimo.

Es probable que en vez de la manifestación se celebre un mitin el domingo.

Horrible

Córdoba.—Comunican de Almodóvar del Río, que una mujer llamada Manuela García, dejó en su choza á sus hijos Rafael y Andrés, de tres y dos años de edad, respectivamente, al cuidado de una hija de cinco.

Prendióse fuego á la choza, supónese que por la salida, aprisionando á las criaturas, que murieron carbonizadas.

La desgracia ha producido penosa impresión.

Las elecciones en Palma

Según los datos oficiales recibidos de Palma, el resultado de las elecciones en los pueblos ha sido el siguiente:

Triunfaron 277 adictos, 79 liberales, 42 republicanos, 28 independientes, 3 carlistas y 2 socialistas.

Los republicanos tienen mayoría en los ayuntamientos de Palma, Mahón, Villacarlos y Andraitx.

El mensaje á Salmerón

La junta municipal republicana, en vista de que no se ha autorizado la manifestación proyectada ha acordado desistir de celebrarla.

Dicha junta acudirá sola el domingo á entregar el Mensaje á Salmerón.

Los industriales republicanos

Trátase de recabar de los industriales perseguidos por el gobierno, por ser republicanos lo comuniquen á la minoría republicana.

Esta hará las oportunas interpelaciones en el Congreso.

Montero Ríos

Hoy ha celebrado su fiesta onomástica.

Han desfilado por su casa para felicitarle la mayor parte de senadores y diputados y exsenadores y exdiputados que han venido á Madrid para asistir á la Asamblea.

Huelga en puerta

Los ferroviarios de Santander han comunicado á sus compañeros de Madrid que han sido despedidos el presidente y dos secretarios de la Sociedad.

Se ha acordado que una comisión manifieste al jefe de la estación de Santander, que si sus compañeros no son repuestos antes del lunes, tomarán medidas radicales.

Los ferroviarios de Madrid visitarán al ministro de la Gobernación y al de Agricultura, para protestar de que se atropelle el derecho de asociación.

Pedro Domecq
Jerez de la Frontera
Casa fundada en 1730
EXQUISITOS VINOS DE JEREZ
Cognac DOMECQ
Representante en Valencia y Castellón, José González de Campos, Plaza del Picadero, 4 bajo, Valencia.

Capitalistas: Negocio verdad
Para el desarrollo de la fabricación de un artículo de primera necesidad *con patente de invención, como único fabricante en España*, y que, cuanto género se fabrique, está vendido. Se desea un *socio capitalista con 10.000 pesetas*, que podrán ser administradas por el mismo.
Para más detalles, dirigirse calle de Culla, 4, librería de lance.

GRASA de Caballo
para
SUAVIZAR EL CALZADO Y CORREAJES
al por mayor y en FRASCOS pequeños.
PASTILLAS para limpiar el calzado de lona.
PUNTO DE VENTA
Sangre, 17, kiosco periódicos
Frente á la casa Ayuntamiento

Ministerio de Educación, Cultura y Deporte 2012

Acristalación de obras.—Colocación de cristales á domicilio

J. PRAT

Fábrica de lunas.—Cristales franceses

COLON, 7.—TELEFONO NUN. 16.—COLON, 7

Cristales curvados.—Talleres de biselado, grabado y decorado.—Letreros artísticos.—Vidrieras de colores

Fábrica Pizarro, J. P. Despacho Colón, 7

Negooo

Cada 1.000 pesetas, rentan 50 al mes, en negocio serio y seguro que administra el mismo dueño del dinero.

Informes gratis. J. S. Guanter, calle de Ruzafa, 12 y 14, pral., de 9 á 2, casa fundada en 1890.

Acordeones

superiores los hallarán en la fábrica de Rafael Torres, calle de Barcelonina, n.º 13 (junto al horno), Valencia. Lecciones, composturas y toda clase de reformas.

A los músicos

Se desea comprar un fisicorno, bajo, marca Rot, usado, que esté en buen uso y se vende un cornetín Beson, usado muy poco. Darán razón calle Miñana, 3, bajo.

Almoneda

CAJA DE PRESTAMOS *LA CASTELLANA*

Los días 25 y siguientes del presente mes, se efectuará la de todos los efectos de plazo vencido. Aviso á los interesados.

Esta antigua y acreditada casa, continúa facilitando dinero á la más alta tasación sobre ropas, alhajas y objetos que convengan.

Hay en la actualidad para la venta capas, mantillas y demás objetos procedentes de almoneda. Vilaragut, 8, frente á San Andrés.

Becerritos

de seis meses, propios para el recrio, hay en el kilómetro 4 del camino nuevo de Liria, á precios económicos. Para tratar, Caballeros, 49, entresuelo, derecha, de una á tres de la tarde. En el mismo sitio informarán sobre un juego completo, compuesto de jaca, arreos y carrito atartanado.

Pianos

¡¡Ojo compradores! En los grandes almacenes del señor Bastida, calle Pizarro, 21, bajo, los hallarán cruzados, de las mejores marcas, á 3000 reales, nuevos, al contado; á plazos, desde cuatro duros y alquileres de cinco pesetas al mes; los hay usados á 40, 60 y 70 duros. No comprar sin ver antes esta casa, pero sin profesores ¿eh? puesto que estos imposibilitan las ventas porque nos exigen ya la escandalosa comisión de un 20 por 100 lo cual aumenta el valor del piano.

FARBENFABRIKEN vorm. *Friedr. Bayer & Co.* *Elberfeld* (Alemania)

Somatose

Un polvo insípido y fácilmente soluble en el agua conteniendo exclusivamente las sustancias nutritivas de la carne.

Reconstituyente *de primer orden*

para las personas debilitadas por nutrición deficiente, tísicos, enfermos de estómago, paridas, niños víctimas del raquitismo y especialmente para la

La Somatose estimula en alto grado el apetito.

Se vende en las boticas y Droguerías.

Representantes y depositarios para España Fedco. Bayer & C.ª *Barcelona, 43, Rambla de Cataluña*

VILLAS MORENO

A los españoles que por correo le han manifestado su gratitud, les envía desde aquí, su saludo y estimación.

Recomendamos á los DESHAUCIADOS y ABURRIDOS de otros tratamientos más ó menos CALAMITOSOS y ANTIDIENTIFICOS, el ANTIBLENORRAGICO VILLAS MORENO, contra BLENORRAGIA, PURGACIONES y demás molestias de VIAS URINARIAS, á 3'50 y 4 pesetas.

Y contra el HERPETISMO VENEREO, SIFILIS, ULCERAS, SARNA, ERUPCIONES de la PIEL y cualquier enfermedad de la SANGRE, el DEPURATIVO VILLAS MORENO 5 pesetas.

Exigir nuestra marca registrada.

Representante en Valencia: D. R. Llobregat.—Depósitos: Dr. Torrens (P. del Mercado); Dr. Calvo (id. id.); Sr. Zaonero (calle S. Vicente); Sr. R. Morant (calle Cuarte); Bernardo Aliño (P. de Cajeros); Dr. Castell (id. id.); Sr. Martínez (Grao-Valencia); D. F. Lasterri (id. id.).—Depósito general: Droguería de los Sres. B. Abascal y Compañía (P. del Mercado), y en todas las principales farmacias de España, América é Inglaterra.

Consultas al autor

Villas Moreno

Farmacia.-Cartagena

Fernando Burgueto Lis

Camino del Grao, 41.—Valencia

Guano "El Tesoro del Labrador,,

RIQUEZA FERTILIZANTE GARANTIZADA:

Fosfatos solubles..	del 22 al 25 por 100	
Fuerza amoniacal,	» 10 » 11	» »
Sulfato potasa.	» 4 »	» »

Sus excelentes resultados le colocan en ser más económico de todos. Probad y os convenceréis

EMULSIÓN FORCADA

ÚNICA PREMIADA en el Concurso del Colegio de Farmacéuticos de Barcelona. Infinitamente más activa y reconstituyente que el mejor aceite de hígado de bacalao por ser la única Emulsión de este aceite obtenida por medio de un agente reconocido hoy como el alimento más poderoso, que con su gran virtud nutritiva aumenta prodigiosamente la eficacia y efectos del aceite, y lo modifica de modo que se toma con agrado y se asimila directamente y en totalidad sin ningún trabajo digestivo. Cura y fortifica con maravillosa rapidez á niños débiles ó desnutridos, tardíos en andar, desganados, linfáticos, raquíticos, escrofulosos, demacrados ó anémicos, á los debilitados, etc., etc.

Sánchez Bayona y Compañía

Grao de Valencia

Contramuelle núm. 27.—Teléfono, 1503

Depósito de Maderas

Camino del Grao, frente á la Tonelería de D. P. Merenciano

Pino rojo y abeto de todas procedencias

Variedad de medidas en tablones y piezas

Ordinario

De Denia á Valencia, saldrá todos los días en el tren correo José Segui Monguai. En Denia, calle Diana, 18, y en Valencia, posada del Lobo.

Se necesitan

un chico de 12 á 14 años para kiosco de periódicos y oficialas de modista. Calle de la Tapicería, 34.

Buques de vapor

NEWYORK

El Capitán W. Manzoli saldrá el 16 del actual

BREMEN

El Dussel dorf saldrá el 16 actual.

LONDRES y AMBERES

El vapor Roman saldrá sobre el 14 de Noviembre.

ROTTERDAM

El vapor Enterpe saldrá el 21 actual.

COMPAÑIA REAL HOLANDESA

Servicio regular quincenal para Amsterdam y Rotterdam

El vapor Minerva saldrá el 17 actual

Consignatario: B. Alberto Ries, Pascual y Genís, 27, principal.

COMPAÑIA SEVILLANA

con itinerario fijo

El Cabo Santa Ana se espera y saldrá el 16 del actual para Alicante, Cartagena, Almería, Málaga, Cádiz, Sevilla y Huelva.

Consignatario Viuda de Caterrechea, Mar, núm. 50, entresuelo, izquierda.

Vapores directos para Barcelona

Salidas fijas todos los MIERCOLES y SABADOS, á las seis de la tarde por los vapores *Canalejas, Vicente Sanz y Vicente Ferrer*

Despachos de pasajes: Sala Mares, Libertad, núm. 17, puerta.

Colocación

Como escribiente, ó para llevar la contabilidad en oficina, despacho ó almacén, la desea un joven de 28 años, con buenas referencias; posee nociones de francés, italiano é inglés. Razón en esta administración.

Colocación

Un joven de 25 años, maestro con título superior y práctico en notarías, desea colocarse en cualquier casa de comercio, despacho ó almacén, mediante una pequeña gratificación. Sangre, 11, barbería. Ofrece lecciones á domicilio.

Colocación

La desea un joven de 19 años, sabe leer y escribir correctamente. Para oficina ó despacho. Tiene quien lo abone. Informarán en esta administración.

Perro

De aguas. Quien lo haya perdido, puede pasar por la administración de este periódico y dando las correspondientes señas, se le indicará la persona que lo tiene en su poder.

Profesor

De inglés, francés, teneduría de libros, cálculo mercantil, bachillerato, traducciones y matemáticas. P. Amat, calle de la Nave, 30, entr.º

Aprendices

ganando enseguida jornal, se necesitan en la fábrica de acordeones de Rafael Torres, Barcelonina, 13, junto al Horno.

Sastre

Se necesitan oficiales, oficiales y aprendizas ó aprendices. Trabajo todo el año. Calle Angosta de la Compañía, núm. 2, 1.º, derecha.

Aviso

No comprar capas sin ver antes las que hay á la venta, nuevas y usadas, en la casa de préstamos plaza de Pellicers. Precios baratísimos. También hay gabanes, relojes y alhajas.

Farmacia

Se vende en Valencia por ausentarse su dueño. Razón farmacia de Esplugues, bajada del Palau y B. Abascal y Compañía, Mercado, 2.

Pérdida

De una pulsera de oro con cadena y un dije de medallón del mismo metal, que tiene una figura y por detrás las iniciales P. C. y 21 Julio de 1899. Se ruega á quien se la haya encontrado, la presente calle del Pintor Sorolla, 26, principal y se le gratificará.

Se necesitan

en el taller de ebanistería de la Sra. viuda de Tortosa, Cervantes, 7, un operario ó dos para hacer camas, que sepa su obligación.

Modista

Se necesitan oficiales de modista, en la plaza de las Comedias, 31, 2.º

Corsetera

Se necesitan oficiales y aprendizas, en el taller de Pepita Gomes, Pascual y Genís, 8, 2.º

Aviso

Para tratarlos como de familia, se desean dos ó tres caballeros, en la calle de Barcelona, 21, 2.ª puerta.

Vapores directos á Barcelona

Salidas fijas todos los domingos á las 11 en punto de la mañana, por los vapores de la Compañía Valenciana de Navegación.

Dirección: Luis Vives 3, entresuelo.

Despacho de pasajes en la Agencia: Grao, Contramuelle, núm. 7.

1548

máquinas para coser marca

Estrella

han vendido en un año la sucursal de la calle de Ruzafa, 12 y 14.

Medalla de oro en la exposición de París de 1900.

Pavimentos de asfalto

para

Terrados, patios, almacenes, &

La última palabra del adelanto en la construcción.

Con estos pavimentos son imposibles las goteras ni humedades en los edificios.

Del asfaltado de las calles de Valencia, responde la empresa por ocho años.

Esta es la mejor garantía de este producto y la mejor contestación á nuestros competidores.

El piso de más duración, más higiénico, más ligero y económico es el asfalto.

PRIMO TRAVES

Portal de Valldigna, 12, 1.º

Maderas

De movila, flandes, abeto, rio y Tortosa, en piezas, tablares y tablonsillos para obras y carpintería. De nogal, plátano y haya en tablones y cabiones de dos á seis metros largos. Piezas de figuras para barcas. Se sierran á todas las dimensiones que se necesitan, precios económicos.

Vicente Gratia Peyró. Almacenes y despacho, Grao calle Palau, junto á la Iglesia.—Teléfono, 1.286.

Inventor de los renombrados medicamentos CASILE

Diputación, 435, *Barna*

Los adelantos de la ciencia

han logrado el Dr. Casile de Nápoles descubriera los milagrosos medicamentos que curan infaliblemente la *tisis* en cualquiera de sus períodos y todas las enfermedades del estómago. A la más pequeña manifestación de un resfriado, *tos, catarro, bronquitis, grippe, asma, sofocación, expectoración* y de cualquier enfermedad del pecho tomar inmediatamente las *Perlas Casile*, que no sólo curan infaliblemente estas enfermedades, sino que se tendrá la completa seguridad de no contraer otras más graves. Siguiendo este método se podrá decir no á *tisis*. Si por descuido no se hubiera seguido este tratamiento y por desgracia cualquier persona se encontrara atacada de tisis, no tiene que apurarse porque gracias á los constantes estudios hemos podido encontrar los renombrados *Comites Casile* que asociados á las *Perlas* combaten con eficacia la tisis en cualquiera de sus períodos.

Después de largas experiencias compañeras el *Bálsamo Casile* que no sólo cura prodigiosamente todas las enfermedades del estómago, como *sea atonía* (debilidad del estómago), *digestiones laboriosas ó difíciles, pirosis ó acedías, dispepsia, gastralgias, dilatación, catarros, diarreas, hiperestesia* y toda clase de *dispepsias* haciendo desaparecer al momento los *vómitos, ardores y pesadez*, sino que se recomienda como indispensable y de necesidad para todos los convalecientes de cualquier enfermedad.

Consultas médicas en casa del inventor, Diputación, 435, Barcelona; todos los días á las 12 y las consultas que se le hacen por escrito contesta gratis y con reserva.

Precios de venta: Perlas Casile, 4 ptas., Comites Casile, 5 ptas., Bálsamo Casile, 5 ptas. De venta en las acreditadas farmacias y en casa del inventor, Diputación, 435, Barcelona.—*En Valencia:* en la farmacia de López Moreno, calle de San Vicente, 17.

Operaciones sin dolor

Se construyen dientes artificiales, se componen toda clase de dentaduras por difíciles que sean.

Clínica dental de

Eduardo Brotons Bonet

CIRUJANO DENTISTA

Horas de consulta: De nueve á 1 de la mañana y de tres á siete de la tarde. Plaza de Emilio Castelar, 19, principal (antes San Francisco), esquina á la calle de Cotanda, Valencia.

Papelería de Botella

San Vicente, núm. 141

Papeles y sobres de todas clases y tamaños.—Cartapacios y plumas para letra española, inglesa y redondilla.—Libros y cuadernos rayados.—Tinta para escribir y sellar.—Estuches de matemáticas, y demás artículos para dibujo.—Papeles para fumar de todas clases y marcas, blancos, sin cola pectorales y engomados, largos y cortos.—Papeles seda de colores.—Naipes finos y ordinarios.—Depósito de naipes de Vitoria.

MENS SANA INCORPORE SANO

Excitar el apetito, prevenir las indigestiones y curarlas sin recurrir á remedios que debilitan el estómago y los órganos de la digestión, es el fundamento esencial de un bienestar físico y moral. Este resultado principal se obtiene con el uso de la

Agallocokina

del profesor J. F. Audibert, de Marsella.

Toda familia bien organizada debe estar bien provista de

AGALICOKINA

gran vino tónico nutritivo reconstituyente.

Una copita tomada por la mañana, pura ó mezclada con café, es un excelente tónico, un estimulante digestivo poderoso y un febrífugo indiscutible. Una copita después de comer constituye el mejor digestivo.

El uso de la AGALICOKINA ha constituído siempre uno de los más indiscutibles medios para mantener sanos el estómago y el intestino.

De venta en todas las farmacias. Un frasco cinco pesetas.

NUTRITIVO TORRENS

Encuéntrase en este preparado, convenientemente amalgamados, dosificados concentrados al máximum, y los principios necesarios para la nutrición.

A poco de ingerido en el estómago el *Nutritivo Torrens*, pasa rápidamente á formar parte de la sangre, á la que refuerza y purifica, y desarrolla con sus renovadoras químicas la vitalidad, ó sea la fuerza, y el material necesario para la producción y desarrollo de los tejidos que todos constituyen el organismo humano, reemplazando con moléculas nuevas y sanas las ya cansadas ó viciadas, que son causa ó campo abonado de varias enfermedades.

Es, por tanto, el *Nutritivo Torrens*, no solo un alimento completo, sino también un antiséptico y tónico excelente, de seguro éxito para la curación de todas las enfermedades que reconocen por causa la debilidad general ó impureza de la sangre, como la «inapetencia, malas digestiones, palidez, clorosis, anemia, raquitismo, escrofulosas, tuberculosis, enfermedades del crecimiento», etc., etc.

PARA LA VENTA

Farmacia del Doctor Torrens, Plaza del Mercado, 73, (Junto á la droguería de la Luna)

AGALICOKINA

Gran vino medicinal

TÓNICO NUTRITIVO RECONSTITUYENTE

del Profesor J. F. Audibert.—Marsella.—Rue Audibert, número 6

CONFITURA A ATHENES, CONSTANTINOPLE Y ALEP.—Grecia, Turquía de Europa y de Asia.—20 CONDECORACIONES Ó MEDALLAS

Agallocokina es el mejor Vino Medicinal, Tónico Nutritivo Reconstituyente conocido y el AGALICO, LACTATOS DE HIERRO y productos reputados especialmente. Agallocokina es un ali LARICAS, vence las NAUSEAS, fortalece el SISTEMA NERVIOSO, excita poderosamente el apetito, enfermedades que debilitan el organismo. Estimula en los casos de HIPOCONDRIA, HIPOCONDRIA. Los adultos una copita, los niños una cucharada. No se debe tomar MANERA DE USARLA. que, café, caldo ó agua azucarada. Se toma á cualquier hora, pero preferentemente antes de las comidas. La jarabe tomando con agua.

Véndose en las farmacias y droguerías á cinco pesetas frasco. Depósito general para las provincias de Valencia, Alicante, Castellón y Teruel: Farmacia del Dr. Sorolla Lorca, Subida de la Merced, Valencia.

Ministerio de Educación, Cultura y Deporte 2012