EL TELEGRAMA DEL RIF

Diario ajeno á la política.-Defensor de los intereses de España en Marruecos.

Año XV.-Oficinas y Talleres, Canalejas,16. | Melilla.-Jueves 13 de Abril de 1916.-Franqueo concertado. | No se devuelven los originales.-Núm. 9.644

Problemas del Protectorado

NUESTRA ACCIÓN COMERCIAL

XV

Siempre que se publican estadísticas comerciales de Marruecos, los que ignoran la constitucion interna de este país y el funcionamiento de su máquina mercantil,se lamentan de que España no absorba casi por entero ese tráfico.

Desde los comienzos de la guerra hasta la fecha, ha crecido considerablamente la importación española, ante la imposibilidad de surtirse de los productos que se recibían de las naciones beligerantes y de las neutrales del Norte de Europa. Cuando la guerra cese, cuando se haga la paz y se reanude el tránsito por los mares, hoy difícil y peligroso, volverá España á perder lo ganado en las presentes anormales circunstancias.

Año tras año, con asiduidad y sin desmayos,divulgamos lo que otros hacen en el orden mercantil en Marruecos, citando ejemplos de normas y procedimientos al uso en las naciones que marchan á la cabeza del tráfico mundial. Desgraciadamente debemos confesar que el interés del comerciante y del industrial español, por lo que sucede más allá de las antiguas líneas fronterizas, es muy relativo. De ahí el poco terreno ganado en la competencia que establece el régimen de puerta abierta.

El problema del predominio comercial de España en su zona de influencia no pueden resolverlo disposiciones ministeriales; son muchos los factores que en él influyen y demasiado complejos para que por arte de encantamiento se abran paso los productos españoles, sustituyendo—en circunstancias normales, hablamos—á los de otras procedencias. Lo que sucede no puede atribuirse á los Gobiernos ni á los organismos del Protectorado; es culpa de la iniciativa particular, que sólo se manifiesta cuando encuentra compensaciones grandes y seguridades absolutas,y del indiscutible atraso de nuestra industria. La misma ley protectora de la producción nacional no surte efecto al aplicarla la Intendencia militar en sus compras de víveres para el aprovisionamiento del Ejército, porque casi siempre los artículos extranjeros se ofrecen con una economía superior al diez por ciento, margen protector concedido á los similares españoles.

No obstante las desfavorables condiciones de inferioridad en que se desenvuelven nuestra industria y nuestro comercio, es necesario despertar la iniciativa privada,es preciso que sacudamos la pereza nacional, marcándoles rumbos y orientaciones con estudios serios y obras prácticas.

Al declararse la actual guerra pensaron los franceses en sustituir por productos suyos los de origen alemán que, efecto de intensa propaganda habían adquirido carta de naturaleza en Marruecos. El Protectorado confió esta misión al Comité de Estudios Económicos y sin pérdida de momento dos comisionados se trasladaron á París llevando en sus maletas valiosísima colección de muestras con detallada nota de precios y cuantos pormenores podían ser útiles á comerciantes y productores. Y no deja de tener gracia lo ocurrido á esos dos comisionados. Creyendo que trataban de dar conferencias, se les recibió en la Cámara de Comercio con cierta frialdad; pero cuando mostraron las colecciones de artículos diversos, operóse una saludable reacción. De París fueron á otros centros industriales, y pocos meses después la industria francesa presentaba al comercio de su zona artículos análogos. En la exposición de Casablanca tuve ocasión de ver muchos de ellos que nada tienen que envidiar á los imitados.En estos momentos Mr. Luret cumple una misión en Francia cerca de las casas que mantienen relaciones con Marruecos estudiando el modo de fomentar las transacciones.

El Protectorado español no puede realizar el milagro de que nuestros tejidos blancos sustituyan á los británicos en el mercado marroquí, ni los azúcares á los más económicos de otros países; pero sí puede orientar á nuestra industria y á nuestro comercio con una propaganda eficaz y con el fomento de Museos Comerciales verdad, no con ficciones de Museos, verdaderos fósiles petrificados que dan una pobre idea de nuestra mentalidad mercantil.

Hasta ahora hemos mantenido un agente comercial sin misión clara y definida; mas como no es tarea para una sóla persona, por grandes que sean sus aptitudes, convendría reorganizar la agencia, ó crear un organismo que, sin gravámenes extraordinarios para el presupuesto, haga estudios serios y una eficacísima propaganda semejante á la antes apuntada. La Cámara de Comercio de Tetuán, á punto de transformarse, y las entidades mercantiles del resto de la zona pueden contribuir á tan patriótica finalidad constituyendo secciones en cada territorio encargadas de recopilar datos y de realizar estudios que, ofrecidos á nuestros manufactureros, les alienen á producir cuanto sea susceptible de mantener competencia con las mercaderías de otros países.

Mucho se ha escrito sobre el tema de nuestra penetración comercial en Marruecos y mucho se seguirá escribiendo todavía; todo ello resultará estéril si no se lleva á cabo una obra más práctica de propaganda,que llegue al comerciante y sobre todo al productor, y le incite á interesarse en la conquista del mercado marroquí. El Protectorado debe colocar los jalones y ser guía de la producción y del comercio nacional. Si después del esfuerzo que realice y de las facilidades que el Gobierno ofrezca continúa la pereza y la indiferencia, esas clases y solamente ellas serán responsables de que las estadísticas mercantiles acusen datos poco halagadores para España.

Cándido LOBERA

Los cazadores de Alcántara

Una alocución

Al incorporarse á sus respectivos escuadrones los reclutas de este Cuerpo, les ha sido leída la siguiente hermosa alocución de su bravo coronel.

RECLUTAS: Ya, como soldados, váis á compartir los honores y fatigas de vuestros compañeros en el glorioso regimiento á que la suerte os ha traído.

Sé que no olvidaréis en momento alguno el juramento que habeis prestado á la bandera y continuareis como en varios siglos lo hicieron los que os precedieron, enalteciendo con vuestro valor, con vuestra disciplina,.y hasta con el sacrificio de la vida si preciso fuera, el símbolo de la Patria, la veneranda enseña.

Así lo hareis y al regresar á vuestros hogares y al recibir el beso de vuestras madres, las llenareis de santo orgullo si ostentáis la aureola del ciudadano honrado, del que cumplió con el más sagrado deber, del que puso cuanto pudo para engrandecer á nuestra España querida.

Cazadores de Alcántara: ¡Viva el Rey!

Os abraza al mandaros ir al puesto de honor.—Vuestro coronel, *Ramón Franch.*

DE SOCIEDAD

Ha mejorado notablemente del grave accidente que sufrió en los pasados días la señora de don Carlos Lozano.

Desde Chafarinas

(DE NUESTRO CORRESPONSAL)

Han fondeado en este puerto los vapores «Valencia» y «Sagunto» y una pareja de embarcaciones de pesca procedente de Torrevieja, que viene á trabajar en éstas aguas.

—Continúa azotándonos el Noroeste, amenizado por fuertes aguaceros y el frío se deja sentir de veras, á pesar de lo avanzado de la estación.

—A los ochenta y cinco años de edad há fallecido doña Carmen Sánchez Somaguero, madre política de don Lucas González, empleado del Hospital Militar, quien como su esposa doña Josefa Morán, están recibiendo muchos testimonios de pésame.

El cadáver de la finada fué conducido al cementerio, con numeroso acompañamiento.

—Ha dado á luz felizmente un hermoso niño, la esposa de don Lucas González, continuando bien madre é hijo.

—Se encuentran restablecidos de las dolencias que han sufrido el Jefe de Correos don Manuel Ahumada, el de Telégrafos don Joaquín Sánchez y el farista don José Montoya.

—Se encuentra entre nosotros el primer teniente de Infantería, encargado de la oficina indígena de Cabo de Agua don Pedro del Real, de paso para su destino.

—Han marchado á Melilla ocho individuos de tropa para reintegrarse á sus cuerpos, después de curados en éste Hospital.

—Ha quedado abierta al público una nueva tahona establecida por el antiguo comerciante don Jacob Salama.

CORRESPONSAL.

PLAZA Y CAMPO

Para inspeccionar los trabajos de explotación de la mina «La Alicantina», se encuentra en Melilla el gerente de esta Sociedad don J. A. Mesiat.

En la mañana de ayer reunióse, presidida por el general Arráiz, la Junta de Arbitrios, con objeto de proceder á la adjudicación del arriendo de la pescadería recientemente construida.

El general Arráiz acordó, en vista de una proposición de don Andrés Varea, mejorando la anteriormente presentada, que la adjudicación se hiciese mediante pujas á la llana.

Quedaron como únicos licitadores, los señores Corsio y Varea, siéndole adjudicado al último el arrendamiento de la pescadería en 35.500 pesetas.

De la escuela pública del barrio Obrero ha sido nombrado maestro interino don Luis Huesca Lozano.

Ayer posesionóse el señor Huesca de su cargo.

Dirigida por el comandante de Estado Mayor don José Molina, ha marchado á Ziata la Comisión del mapa.

Cumplimentando al general Arráiz estuvieron ayer mañana en el despacho de S. E. los médicos de la Beneficencia municipal.

Con destino á la península fueron embarcados ayer á bordo del vapor correo «J. J. Sister», siete mil kilogramos de pescado.

En la rada ha fondeado, procedente de Chafarinas, á donde marchó para resguardarse del temporal, el cañonero «Bonifaz.»

La visita trimestral de cárceles, tendrá lugar el día 22 del corriente.

En breve se reanudarán las obras de pavimentación de la calle del Gran Capitán, que habíanse interrumpido nuevamente á causa de las pasadas lluvias.

Se ha agravado notablemente en su dolencia, don Cristobal Murcia, hermano político de nuestro querido amigo don Ramón Varea.

A la Península marchó el teniente auditor de primera, juez del distrito del Norte, don Esteban Fernández Hidalgo.

También embarcó en el vapor «Játiva», para Tetuán, el teniente coronel de Infantería don José Riquelme.

Se halla en plena convalecencia, nuestro respetable amigo don Maximino Santos, padre de los oficiales de Intendencia del mismo apellido.

Con objeto de evitar en lo posible el frecuente timo que se repite con la venta y expendición de participaciones de billetes de la Lotería, que no existen más que en el capricho del expendedor, la Dirección General ha dictado una circular muy interesante.

En ella dispónese que no podrán vender billetes más que los expendedores ambulantes autorizados al efecto y llevando consigo el nombramiento consiguiente, no pudiendo venderse bajo ningún concepto participaciones ni fracciones menores á un décimo de billete.

Prosiguen con gran actividad las obras de construcción del mercado de los barrios exteriores.

Por sus condiciones excelentes de amplitud, satisfará las necesidades de tan populosas barriadas.

Por el distrito de Baza (Granada), ha sido elegido diputado por gran mayoría de votos, el coronel de Estado Mayor don Pío Suárez Incián, jefe de la Oficina Central de Asuntos Indígnas.

También por el distrito de Guernica, ha triunfado con el carácter de maurista, el auditor tercero de esta Comandancia General don Andrés Allendesalazar.

A ambos enviamos nuestra felicitación por el triunfo obtenido.

El Gerente de la Compañía Española Minas del Rif y de la de Colonización D. Alejandro Gandarias, marchó ayer tarde á Madrid después de pasar unos días en Melilla ocupado en la dirección de los múltiples asuntos que le están encomendados.

Le despidieron el Comandante General, alto personal de las dos compañías y buen número de amigos.

El Sr. Eizaguirre, continuará entre nosotros unos días.

Se están depositando bloques frente á la primera puerta del Mantelete, para rellenar el ángulo que forma la reciente ampliación del muelle civil y la antigua del Paseo del General Macías.

Es necesaria esta obra para la curva de la vía férrea, que bordeará los muelles, dejando libre el referido Paseo, que ya conocen los lectores.

En la tarde de ayer, reuniéronse para tratar de asuntos relacionados con la Beneficencia municipal, los médicos de ésta corporación.

Se acordaron seguir saludables y bien orientados criterios.

En la visita que ayer giró al nuevo barrio de Cuevas, el Presidente de la Junta de Arbitrios pudo comprobar que algunos concesionarios de solares los habían enagenado. En su consecuencia, dispuso que fueran retiradas las concesiones.

Ved los anuncios económicos de 4.ª plana

Conflicto que se avecina

Sólo quedan cincuenta sepulturas :

El cementerio de la Purísima Concepción fué objeto de sucesivas ampliaciones para atender á las nuevas necesidades que se iban presentando.

Compuesto de un solo patio cuando se construyó, se abrieron dos más, pues el aumento del vecindario de la ciudad lo exigía, siendo necesario realizar considerables obras de relleno que permitieran disponer en la estrecha cañada, tocando ya al mar, del suelo necesario para los enterramientos.

Satisfechas de momento aquellas necesidades, el problema se presenta de nuevo y será necesario resolverlo sin pérdida de tiempo.

En efecto, en la actualidad sólo hay **DISPONIBLES 50 SEPULTURAS**, y como en un período de tiempo determinado vaca tan sólo la mitad del número de enterramiento, bastarán éstos datos para que se comprenda la urgencia de hacer frente á la cuestión.

La configuración del terreno en que el cementerio se asienta, entre escarpadas pendientes que terminan en cantiles, hace que sea ya, si no imposible, muy difícil una nueva ampliación en la forma en que las otras dos se realizaron; pero claro es que ésto no quiere decir que el problema no tenga solución, pues seguramente los técnicos la hallarán.

Se trata de asunto muy importante y es bien seguro que la Junta de Arbitrios lo estudiará con la premura y la atención que su carácter perentorio exigen, pues de no ser así llegaría muy pronto el momento en que se presentaría un verdadero conflicto.

El cementerio de la Purísima Concepción es notoriamente insuficiente para las necesidades del vecindario de Melilla, que tuvo tan rápido aumento por consecuencia de las campañas. Hay, pues, que comenzar las obras del aprobado en el barrio del Real ó construir un patio elevado en el que nos ocupa. Se trata de una necesidad imperiosa que no admite aplazamientos.

EL SUBINTENDENTE DIAZ MUÑOZ

Marchó ayer á Málaga el subintendente don Manuel Díaz Muñoz, nombrado para igual cargo en Ceuta que el que aquí ha desempeñado con insuperable acierto. La difícil máquina de los aprovisionamientos funciona con notable facilidad, y dispónsenos el vulgarísimo tópico en gracia á la justicia de la afirmación.

Las grandes simpatías de que goza, se pusieron de relieve en el acto de la despedida, de las más cariñosas que hemos presenciado.

En el «Sister» vimos al Comandante General y Generales Fridrich y Jiménez Pajarero, á todos los jefes de los diversos Cuerpos y al de Intendencia é Intervención en masa, así como á los numerosos amigos del elemento civil que en Melilla tiene.

Enviamos al señor Díaz Muñoz cordial saludo de despedida.

El Sr. Luca de Tena

Continúa guardando cama, gravemente enfermo, nuestro distinguido amigo el director de «A B C» don Torcuato Luca de Tena.

Nosotros, al lamentar de todas veras la enfermedad que hoy aqueja al ilustre periodista, hacemos votos por su pronto y total restablecimiento.

El comercio de Melilla en 1915

Datos de la Junta de Fomento

IMPORTACION

Mercancías	De España — Kilgmos	Del Extnjro. — Kilgmos	Total — Kilgmos.
Bacalao	71.384	129.826	201.210
Baldosas de todas clases	259 383	»	259.383
Barro obrado en artículos no expresados . . .	100.233	268	100 501
Batería de cocina	33.510	30	33.540
Bicicletas y aparatos análogos.	103	1.005	1.108
Bujías.	868	748.015	748 883
Cacahuets . . .	193 908	2.554	196 462
Café	170.669	249.782	420.451
Cales no expresadas	35.760	20.000	55.760
Calzado de cuero y piel	50.171	25.692	75.863
Cáñamo	12 594	»	12.594
Carbones minerales . . .	4 295378	2 741070	7.030.448
Carbones vegetales	192 916	423 230	616.146
Carbones de cok	103.923	218.860	322 783
Carburo de calcio	154.914	»	154.914
Carnes frescas y curadas . . .	38.557	377.848	416.405
Carruajes y piezas para los mismos . . .	21.997	920	22.917
Carros íd. íd. íd.	37.907	3.652	41.559
Carrillos de mano	1.677	634	2.311
Cartón y cartulina	53 744	820	54.564
Cebada	9.028875	»	9.028.875
Cemento. . . .	7.292809	77.157	7.369.966
Cera en panes y obrada. . . .	2.464	322	2.786
Cerámica. . . .	30	»	30

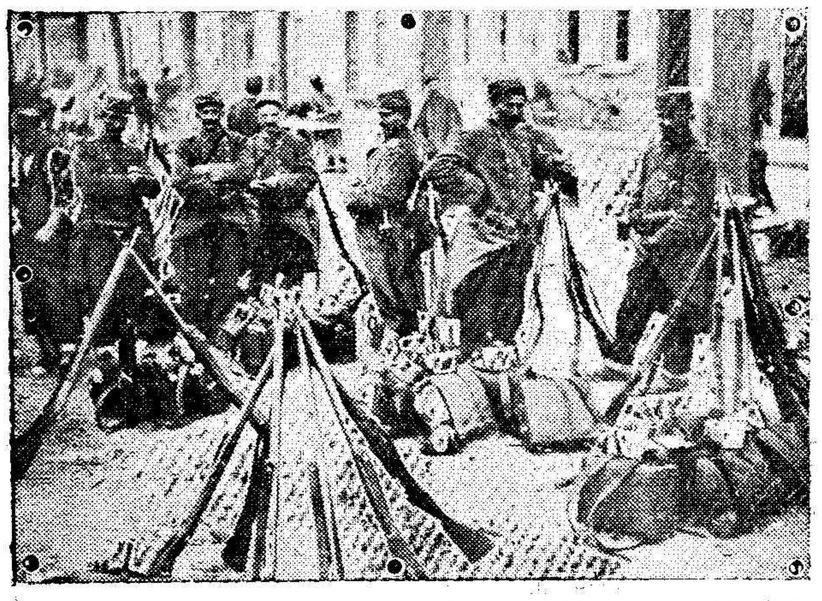

Descanso de territoriales franceses de guarnición en un pueblo de la segunda línea de combate.

INFORMACIÓN MILITAR

Presentados

Ayer cumplimentaron á S. E., los siguientes jefes y oficiales:

Teniente coronel don Enrique de Salcedo.

Comandantes don Angel Carbonell y don Luis Lombarte.

Capitanes, don Mariano Manrique de Lara, don Pedro Riaño, don José Velázquez Zuazo, don José Combelles, don Régulo Molino y don Ignacio Carmona.

Tenientes, don José Alfaro y don Serapio Sánchez.

Oficial primero de Intervención don Emilio Miró.

Teniente auditor de primera don Esteban Fernández Hidalgo.

Permisos

Se le ha concedido permiso para venir á la plaza, desde Segangan, al oficial primero de Intendencia don Pedro Balbás.

Consejo de guerra

Mañana, á las cuatro, en el cuartel de Santiago, se celebrará un consejo de guerra para ver y fallar la causa instruída contra el soldado Manuel Morente Lario, por estafa.

Presidirá el tribunal, el teniente coronel don Arturo Nario y asistirán como vocales los capitanes señores Pérez Peñamaría, Ordovás, Velarde, Caamaño, Yangües y Romero y como suplentes, los del mismo empleo señores Somoano y Pizorno.

Fiscal, teniente auditor de tercera señor Gambra; defensor, capitán señor Gómez.

Relevo de baterías

Ayer tuvo lugar el relevo de las baterías de Montaña que guarnecen las distintas posiciones.

De la plaza marcharon la séptima y octava baterías y la tercera columna de municiones.

Esta tarde llegaron para descansar el tiempo ordenado, la cuarta y novena baterías y la segunda columna de municiones.

A la Península

En el vapor correo «J. J. Sister» marcharon á la Península, los comandantes de Artillería don Miguel Ruano y don Luis Lombarte; el capitán de Ingenieros, don José Combelles; el capitán de Infantería, ayudante del general Jiménez Pajarero, don Félix Navajas y el teniente de Artillería don Marcos Navarro.

Instancias

A Guerra se cursa instancia del primer teniente don Antonio Valcarce, que solicita tomar parte en la convocatoria de la Escuela Superior de Guerra.

Al General en Jefe se remite intancia del primer teniente don Enrique Gómez, que solicita ingreso en las tropas de Policía; del segundo teniente don José Alfaro, que solicita lo mismo que el anterior.

Al Director General de la Guardia civil, se envía instancia documentada del cabo Emilio Rubio, que solicita ingreso en dicho cuerpo.

Pasaportados

Médico primero don Agapito Argüelles, para Sevilla y Madrid; sargentos Francisco Mínguez, para Villar de Chinchilla (Albacete); Antonio Girón, para Jerez de la Frontera (Cádiz); cabos Regino González, para Alcoy (Alicante); Antonio Rubio, para Puebio Nuevo del Terrible (Córdoba); soldados Gregorio Llorente, para Cameada (Zaragoza); Enrique Gamiz, para Loja (Granada); Antonio Sorrache, para Villanueva y Jesús Ramírez, para Piedra Buena (Ciudad Real).

Incorporación

Ayer terminó la incorporación de los nuevos soldados á las diferentes posiciones del territorio.

Muchos de los reclutas lo hicieron en ferrocarril.

Ejercicios y marchas

Las tropas de los territorios de Zeluán, Segangan, Garet, Tifasor, Reyem, Kaddur é Ishafen, efectuarán diferentes marchas y ejercicios.

Servicio de la plaza para hoy

Jefe de día: comandante de Chiclana, don José Mínguez.

Imaginaria: comandante de Montaña, don Carlos Lozano.

Juez de Guardia: capitán don Ricardo Fajardo.

Imaginaria: teniente coronel don Rafael F. de Castro.

Hospital y provisiones: Talavera tercer capitán.

Reconocimiento de artículos de pienso, Alcántara, quinto capitán.

Parada: Segorbe, Chiclana, Talavera y Depósito de Ganado.

Principal: Talavera (Santiago).

Oficiales y sargentos de vigilancia por la plaza: Segorbe.

Ordenanza del jefe de día: Taxdir.

El Comandante Sargento Mayor, Manuel García—V.º B.º,—El Coronel Jefe de Estado Mayor, Jorge Fernández Heredia.

SERA TARDE

(Escrito expresamente para EL TELEGRAMA DEL RIF)

Hieres y te sonríes cuando el puñal (clavado
miras sobre este pecho que tanto te ha (querido;
que gozas al sentirme celoso y dolorido,
mi ilusiones muertas, mi espíritu cansado.

Aquel cielo de amores que condensó el (pasado,
que toda la esperanza de mi pasión ha sido,
en un sólo momento contemplo destruído
y sólo su recuerdo no ha sido sepultado.

No pude, ni aún en sueños, pensar en tus (traiciones;
que envuelto en dulce cielo de bellas (ilusiones
para juzgarte mala me declaré cobarde.

Tal vez no estén lejanos los angustiosos (días
en que tus tristes lágrimas se mezclen con (las mías
y mi perdón supliques... ¡aunque será ya (tarde!

Narciso Díaz de Escovar

Provisión de vacantes

Concurso en Larache

La Junta de Servicios Locales de Larache anuncia la vacante de una plaza de médico municipal, dotada con el haber anual de 3.000 pesetas españolas y 3.000 de gratificación, que ha de proveerse por concurso.

Se dirigirán las solicitudes al Bajá Presidente, acompañando los documentos que acrediten la condición de licenciado por una Universidad española, hasta el día 28 de Mayo próximo.

Si el nombrado percibiera algún sueldo del Estado español ó del Gobierno jalifiano sólo cobrará la gratificación.

Se anuncia también la provisión de una plaza de practicante en cirujía y medicina, con el haber anual de 1.500 pesetas españolas, y otra de tenedor de libros, con el haber anual de 3.000 pesetas mazenianas.

Se presentarán las solicitudes al Bajá hasta el día 30 del actual.

CURIOSIDADES

500 MILLONARIOS MAS

A principios de la guerra europea había en los Estados Unidos unos 4.100 millonarios. Actualmente esta cifra ha aumentado á unos 4.600.

A las manos de unos 500 individuos han ido á parar los dos billones de dólares que han enviado los aliados en pago de los contratos con casas norteamericanas. Sólo de la casa Du Pont (francesa) ha recibido órdenes por valor de pesos 320.000 000.

El Bethlehem Steel Company está haciendo un negocio de 200 millones de pesos anualmente.

John N. Willys, que hace diez años era un pobre mecánico de Nueva York, y es hoy uno de los grandes fabricantes de automóviles, posee más de 60 millones de pesos.

Está tan contento de su repentina riqueza que anda haciendo donaciones á cada paso. Al Toledo Club hizo la donación de30.0000 pesos.

Laboratorio de análisis

En este establecimiento, á cargo del cuerpo de Sanidad Militar, se han practicado durante el primer trimestre del corriente año los siguientes análisis:

Leches de mujer, 10; leches de vaca, 3; chocolates, 2; gaseosas, 1; vinos, 39; jugo gástrico, 14; heces, 4; orinas, 250; líquido pleurítico, 2; esputos, 161; sangres, 34; pelos, 26; exudados, 23; tumores, 5; raspado de úlcera, 1; suero reacciones aglutinantes: b. tífico, 41; b. paratífico A y B, 5; m. melitense, 11; b. coli, 14: fijación del complemento (reacción de Wassermam), 103; experiencias practicadas para informes sobre instrumentos, 1. Total de análisis, 750.

Productos elaborados: emulsiones de eritrocitos, 13; de bacterias, 229; agares, 79; leche preparada, 1; soluciones colorantes, 2; tituladas, 94; otras, 48. Semillas, cultivos vivos: b. coli, 13; b. disentérico, 2; b. tífico, 38; b. paratífico A y B, 7; b. tuberculoso, 2; b. enteritis, 2; m. melitense, 12. Total de elaboraciones (frascos ó tubos), 548.

Total de trabajos efectuados, 1.292.

INFORMACIÓN TELEGRÁFICA

De nuestros Corresponsales en Madrid, Provincias y Extranjero

(Recibidos por correo desde Málaga)

Noticias Militares

El «Diario Oficial del Ministerio de la Guerra» publica las siguientes disposiciones:

Premio para un concurso

Se concede un premio para el concurso hípico que se celebrará en Tetuán el mes de Junio, autorizándose á los jefes y oficiales de Melilla, Ceuta y Larache, para que concurran al mismo.

Destinos

Es destinado al batallón de Chiclana, el maestro armero de nuevo ingreso Julio Menéndez.

También es destinado á la Comandancia de Melilla, el sargento de Intendencia José Alcázar.

Clasificación

Son clasificados en reenganche, los cabos: de Artillería de Montaña de Melilla Arévalo y los de la Comandancia, Santisteban y Urbano.

Incorregible

Es expulsado por incorregible el soldado de Ceriñola Vicente Ruiz.

Vacantes

Se encuentran vacantes dos plazas de músico en Arapiles y una en Bailen.

Nombramientos

Es nombrado primer jefe de la caja central del Ejército, el coronel de Infantería don Hilario Martínez.

También se nombra jefe de la sección de ajuste, al coronel don José Iglesias y queda en situación de supernumerario, el profesor segundo de equitación don Antonio Cañero.

Vuelta á activo

Se concede la vuelta á activo, al teniente coronel de Estado Mayor D. Emilio Figueras.

Relación

Inserta una relación de destinos de jefes y oficiales de veterinaria.

Notas palatinas

Audiencias

El Rey, después de despachar con el jefe del Gobierno y los señores Alba y Villanueva, recibió en audiencia al marqués de Someruelos, á Mariano Benlliure, al conde de Santa Engracia, marqués de Bivona, y á los señores Ruiz Jiménez y Foronda.

Doña Cristina, recibió á la superiora y varias religiosas terciarias de San Francisco de Asís, de Valencia, que visitaron á la Reina para darle las gracias por haber influido para que se les encargue la educación de niñas del colegio nacional de sordos mudos.

Con igual motivo, cumplimentarán otro día al Monarca.

También cumplimentaron á doña Cristina, la condesa de Romanones y la duquesa de Pastrana.

Infanta restablecida

Se encuentra completamente restablecida, la Infanta Beatriz, que ha estado en Palacio.

Funerales

El próximo lunes, se celebrarán en la Capilla de Palacio, funerales por los Reyes don Francisco y doña Isabel II.

El domingo habrá Capilla pública.

Al Atletic Club

El jueves, el Rey don Alfonso, visitará el Atletic Club, para presenciar un partido de foot ball.

TERAPEUTICA NUEVA
PARA LA BLENORRAGIA
INYECCIONES DE
PERUSCABINO
Tubo sonda - FORMULA "N"
PARA LAS ENFERMEDADES DE MATRIZ
CAPSULAS GELATINOSAS DE
PERUSCABINO
FORMULA "N"
PARA LAS ENFERMEDADES DE LA PIEL DE CAUSA EXTERNA
PERUSCABINO
Tarro - FORMULA "D"
Preparados especiales del Laboratorio Obdal (ORENSE) España
En Melilla: B. Sauret, Droguería La Cruz. 57-a

Aparatos y material fotográfico
Bustos, O'Donell, 11, Melilla
22-b

La Prensa

«El Debate»

Dice este diario, que las conveniencias actuales exigen que los mauristas y las derechas vayan siempre unidos en las elecciones, con lo cual pondrán en grave aprieto al Gobierno.

Agrega, que según se asegura, Soriano será Senador por Tarragona, mientras los amigos de Azcárate están influyendo cerca de éste, para que acepte la senaduría vitalicia.

Otra de las cosas que se aseguran es, que dos altos funcionarios de Estado han dimitido por cuestiones electorales.

«El Radical»

Aboga por la unión de los republicanos, necesidad que cada día se hace más imprescindible.

«El Liberal»

Ocúpase de las elecciones, y dice que con efecto, en estas últimas se han cometido menos atropellos que de ordinario.

«El Gobierno — agrega— reunirá una considerable mayoría, pero no le dará grandes frutos: primero, porque después de algunos meses, el bloque se disgregará, y luego, porque el país está cada día peor con las tristezas, dolores y penurias».

«El País»

Habla de las elecciones y dice:

«La derrota que hemos sufrido los republicanos, debe ponernos serios y hacernos meditar y obligarnos á reconstituirnos.

Hay que aprovechar la lección y no desesperarnos».

Termina diciendo que, el Sr. Castrovido, cumpliendo su palabra de que pondría su acta en manos del partido si no triunfaba toda la candidatura republicana, enviará hoy su acta al comité central de la conjunción.

«La Mañana»

Dice, que los mauristas desacreditaron en estas elecciones su programa y á su jefe, comprando los votos y demostrando su poco amor al trono.

Pudieron haber puesto en grave riesgo la candidatura monárquica, restándole 17.000 votos, pero no hay mal que por bien no venga, pues los mauristas hubieran deslucido el éxito de los monárquicos.

Notas políticas

Las elecciones

El presidente del Consejo, el ministro de la Gobernación y el marqués de Alhucemas, se muestran satisfechísimos del resultado de las elecciones.

El conde de Romanones, hablando con los periodistas, dijo humorísticamente, que el tercer entorchado como presidente del Consejo, no debía otorgarse sino después de hacerse unas elecciones como las últimas.

Las futuras Cortes

Créese que el Gobierno traera á las Cortes 220 liberales; los conservadores 90; los ciervistas 9; los mauristas 16; los republicanos 14; los reformistas 12; los regionalistas 9; los jaimistas 5; los católicos 5, y los independientes 2.

Dícese que Romanones tiene el propósito de apretar todo lo posible en la elección de senadores, á fin de traer una mayoría numerosa, pues en el Senado, es facil se unan todas las minorías

Notas diversas

El Gobierno y el hundimiento del «Santanderino»

El jefe del Gobierno, hablando con los periodistas, manifestó que ya tenía conocimiento oficial del hundimiento del vapor «Santanderino», comunicado por el cónsul español en Hendaya, habiendo pedido el Gobierno detalles de todo lo ocurrido.

Uno de los reporters pregúntole si se trataba de un torpedeamiento ó hundimiento, y contestó el conde de Romanones, que el hecho es tan incomprensible y absurdo, que no puede admitirse sin una comprobación exacta.

«Esto es preciso aclararlo bien, pues la cuestión es delicadísima».

Tratado con la Trasatlántica

El señor Villanueva se encuentra preocupado con los asuntos relativos á la carne y al papel.

También se ocupa de la cebada, que alcanza un precio fabuloso.

Conforme á la ley de Comunicaciones marítimas, el Gobierno ha concertado con la Compañía Trasatlántica, la supresión temporal de los vapores de la línea de Filipinas, para destinarlos á la línea de Nueva York y puertos del Norte de España.

Estos vapores tendrán fletes razonables para el transporte de trigos, maíz y carbón.

Sin datos completos

En el Ministerio de la Gobernación, aún no se han facilitado los datos oficiales de las elecciones, comentándose la tardanza.

Joyería y Relojería
DE J. MADRID
Relojes en oro y plata última creación y alhajas finas del mejor gusto, á precios baratísimos.
Cadenas y sortijas oro de ley, al peso
Alfonso XIII, núm. 13
(Frente al teatro Reina Victoria)

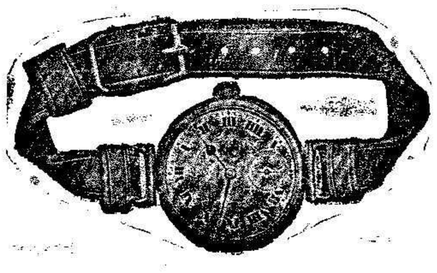

Partes oficiales de la guerra

Informes austriacos

VIENA.—(Oficial). En los frentes balkánico y ruso, no ha variado la situación.

En el frente italiano, el enemigo ha cañoneado la región de Goricia, y las poblaciones situadas detrás de nuestro frente.

Un aeroplano italiano que aterrizó cerca de Lucinico, lo destruyó nuestra artillería.

En los demás sectores, prosiguen los acostumbrados duelos de artillería.

Los aviadores italianos han lanzado algunas bombas sobre Riva.

Informes italianos

ROMA.—En el Paso de Tenale, al Sur de Spezano, y después de sangrientos combates, los italianos, han conseguido penetrar en algunas trincheras avanzadas austriacas.

En el valle de Sugana, la artillería italiana ha producido algunos incendios en la población de Caldenazzo.

De todas las naciones

Inglaterra

Comentando el discurso del Canciller

LONDRES.—El ministros de Negocios Extranjeros, lord Roberto Cecil, ha facilitado á la prensa una conferencia, comentando algunos párrafos del discurso pronunciado últimamente por el canciller alemán, oponiendo los siguientes argumentos:

«Afirma el canciller que la Gran Bretaña era la única responsable de la continuación de la guerra, pues Alemania hizo en Septiembre proposiciones de paz que no fueron contestadas.

Con esto - agrega el ministro - el canciller habíase propuesto fomentar la discordia entre las potencias aliadas despertando la desconfianza de todas contra Inglaterra.

Todas las proposiciones de Alemania se limitaban á decir que como los aliados no hablaban de paz, Alemania no podía tratar el tema sin conocer la opinión de los aliados.»

Los parlamentarios franceses

LONDRES.—Según comuniqué, los diputados y senadores franceses, que se encuentran en ésta, visitaron á los reyes.

El rey Jorge, conversó con ellos, diciéndoles que esta visita hará comprender la cordial relación existente entre Francia é Inglaterra.

A la conferencia interparlamentaria celebrada ayer asistieron los parlamentarios franceses, ocho miembros de la Cámara de los Lores y diecisiete de la de los Comunes.

Jabón de lavar baratísimo
¡¡á 0'90 céntimos barra!!
Marca GENERAL JORDANA, fabricado por «Carbonífera del Rif».
Clase extra y especialísima para el uso en estas aguas. Lava mucho mejor y es de mayor duración que cualquiera de las otras marcas aquí conocidas. SIN ADULTERACION. QUÍMICAMENTE PURO.
SITIOS DE VENTA:
En el Economato Militar.
Calle de O'Donell, 41 (buzón de avisos).
General Polavieja, 18, y en la fábrica Conde Alcaudete 2 (Zona Industrial.)
Servicio á domicilio por BARRAS sin alteración del precio. 84-b

La Droguería de Bustos
es la más antigua, la más surtida y la que más barato vende. O'Donell, 11, Melilla. 25-b

HOZNAYO
Lo mejor agua de mesa
Depósito en Melilla: Droguería de Bustos. 24 b

POR LA RADIO

SERVICIO URGENTE

Las elecciones

Datos comparativos

Madrid 12.—(Urgente).

Las Cortes liberales de 1915, tuvo una mayoría de 214 diputados, y las de 1910, de 212; y cifras análogas las conservadoras de 1914. Ahora alcanza la cifra de 235. Hasta el jueves no se sabrán los datos definitivos de algunas provincias. En Pego, no se sabe si ha triunfado el Conde de Velayos y lo mismo ocurre en Burgos con el Sr. Zumarra.

En Nules, el Sr. Fabié lleva solo seis votos de mayoría al Sr. Cañete.

En Cuenca, aún no se sabe si el triunfo corresponde al Sr. Martínez Tejada (conservador) ó al maurista señor Arribas.

El Conde de Bugallal sostiene que no ha sido vencido por don Vicente Pérez y lo mismo sucede en Celanova entre don Vicente Gay y el Sr. Canido.

En Oviedo, entre el Sr. Vázquez Mella y el Sr. Alas Pumariño y en Santander, entre los señores Hoyo (reformista) y Solano (católico).

El candidato agrario por Redondela don Juan Amuedo, ha telegrafiado al Ministro, protestando de que la benemérita ocupara los colegios por orden del Marqués de Riestra. Del Gobernador—dice — que no quiere hablarle porque presiente que llega para él la consabida aurora boreal.

Cábalas y conciliábulos. Lo que dice un periódico

Madrid 12. - (Urgente.)

Procedente de Galicia, llegó el señor Bugallal acompañado del ex senador don Federico Carlos Valls.

El Sr. Dato, ha estado también esta tarde como ayer en el Círculo Conservador, recibiendo nuevas felicitaciones por el éxito que ha obtenido.

El diario «La Epoca», dice que circula el rumor de que el Sr. Dato presentará como candidatos á Senadores por León, á los señores Azcárate y Quiñones de León, aconsejando á sus amigos que trabajen y voten dicha candidatura.

Las adhesiones recibidas por el señor Dato de los diputados electos, ascienden á 87.

La Alcaldía de Madrid. Concejales diputados

Madrid 12.—(Urgente.)

El Sr. Ruiz Jiménez, ha manifestado que no piensa por ahora abandonar la Alcaldía.

El Ayuntamiento de Madrid tendrá cinco diputados que son los siguientes:

Valero Hervás, liberal; Iglesias, socialista; Morayta, republicano y los mauristas señores Lellin y Maura (D. Miguel).

En los círculos políticos. Un recado de Maura

Madrid 12.—(Urgente.)

Hasta el jueves seguirá hablándose y siendo tema principal de conversación las pasadas elecciones.

El Sr. Maura envió á su secretario al Congreso, informándose de no haber llegado todavía ningún documento relacionado con las elecciones en dicho distrito.

La precaución de don Antonio obedece á noticias que le han transmitido de Nules, de que se intenta alterar el resultado de la elección para que sea proclamado el Sr. Fable.

Una denuncia

Madrid 12. (Urgente).

El candidato derrotado por Lanzarote señor Bores Romero, ha presentado una denuncia en el Juzgado del Centro, por detención ilegal de la correspondencia telegráfica.

Parece que ha recibido un despacho de Arrecife con un retraso de 48 horas, denunciándole abusos y atropellos electorales.

Firma de Guerra

Madrid 12.—(Urgente.)

S. M. el Rey ha firmado los siguientes decretos:

Disponiendo que el Teniente general don Emilio March pase á la sección de reserva del Estado Mayor General por haber cumplido la edad reglamentaria.

Nombrando General de la primera Brigada de la primera División al General de Brigada don Luis Mayorga, que actualmente manda la primera brigada de la 14 División (Coruña).

Disponiendo que el General de Brigada don Joaquin Roselló pase á la sección de reserva á solicitud propia, fundada en motivos de salud.

Mandos de Cuerpos

Madrid 12.—(Urgente).

También ha firmado Don Alfonso los siguientes decretos relacionados con el mando de Cuerpos:

Concediendo el mando del regimiento de Melilla al coronel de infantería don Luis Bermúdez de Castro.

Idem idem del regimiento de la Reina al del mismo empleo don Manuel Quirós.

Idem idem del Batallón de Cazadores de Talavera al teniente coronel don Silverio Araujo.

Idem idem el 13 Regimiento Montado de Artillería al coronel D. Emilio Ruiz Rubio.

Protestas

El torpedeamiento de nuestros barcos. Cámara española. Un telegrama á Romanones. Las garantías necesarias. El Centro catalán.

Madrid 12. (Urgente).

La Cámara de Comercio española de París, reunida en sesión extraordinaria, ha dirigido al conde de Romanones un telegrama en el que aquella corporación se une á la protesta de la opinión de España contra los ataques de los submarinos alemanes á los vapores «Vigo» y «Santanderino».

Consigna la Cámara en su despacho la confianza en que el gobierno de España pedirá las debidas explicaciones al gabinete de Berlin, y tratará de obtener las garantias necesarias para la vida de los españoles y nuestros intereses comerciales de pueblo neutral.

Una protesta análoga ha dirigido al Presidente del Consejo el Centro catalán por conducto de las autoridades de Barcelona, que la han comunicado al gobierno.

Crisis en Portugal

Dimisión del Gobierno. Diferencias de criterio. La cuestión de la amnistia. Lo que se cree.

Madrid 12.—(Urgente).

Lisboa.—El Gobierno llamado nacional ha fracasado por completo, pues sus elementos componentes no han conseguido ponerse de acuerdo.

El Presidente, Dr. Almeida, ha enviado á Bernardino Machado la dimisión del gabinete.

Ha sido producida la crisis por la disparidad de criterio entre los ministros demócratas y los evolucionistas y conservadores. Mientras estos últimos querían que uno de los primeros actos del Gobierno y la base de la obra nacional que había de acometerse fuese la concesión de una amplia amnistía á los políticos perseguidos, los demócratas se mostraron dispuestos á restringirla todo lo posible, haciendo pequeñísima é ineficaz la gracia.

En los círculos políticos se supone que Machado confiará nuevamente los poderes al Sr. Almeida, y si esto sucede el nuevo Gobierno será marcadamente evolucionista, y no entrarán en su constitución personas de otros partidos.

Manifestación de júbilo

Madrid 12.—(Urgente)

Lisboa.—Las noticias recibidas de las colonias han producido gran júbilo en el pueblo de Lisboa.

Una numerosisima manifestación ha recorrido las calles de la capital precedida de músicas, para celebrar el éxito de la toma de Kionga por las tropas portuguesas.

Dice Asquith

Madrid 12. (Urgente)

Londres.—Después de la alocución del Rey á los parlamentarios franceses, hizo uso de la palabra lord Asquith para hablar de las relaciones de Inglaterra y Francia, cada vez más estrechas.

Entre otras cosas dijo que es necesario restaurar los derechos internacionales, y terminó manifestando que la voluntad de vencer dará el triunfo á los aliados, cueste lo que cueste.

El nuevo Congreso

Datos oficiales. Los diputados electos.

Madrid 12.—(Urgente).

En el Ministerio de la Gobernación, se nos ha dicho que á juzgar por los datos oficiales que hasta ahora se cococen del resultado de las eleciones, el nuevo Congreso estará constituido por los siguientes grupos:

Liberales, 235.
Conservadores, 96.
Ciervistas, 8.
Mauristas, 16.
Reformistas, 10.
Jaimistas, 8.
Republicanos, 13.
Radicales, 4.
Nacionalistas, 2.
Regionalistas, 3.
Independientes, 6.
Católicos, 5, y
Socialista, 1.

Accidente de aviación

Madrid 12.—(Urgente.)

En el Aeródromo de Cuatro Vientos, ha ocurrido un accidente de aviación, en el que han resultado heridos aunque no de gravedad, el piloto civil señor Alfaro y el oficial de Artillería, piloto, Sr. Montero.

Carbón barato
COK en cilindros, á 80 pesetas tonelada. En espuertas de 25 kilos neto á 2 pesetas (OCHO CÉNTIMOS KILO).
VEGETAL en bolas, á 90 pesetas tonelada. En espuertas de 25 kilos neto á 2'25 pesetas (NUEVE CÉNTIMOS KILO). 37-a
CARBONIFERA DEL RIF, Conde de Alcaudete, 2. Zona Industrial.
Buzón de avisos para el servicio á domicilio, SIN ALTERACIÓN DE PRECIOS, O'Donell, 41 (Farmacia Militar).

Pinturas, Brochas y Pinceles
Bustos, O'Donell, 11.-Melilla
32-b

LO DEL "SANTANDERINO"

Complemento de información. Asunto al Consejo.

Madrid 12.—(Urgente).

Se asegura que el conde de Romanones ha recibido ya el complemento de la información telegráfica, referente al torpedeamiento por un submarino alemán del vapor español «Santanderino».

También se dice que en el próximo Consejo de Ministros, se tratará de este asunto y se acordará formular la oportuna reclamación, por conducto de nuestro embajador en Berlin.

Habla el ministro de Marina. ¿Naufragio ó torpedeamiento? Gestiones del Gobierno.

Madrid 12.—(Urgente).

Hablando el ministro de Marina, del hundimiento del vapor bilbaino «Santanderino», recomendó la conveniencia de tener mucha prudencia hasta llegar al completo esclarecimiento del suceso.

El señor Miranda añadió, que el lugar donde se ha hundido el buque está lleno de bajos y rocas muy peligrosas y bien pudiera haber ocurrido que el «Santanderino» chocara con algunas de ellas, siendo la causa del naufragio, ó que hubiese chocado con alguna mina, que marchara á la deriva.

Un periodista le objetó que parece sea cierto lo del torpedeamiento por un submarino, el haber visto los tripulantes la luz verde del sumergible.

El ministro respondió, que los marinos pudieron sufrir una equivocación muy disculpable, pues en aquel sitio hay balizas constantemente encendidas, con luces verdes, para anunciar el peligro á los barcos, y es muy facil confundieran una de estas luces creyéndola perteneciente á un submarino.

El señor Miranda terminó diciendo que el Gobierno trabaja activamente para poner este asunto completamente esclarecido.

Sobre esta catástrofe se hacen muchos comentarios, abrigando el ministro de Marina, la creencie de que ha sido debida al choque con una mina.

BOLSA

Madrid 12.—Cotización del día de hoy.

4 por 100 Interior. . .	74'40
5 por 100 Amortizable .	96'95
4 por 100 Amortizable.	86'95
Banco	459'50
Tabacos	000'00
Río de la Plata. . . .	291'00
Francos	85'45
Libras	24'61

Gran revuelo político

Sin datos. El triunfo entre Vitórica y Soriano. Confusión

Madrid 12.—(Urgente).

Es grandisima la confusión que actualmente existe sobre el resultado de las elecciones.

En todos los círculos políticos la animación es extraordinaria, siendo enorme el revuelo originado por faltar aún muchos datos de las elecciones en la Corte.

Los comentarios y rumores son muchisimos, asegurándose que los datos que faltan dan el triunfo á los señores Vitórica y Soriano.

Al cerrar

La ofensiva alemana

Aumenta la intensidad de la batalla. Terribles combates

Madrid 13.—(Urgente).

París.—Nuevas noticias oficiales relativas á la gran batalla de Verdun, dan cuenta de aumentar de un modo terrible la intensidad de los combates.

En toda la región los alemanes desarrollan su ofensiva de un modo formidable, particularmente entre las posiciones de Mort Homme y Cumieres. En estos sitios, los alemanes atacan con verdadero furor.

La artillería pesada de los alemanes lanza sobre las obras de defensa y fortificaciones francesas, lluvia de proyectiles.

En grandes masas se arrojan los germanos con furia, pretendiendo asaltar las posiciones, pero las ametralladoras y la infantería francesa causan en sus filas verdaderos estragos, resistiendo el formidable empuje del enemigo.

Ante las trincheras francesas quedan montones de cadáveres, no obstante lo cual, los alemanes redoblan con más encarnizamiento sus ataques.

En los sectores de Douaumont y Vaux, la lucha es igualmente encar-

nizadísima, siendo rechazados todos los ataques de los alemanes en Vaux, sufriendo pérdidas enormes.

El bombardeo en todo el frente es violentísimo.

Otro desembarco en Grecia

Base naval francoinglesa

Madrid 13.—(Urgente.)

París.—Los embajadores de Francia é Inglaterra en Grecia, cumpliendo órdenes de sus respectivos gobiernos, han comunicado al gabinete de Atenas el acuerdo francoinglés de efectuar un desembarco en la isla de Cefalonia para establecer en ella una base naval.

La noticia ha causado en Grecia gran disgusto.

El gobierno heleno ha protestado de la decisión de los aliados.

Una Nota de Alemania

Sobre la pérdida del "Sussex"

Madrid 13.—(Urgente).

El embajador de Alemania en la Corte, ha facilitado á la Prensa la nota oficiosa siguiente:

«La información transmitida ayer desde Nauen á esta embajada, diciendo que la marina de guerra alemana no ha tenido participación alguna en el accidente del vapor «Sussex», me ha sido hoy confirmada oficialmente por el gobierno Imperial.

Firmado, príncipe de Ratibor.»

Esta nota está siendo muy comentada.

Junta de Fomento de Melilla

ANUNCIO

Acordada la enajenación en pública subasta de dos tramos metálicos situados sobre los barrancos de Cabrerizas y Horcas Coloradas, se anuncia el remate para el día 25 de Mayo próximo y hora de las 12 en el salón de actos de la Junta con arreglo al siguiente

PLIEGO DE CONDICIONES que ha de regir para la adjudicación en pública subasta de dos tramos metálicos de 16'20 metros de longitud situados sobre los barrancos de Cabrerizas y Horcas Coloradas.

1.ª La subasta tendrá lugar el día 25 de Mayo próximo ante una Comisión de la Junta de Fomento de Melilla que la hará constar en el acta correspondiente:

2.ª Las proposiciones se extenderán en papel sellado de la clase 11.ª y se presentarán en pliego cerrado en la Secretaría de la Junta, durante las horas hábiles de oficina, desde el día de la publicación del anuncio de la subasta y del presente pliego de condiciones hasta el momento de empezar la subasta;

3.ª Dichas proposiciones serán presentadas por separado, una para el tramo metálico del puente de Horcas Coloradas, y otra para el tramo metálico de Cabrerizas.

4.ª El tipo de subasta de cada uno de los tramos metálicos, es, de cinco mil quinientas ochenta y cuatro pesetas, cuarenta céntimos (5.584'40):

5.ª No se admitirá proposición alguna que no cubra el tipo de subasta y que no se adapte al modelo de proposición publicado con este anuncio:

6.ª Con cada proposición se presentará por separado resguardo que acredite haber depositado el licitador en la Caja de la Junta la cantidad de quinientas cincuenta y ocho pesetas, cuarenta céntimos (558'40) en concepto de fianza para responder de la aceptación del remate:

7.ª La adjudicación se hará al autor de la proposición más ventajosa ó sea al que ofrezca mayor cantidad por cada uno de los tramos, objeto de esta subasta. Si resultasen dos ó más proposiciones iguales en el mismo acto se verificará la licitación por pujas á la llana para cada uno de los tramos metálicos durante el término de quince minutos entre los autores de aquélla, y si terminados dichos plazos de tiempo, subsistiese la igualdad se decidirá la adjudicación por medio de sorteo:

8.ª Las adjudicaciones serán provisionales hasta que las apruebe la Junta en la primera sesión que celebre:

9.ª Hechas las adjudicaciones definitivas, los rematantes, en el plazo de tres días, entregarán en la Caja de la Junta el completo de las cantidades que correspondan como valor de las mismas. Los depósitos correspondientes á las proposiciones que no sean objeto de adjudicación, se devolverán terminado el remate:

10.ª Será también obligación de los rematantes pagar, antes de retirar los tramos objeto de esta subasta, el importe de los anuncios en los periódicos locales:

11.ª La venta se entenderá hecha puestos los tramos metálicos en el sitio en que se encuentran y en su estado actual, no admitiéndose reclamación de ninguna clase por los desperfectos ó vicios que puedan aparecer. Si pasado un plazo de noventa (90) días desde la adjudicación definitiva, el adjudicatario no hubiera retirado el tramo correspondiente habiendo cumplido las condiciones 9.ª y 10.ª y la Junta necesitara se efectuara la operación de retirar aquéllos fijará al interesado un plazo para llevarla á cabo; y si transcurrido éste tampoco lo hubiera hecho, procederá á ello la Junta por cuenta del adjudicatario haciéndose al efecto á éste la oportuna liquidación.

Melilla 10 de Abril de 1916.—El General Presidente, Aizpuru.—El Secretario Contador, Fortunato Nieva.

MODELO DE PROPOSICION

Don..... domiciliado en..... enterado por el anuncio publicado, de la enajenación en pública subasta del tramo metálico (especifíquese aquí si es el de Horcas Coloradas ó el de Cabrerizas) y visto el pliego de condiciones y conforme en todo con las mismas y con el pago de los anuncios acordados por la Junta, se compromete á pagar por el citado tramo la cantidad de..... (en letra).

Melilla á..... de..... de 1916.

Excmo. Sr. General Presidente de la Junta de Fomento. 291-b

Junta de Arbitrios de Melilla

ANUNCIO

Teniendo esta Junta necesidad de adquirir doce atalajes de carros, iguales al modelo que se halla de manifiesto en las oficinas del Vivero, los industriales que deseen tomar parte podrán presentar proposición para su construcción el día veinte del actual á las doce.

Dichas proposiciones se harán en pliego cerrado, expresando en ellas la clase de material que emplearán en la construcción, el tiempo que invertirán en ella y el precio total de aquella.

El autor de la proposición admitida, habrá de depositar en la Caja de la Junta el diez por ciento del importe de su oferta, que responderá al cumplimiento de su compromiso en todas sus partes.

Melilla 11 de Abril de 1916.

El General Presidente, *Arraiz.*

Efemérides y curiosidades DE MELILLA

EFEMÉRIDES

13 de Abril

1776.—Juan Bautista Ferrando, murió ahorcado y descuartizado por haber dado muerte alevosa á otro.

1794.—Juan Gallardo, fué herido cuando trabajaba en la descarga del barco de Galludo.

1840.—Se desbordó el río Oro y arruinó el espigón de San Jorge.

1903.—A las cuatro de la mañana se oyó en la plaza una fuerte detonación, producida por haber volado los fronterizos uno de los torreones de la alcazaba de Farjana, obligando al Bachir y á sus tropas á refugiarse en territorio español.

1908.—Se verificó por tierra el primer relevo de las fuerzas destacadas en la Restinga.

CURIOSIDADES

Los presidiarios ilustres

VII

Frecuentes eran, como ya sabemos, el escopeteo y pedreas de los moros á la plaza y fuertes, pero no lo era tanto una pesca de moro que tuvo lugar el 15 de Julio; dióse muerte durante la noche del 14 á uno cerca de la Estacada y todo el día hubo un gran tiroteo por tratar moros y cristianos de recoger el cadáver, pero por fin los nuestros lograron pescarlo por medio de un gran palo y unos garfios, con los cuales engancharon la ropa de aquél y lo arrastraron hasta nuestra línea; vinieron en seguida los moros á gestionar su entrega y se pidieron en cambio del cadáver doce vacas; ofrecieron ellos 20 gallinas y por fin quedó concertado el cambio por diez vacas ó cuatro bueyes grandes; pero después, sin que se supiera el motivo, dejaron de traerlos, cosa rara en ellos, que no consentían nunca que los restos de uno de los suyos fueran enterrados en tierra cristiana.

Aquí termina el manuscrito consultado, sin duda por que el autor se cansó continuar diario tan monótono de aquella triste vida, más triste sin duda cuando él y Calatrava vieron morir el 24 de Octubre de 1819 á su compañero don Francisco Sánchez Barbero, de muerte natural, en el Convento.

De la vida de los desterrados en el Peñón y Alhucemas, no ha llegado hasta nosotros la noticia más ligera; han sido vanos cuantos esfuerzos hemos hecho para buscarlos y se nos asegura que en ninguno de los archivos que aún se conservan exista antecedente alguno de ellos.

Tampoco hemos podido averiguar cuando regresaron á la Península los desterrados; en alguna parte hemos leido que don Francisco Martínez de la Rosa embarcó en el Peñón el 5 de Abril de 1820; pero en la «Tabla cronologica de los sucesos memorables, inventos y hombres los más ilustres del mundo, hasta el año 1820. Málaga 1825»; de don José Martinez Aguilar, se dice que llegaron todos reunidos á Málaga el 2 del expresado mes y año y que obtuvieron un entusiasta recibimiento.

G. de Morales

(Prohibida la reproducción).

Movimiento de viajeros

Los que llegaron

En el vapor «J. J. Sister».—Don José Martín, don Juan Mir y hermana, don J. M. Menat, don José García, don Leandro Gallardo, don Juan Rubio, don Angel Domenech, don Francisco Toré Pérez, don Manuel Lozano, don Pedro Romano y 27 soldados.

Los que marcharon

En el «J. J. Sister».—Don Manuel Díaz Muñoz, don Joaquín Castillo, don Ricardo Guerrero, don Pablo Gago, don Ramón Galdón, don Jacinto Cavestany, don Fernando Moreno, don Francisco Salcedo, don Antonio García, don Miguel Ruano, don José Combelles, don Adolfo Membrille, don Félix Navajas, don Luis Lombarte, don Alejandro Gandarias, don Esteban Fernández Hidalgo, don Rafael Heredia y don Marcos Navarro.

De interés local

Altas y bajas.—Se han inscripto las siguientes:

A don José López Pastor, baja en el establecimiento que posee.

A don Carmelo Gil, alta en el anterior.

Desestimadas.—A don Tomás López y don Eugenio García, le han sido desestimadas instancias, solicitando gratificación por material de adultos y la contrata de la limpieza de letrinas respectivamente.

Permiso.—Se le ha concedido á D. Adolfo Algarra, para establecer una tienda de comestibles.

A Gobernación.—Se remite nota de accidente del trabajo, del obrero Antonio Alcaraz.

REGISTRO CIVIL

Distrito del Norte

Nacimientos.—Moisés Chocrón Levy.
Defunciones.—Dolores González Soto.
Matrimonios.—Ninguno.

Movimiento marítimo

Entrados

Vapor «J. J. Sister», de Málaga.

Salidos

Vapor «J. J. Sister», para Málaga.
» «Játiva», para Ceuta.

SIRERA Y CANOVAS

Vinos asolerados del Campo de Chiclana, á 12 ptas. arroba.
De Valdepeñas y Alicante, á diez pesetas arroba.

Despacho:
ROS DE OLANO, NUMERO 3

167-a

PENSIONES PARA OBREROS

La «Gaceta» ha publicado la siguiente Real Orden del Ministerio de Fomento, trasladada al Director General de Comercio:

Ilustrísimo señor: A los efectos de la Real Orden de 13 del corriente mes autorizando á la Junta de Patronato de ingenieros y obreros pensionados para hacer la convocatoria de 45 pensiones de obreros en el Extranjero.

Su Majestad el Rey (q. D. g) se ha servido disponer que se publique en la forma siguiente:

Por el presente anuncio convocatoria, la Junta de Patronato de ingenieros y obreros pensionados en el Extranjero, autorizada por Real Orden de 13 del corriente, abre concurso para pensionar en el Extranjero 45 obreros españoles de diversos oficios, en los términos y condiciones que se expresan á continuación:

Para pensionar quince agricultores, que sean vinateros, aceiteros y ganaderos; doce obreros textiles, comprendidos sederos, algodón, hilado y tintorería; siete mecánicos, cinco electricistas, tres de las artes de libro, dos de orfebrería y relojería y uno dibujante de mueble decorador.

1.º Con arreglo á lo dispuesto por el Real Decreto de 27 de Mayo de 1910, «Gaceta» del 28, artículos 2.º y 3.º, y los artículos 15, 17 y 18 del Real Decreto de 4 de Abril, «Gaceta» del 5, los obreros que aspiren á alguna de las pensiones mencionadas lo solicitarán por sí mismos ó serán presentados por sus patronos, Sociedades obreras, Cámaras agrícolas ó entidades análogas en

a) Instancia dirigida al señor Presidente del Consejo provincial de Fomento de la provincia en que trabaje el solicitante, en el plazo improrrogable de veinte días, incluyendo los festivos y á contar desde el siguiente al de la publicación de esta convocatoria en la «Gaceta».

b) El solicitante podrá expresar en la solicitud el lugar del Extranjero donde desea perfeccionar los medios teóricos y prácticos de su oficio.

c) Deberá tener la edad de veinte años cumplidos y no pasar de treinta y cinco, lo que se acreditará con la certificación de nacimiento.

d) Se acompañará la certificación médica de que el solicitante se halla en estado normal de salud y de integridad física.

e) Buena conducta moral, con certificado del patrono, de Sociedades obreras ó de la entidad que le represente.

f) Poseer la instrucción primaria, que se acreditará con el certificado de la escuela en que se haya recibido.

g) La Junta considera como méritos superiores, y preferibles, por tanto, á los que carecen de ellos, los aspirantes que acrediten haber seguido cursos en Escuelas profesionales, tales como Escuelas de Artes y Oficios y Escuelas industriales, con certificación de los Centros de enseñanza á que hubiera asistido. También deberá acompañar aquellos documentos justificativos de méritos especiales que el solicitante alegue.

h) Asimismo deberá acompañarse á los documentos mencionados el contrato del trabajo que el obrero estipule con su patrono acerca de las condiciones en que lo ha de realizar á su regreso á Engaña al acabar la pensión ó, en su defecto, el motivo de no estipular aquél.

2.º La Junta se reserva el derecho de cerciorarse acerca de la habilidad técnica ó profesional del candidato, así como de su estado de salud é integridad física.

3.º La pensión durará normalmente dos años en el Extranjero y tres meses en España. Durante éste tiempo percibirán los pensionados un jornal diario de seis francos en el tiempo de residencia en el Extranjero, y de cinco pesetas durante los tres meses en España, y será también de cuenta del Estado los viajes de ida y vuelta al Extranjero, así como los que realicen por encargo de la Junta. Esta facilitará en el Extranjero la colocación en fábricas, escuelas profesionales y granjas en relación con las aptitudes, preparación y disposiciones de cada uno y estarán sujetos á una inspección regular y técnica, siendo de cuenta del Estado los gastos de matrícula para el ingreso en las referidas escuelas.

4.º Los obreros que resultaren elegidos por ser propuestos por ésta Junta, serán llamados por secciones de los diversos oficios arriba mencionados para seguir en Madrid un curso de tres meses preparatorio, donde recibirán lecciones de idiomas y elementales teóricas y prácticas de las materias propias del oficio de cada uno. Durante éste período podrán ser eliminados aquellos pensionados que carezcan de las condiciones de idoneidad que se requieren.

5.º Los que se crean con derecho para ser pensionados, podrán solicitarlo de la Junta de Patronato de Ingenieros y obreros pensionados en el Extranjero, Pontejos 2, y se le facilitarán los datos ó noticias que deseen.

Teatro Reina Victoria

Compañía Duval-Nadal-Bauzá

Con el extraordinario éxito de anteriores días se pusieron en escena «El bueno de Guzmán» y «Las Golondrinas», obras en las que merecieron muchos y justos aplausos presentación Nadal, Teresa Sánchez y Angela paredes.

De ellos fueron aplaudidísimos Duval, Olaria, que hizo una excelente labor, Marco y Rodríguez.

Hoy se estrenará, á las nueve y media de la noche, la popular y aplaudidísima égloga lírica, de Luis Pascual Frutos y Amadeo Vives, titulada «Maruxa», que tan asombroso éxito ha obtenido en cuantos teatros se ha representado.

Se pondrá la obra en escena con toda propiedad y el decorado llamará justamente la atención.

Diversas noticias

Aviso

Nos manifiesta el Parque de Intendencia que á fin de evitar olvidos en las invitaciones á los señores comerciantes de la localidad, se recibirán en dicho Establecimiento hasta el día 14 del corriente las ofertas de los artículos que en él se consumen, quedando suprimidas por lo tanto las circulares antes referidas. 289-b

Lo que otros dentífricos gastan en lujo y atractivos de su presentación, lo gasta el LICOR DEL POLO en la calidad y escrupulosidad de sus componentes.

Pescado decomisado

Por hallarse en mal estado, le fueron decomisados diez kilos de pescado al moro vendedor Mohatá Ben Mohamed.

Al arresto

Por el guardia Juan Zamora fué conducido al arresto el moro Mustafá Mohamed, que se apoderó de varios paquetes de hiladuras en casa de don José Cabo.

Riña

A presencia del Juez del Norte, fueron conducidos Agustín Conesa y Antonio Llore, que riñeron en la vía pública por motivos que se ignoran.

Herido grave

En la calle del General Polavieja fué arrollado por el carro que guiaba, Antonio Espín Lozano, resultando con la pierna derecha fracturada y varias erosiones en la cabeza.

Curado de primera intención en el Puesto de Socorro, pasó en grave estado al hospital Central.

BIBLIOGRAFIA

Se ha puesto á la venta el cuaderno 11, titulado «Corriendo hacia la muerte», de la emocionante obra «Treinta años de Espionaje», que publica la editorial Prometeo de Valencia.

Contiene completos dos interesantísimos y dramáticos episodios. Nada hay tan interesantes ni tan lleno de actualidad como estas «Memorias auténticas de un agente del Servicio Secreto», recopiladas por el ilustre novelista francés Georges Le Faure.

Superan en emoción á los relatos más dramáticos y más ingeniosos, incluso los de Sherlock Holmes, pues llevan sobre ellos la ventaja de la realidad.

Estos cuadernos se venden á 20 céntimos en todas las librerías, puestos de periódicos y kioscos.

Hemos recibido los cuadernos 68 y 69 de la «Historia de la Guerra Europea de 1914», escrita por V. Blasco Ibáñez y editada por la Casa «Prometeo», de Valencia.

Contienen el final de las operaciones marítimas y el comienzo de la guerra en los aires.

Numerosas fotografías, dibujos, apuntes y láminas ilustran con una admirable precisión todos los momentos de esta interesantísima obra, la más completa y detallada de cuantas se han publicado.

Va presentada con un lujo y un arte exquisitos, que honra á la casa editora.

Todos los sábados aparece un cuaderno de gran tamaño, con 24 páginas de nutrido texto, abundantes grabados y una lámina en color.—Precio: 50 céntimos.

Ved los anuncios económicos de 4.ª plana

Cooperativa del Ministerio de la Guerra
Sección "Relojería Carlos Coppel".-Madrid
Ventas á plazos á los Sres. Jefes, Oficiales, Suboficiales, Brigadas y Sargentos. 178-a
En Melilla: Carlos Coppel (hijo) Plaza Hernández, 7, pral., esquina á Carlos Arellano

LOCION "ERASMIC"

Tonico para el cabello. Recomendado altamente como uno de los unicos medios para promover una cabellera abundante. Refresca la cabeza y la conserva en un estado completamente saludable siendo su perfume permanente. Perfumes:-Heliotropo, Rosa, Violeta, Oeillet, Muguet, Jasmin, Lilas, y Pois de Centeurs.
"ERASMIC" LONDON. PARIS.
Agente para Gibraltar & Marruecos:- Solomon. L. Balensi. Gibraltar.

181-a

S. D. Garson C.

Ponen en conocimiento de su distinguida clientela y del público en general que debido á ausentarse de esta plaza su dueño, su establecimiento sito en General O'Donell número 5, permanecerá cerrado desde el 14 por la tarde hasta el 28 corriente. 292 b

EL PEDAL DE ORO

El dueño de este acreditado establecimiento participa á su numerosa clientela que traslada el GARAJE DE BICICLETAS á la calle del General Pareja número 12, en donde encontrarán toda clase de accesorios para las mismas. 293 b

Al lado de la casa Singer

CREMA ECLIPSE

LA MEJOR PARA EL CALZADO

Societé Genérale des Cirages Francais
París Lyon.
Sucursal en Santander de envases de latas litografiadas y en blanco.
FABRICA DE TODAS CLASES
Ventas al por mayor en Melilla y Nador:
Marcelo Nogales Ruiz
169-a

ARTE DECORATIVO
J. MARGETS
Ejecución de toda clase de muebles. Instalación de tiendas estilo lujoso económico, bajo la base de un nuevo sistema de construcción.
Pídanse dibujos y presupuestos
Gran Capitán, 5
182-a

Regimiento Cazadores de Taxdirt 29 de caballería

Debiendo procederse á la venta en pública subasta de varios caballos de desecho que tiene este Regimiento, se avisa á los solicitantes que en ella quieran tomar parte, que ésta tendrá lugar á las 9'30 de la mañana del día 23 del actual en el cuartel que ocupa el mismo.

Melilla 10 de Abril de 1916.—El Comandante Mayor, José López.—Visto bueno. El coronel primer jefe, Elizaicin.

Nota.—Los derechos de esta inserción serán de cuenta del que resulte interesado 288-b

Grupo de Fuerzas Regulares Indígenas

de Melilla, número 2

Necesitando adquirir este Grupo 525 correajes completos para infantería iguales á los que usan estas Fuerzas, se hace saber para que los que deseen tomar parte en este concurso presenten modelos y proposiciones hasta el día 26 del mes actual, á las diez de su mañana, hora en que se reunirá la Junta económica; teniendo entendido que dichos efectos han de ser puestos en el Almacén libres de todo gasto, que el pago de este anuncio será de cuenta del adjudicatario y que el importe de la construcción será satisfecho cuando los fondos del Cuerpo lo permitan.

Melilla 11 de Abril de 1916.—El Comandante Mayor, José Góngora.—Visto bueno. El teniente coronel primer jefe, Espinosa. 290 b

Dos fricciones
del producto americano patentado
REUMOL
curan el REUMA, CIÁTICA, LUMBAGO y NEURALGIAS.
DE VENTA
EN FARMACIAS y DROGUERIAS
151-a

Escuela particular de árabe y chelha
Dirigida por don Lamberto de los Santos
(Comandante de Infantería)
Enseñanza por métodos prácticos y por los de la Academia Oficial, á cargo de profesores españoles é indígenas
Clases individuales y por grupos de alumnos, cuyo número no excederá de diez.
Informes y matrículas de 9 á 12 y de 15 á 17.
Cisneros 2, 1.º, izquierda. Entrada por el «Liceo San José». 238-b

Dr. FERNÁNDEZ MARTOS
Enfermedades del
ESTÓMAGO, RIÑONES E INFECCIOSAS. (Sífilis, tuberculosis, etc)
Horas de consulta, de 3 á 5
O'DONELL, 16, 2.º
LABORATORIO DE ANALISIS
::: VACUNACION
Y SUBROTERAPIA-
Dres. DEDONDO y MÁRTOS
Análisis clínicos, bacteriológicos, histológicos é higiénicos. Suero diagnósticos. Elaboración de autovacunas. Aplicación de sueros y vacunas preventivas y curativas. Esterilización de materiales quirúrgicos y soluciones inyectables
PRIM, 23, 2.º derecha 24-25-a

LABORATORIO DE Análisis y Esterilizaciones
José Santa-Cruz O'Donell, 41, pral. izqda.
Análisis y ensayos químicos, toxicológicos, microquímicos, microscópicos, bacteriológicos é industriales.
Preparación de hipodérmicas esterilizados. 6-a

GRAN SASTRERIA DE
RICARDO FIUS
Trajes para señoras y caballeros
Géneros ingleses.-Kakis 11-a
UNIFORMES MILITARES
Alfonso XIII, tienda y principal.-Melilla

Dr. Cordero
Especialista en enfermedades de la PIEL, venéreo y sífilis.
Tratamiento de la sífilis por el 914
CONSULTA DE 2 á 5 22-a
López Merino, 6, principal derecha.
(Continuación de Canalejas)

Para volver á ser
lo que fué, ¿cómo? Comprando discos de gramófono en el CREDITO DEL TRABAJO, y podréis escuchar á artistas que existieron y ya no existen.
Las madres de enhorabuena
Entre las gangas diarias que hay en esta casa hay una maquina de hacer medias y toda clase de género de punto por la cuarta parte de su precio.
A comprar al CREDITO DEL TRABAJO.
Gran Capitán, 9, principal 33 a

Doctor Queipo
Policlínica de la Virgen de la Salud
Rayos X-Electricidad-Masaje
Vacunación antirrábica y antitífica-606
Consulta de 8 á 9 mañana. De 12 á 1 tarde y de 4 á 7 noche. 39-a
Marina, 15, principal.

Cirujano dentista
EUSEBIO MORANCHEL
Consulta de 10 á 12 y de 4 á 6
Extracciones sin dolor 79-a
O'Donell, 18, principal

ROBERTO ARROYO
9 de Julio, 71 y 73
Teléfono, 90
Gran fábrica de anisados y licores por destilación. Depósito de vinos.
Grandes existencias en vinos y licores embotellados de las marcas más acreditadas.
Vermouth FRANCISCO ZINZANO y E. FRANCHINI DE TORINO.
Champagne MOET y CHANDON y otras marcas.
Cerveza y comestibles.
Alcohol etílico, á 3'50 ptas. litro. Alcohol desnaturalizado, á 2'40 ídem ídem. 99-a
Servicio á domicilio

Dr. Torres-Acero
Medicina general
y enfermedades de la PIEL
CONSULTA DE 3 A 5
Calle del General Buceta, núm. 45
Teléfono núm. 209 185-a

Consultorio Jurídico
á cargo del letrado
DON M. DE BUSTOS
Gratuito para los pobres: de 3 á 5 de la tarde.
CONSULTAS DE PAGO: de 9 á 12 de la mañana.
Calle de O'Donnell, 21, principal, derecha. 138-a

DR. BONET
Especialista en enfermedades de la garganta, nariz y oidos.
Consulta de 4 á 6
Sor Josefina, 11, pral., dcha. 147-a

Academia Mercantil
O'DONEL, 6
Contabilidad general.—Clases teórico-prácticas.—Preparación para CORREOS, por empleados del Cuerpo.
Para detalles al Sr. Interventor del Banco de España. 30-a

Espectáculos

Reina Victoria

Gran compañía de opereta y zarzuela, dirigida por el primer actor Emilio Duval.

Función para hoy.—A las 6 y 1/2: Efectos del divorcio.—A las 9 y 1/4: El bueno de Guzmán y Maruxa.

Alfonso XIII

Compañía cómico dramática, dirigida por Luis Echaide.

Función para hoy.—A las 6 y 1/2: La Pasionaria.—A las 9 y 1/4: Pasión y muerte de Jesús.

Kursaal

Sección continua de varieté y cinematógrafo. Estreno de la película La moneda rota.

Tip. de El Telegrama del Rif

Sección especial de anuncios económicos

Alquileres

OFRECIMIENTOS

Camas desde 10 pesetas en adelante. Castelar 33. 406-c

Se alquila un piso interior bajo. Sor Josefina, núm. 5. 427-c

Se alquila una magnífica habitación con balcón al Parque. General Marina 19, pral., izqda. 444-c

Ventas

"Luz" Pastillas para limpiar toda clase de manchas de grasa, tinta, alquitrán, etc., etc., en ropas de lana, hilo, algodón, terciopelo, seda, raso, fieltro, pieles y cueros. No alteran los colores. Venta en «La Samaritana», Alfonso XIII, 4. 398 c

Maderas cementos y yesos en Nador. Precios cemento Landford, un saco 4'50 pesetas; marca «Faro» un saco 3'60; yeso un saco 1'65. Nador, Ramón Campillo, España 32. 411-c

Traspaso por ausentarme ultramarinos. Castelar 22. 392-c

Señoras Se liquida una elegante partida de corsés á cualquier precio. Margallo 14. 415 c

Se venden un piano, mobiliario, comedor completo, y otros muebles. Cervantes, 3, pral., derecha, de 9 á 12. 417-c

Se vende una cama, toda dorada, de matrimonio. Darán razón, Luis Sotomayor, 3, izquierda. 433-a

Vendo doce solares, dos edificados y diez tapiados, con jardín, manzana O, del 1 al 12, 9 de Julio, 57 (Real). Razón en esta Administración. 431-c

Vendo mesa billar, buena y barata. Plaza Gerona, 6, Barrio del Carmen 359-c

Se vende ocho sillas, un sofá y dos sillones imitando cuero.—Alonso Martín, 6, bajo, izqda. 446-c

Vendo despacho y muestra dos balcones. Buceta 46. 447-c

Espartería de F. Manuel García López.—Maestro director, Juan Manuel Bravo.—Almería, Granada, 31. Espuertas y esportones, seras y serones. Cuerdas mecánicas para todos usos. Obra para almadraba y maromas para noria. Se confeccionan toda clase de encargos. Representante en Melilla: Mariano Orte, O'Donell, 31. 450 c

Se venden una cuna pequeña nueva y máquina de coser de mano usada. Pueden verse de 12 á 2, calle Conde del Serrallo, 10, 2.º izqda. 453-c

Se vende una casa y solar contiguo en la calle 18 de Julio, número 70 (Barrio Real) con agua abundante propia para industria por ser una sola nave de 200 metros cuadrados. Dirigirse Granada 5, 1.º 454-c

Academias

Lecciones de francés y dibujo. Traducciones. Lecciones á domicilio y colectivas. Nocturna honorarios módicos. D. Sebastián Lustan. Málaga (nueva), 4, pral., derecha. 332-c

Academia DE MUSICA. Profesor, Enrique Moreno. G. Margallo, 7, principal, centro. 595-c

Colocaciones

OFRECEN TRABAJO

4 horas diarias producen un seguro ingreso en metálico, dedicándonoslas en labor nueva y colectiva. Ocupación honrosa para ambos sexos, ejercida desde cualquier localidad. Escribir: Apartado 138 (B). Valencia.

SOLICITAN TRABAJO

Ama de cría de 21 años se ofrece. Razón, Palencia, ampliación, letra E 452-c

Hoteles

Hotel SUIZA.—Servicio esmerado. Pensión diaria, 5 pesetas. Plaza de los Moros, 22.—Málaga. 15-e

Varios

Carburo de calcio marca «El Toro», excelente calidad, buenos precios. F. Vizcaíno. Banco de España. 429-c

El Chic Parisién Se necesitan buenas oficialas; se paga bien. Se admiten tejidos y se confeccionan hechuras á precios económicos. Chacel, 7 (antes Tetuán), frente á Urtiaga, electricista. 439-c

Casa particular admitiría dos caballeros á comer. Razón Arturo Reyes 7, tienda. 393 c

Fábrica de muebles portátiles, de Martín Leonard.—Vitoria.—Mobiliarios completos plegables, indispensables para militares. Ventas á plazos y al contado. Catálogos ilustrados, gratis. Para más detalles, diríjanse al representante D. Juan Román, Querol, 24, Barrio Obrero.—Melilla. 72-e

Libros de actualidad. El vuelo mecánico, Curso de aviación, El aeroplano militar, Ametralladoras, Minas y torpedos, El cañón Krupp y el Scheneider de 75 mm. Librería, calle Alfonso XIII, 31, Melilla. 443-c

Patrones se cortan moldados al cuerpo, según estilo parisién, único y verdadero sistema para confeccionarse en sus casas toda clase de vestidos. María Dos Santos. Alfonso XIII, 30, 2.º 445-c

Se ofrece Administrador de fincas. Francisco López, General Marina, 16, principal, izquierda 4-c

Callista y practicante. Valentín García, acreditado en Melilla. Ofrece nuevamente sus servicios de 7 á 9 mañana y 1 á 5 tarde. Avisos portería Casino Español. 420-c

Sastrería de J. ESTELLER.—Se hacen uniformes militares, trajes para caballero y toda clase de prendas á precios sumamente económicos. General Margallo 12, Melilla. 267-c

La Sevillana Fajas y corsés para reducción del vientre y para el descenso de la matriz. Bragueros sin hierro y aparatos para torceduras de la espina. Premiada con el diploma de honor, autorizada por los médicos especialistas. Carlos de Arellano, 7. 17-c

¿No más calvos?

Quien quiera que lo sea puede volver á tener una cabellera abundante en poco tiempo, usando á diario SECRETO INDIO. Probar un solo frasco y os convenceréis de que crece el pelo.

LA SAMARITANA

Alfonso XIII—MELILLA

Compañía Valenciana de Vapores Correos de Africa

Servicios Oficiales y Comerciales.

Línea de Málaga.—Salidas de Melilla: Los martes, miércoles, jueves, viernes y sábados á las 19. **Llegadas á Melilla:** Los lunes, miércoles, jueves, viernes, sábados y domingos.

Línea de Almería.—Salidas de Melilla: Todos los domingos á las 19. **Llegadas á Melilla:** Todos los martes.

Línea de Canarias.—Salidas de Melilla para Canarias y escalas los días 6 y 21 de cada mes á las 19. Llegadas á Melilla de Canarias y escalas los días 31 ó 1.º de cada mes. Salidas de Melilla para Barcelona y escalas los días 18 y 31 ó 1.º á las 19. Llegadas de Barcelona y escalas los días 6 y 21 de cada mes.

Línea de Chafarinas.—Salidas de Melilla para Cabo de Agua y Chafarinas los lunes y viernes á las 12. Llegadas de Chafarinas y Cabo de Agua los martes y sábados.

Línea de Peñones.—Salidas de Melilla para Peñón y Alhucemas los martes y sábados á las 19. Llegadas de Peñón y Alhucemas los miércoles y domingos.

Línea de Ceuta.—Salidas de Melilla para los Peñones, Río Martín y Ceuta todos los lunes á las 10. Llegadas de Peñones, Río Martín y Ceuta todos los miércoles.

Línea de Barcelona.—Salidas de Barcelona todos los jueves, llegando á Melilla todos los domingos. Salidas de Melilla para Ceuta, Alicante, Valencia, Barcelona y Génova todos los lunes.

Consignatario, R. Santamaría y Compañía, S. en C. Alfonso XIII núm. 2. 8-a

La Imperial

Gran Zapatería de Saturnino Navas

Calle de Antonio Falcón, y Luis de Sotomayor,

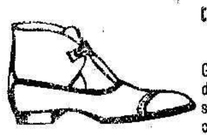

Gran surtido á la venta de calzado de todas clases. También se confeccionan á la medida, á precios convencionales. Venta de cortidos y taller de cortes aparados. 1.º

1-a

La Moda

de **Miguel Alcaraz**

General O'Donell Núm. 5

En este acreditado establecimiento se acaba de recibir un extenso y variado surtido en calzados de todas clases para la presente estación. 3

3-a

Gran Fotografía de Ricardo Gómez

CANALEJAS, 5 frente al Teatro de Verano

Se hacen toda clase de trabajos fotográficos. Especialidad en retratos de niños y retratos en tarjetas postales. Últimas novedades en fondos. Muebles de galerías

Hay preciosos trajes de moros y moras y magníficos mantones de manila y mantillas blancas. 5

5-a

BALNEARIO DE TOLOX - PROVINCIA DE MALAGA

-Manantial Azoado y Radio-Activo-

Cura las enfermedades de las vías respiratorias. Especial para catarros. - No se admiten enfermos de tisis ni tuberculosos. - Instalación completa de Inhalacion Difusas ó húmedas. - Pulverizaciones y duchas nasales

Temporadas oficiales:
1.º de Mayo al 30 de Junio y del 1.º de Septiembre al 31 de Octubre

Pídanse folletos del Balneario al depositario de las aguas en Melilla.

Depósito de estas aguas embotelladas: Casa de don Dionisio Roldán, Sor Alegría, núm. 4.-Melilla. Se recomienda la «Fonda del Campo», por higiene y proximidad al Balneario.-Hay mesa redonda y laterales.-Luz eléctrica en todas las habitaciones. Capilla Pública.--**Ferrocarril directo de Málaga á Coín** 276-b

COMPAÑÍA ESPAÑOLA DE MINAS DEL RIF

FERROCARRIL

Horario de los trenes a partir del 1 de Junio de 1915

Servicio de Melilla a Nador y San Juan de las Minas.

ESTACIONES	N.º 1	N.º 3	N.º 5
Melilla-Puerto (Salida)		—	—
Hipódromo (Llegada)	7'26	11,36	14'50
Hipódromo (Salida)	7'36	11,18	14,56
Hipódromo. (Salida)	7'41	11,14	14,40
Segunda caseta	7,28	11,32	14,47
Apeadero Nador (Llegada)			15,07
Id. id. (Salida)			15,08
Nador. (Lleg.)	7,40	11,43	15,11
Id. (Salida)	7,55	11,54	15,27
Segangan (Lleg.)	8,10	12,02	15,42
Id (Salida)	8,12	12,08	15,44
San Juan Minas.	8,27	12,23	12,59

Servicio de San Juan de las Minas a Nador y Melilla.

ESTACIONES	N.º 2	N.º 4	N.º 6	N.º 8
San Juan de las Minas (Salida)	8,38	12,53	17,36	16,46
Segangan. (Llegada)	8,46	13,01	17,38	15,04
Id. (Salida)	9,47	13,02	17'39	15,05
Nador. (Llegada)	10,02	13,17	17,54	15,20
Id. (Salida)	10,05	13'23	17,57	15,30
Apeadero Nador. (Lleg.)	10.08			
Id. id. (Salida)	10,09			
Segunda caseta	10,16	13,43	18,19	16,01
Hipódromo. (Llegada)	10,36	13'51	18,27	16,22
Hipódromo. (Salida)	10,38	13'53	18,29	16,23
Docker. (Llegada)	10,40			
Id. (Salida)	10,41			
Melilla-Puerto	10,45	13,59	18,35	16,33

NOTA. El tren n.º 8 sólo circulará los viernes.

« Los trenes 1, 2, 3, 5 y 6 empalman con los del mismo número del F. C. Nador-Coloniá.

OBSERVACIONES.—Se pone en conocimiento de los señores viajeros que para tener derecho al billete militar con descuento de 20 por 100, es condición indispensable que viajen de uniforme.

Los billetes de 1.ª clase militar con 50 por 100 de descuento sólo se expenden mediante la presentacion de pasaporte.

Las clases é individuos de tropa tienen derecho al billete con el 50 por 100 de descuento en la clase 3.ª, sin necesidad de pasaporte.

"SAN ANTONIO"

Fábrica de Mosáicos hidráulicos y cemento Armado

DE

Don Manuel Fernández Martín

27-a

Baldosa imitación á mármoles y ornamentaciones en granito, precio del metro de loza desde 2'50 en adelante.—Escalones, repisas bañeras, fregaderos lavaderos, bancos, tableros, tuberías, gradillas y alcantarillas de cemento armado, cementos, saco á devolver desde 2'50 hasta 6 pesetas.—Depósito de cementos lafargo, desde 2'50 pesetas y materiales de construcción.

Fábrica, Oficinas y Despacho, Gran Capitán, número 9-POLIGONO

FRANCISCO R. CALVACHE

GRAN ALMACEN DE CEMENTOS Y YESOS

Cementos de Fraderas y Bustsems, de Barcelona -:- Exclusiva LANDFORT, el Non Plus Ultra de los cementos españoles -:- PULPO ARTIFICIAL, YESOS de la importante fábrica LA RIOJA, de Almería

ALMACEN:

GENERAL POLAVIEJA, NUM 10.-:- Para pedidos y avisos en el mismo y O'DONELL núm. 18, bajo, izquierda. Teléfono, núm. 151

40-a

¿CANAS?

Desaparecen enseguida usando las GOTAS GRIEGAS.

Unico producto en el mundo que devuelve á los cabellos instantáneamente su color primitivo con toda naturalidad, suavidad y brillantez; de aquí la gran fama de que gozan, y el que las usa una vez las prefiere á todas las demás tinturas y aguas.

Frasco: OCHO pesetas

Venta exclusiva en Melilla: LA SAMARITANA. Alfonso XIII, 4. 42-a

José Domenech Viaplana

Agente de Aduanas.-Transportes combinados.

Delegado y Comisario de Averías de la Compañía de Seguros LA UNION MARINE.

MALAGA: Calle Lorenzo Cendra, núm. 4.
MELILLA: Paseo del General Macías.

CORRESPONSALES

Barcelona: Sres. Amengual & Compañía, S. en C.—Dormitorio de San Francisco, 13.
Madrid: Sociedad Anónima de Omnibus.—Calle Tetuán, núm, 13.
Valencia; D. Francisco Montesinos.—Guillén de Castro 111.—Sres. Sucesores de E. Báguena & Compañía.—San Vicente, 108.—Señores Real & Sellés.—Linterna, 24.
Grao-Valencia: Don Tomás Vila.—Libertad, 16.
Alicante: D. Vicente Ripoll Pérez.
Sucesores de Juan Rubert

Agentes de Aduanas.

Alcoy: D. Gaspar Zaragoza Linares.—San Cristóbal, 25.
Cartagena: D. Salvador Clares Clemares Agente de Aduanas.
Almería: D. Joaquín García Gómez.—Alvarez de Castro, 14.
Céuta: D. Alfredo Herrero. — Agente de Transportes.
Tetuán: Sres. Max Tornow y Compañía.—Agentes de Transportes.
Huelva: D. Manuel Aguilar.—Odiel, 49.

144

Blenorragia

LA CIENCIA HA DADO UN PASO GIGANTESCO, con el maravilloso descubrimiento del Dr. Siegfried, de Suiza,

-SYRGOSOL-

medicación científica y racional para combatir rápida y radicalmente toda

BLENORRAGIA

(PURGACIONES)

Con el SYRGOSOL cualquiera puede curarse solo, garantizándose la acción inmediata y sin dolor.

De venta en todas las buenas farmacias y en el depositario en Melilla, D. Ramón de Bustos, O'Donnell, 7, droguería.

Pídase el folleto que enseña á curar la blenorragia; es gratis. 19-a

Nuestra Sra. de los Llanos

Empresa de pompas fúnebres	Carrozas de gran lujo
Unica casa que cuenta hasta el día en esta Plaza con coches estufa. Inmenso surtido en coronas de porcelana y plumas, á precios increíbles. Despacho de cera de todas clases al por mayor y menor.	Entierros á precios sin competencia. Inmenso surtido en ataúdes de gran lujo. **COCHERAS:** Barrio Industrial (junto á los Transportes generales.) 38
Servicio permanente	Despacho: Calle de Prim, 16

Sucursal en Nador: calle del General Jordana 28-a

FUNDICION de HIERRO y METALES

de la Compañía Hispano-Marroquí de GAS y ELECTRICIDAD

Alvaro de Bazán, número 1.—(TRIANA)

COLUMNAS CILÍNDRICAS y CUADRADAS

actualmente mucho más baratas que las de vigueses armadas

Ejecución esmerada y rápida de toda clase de trabajos de hierro colado y metales -

Grandes existencias de lingote inglés. Extensa colección de modelos de todas clases

29-a

Gallego y Valero

Málaga-Melilla

Transportes combinados

Corresponsales: :

Barcelona.—R. Buxó Labore, Paseo de Colon, 17.
Valencia.—Quiñones Monfort y Lainosa, Plaza de la Reina 14.
Alicante.—A. Pérez Pérez, consignatario,
Almería.—Joaquín García Gómez, Alvarez de Castro 14.
Ceuta.—A. Pérez Mantiñan, Amador.
Tetuán.—Ramón Madrid.
Madrid.—Fluiters y Moncant, Alcalá 10.

Anemia y la Clorosis

EL LICOR

- LAPRADE -

es el mejor de los ferruginosos; no ennegrece los dientes ni causa estreñimiento. Depósito en todas las farmacias. 53-a

Collin y Compañía, PARIS

SERVICIO FIJO SEMANAL

ENTRE

BARCELONA-ALMERIA-MELILLA

Y VICE-VERSA

por los vapores **"TINTORE" Y "VELARDE"** de la línea de vapores

PRECIOS DE PASAJES: De Melilla á Barcelona: cámara, 60 ptas; cubierta, 30
De Melilla á Almería: cámara, 30 » cubierta, 10

Para cargas é informes dirigirse á su consignatario en Melilla D. David J. Melul.—Plaza de España. 7-a

F. de Azqueta

HUELVA—MELILLA

Artículos para la Industria.-Minas y Ferrocarriles.-Efectos navales.

Aceites Minerales y Grasas, Empaquetaduras, Gomas, Algodones, Borras, Correas, Grifos, Válvulas, Palas, Picos, Aceros para barrenos, Pinturas, Barnices, Cables, Cordelería, etc., etc.

Calles General Pareja, 4, y O'Donell, 25

Flores y plantas

DEL JARDIN VALENCIANO

Se venden en la calle de Canalejas, número 3, junto á la Administración de Correos

Adornos de mesas y confección de bouquets para bodas y bautizos á precios económicos : : : : :	Confección de canastillas, ramos, coronas, cruces y guirnaldas :	Arreglo de jardines cuidándose de su conservación : : : : :

Calle Canalejas, núm. 3.-Teléfonos 36 y 99.

Maquinaria nueva y usada

Especialidades en maquinarias para minas, ferrocarriles, tranvías, talleres, fundiciones, etc.

Instalaciones completas.

Representante de manufacturas extranjeras de hierros y aceros.

Presupuestos se facilitan gustosa y gratuitamente.

EMILIO BRUGUERA

Rietera, 25.-Barcelona 51-a

Tintorería inglesa

AVISO

Damos la voz de ¡alerta! á nuestra distinguida clientela para que no se deje sorprender por personas poco escrupulosas que toman nuestro nombre para recojer ropas á domicilio para su limpieza y tinlado, siendo esto verdadero timo, pues esta casa sólo toma sus encargos en su despacho, calle General Pareja 3, donde pueden hacerlos en la seguridad de quedar satisfechos en prontitud y esmero.

PARIS MODE

Casa de la Francesita

O'DONNELL, 31

Gran surtido en sedas, encajes Chantilly y Valenciennes. Cintas de seda. Sombreros para señoras y niñas.

Agua Colonia inglesa, medio litro 1'50. 102-d

Pastillas J. Miró

- ESPECTORANTES Y CALMANTES -

Curaciones de toda clase de tos, por rebelde que sea

Una peseta caja

En farmacias y droguerías 172-a

"El Monje"

No dejar de probar los aguardientes de esta marca.

FABRICA:

López Merino, núm. 14

159-a

Compañía Hispano-Marroquí de Gas y Electricidad

Central eléctrica y fábrica de hielo

CALLE DE CANALEJAS

Oficina técnica: Calle de Canalejas (Frente á la fábrica de luz)

Administración: Carretera de Nador En las oficinas de la Compañía Norte Africano

14-