EL TELEGRAMA DEL RIF

DIARIO AJENO A LA POLITICA, DEFENSOR DE LOS INTERESES DE ESPAÑA EN MARRUECOS

MARTES 16 DE DICIEMBRE DE 1924.-Año XXIII.-Número 8.363
Número suelto: 10 cents.—Melilla, 2 ptas. al mes.—Provincias, 7'50 trimestre.

FUNDADO EN EL AÑO 1902 POR SU PROPIETARIO Y DIRECTOR
CÁNDIDO LOBERA GIRELA

Dirección, Redacción, Administración y Talleres: Calle Canalejas, núm. 16.
Apartado de Correos núm. 8. — Franqueo concertado. — Teléfono núm. 24.

LA GUERRA EN YEBALA

UNA OPERACIÓN DE CASTIGO EN ANYERA. LABOR CONSTANTE DE LOS AGITADORES. LA PENÚLTIMA ETAPA DEL GRAN REPLIEGUE. PÁGINA GLORIOSA DEL BATALLÓN DE CERIÑOLA.

Los jefes de la rebeldía, ponen marca empeño en provocar el levantamien de Anyera, resistiéndose esta kabila, rque sabe la miseria reinante en las cinas y los quebrantos sufridos. Sin bargo, no pudo impedir que un núeo de uadrasis se internase en la reón occidental de su territorio, donde stablecimos las antiguas posiciones de na Norte y Sur, Alí Fajal y Yarda, distes entre sí de diez a doce kilómes.

os pasados años comenzaron los traba de una carretera desde Laucién a Zoel Jemis, pero más tarde se abandona n y sólo quedan en algunos trozos, seles de las explanaciones. El camino es herradura, desarrollándose entre un dalo de montañas; la parte más difícil encuentra desde el Zoco a Yarda, sienpeligrosos los pasos de los barrancos, vorables para las emboscadas.

El Alto Mando dispuso que fuerzas de Mehal-la escoltaran un convoy a Alí jal, puesto que defiende la oficina Inventora de Zoco el Jemis. Casó de resión, estaba preparada otra columa las órdenes del coronel Orgaz.

La primera, que mandaba el teniente ronel Hernández Francés, oyó algus disparos después de Zina; más tarde, rca del Zoco, hubo de empeñar comte para subir a la posición, sin perder a sola carga, y allí se mantuvo hasta llegada de la columna Orgaz.

Este jefe dispersó los grupos que se enían a su paso y ganó en una jornael Jemis de Anyera. Al día siguiente, idas las dos columnas, avanzaban soe Yarda para aprovisionarla, y al miso tiempo, con la misión de castigar al emigo, apostado en determinados puns del camino.

Desde la mañana hasta el obscurecer, batieron los nuestros con bastante rtuna. Al obscurecer entraban en Yar los últimos elementos del convoy, yendo los rebeldes.

Transcurrió la noche en completa cala; al amanecer, se reanudaba la marha a Zoco el Telata, saliendo al encuenro de la columna el caid Alí, con el caitán Interventor y harca amiga. Feliz é la marcha, no oyéndose un solo disaro, lo que prueba el quebranto de los isurgentes.

Los anyerinos acudieron al zoco del artes con víveres, fraternizando soldaos y kabileños. Aquellos se mostraban itisfechos de la presencia de las tropas, e debía levantar el ánimo de los vacintes.

El nuevo día señaló la última etapa el raid por el corazón de Anyera. Dese el Telata, hay un buen ramal de caetera hasta Ceuta, donde quedaron las ajas habidas, que aun cuando sensiles, pequeñas en número.

***

Pocos detalles puedo comunicar desués de lo transmitido telegráficamente cerca de la penúltima etapa del gran epliegue.

Es necesario tener conocimiento de s enormes recursos acumulados en los ampamentos de las columnas escalonas en la pista de Xauen y puestos que flanquean, para formar acabado juicio e lo que representa la evacuación de impedimenta y pertrechos de boca y e guerra. Acrecentaron las dificultades l viento y la lluvia, de extraordinaria iolencia, todo el mes de Noviembre. Una stadística daría idea de las proporcioes del esfuerzo realizado, a fin de impedir que el enemigo aprovechara, ni as construcciones levantadas en los cuaro años de ocupación de tan importane línea.

De no hallarse los rebeldes empeñaos en la tarea de hostilizar el retroceso Taranes, hubiera costado reñida lucha enormes pérdidas, la ocupación de dos osiciones, una en Beni Hozmar y la segunda en Beni Ider, que formarán parte e la línea definitiva. Aquélla, Cudia Tahar, bate el célebre collado de Dar Raid, donde el enemigo se hizo fuerte l pasado Octubre, oponiéndose al avance de Castro Girona. La segunda, Menkal, defiende el boquete por el cual los Beni Ider pueden descender al valle superior del Martín. Todos convienen en que ha constituído un gran acierto del Mando no diferir esas ocupaciones para fecha posterior.

Se supuso, y así ocurrió, que la parte más dura de la jornada habría de librarse en el estrechamiento del Fondak del Amín; mas no adquirió el combate las proporciones que se presumía. La página gloriosa hubo de escribirla Ceriñola.

Dos compañías del batallón expedicionario, se hallaban destacadas en el Fondak y debían replegarse al paso del último escalón, constituído por dos banderas del Tercio. Cual siempre sucede, el enemigo se mostró activísimo en la retaguardia, y los de Ceriñola hubieron de resistir enorme presión. Lucharon jefes, oficiales y soldados heroicamente y en la protección de la columna llegaron hasta el sacrificio. Tenían orden de conservar su puesto y a toda costa lo conservaron. ¡Loor a los de Ceriñola!

Las fuerzas expedicionarias de Melilla, próximas a regresar a esa plaza cuando esta crónica se publique, han sido protagonistas de episodios culminantes de la campaña. Díganlo los Regulares de Alhucemas, Vizcaya y, ahora Ceriñola, San Fernando, Burgos y las otras unidades, pueden también enorgullecerse de su actuación. Nuestra querida ciudad los recibirá con honores de héroes.

Mañana doce, tendrá lugar la última etapa, no menos difícil y arriesgada que la de ayer, pero como ésta, la coronará el triunfo y verán los rebeldes totalmente fracasados el proyecto de cogernos un gran botín. Los caballeros del aire pondrán de nuevo a contribución su espíritu de sacrificio en apoyo de las fuerzas terrestres, cuya moral es muy elevada, admirando también la resistencia física de que dan muestras en estas operaciones contra enemigo tenaz, bien armado y protegido y contra las inclemencias de un tiempo despiadado.

Cándido LOBERA

Marcha del general Coronel

En el vapor correo del domingo, marchó a la península el nuevo general de brigada don Alfredo Coronel.

Fué despedido en el muelle por los generales, algunos primeros jefes de Cuerpo y muchos jefes, oficiales y amigos.

Con motivo de la marcha del nuevo general, el jefe accidental del Negociado Militar de Intervención regional de Melilla, comandante don Julio Fortea, ha publicado la siguiente orden:

«Al marchar el general Coronel, como jefe accidental de estas Intervenciones, a la que represento, considero un deber hacerle presente nuestra gran satisfacción por haber escalado el primer peldaño de los altos puestos militares, como justa recompensa a su constante y acertada labor en estas tierras, a las que dedicó todos sus esfuerzos y cariño, contribuyendo eficazmente a la elevada misión que a nuestro Ejército le ha sido encomendada, y en los que seguramente sabrá pronto abrirse paso e iniciarse como general de relevantes dotes.

»Mas si grande es la satisfacción por el éxito alcanzado por nuestro coronel, no menor es el sentimiento que su marcha nos produce al ausentarse de nosotros el jefe que tantos años animó a estas fuerzas y en las que alcanzó sus mayores lauros; y acudando en nuestros pechos, sentimientos de nobleza y afecto, necesariamente ha de dejar entre los que quedamos un destello de amargura y un recuerdo grato, que nos impulsará a prestar nuestro humilde, pero noble y desinteresado concurso al que fué nuestro jefe, para que bajo su dirección contribuyamos a sus nuevos triunfos y al de estas aguerridas tropas, proporcionando con ello días de gloria a nuestra querida Patria.

El comandante jefe accidental, *Julio Fortea*.»

Compre Vd

Los trajes felpa, medicinales, contra el reuma, marca HIGHLAND de fama mundial a 12'45 en la CIUDAD DE SEVILLA

DE SOCIEDAD

En el vapor correo del domingo regresó a la península, la desconsolada señora viuda e hijos del heroico teniente coronel don Claudio Temprano.

La distinguida dama fué despedida en el muelle por sus numerosas amistades.

—

En la iglesia del Sagrado Corazón se ha celebrado el bautizo de un precioso niño, hijo de don Pedro Larumbe Torres, imponiéndosele el nombre de Pedro Eloy.

Fueron padrinos la bella señorita Paula Larumbe y don Ruperto Vega, firmando el acta como testigos don Pedro Rosa y don Ignacio Casado.

Terminada la ceremonia, los invitados fueron espléndidamente obsequiados.

—

Marcharon a la península, el comisario de guerra de primera don Emilio Calvo y el teniente coronel de Intendencia don Eduardo Bayo, que marcha a incorporarse a su nuevo destino en Málaga.

—

Continúa enfermo de algún cuidado, don Enrique Moreno.

Se encuentra ligeramente enfermo, el ingeniero director de la Junta de Fomento don Pascual de Luxan.

Hotel OLABARRIAGA - Madrid

Embarque de licenciados

Ayer dió principio el embarque de los soldados del reemplazo de 1921, que han sido licenciados.

Los que ayer marcharon se dirigen a Sevilla, Barcelona y Valencia, a bordo, respectivamente, de los vapores «Atlante», «J. J. Sister» y «Escolano.»

Para despedir a los licenciados, estuvieron en el muelle el Comandante General señor Sanjurjo y los generales García Aldave y Fernández Pérez, comisiones de jefes y oficiales de los distintos cuerpos y numeroso público.

Durante las operaciones de embarque de los soldados, la banda del regimiento de Ceriñola interpretó patrióticas composiciones.

Los licenciados, al zarpar los buques, vitorearon con entusiasmo a España, al Rey, al Ejército y al general Sanjurjo.

Mañana continuará el embarque de licenciados, siguiendo en días sucesivos hasta el día 21.

A la península marcharon ayer, afectos a las expediciones de licenciados del reemplazo de 1921, el capitán médico don Gracián Irisino y los tenientes médicos don Francisco Alberico y don Francisco Muguruza.

Regresan las valerosas tropas expedicionarias de Melilla

De un momento a otro regresarán a estos sus lares las aguerridas fuerzas de la guarnición de Melilla, y ayer empezaron a llegar los batallones expedicionarios que hace unos meses fueron a los campos de batalla de Yebala, a devolver a nuestros hermanos de aquella zona, gota a gota, alma a alma, heroismo a heroismo, los torrentes de sangre, de vidas y de honor, que en días inolvidables vertieron en nuestra defensa los heroicos soldados de la occidental zona y de la guarnición permanente de la hermana Ceuta.

Para Melilla, saturada de la emoción delirante de los hechos heroicos, que sabe de las gestas vibrantes de los soldados de España y de los dolores de la guerra, todos son iguales: los de aquí, los de allá, los de la metrópoli.

A todos, sin excepción, guarda y conserva en el sagrado recinto de su espiritualidad, rancia, profundamente española, el culto de sus más entrañables afectos sin distinción de nombres, de armas ni de cuerpos; al infante, al jinete y al artillero, a los oscuros soldaditos cuyo emblema es el dorado sol que alumbra en las noches frías los callados heroismos de los convoyes, conducidos a filo de machete; a los de la cruz de Malta en el cuello y de la cruz de oro sobre el corazón, caballeros de la fría serenidad que exponen su vida salvando las de sus hermanos en las guerrillas; a los valerosos soldados de los castillos de plata, que llenan la cruenta historia de la guerra de la luz de sus sacrificios en los difíciles servicios de comunicaciones, de trasportes, de defensas y que, en la extrema vanguardia, constituyen sobre sus camiones blindados la férrea proa de las móviles masas armadas. A los enamorados de la muerte y de la guerra, por el placer de ella misma, legiones de leyenda, gladiadores del honor, que en sus banderas son los guiones de todos los combates; a los Regulares indígenas que con su valor y su lealtad llegan hasta borrar de nuestro recuerdo las ingratitudes de sus hermanos de raza; y por último, a esos Icaros de nuestro siglo, ángeles tutelares de todos sus hermanos de armas, última esperanza y siempre vívida realidad de los que mantienen incólumes el honor de sus banderas en las extremas vanguardias, en los últimos escalones de los repliegues, en las solitarias posiciones asediadas por el enemigo, luchadores que necesitan de los horizontes del infinito azul para sus hercicas epopeyas, por ser reducidos los de la tierra.

A todos, Melilla rinde el debido tributo de su admiración, de su cariño y de su gratitud. Pero sin que signifique distinciones, esta ciudad tiene el deseo, aún más que el deber, de recibir a sus hijos como madre ejemplar digna de ellos, con los mil brazos abiertos del pueblo, sobre su pecho pletórico de emoción que, vibrante, resonará por todos los ámbitos de la ciudad con los vivas a sus hermanos en armas, a sus heroicos guardianes.

Melilla sabrá honrarse a sí misma, honrando a sus soldados.

Por nuestra parte, sean estas líneas, mal hilvanadas por intensa emoción, las que reflejen pálidamente a los heroicos soldados de nuestra guarnición, permanente y accidental, los sentimientos que abriga EL TELEGRAMA DEL RIF, que eleva una fervorosa oración para los que no retornan, los que, para siempre, rindieron su vida a la Patria y su alma a Dios, en las selvas de Yebala y de Gomara.

Batallón de San Fernando

El batallón de San Fernando, salió de este puerto el día 21 de Agosto del presente año, en el transporte de guerra «Almirante Lobo».

Lo mandaba el teniente coronel don José Miaja, siendo a sus órdenes el comandante Jiménez Orge, capitanes Alfaro, Valdés, Alvarez, Pellicer, Zamorano y Oliver; tenientes Fernández, Alemán, López Pérez, Herrero, de Lamo, Molina, Martínez, Calenti, Rincón, Campos, Amaya, González Valle, Bahamonde, Salas, Gaián, Lera (herido grave en el combate de Dar Raid), Romero, Molino, Mardilla y Lafita.

Integraban el batallón seiscientos cincuenta hombres.

Marcharon dichas fuerzas perfectamente equipadas, llevando treinta y cinco tiendas de campaña, cocinas, radiotelegrafía, sanidad y todos los elementos necesarios.

Llegó el batallón a Uad Lau a las siete de la mañana del día veintidós.

Poco después de hacer desembarco las fuerzas, sin haber descargado aún la impedimenta, ni el ganado, recibió orden de incorporarse a la posición principal de Hoj donde se hallaba el general Serrano, llevando a cabo una marcha forzada a dicho lugar.

En el mismo día que fueron distribuídas las compañías de San Fernando, a fin de relevar a las fuerzas de la Legión que ocupaban los distintos frentes del desfiladero de Solano, constituyéndose en servicio de seguridad permanente y en vivac.

Las fuerzas de San Fernando, apoyaron constantemente cuantos servicios se practicaban para convoyar las posiciones y a las columnas que cooperaban a la liberación de las posiciones asediadas, relevando también en cuantos saltos o avances se efectuaban a las banderas primera y cuarta del Tercio, constituyéndose siempre en vivac.

Finalmente, estuvo en Yebel Kebbo, desde el día cinco de Septiembre, formando el batallón una columna con otras fuerzas, al mando del teniente coronel Miaja, apoyó la retirada de las primeras posiciones y destacamentos en dirección a Uad Lau, haciéndolo siempre bajo el intenso fuego enemigo. Tuvo el batallón escasas bajas gracias a la inteligencia y al acierto con que fueron cursadas las órdenes trasmitidas por el jefe de la columna, teniente coronel Miaja, quien las recibió del glorioso general Serrano.

En Uad Lau practicó el batallón servicio de columna volante y de los destacamentos llamados a consolidar la línea defensiva de dicho campamento general.

El nombre del heroico batallón fué dado a una de las posiciones principales, hace poco tiempo evacuadas.

El día 17 de septiembre, en virtud de órdenes del mando, embarcó rápidamente el batallón en el vapor «Reina Victoria» para acudir a formar parte de las columnas que operaban en socorro de la entonces asediada posición de Gorgues.

El embarque, hecho con el mayor orden y dando muestras las aguerridas tropas del excelente espíritu que las animaba, se realizó a las dos de la madrugada. Seguidamente salió el batallón de San Fernando para Ceuta, desembarcando a las siete y media.

Llegaron las fuerzas a Tetuán a hora tarde fué empleada su actuación en la columna del coronel Ovilo, de cuyo mando se hizo cargo el teniente coronel Miaja.

Entonces operó por la izquierda con los batallones de Ceriñola y Vizcaya, a los que protegió en la retirada hacia Tetuán.

Cuando el batallón se disponía a organizarse, después de su rápido viaje, hubo de salir urgentemente hacia Ben Karrich para agruparse a la columna del general Castro Girona.

El paso del batallón por la ciudad evidenció el alto espíritu de que se hallaban poseídas dichas fuerzas, a pesar de las incesantes jornadas, viéndose a los soldados vitorear con patriótico entusiasmo a cuantos jefes, oficiales, clases y soldados de otros cuerpos se hallaban en las calles.

Atravesó el batallón la zona del trazado del ferrocarril a Ben Karrich, constantemente objeto de las agresiones de los rebeldes, sin que en ningún momento decayese su espíritu y a la espectativa de probables agresiones, pues era el primer viaje que se hacía de noche, sin servicio de protección.

Ponen de relieve la disciplina y las condiciones de entrenamiento en que se hallaba el batallón, el recorrido que hizo desde Uad Lau a Ben Karrich en veinticuatro horas, sin descanso alguno, y después de haber intervenido eficazmente en las operaciones anteriores.

Con la columna del general Castro Girona, cooperó a llevar el convoy a Gorgues, apoyando a la vanguardia, integrada por Regulares de Alhucemas y Legión, resistiendo el intenso fuego rebelde.

Al llegar desde Ben Karrich a Tetuán, recibió orden de incorporarse nuevamente a Gorgues, donde con la columna Castro Girona avanzó por la izquierda para liberar a Xauen, asistiendo también con dicha columna a los sangrientos combates de Dar Raid, Bubalat, Taranes, Afurrid, Ramla y Zoco de Arbaá.

Cuando el mando había dispuesto un descanso, fué preciso que el grupo de Alhucemas, la primera y cuarta bandera del Tercio y el batallón de San Fernando, salieran al socorro de la línea de posiciones y blokaos que dependían del campamento general.

Salió la columna mandada por el teniente coronel Miaja, llevando a los tenientes coroneles Temprano y Franco, entre aclamaciones de las demás tropas, consiguiéndose los objetivos después de sangrientos combates, en los que los rebeldes hostilizaban encarnizadamente las posiciones asediadas.

Consiguióse libertar a Xeruta, vivaqueando la columna para proteger el paso de la columna Serrano, que el día 29 entraba en Xauen.

El día 16 de Octubre tuvo que realizar una marcha forzada desde Hamara hasta Dar Acobba, no montándose dicho día servicio de protección por el mal estado del tiempo.

Bajo incesante fuego del enemigo, llegó el batallón a Dar Acobba.

Al incorporarse a Xauen, el general Castro Girona le encargó el especial cometido de guarnecer el poblado indígena, amenazado por inmersiones rebeldes.

Ordenada la retirada de Xauen, este batallón fué la última fuerza peninsular que se desplegó del poblado, evacuándose los puestos con el mayor orden durante la noche.

El batallón de San Fernando fué solicitado por los jefes de fracción, que el general Castro Girona llevaba, por sus acreditadas condiciones de entrenamiento. Practicó los primeros escalones de la retirada, apoyando la de las del Tercio y Regulares, que iban en la extrema retaguardia.

Durante las marchas, la inclemencia del tiempo mermó más sus filas que las bajas causadas por el enemigo.

En la carretera de Taranes realizó penosos servicios de protección de aprovisionamiento de las posiciones.

Durante la relatada y brillante actuación de San Fernando en la campaña, se registraron hermosos episodios, que sería tarea prolija, aunque grata, enumerar. Baste decir que todos cooperaron eficazmente a las operaciones, realizando brillantes actos de heroismo.

El número de muertos ascendió al de doce soldados y el de heridos al de veintidós, hasta final del pasado mes de Noviembre, ignorándose el número de bajas habidas durante los últimos escalones de la retirada.

Si no admite discusión la fama mundial de los POLVOS PIVER DE PARIS, el precio de 1'75 pesetas a que los vende la CIUDAD DE SEVILLA no admite competencia.

Si no admite discusión la fama mundial de los POLVOS PIVER DE PARIS, el precio de 1'75 pesetas a que los vende la CIUDAD DE SEVILLA no admite competencia.

Objetos de regalo
Lo más elegante y barato
HUGO BRAUNER, C. de Arellano, 9

Batallón de Ceriñola

El veintiocho de Junio, a las diez y media de la noche, recibió el segundo batallón la orden de embarcar a bordo del «España número 5», con rumbo a Uad-Lau. A las doce se hallaban en el puerto los 600 soldados y clases que lo integraban, al mando del teniente coronel Monzonis, comandante Puente; capitanes Franco Losa, Amorós, Sansaloni y Fernández del Toro; tenientes Letamardia, Sandoval, Rodríguez del Castillo, Díaz, Hernández, Cués, Mayoral y Monzonis, y alféreces, Rodríguez Guillén, Medel, Usóz, Ruiz de Copequi, Martínez Abad, Gómez Ruiz, Ruiz de la Prada, Muñoz, Giménez Ben-Hamou, Gomez Cidrón y Ruiz Heroño.

También marcharon el capitán médico Garacerrada y capellán Nevot.

El día 1 de Julio, formando parte de la columna del coronel del regimiento de Ceuta, para abastecer y liberar la posición de Cobba-Darsa, entabló combate con el enemigo que, atrincherado, se oponía al avance.

La quinta compañía protegió la retirada de la columna al campamento de Uad-Lau, donde fuertemente hostilizada. En esta acción, sufrió las bajas siguientes:

Capitán don Alberto Fernández del Toro; capitán médico don Eusebio Navacerrada; teniente ayudante don Fernando Monzonis; alférez don Ricardo González Cidrón, heridos graves, y contuso, el teniente don Diego Mayoral. De tropa hubo que lamentar veinte heridos y doce contusos.

Los días 4 y 6 sostiene el batallón duros encuentros con los rebeldes, que se obstinan en rebasar las posiciones ocupadas por Ceriñola, teniendo que lamentar cinco heridos de tropa.

El día 15 interviene eficazmente formando parte de la columna Serrano, para abastecer los puestos de Solano y otros, de la línea del Lau.

Con objeto de relevar las guarniciones de los puestos de Solano y Loma Verde, de Uad Lau, el día 2 de Agosto, formó parte de la columna al mando del coronel Gómez Morato, protegiendo eficazmente el flanco derecho.

El 17 de dicho mes de Agosto, salió el batallón de Uad Lau, con objeto de constituir una barrera que impidiera que el enemigo cerrara el valle de Cherruta.

Al proteger los trabajos de fortificación de las alturas de Seidumas, entabló combate con los rebeldes, llegando en algunos momentos a diez metros donde se hallaba el enemigo.

En este combate, la quinta compañía quedó sin oficiales y sargentos, por cuya causa tomó el mando de la unidad citada, un cabo, Emiliano Manzanedo, que animado de gran entereza y elevado espíritu, logró su objetivo.

Hubo de lamentar la compañía de referencia, las siguientes bajas:

Teniente don Luis Trillo y alférez don José Rodríguez Guillén, heridos graves y cinco muertos y veinte heridos de tropa.

Hasta el día 29 el batallón continuó fortificando las alturas de Seidumas y Cherruta, siempre hostilizado por las guardias enemigas, y el día 21 toma activa parte en los combates para la liberación de Solano.

Comienza el mes de Septiembre con relativa calma, interrumpida el día 5 con ocasión del repliegue de la columna Serrano hacia Tisgarín. El enemigo creyendo se trataba de efectuar la salida retirada a Uad Lau, arreció en sus ataques, entablándose combate.

Arrecian los rebeldes en sus ataques, que hacen más intensos durante la noche.

La fuerza de Ceriñola contiene a los envalentonados kabileños, con fuego por descargas. En esa noche tienen que lamentar la baja del teniente Mayoral, herido; y tres de tropa también heridos.

El 17 sale el batallón para Ceuta y el 18 se traslada por ferrocarril a Tetuán, donde se incorpora a la columna del coronel Gómez Morato, y protege el flanco izquierdo y línea de comunicación durante el combate para romper el cerco de Gorgues.

El 22 sale para Ben Karrich y el 25 marcha con dirección Keri-Kera, sosteniendo lucha.

Toma parte en los combates de Ramla y Taranes, en el cual tuvo varios heridos, entre ellos el capitán Amor.

Yendo en vanguardia tomó parte en la li-

INFORMACIÓN TELEGRÁFICA

DE NUESTROS CORRESPONSALES EN MADRID, PROVINCIAS Y EXTRANJERO

NOTICIAS MILITARES

Un consejo de guerra

Madrid 13

En Prisiones militares se ha celebrado un consejo de guerra contra el obrero de Artillería Aurelio Mora, el cual hace unos meses, atropelló con un automóvil que guiaba a dos mujeres en la calle de Atocha.

La sentencia se ha remitido al Capitán general para su aprobación.

Concurso

Se anuncia un concurso para cubrir una plaza de contratista de Infantería en la Escuela Central de Tiro.

Destinos

Se destina a la Comandancia de Melilla como auxiliares a don Pedro Gómez Sanirio y don José Villariño.

Ascensos

Ascienden a auxiliar tercero el escribiente de Intendencia don Joaquín Botella y don Juan Gadart.

Ingresa como escribiente el sargento de Infantería don Juan Simón Alvarez, perteneciente al batallón de San Marcial.

Ascienden al empleo de alférez de complemento los suboficiales de Infantería don Salustiano Bey y D. Casiano del Amo.

Desestimada

Se desestima la petición sobre destino formulada por el capitán de Infantería don José López.

Matrimonio

Se concede licencia para contraer matrimonio al oficial de Infantería don Gonzalo de la Puerta.

A la reserva

Pasan a la reserva por edad el coronel y capitán de Infantería D. Pedro Perezagua y don José Veidanza, respectivamente.

Al Depósito de ganado

Pasa destinado al Depósito de ganado de Ceuta, como herrador de tercera, el soldado José de la Torre Sánchez.

Resolución

Se resuelve que las gratificaciones equivalentes a las de industrias sean declaradas de abono al personal afecto a las Comandancias de Ingenieros.

Separación

Se concede la separación del servicio al celador de edificios militares don (el despacho no consigna el nombre).

Los ascensos en el Tercio

Mañana publicará el «Diario Oficial» una Real orden modificando lo el artículo segundo del reglamento vigente sobre ascensos a empleos de oficial del Tercio de Extranjeros.

Al Tercio

Pasa al Tercio como agregado el teniente honorífico de Infantería D. José Fernández Villavicencio.

Supernumerario

Pasa a situación de supernumerario sin sueldo el teniente coronel de Infantería don Antonio Sanz Acedo.

Empleo

Se concede el empleo de alférez de complemento a los suboficiales de Caballería D. José Antonio Primo de Rivera y D. Alfredo Ruiz Crespo.

Vista Vd. elegante y bien, la Ciudad de Sevilla la vanderá a Vd. un corte de traje inglés de pura lana de 125 pesetas por solo 70 pesetas.

Noticias diversas

Los servicios de coches-camas. Uno de Ceuta a Fez

Madrid 13

La compañía de coches-camas ha acordado establecer varios servicios, entre ellos, uno de Milán a Lisboa por Barcelona; otro de Calais, París, Irún, Madrid y Algeciras y otro de Ceuta a Fez.

También se establecerá el nuevo servicio entre Madrid y Bilbao.

El gran premio automovilista

Madrid 13

El Alcalde de Madrid ha visitado al marqués de Magaz, hablándole acerca del Gran Premio Automovilista de Europa, que está gestionando se celebre en Madrid.

La Compañía ferroviaria del Mediodía establecerá importantes mejoras

Madrid 13

El Consejo ferroviario solo ha autorizado a la Compañía del Mediodía para emitir ochenta millones de obligaciones de los ciento cincuenta que había solicitado.

Esos ochenta millones son el importe aproximado de los gastos que efectuará en el próximo año por la ejecución de obras de implantación de mejoras. Entre éstas figuran la sustitución de varios puentes metálicos, nuevas estaciones, diferentes líneas y red, viviendas para personal y adquisición de setenta y cinco locomotoras, ciento setenta coches, cincuenta y cinco furgones y novecientos cincuenta vagones y construcción y tendido de dobles vías en Gerona y Almansa.

Instrumentos de cirujía
HUGO BRAUNER
C. de Arellano, 9

DE PROVINCIAS

Sánchez Mejías y «Maera» condecorados

Madrid 13

SEVILLA.—Ayer recibió el diestro Ignacio Sánchez Mejías, un oficio del Subsecretario del Ministerio de la Guerra, concediéndole la Cruz del Mérito Militar.

También se recibió otro oficio para el infortunado diestro «Maera», concediéndole igual recompensa.

Como se sabe, dichas condecoraciones fueron solicitadas por el Comandante General de Melilla, Sr. Sanjurjo, como recompensa por haber tomado parte gratuitamente en la corrida celebrada en esa plaza, en honor de la Legión.

Un nuevo dique en el puerto de Cádiz

Madrid 13

CADIZ.—Ante la Junta de obras del puerto, se han abierto los pliegos presentados a la subasta para la adjudicación de las obras de construcción de un dique.

Se han presentado cinco pliegos entre los cuales está el de La Unión Naval de Levante, que hará el dique en tres años y tres meses, por la cantidad de 16.962.214 pesetas.

Otros de los pliegos oscilan entre 21 y 24 millones.

Reclamación de los productores de vino de Jerez

Madrid 13

JEREZ.—Los productores de vinos de la región jerezana, presentarán ante el subsecretario del Trabajo, un recurso de revisión contra la concesión al Ayuntamiento de esta ciudad, para usar únicamente la marca de Jerez.

Citarán varias Reales órdenes que se oponen a esta concesión.

El cadáver del cónsul de Méjico en Turín

Madrid 13

PALMA DE MALLORCA.—El cadáver del cónsul de Méjico en Turín, don Elías Treves, muerto en accidente de automóvil, ocurrido en Manacor, ha sido trasladado a la capital, con objeto de conducirlo desde aquí a Turín.

Chocan una camioneta y un carro. Tres heridos

Madrid 13

ZARAGOZA.—En la carretera de Francia, cerca del pueblo de Monreal, chocaron hoy una camioneta y un carro, siendo este lanzado por un terraplén.

Resultaron heridos Francisco Martínez, Felipe Fernández y Casiano Rubio; los dos primeros de gravedad.

Aparato con averías

Madrid 13

GRANADA.—Comunican del vecino pueblo de Lloro de Mora, haber aterrizado un aparato tripulado por el capitán de Artillería don Andrés del Val y capitán de Infantería don Enrique Pola.

Los aviadores resultaron ilesos y el aparato sufrió algunos desperfectos.

La benemérita quedó custodiando el aparato.

Información de Cataluña

Fallecimiento de una actriz

Madrid 13

BARCELONA.—Esta mañana ha fallecido la que fué eminente actriz del teatro catalán, Mercedes Abella.

Desde hace tiempo se encontraba en situación precaria, aun para atender sus necesidades perentorias. Hacía años que percibía una pensión del Ayuntamiento de Barcelona.

Vista de una causa

Madrid 13

BARCELONA.—En la Audiencia se ha visto la causa contra el sindicalista Marcos Halcón Selma, que declaró no haber hecho disparo alguno.

Dijo que únicamente sacó la pistola para amedrentar a los que se tiroteaban evitando ser herido, pero a pesar de ello sufrió una herida.

Los testigos de cargo no comparecieron. El fiscal ha elevado a definitivas sus conclusiones y el defensor pidió que se considerase a su patrocinado como autor del delito de disparos, pidiendo la pena de un año y un día de prisión correccional.

Este invierno todos los elegantes usan botines. Los que en todas partes valen 10 pesetas los encontrará Vd. en la Ciudad de Sevilla por solo 2'90 pesetas.

BOLSA DE MADRID

Cotización del día 13

Interior	69'55
Exterior	84'50
Amortizable al 4 por 100	91'00
Id. al 5 por 100 antiguo	91'50
Cinco amortizable 1917	95'00
Tesoro dos años	101'75
Banco de España	000'00
Banco Hipotecario	00'00
Río de la Plata	00'00
Tabacos	231'00

Francos: Treinta y siete con noventa y cinco
Libras: Treinta y tres con diez y siete
Dólares: Siete con seis.

Vea Vd. los lotes a elegir a 1'85 en la CIUDAD DE SEVILLA.

Plaza de Toros de Melilla

Gran Acontecimiento Taurino
PARA EL DIA 25 DE DICIEMBRE (primer día de Pascua)
Trinitario--NIÑO DE LA PALMA--Torerito de Málaga
Seis hermosos BECERROS de D. HERMANOS GALLARDO.
NOTAS. 1.ª—La plaza estará TODA NUMERADA.
2.ª—Los poseedores de billetes para la corrida del Legionario, y que no pudieron asistir a la corrida, tendrán DERECHO A CANJEAR su billete por uno para esta corrida.—Detalles en programas y carteles.

DICIEMBRE
15
LUNES

Ese día quedará abierta la EXPOSICION DE JUGUETES para REYES en
La Reconquista
PREMIOS ESPECIALES a Revendedores
A fin de evitar las molestas aglomeraciones de última hora, desde dicho día al 31 del corriente haremos
IMPORTANTES DESCUENTOS
A CUANTOS ENCARGUEN JUGUETES
SECCION ESPECIAL DE APARTADOS

DEL EXTRANJERO

Consejo de Ministros

Madrid 13

PARIS.—Hoy se reunieron los ministros en Consejo, en el domicilio del Presidente Sr. Herriot.

En el transcurso de la reunión se discutieron diversas cuestiones políticas.

Después se reunieron los ministros con el Presidente de la República.

El embajador de los Soviets entrega sus cartas credenciales. Los discursos

Madrid 13

PARIS.—Esta mañana se verificó en El Elíseo el acto de entregar sus cartas credenciales, al Presidente de la República, el embajador de los Soviets, Mr. Krassin.

Este, en la alocución que dirigió, declara que su misión consistirá en afianzar las relaciones de sincera amistad entre ambos pueblos, para ampliar y robustecer la intensa colaboración económica que corresponde a comunes intereses de Francia y Rusia.

El Presidente de la República afirmó que el pueblo francés, fiel al principio de la intervención en los asuntos interiores que han de regular las relaciones de ambos países, permanece apegado a sus tradiciones y respeto al derecho de los demás pueblos, para escoger libremente la forma de gobierno que quieran.

Añadió que no podrán reanudarse y ensancharse las relaciones económicas eficaces, entre ambos países, como no exista entre estos un ambiente de absoluta confianza; ambiente que ambos gobiernos tienen que crear, siendo ello la finalidad de las negociaciones que han de establecerse.

Medias de para seda a 1'75 pesetas par, calidad inmejorable, extenso surtido en colores. Cómpralas Vd. en la Ciudad de Sevilla.

Las fiestas del centenario de Camoens

Llegada de comisionados

Madrid 13

En el expreso de Lisboa llegaron esta mañana a Madrid los comisionados portugueses que representan a su país en las fiestas del homenaje a Camoens, con motivo del cuarto centenario.

A las doce de la mañana se celebró en el Palacio de bibliotecas y museos el anunciado acto en honor de Camoens.

Asistieron numerosas personas mediante invitación, hallándose completamente llena la sala de lectura de la Biblioteca habilitada para el acto.

Bajo el reloj, donde hay una puerta, se había situado el estrado para los Reyes, autoridades y comisiones. El resto se hallaba adornado con profusión de plantas y tapices.

Los Reyes llegaron acompañados de la Infanta doña Isabel, don Carlos, marqués de la Torrecilla y ayudante Obregón.

Ocuparon asiento en el estrado en unión de los Reyes, los infantes doña Isabel, doña Eulalia, don Fernando, duquesa de Talavera y presidente del Directorio y los señores Leaniz y Lasso de la Vega.

Discurso del señor Rodríguez Marín

Madrid 13

Seguidamente leyó un discurso el director de la Biblioteca señor Rodríguez Marín, dedicado a establecer el paralelo entre las vidas de Cervantes y Camoens, ambos glorias excelsas de sus países, a pesar—dice—que vivieron desconocidos y olvidados en aquellos tiempos, mientras los bufones vivían felices en medio del rumbo de las Cortes.

Los genios de la literatura se morían de hambre. Los ingenios, portugués y español, al ver que su raza era estrecha, se lanzaron al mar para realizar fabulosas hazañas. El uno perdió su brazo en Lepanto, el otro perdió un ojo en Ceuta.

Ambos sufrieron la persecución de la justicia. Ahora se les glorifica juntos.

Discurso del Rey

Madrid 13

Don Leonardo Coimbra, representante del gobierno portugués, pronunció breves frases de salutación a España.

A continuación, el Soberano pronunció un discurso.

Voy a recoger el saludo—dijo—que nos hace Portugal, dirigido a España y a la Familia Real.

Estos actos son tributos que realiza para ensalzar la gloria que aunque perezca, pertenece a Portugal y nos corresponde también a nosotros. Las primeras traducciones de las obras de Camoens, se hicieron en la lengua de Cervantes. Es motivo para mi satisfacción que todo cuanto representa ensalzar las glorias, estén unidos estos dos países y que actos como estos sirvan también a la nación vecina, para que sepa que en España se conocen sus glorias y se toma parte en sus alegrías.

Algunos nos han presentado con interés bastardo ante vosotros. Yo tengo que deciros sino que con interés de hermanos, del Rey abajo, todos los españoles, se asocian al homenaje.

Las últimas palabras del Soberano fueron acogidas con estruendosa salva de aplausos.

La exposición. Detalles

Madrid 13

Se exponen numerosas colecciones de «Os Lusiadas», traducidas a todos los idiomas y numerosas obras de comentaristas de las obras de Camoens.

La colección demuestra la gran confraternidad hispano-lusitana, demostrando la admiración que rindió España en todos los tiempos, al excelso autor.

La iconografía del poeta es completísima, figurando en primer término el retrato grabado que no se conoce de Camoens, del cual se tomaron todas las reproducciones posteriores.

La sección de Bellas Artes de la Biblioteca Nacional ha suministrado grabados y estampas maravillosas de la época. Figuran numerosas cartas, mapas y vistas de Portugal, así como planos de fortificaciones de Lisboa, diseños de trajes y otras curiosidades.

ESPECIALISTA EN
ENFERMEDADES DE LOS OJOS
DR. GUERRERO (de Málaga)
Domingos y lunes: De 9 a 12 y de 3 a 6
Calle del General Marina, 3 pral.

A los Agricultores
Se arrienda o vende finca rústica esta puesta de viña y olivos, sita en Monte Arruit.—Para informes en la ferretería LAS ARTES.

El repliegue se ha hecho con tanto orden, que parecía se trataba de unas maniobras

"A B C" PIDE EL LEVANTAMIENTO DE LA CENSURA. UNA NOTA DEL RESIDENTE GENERAL FRANCES

ZONA DE TETUAN

Minuciosos detalles de la retirada

Como se abandonó Zoco el Arbaá. El repliegue de la artillería. Una maniobra de Castro Girona

Tetuán 13

Se tienen noticias y detalles de la evacuación del Zoco el Arbaá. Una semana antes de efectuarse la evacuación se habían terminado los preparativos, trasportándose todo, incluso las tiendas de campaña, a Tetuán. Los medios que se hallaban acumulados en el citado campamento eran enormes, habiendo sido preciso utilizar numerosos camiones para su transporte.

También se efectuó la retirada de la mayoría de las fuerzas acampadas, quedando únicamente algunos núcleos.

Dichos preparativos daban la sensación al enemigo de que la evacuación sería inminente. Como pasaron varios días sin que esta ocurriese los rebeldes quedaron desorientados.

Anteayer el general Castro Girona dió las últimas instrucciones al teniente coronel Franco respecto a los objetivos circunstanciales que habían de lograrse para escalonar la fuerza de retirada.

El jefe de la Legión indicó a los jefes de los batallones de Las Palmas y Ordenes Militares los lugares que debían ir ocupando.

El mismo día se envió a Taranes todo cuanto quedaba en la posición que pudiera estorbar los rápidos movimientos de las tropas. También se enviaron las compañías de ametralladoras, quedando solo las tropas con municiones de la dotación individual.

A las cuatro de la mañana todo el mundo se encontraba preparado. Salieron primero cuatro banderas del Tercio. Los batallones de las Palmas y Ordenes Militares constituían el flanco derecho. Luego después, los Regulares de Ceuta y Tetuán constituían el flanco izquierdo.

A las seis de la mañana desfilaron los batallones de Córdoba y Mallorca, dejando una bandera del Tercio en el Zoco y la caballería de Regulares, cubriendo todo el parapeto de la posición.

En el interior de esta nada indicaba que se hiciera la evacuación, viéndose una columna de humo como si se preparara el rancho.

Después de la bandera del Tercio quedaba la caballería, retirándose ésta a paso de carga, en medio del mayor orden, cubriéndose en sus saltos hacia atrás en los accidentes del terreno.

Las tropas fueron retirándose con saltos escalonados. Igual hizo la artillería, de tal modo que las baterías de posición llegaban a retirarse y una de sus piezas hacía fuego mientras las otras tres, que eran de montaña, entraban el escalón posterior.

Se hizo la retirada con orden tan perfecto, que los aviadores han dicho que parecía se trataba de unas maniobras.

Como cuando se presentó el enemigo lo hizo en grandes núcleos, la artillería y la aviación pudo castigarlo duramente.

A retaguardia venían los camiones blindados, sostenimiento estos con nos rebeldes nutrido fuego, que tuvo gran eficacia. Los conductores de los camiones tuvieron que luchar bravamente contra grandes masas rebeldes, pues eran fáciles de fácil presa.

Aunque el deplorable estado de la carretera por el mucho tránsito de estos días, dificultaba los movimientos de estos camiones, ocasionando accidentes los soldados que iban en ellos consiguieron defenderlos. Dos coches blindados volcaron sobre la cuneta, acudiendo presurosos los moros para apoderarse de ellos.

Los aviadores que habían advertido el accidente, establecieron alrededor una cortina de fuego que impidió que los rebeldes se apoderaran de ellos, causándoles enormes bajas.

Con objeto de dividir la atención del enemigo, salieron de Ladrón en el mismo momento de iniciarse la retirada, fuerzas al mando del coronel Orgaz, que cerraron el paso a las gentes de Beni Ider y Vad Ras, hacia la vega de Tetuán.

Las fuerzas acampadas de Taranes, salieron de este campamento para proteger la retirada de la columna.

Las bajas han sido inferiores a las calculadas, pues el enemigo que sabía que íbamos a retirarnos, tenía ocupados desde hace varios días puntos difíciles. El general Castro Girona ha dirigido la operación y dispuesto varios movimientos inesperados que desorientaron al enemigo, evitando que nos causaran bajas.

Evacuación de las bajas

Tetuán 13

Todas las bajas fueron evacuadas rápidamente a Tetuán, donde los médicos realizaron curas de urgencia, practicando las intervenciones necesarias.

Accidente al Barón de Casa Davalillos

Tetuán 13

Hallándose cerca de Ben Karrich, tuvo la mala fortuna de caer del caballo el Comandante General de Ceuta, señor Barón de Casa Davalillo, quien continuó en su puesto.

Una razzia de los rebeldes

Tetuán 13

Cuando los rebeldes se convencieron de que nadie quedaba en Taranes, irrumpieron en la posición, viéndose también moros, que efectuaron una razzia llevándose las caballerías y lo poco que quedaba.

La intervención de los aeroplanos

Tetuán 13

Los aeroplanos estuvieron constantemente sostenendo la retirada.

Una escuadrilla apareció cuando aún no se había retirado la cura para repostarse de bombas.

Imprescindible en todos los hogares.—La tan conocida como insuperable tela blanca Granito de Oro F. 20. Una pieza entera por sólo 28 pesetas en la Ciudad de Sevilla.

Los rebeldes disparan un cañón ineficazmente

Tetuán 12

Cerca de Tetuán, los rebeldes tenían emplazado un cañón, con el que hicieron varios disparos, pero los proyectiles no tuvieron eficacia, por hallarse mal graduada la espoleta.

Un ataque de los rebeldes rechazado

Tetuán 13

Cuando las tropas llegaban a la altura de la posición de Taranes, el batallón de Ceriñola, que apoyaba la retirada, sufrió un violento ataque de los rebeldes, consiguiendo dispersarlos, con eficaz y nutrido fuego de fusilería.

La satisfacción del General en Jefe

Tetuán 13

El General Primo de Rivera, que presenció desde Lucién el avance de la columna hacia Menkal, se muestra satisfecho de la jornada, en la que se ha hecho el mínimo desgaste debido a la capacidad del general Castro Girona y a la pericia y decisión del teniente coronel Franco.

CORRESPONSAL

El cadáver del teniente Guardamino

Madrid 13

CADIZ.—Procedente de Larache, ha llegado el vapor «Isla de Menorca» conduciendo el cadáver del teniente aviador don Antonio Díaz Guardamino.

El féretro fué trasladado a la estación del ferrocarril y depositado en un vagón del tren que le conducirá a Bilbao, donde se procederá a la inhumación de los restos del valeroso aviador.

La retirada al nuevo frente y el colonismo francés

Un artículo de «A B C»

Madrid 13

El periódico «A B C» publica un artículo en el cual hace resaltar la maniobra que trata de realizar el colonismo francés, en contra de España, con motivo de nuestra retirada en el frente occidental de Africa.

Los periódicos colonistas afirman que esta retirada plantea problemas que competen a Francia y España. Ocurre preguntar si esto compete a Francia, pues Inglaterra, por medio de su ministro de Negocios extranjeros ha tratado de este problema con el jefe del gobierno francés, todos los pactos y tratos internacionales en los que constan cuestiones relacionadas a la zona española, y que solamente a España conciernen.

Los referidos periódicos dicen que la rebeldía de Yebala puede alcanzar a veces a la zona francesa. Cabe preguntar si la rebeldía en la zona francesa no se ha extendido muchas veces a la nuestra, sin que en la prensa española se hiciesen argumentos en parecido sentido.

Termina afirmando que la alarma de esos periódicos de la República vecina, serán desmentidas por la nota de la Residencia general francesa.

A continuación copia «A B C» esta nota, que ha publicado un periódico militar de Francia que dice así:

«Bajo el título «Uazán».—Un repliegue de las tropas francesas», «El Eco de Tetuán» inserta, y diversos diarios españoles las reproducen, determinadas noticias no justificadas por hecho alguno, ni de cerca ni de lejos.

El repliegue español llevado a cabo en la orilla derecha del Lucus, nos ha obligado únicamente a rectificar la organización defensiva de la orilla izquierda de dicho río, ocupando los puestos de Kala de Beni Ruten, Mezoua y Bu Ganus. Las obras de instalación de estos nuevos puestos se ha llevado a cabo con la mayor tranquilidad. Hemos registrado además repetidamente en el frente de Uazán, un interesante movimiento de acatamiento a los Beni Mestara, que desde el mes de Julio a Octubre se ha reflejado en la sumisión de más de cien familias, y que prosigue todavía en los momentos presentes».

Dr. Moreno Sevilla
Especialista interno de la Facultad de Medicina de Granada
Cirugía general y vías urinarias
Cura radical de las Hernias.—Diatermia
CONSULTA de 4 a 6
O'DONNELL, NÚM. 16, PRIMERO. TELÉFONO 88

Aparatos Fotográficos
solo con objetivo
DOBLE ANASTIGMÁTICO
de las mejores marcas
Los más baratos y mejor en la plaza
Hugo Brauner—C. de Arellano, 9

Valeroso proceder de los camiones blindados

Madrid 13

En la Presidencia han facilitado esta tarde la siguiente nota:

«Son frecuentes los hechos heroicos que se realizan en nuestra campaña de Marruecos, los cuales, a veces ni se mencionan y otras son objeto de breves referencias.

Durante el repliegue desde el Zoko el Arbaá a Taranes, quedó imposibilitado para continuar, por las condiciones del terreno, el camión blindado núm. 5, compuesto de once hombres, al mando del sargento Lorenzo Juancho. Dicho camión permaneció 36 horas defendiéndose del enemigo, sin decaer el espíritu de las fuerzas, las cuales sufrieron seis heridos. En momento oportuno emprendieron la retirada, y tranquilos, serenos, recorrieron tres kilómetros hasta llegar al primer fuerte, donde se presentaron con toda la impedimenta y con gran pasividad y heroísmo.

El general en jefe, aparte de otras recompensas que procedan, dispuso se repartieran entre ellos tres mil pesetas, ordenando la apertura de juicio contradictorio para la concesión de la cruz de San Fernando al sargento que mandaba el camión.»

Información política

La Grandeza de España y la campaña contra el Rey

Próximas reuniones. Otros actos

Madrid 13

En los primeros días de la próxima semana se celebrará una importante reunión de la Grandeza española para adoptar acuerdos que pongan un dique a la campaña que, iniciada por el Sr. Blasco Ibáñez, se viene realizando en el extranjero contra el Rey Don Alfonso.

A dicha reunión han prometido asistir todos los Grandes de España.

Se dice que representaciones de importantes entidades se reunirán en breve para protestar de esa campaña de difamación, tan insólita como perjudicial a los intereses de España.

Háblase de la celebración de un acto de pública adhesión al Soberano español.

Llegada de los comisionados hulleros asturianos

Madrid 13

Han llegado el alcalde de Oviedo y los demás comisionados de los Ayuntamientos hulleros de Asturias, que vienen con objeto de entregar al Directorio las conclusiones para solucionar el problema minero, acordadas en la reunión celebrada el pasado domingo en la Diputación de Oviedo.

Esta tarde, a las seis, serán recibidos por el Presidente interino del Directorio general Magaz.

A las diez de la mañana, los comisionados celebraron un cambio de impresiones en el hotel Palace.

El precio único para el trigo

Madrid 13

Se asegura que en breve se publicará un decreto fijando el precio único para los trigos en toda España.

El tratado comercial con Canadá

Madrid 13

Se encuentra en Madrid el representante del Gobierno del Canadá que viene para negociar el tratado de comercio con España.

Actualmente existe una guerra de tarifas entre ambos países.

El discurso del Presidente en la Academia de Jurisprudencia

Madrid 13

En la inauguración de curso de la Academia de Jurisprudencia, el marqués de Estella pronunciará un discurso sobre política actual.

Cambó y Ventosa a Barcelona

Madrid 13

Han marchado a Barcelona los ex ministros regionalistas Sres. Cambó y Ventosa.

"A B C" pide el levantamiento de la censura

Madrid 13

El periódico «A B C» publica un suelto pidiendo el levantamiento de la censura para la prensa ya que se ha levantado para los libros.

Con las leyes ordinarias ha bastado siem-

pre para mantener el orden en la imprenta cuando la autoridad ha querido cumplirlas y hacerlas cumplir. La supresión de la previa censura a los periódicos no será ni irresponsabilidad ni anormalidad desde el punto de vista del Directorio.

Creemos de gran conveniencia preparar la normalización política no dejándola venir de súbito, sino gradualmente, a saltos.

De golpe, el restablecimiento de todas las libertades traería consigo, no la expansión, sino la explosión de las fuerzas que ha sujetado la dictadura.

Cierto que suprimida la censura, vendría la fiscalización de la obra de los gobernantes, pero es hora que estos vayan acostumbrándose a eso, por etapas. Si no ha de perderse el fruto de la experiencia padecida, todos los ciudadanos tendrán que defender la libertad, honrándola y empleándola honestamente.

"El Sol" aboga también por la supresión de la censura

Madrid 13

El periódico «El Sol», ante los inmediatos anuncios de un cambio de gobierno dice que debe darse al régimen de censura restricciones y conveniente elasticidad, para que dentro de la legalidad más extricta puedan agruparse y organizarse las fuerzas de opinión que permanecen cohibidas.

Las derechas se ufanan de haber llegado a unirse estrechamente. La opinión liberal en cambio, vive en un estado caótico.

Uno de los órganos más caracterizados de la extrema derecha pide estos días nuevas leyes de imprenta que matan de una vez, la libertad de suspensión. Las izquierdas por el contrario, quieren solo un mínimo de libertad para vivir.

La petición se redure a un pequeño margen para la propaganda escrita yorai de las ideas liberales.

El general Primo de Rivera llegará a Madrid el día 25

Madrid 13

El Presidente del Directorio, marqués de Estella, llegará a Madrid el día 26 del actual, pues tiene el propósito de pasar la Nochebuena con el ejército de operaciones.

Un decreto sobre el paludismo

Madrid 13

El marqués de Magaz estuvo en Palacio, despachando con S. M. el Rey.

Al salir, dijo a los periodistas que se había firmado un decreto sobre el paludismo.

Los portugueses en Palacio

Madrid 13

La comisión de portugueses, que se encuentra en Madrid, estuvo hoy en Palacio, firmando en el album de los Reyes.

ADVERTENCIA

A la hora de cerrar nuestra edición, no hemos recibido las dos últimas conferencias.

Rogamos a los lectores nos dispensen esta falta, agena a nuestra voluntad.

Abríguese Vd. bien. Prevéngase contra el reuma. Compre Vd. al instante un traje felpa, calidad inmejorable por solo 10'50 pesetas en la **Ciudad de Sevilla.**

Regimiento Infantería S. Fernando 11

Se abre concurso entre industriales para facilitar al Regimiento las prendas y efectos relacionados a continuación, debiendo tener presentes las condiciones siguientes, cuya formalidad ha de hacerse constar en pliegos dirigidos al señor Coronel del Regimiento, los que se admitirán hasta las 13 horas del día 3 del mes de Enero próximo.

1.ª El tiempo máximo en que quedarán servidos los encargos será el de tres meses después de comunicarse la adjudicación.

2.ª Los materiales que se empleen en la construcción serán de producción nacional; poniéndose las prendas en el Almacen libres de todo gasto y el pago de las mismas será por riguroso turno de acreedores.

3.ª Tiempo por el que se mantiene el precio ofrecido.

4.ª Depositarán en la Caja del cuerpo una cantidad que no será inferior al 10 por 100 del importe total aquellos concursantes a quienes se le adjudique la contrata.

5.ª Los gastos de devolución de modelos será por cuenta de los concursantes y el importe de los anuncios de aquellos a quienes se les adjudique la contrata.

6.ª Las facturas de dicha contrata estarán sujetas al descuento del 1'20 por 100 del impuesto de utilidades.

7.ª Los concursantes para tomar parte necesitan llenar las condiciones que marca la Real O. C. de 11 de Agosto de 1923 (D. O. núm. 179) no admitiéndose por tanto la concurrencia de los que no llenen este requisito.

PRENDAS Y EFECTOS QUE SE CITAN

4.000 camisas 4.000 calzoncillos, 2.000 ceñidores, 3.000 pares de borceguíes, 2.000 cuchiras 2.000 guerreras kaki, 2.500 pantalones kaki, dos mil quinientos pares de polainas id., 6.000 pares de alpargatas, 2.000 cantimploras, 4.000 pañuelos triangulares, 2.000 sombreros kaki, 8.000 pañuelos de bolsillo, 24 cornetas, 4 cornetines, 12 tambores, 28 juegos de cuñas para partidera con sus correspondientes almádenas, 200 collares de ganado, 200 cadenas para ganado, 40 cubre-cargas, 50 mantas de ganado y 100 parches para tambor

Melilla 12 de Diciembre de 1924.—El Comandante Mayor, Moisés Serra,—V.º B.º, el Coronel, Salcedo.

CASINO DEL REAL

Por el presente se convoca a Junta general para la elección de nueva Junta Directiva, que tendrá lugar el día 15 del actual, a las 14 horas en primera convocatoria y el día 14 a las 15 horas en segunda.

LA DIRECTIVA

Círculo de Unión y Recreo

Se convoca por el presente a Junta general extraordinaria para el día 14 del actual, a las 15'30 horas en primera convocatoria y a las 16 en segunda, con objeto de proceder a la elección de la nueva Directiva para 1925.—LA DIRECTIVA.

Cooperativa de Funcionarios Empleados y Pasivos de Melilla, intervenida por el Estado.

JUNTA GENERAL ORDINARIA

Se convoca a los señores socios de esta Cooperativa de Consumo a la Junta general ordinaria que tendrá lugar en los locales de la Cámara de Comercio el próximo Domingo 14 del corriente mes a las doce de su mañana y en primera convocatoria.

Caso de no haber acudido el suficiente número de socios, se celebrará en segunda convocatoria media hora más tarde.

ORDEN DEL DIA

Relevo de cargos en la Junta Directiva y nombramiento de la Comisión que ha de encargarse de la investigación del balance de fin de año.

Melilla 10 de Diciembre de 1924.—La Junta Directiva.

Se habla de allí

En las plazas
En los Teatros
En los Cines
En los paseos
En los comercios
En la Ciudad
En el campo
En todas partes
En todos los labios
El nombre y los precios de la

Ciudad de Sevilla

Porque solo en ella existe
EL BUEN GUSTO
LA DISTINCIÓN
LA ELEGANCIA
EL ARTE

DE SOCIEDAD

A bordo del «Puchol» llegaron ayer de Málaga, don Francisco Martínez, don Federico López, doña Araceli Bernabé, don Luis Vierma, don Pedro Infantes, don Joaquín García, don José Fedí, don Pedro Conejo, don Ramón Costa, don Vicloriano Rouz y don José Fernández.

Por la tarde marcharon don Luis Calomarde, don Claudio Amat, don Francisco Fernández, don Evadio Alonso, don Juan Piberf, don Adolfo Morla, don José Serra, don Francisco Montañéz, don Valeriano Parrado, don Alberto Sandino, don José Prieto, don Julian Castro, don Manuel Peñalver, don Enrique Aparici, don Leopoldo Pérez, don Salvador Pajo, don Francisco Avila y don Juan Flandes.

Acompañado de su señora e hija, marchó a Málaga el capitán don Ricardo Martín Pinillos.

También marchó el oficial de Telégrafos, don Eufemiano Martín.

En el vapor «Gandía», marchó a Chafarinas, el oficial primero de Intervención don Arturo de Sequera.

También marchó a Chafarinas para pasar una temporada con su familia, los señores de Fuentes, el alférez de Infantería, don Francisco Delgado.

Para Alicante, marchó acompañado de su señora don Juan Bermatea.

Con objeto de recoger a su familia, marchó a la Península el capitán de fragata, don Jacobo Gener.

Ha llegado de Málaga el funcionario de la Agencia Gallego, don Pedro Ordez.

Esta tarde marchará a la península, acompañada de sus hijos, la señora viuda del heroico teniente coronel del Grupo de Regulares de Alhucemas, don Claudio Temprano.

Guardan cama, ligeramente enfermos, el hijo menor del teniente auditor de primera, don Miguel Gambra, y uno de los hijos de don Antonio Cano.

Se encuentran algo mejorados de su enfermedad, el menor de los hijos de don José Jorro, y el industrial don Prudencio Contreras.

Continúa enferma la preciosa hija mayor de nuestro querido subdirector don Francisco de las Cuevas.

Ha dado a luz felizmente una hermosa niña, la señora del funcionario de la Aduana Marroquí, don Federico García Soto.

En la iglesia Castrense, se ha celebrado el acto de imponer las aguas del bautismo, a una monísima niña hija del capitán de Ingenieros don Francisco Josa Domínguez.

A la recién nacida, se le impuso el nombre de Matilde, siendo apadrinada por don Antonio Heredia Pezzi y doña Antonia Rodríguez Vecino.

—Ha recibido las aguas bautismales, imponiéndosele el nombre de Josefa, una niña hija de don Baldomero Martínez Luque.

Fué apadrinada por don Francisco Vergara Martínez y la abuela materna doña Antonia Cañizares Alcaraz.

Ayer tarde firmaron sus esponsales en la iglesia del Sagrado Corazón, la simpática señorita María Bueno Jiménez y el industrial de esta plaza, don Juan Carralero García.

Actuaron de testigos, don Luis Bravo y don José Rodríguez Morales.

La boda se celebrará en breve.

Han contraído enlace matrimonial la bella señorita Carmen Ballesteros Fernández y don José Lázaro Capitán.

Los contrayentes fueron apadrinados por don Plácido Calvache Rodríguez y doña Clemencia Ballesteros Fernández, hermana de la novia.

Firmaron el acta como testigos, don Francisco Aranda Gómez y don Eduardo Nieto Navarro.

Les deseamos eterna luna de miel.

Los acreditados Polvos Java a 65 céntimos la caja en la **Ciudad de Sevilla.**

ANUNCIO

Por escritura ante don Juan Castelló, Notario de esta, fecha 28 de Noviembre último, se han constituido dos Sociedades Anónimas denominadas una San Miguel y la otra Santa Beatriz, cuyo objeto es EXPLOTAR los denuncios mineros denominados San Miguel y **LA ANDALUZA** respectivamente: Lo que se pone en conocimiento de los que tengan participación en dichos denuncios y presenten documentos que lo acredite en las oficinas, calle General Aizpuru 25, (Melilla) de 2 a 3 de la tarde hasta el 20 del corriente mes.

Hugo Bassadone
de
GIBRALTAR

Tiene el gusto de anunciar su llegada y la interesante exposición de artículos de fantasía, propios para señoras y niñas, instalada en el
HOTEL VICTORIA
Gran surtido en trajes, abrigos, pieles y sombreros,

PLAZA Y CAMPO

El almacén de ultramarinos de don Juan de Dios Gómez, antiguo encargado de «La Colonial», establecido en la calle de Arturo Reyes, número 7, nos ha remitido seis almanaques de hoja diaria, de los que obsequia a su clientela.

Agradecemos la atención.

Se instruye expediente para el ascenso al empleo inmediato, a los suboficiales del Tercio don Ruperto Valle y don Francisco Campoy; de Regulares de Melilla don Francisco García, y de Zapadores don Ezequiel San Miguel.

Los jefes y oficiales del Cuerpos Jurídico obsequiarán hoy con un banquete de despedida al Auditor de división don Esteban Fernández Hidalgo, que acaba de ser nombrado jefe de la Fiscalía de Madrid.

El local del Mantelete que hasta ahora ocupaba el Juzgado de guardia, se está habilitando para oficina del representante del Jalifa en este territorio.

Para tomar el mando de las fuerzas de Caballería de Alcántara, destacadas en Dar Drius, marchará hoy a dicho campamento el teniente coronel don Enrique Dallas.

Ayer se reunió la comisión de vocales de la Junta de Arbitrios, presidida por el coronel Cisneros, que entiende en el estudio del reglamento de la Corporación municipal.

Por la Comandancia de Ingenieros se han remitido a la Superioridad, para su aprobación, los proyectos de reconstrucción de la batería de San Miguel, en el Peñón de Vélez de la Gomera; reparaciones en los cuarteles de la Comandancia de Artillería y Sanidad y construcción de barracones en el campamento de Tafersit para alojamiento de las fuerzas allí destacadas.

Heridos en actos del servicio, ingresaron en los distintos hospitales de la plaza los siguientes soldados.

Del regimiento de Ceriñola, Santos Ramírez Jiménez, que se produjo heridas en el rostro al dar una caída; de Africa, Vidal González, que sufre fuerte traumatismo en la región tempo-maxilar; de Intendencia, José Ortega Ortega, que padece contusiones en la rodilla izquierda; y Pedro García Antón, de los carros de asalto, que se produjo heridas cortante en la mano izquierda al abrir una lata de gasolina, y Francisco Soto Otero, que se causó erosiones en la región lumbar, de carácter menos grave a consecuencia de una caída.

Si sabe usted que los polvos baratos le echan a perder la cara ¿para qué los compra? Gaste algo más y adquiera los de *Madame Vinconti*, que dejan el cutis suave y terso como las perlas.—PERFUMERIA LEVANTINA, Alfonso XIII, 34.

A bordo del vapor correo marcharon a Málaga, desde donde se dirigirán a los puntos donde han de residir, 240 soldados del regimiento de Melilla y de otros Cuerpos, pertenecientes al reemplazo de 1921.

En la Audiencia provincial de Málaga ha quedado señalado para el día 26 del próximo mes de Enero, el juicio oral de una causa por hurto, seguida en este Juzgado de Instrucción, contra Luis Hernández Baena.

Para relevar al capellán auxiliar don Nemesio Calderón, que presta los servicios de su sagrado ministerio en Cabo de Agua, marchó ayer el de igual categoría don Isaac de la Puente.

Para Ceuta salió el hidroavión Dornier número 7, pilotado por el suboficial Ragusín, llevando al capitán Más y teniente Villalba.

Ha regresado de Ceuta el teniente de Regulares de Alhucemas, don Luis Paredes.

Destinado al batallón expedicionario de la Constitución, ha llegado de la península el teniente médico don Rafael Alvarez.

Para descansar ha llegado a la plaza la batería que manda el capitán don Ignacio González de la Peña.

De Dar Quebdani regresó a la plaza el teniente coronel del batallón de la Corona, don Basilio León.

Se ha incorporado al regimiento de Africa, el teniente don Luis Roldán.

Medallas y Cruces para el próximo licenciamiento, ofrecemos a los Sres. Jefes de Cuerpo, a precios sin competencia. LA RECONQUISTA.

Esta mañana marchará a Dar Drius, con objeto de hacerse cargo del mando de aquella circunscripción, el coronel del regimiento de Alcántara don Angel Dolla.

De aquel campamento regresará a la plaza el coronel de Ceriñola don Angel Morales.

Vea Vd. sin perder momento las Gamuzas y Terciopelos que se están agotando estos días en la **Ciudad de Sevilla** por sus precios sin competencia.

Colchas de seda, desde 60 pesetas
Colchas de piqué, desde 7'50 id.
Sábanas a precios reducidos
LA VILLA DE MADRID
La que más barato vende

Enfermos de los OJOS
G. Fernández Lozano
Médico Oculista Graduación de la vista
Consulta de 4 a 6
Alfonso XIII, núm. 33, 2.º izqda.

SE ARREGLAN
MÁQUINAS DE ESCRIBIR
de todas clases
Carlos de Arellano, 22

Personal
UNA LEGITIMA
VALET
AUTO-STROP
MODELO POPULAR
COMPLETO
6'75
La única maquina de afeitar que afeita y se afila por si misma.
Estuches de lujo desde Ptas 27'50 hasta Ptas 60.-
AGENCIA GENERAL: CASA HASSINGER, S.A. BALMES, 75 - BARCELONA

Están llamando la atención los tejidos de ESPONJA, gran novedad, que vende a 1'95 pesetas metro la **Ciudad de Sevilla.**

LETRAS DE LUTO

Ayer mañana, a las diez, tuvo lugar la conducción al cementerio de la Purísima Concepción, del cadáver del precioso niño José Alcaide Fernández, hijo de don Emilio Alcaide.

Al fúnebre acto concurrieron las numerosas amistades de la familia doliente.

Presidieron don Rafael, don Indalecio y don Sebastián Alcaide y el padre del finado.

El féretro era llevado en artística carroza de la empresa funeraria «Nuestra Señora de los Llanos.»

Reiteramos a la apenada familia la sincera expresión de nuestro más sentido pésame.

Como anunciamos en uno de nuestros últimos números, ayer se dijo una misa rezada con responso, en la iglesia del Sagrado Corazón, por el eterno descanso de los jefes, oficiales, clases e individuos de tropa del Cuerpo de Sanidad Militar muertos en campaña.

Al piadoso acto, que fué presidido por el coronel médico don Eduardo Coll, y ayudante del general Fernández Pérez, comandante señor Triana, asistieron todos los jefes y oficiales de Sanidad que se encuentran en la plaza, y muchas señoras.

El próximo martes se cumple el tercer aniversario del fallecimiento de la respetable y caritativa señora doña Dolores Díaz, viuda de Navarrete, que en vida gozó del respeto y cariño de cuantos se honraron con su amistad.

Con dicho triste motivo, el martes, 16, se dirán misas en la iglesia del Sagrado Corazón, a las nueve, y nueve y media y diez, por el eterno descanso de la finada.

Sus hijos don Rafael, doña Encarnación y don Rogelio Navarrete y demás familia, invitan a sus amigos a esos piadosos actos.

En el hospital de Alfonso XIII ha dejado de existir a consecuencia de traidora enfermedad, el soldado de la compañía mixta de Sanidad Militar Francisco Primo Toledo.

Ayer tarde se verificó la conducción del cadáver al cementerio de la Purísima Concepción, constituyendo el acto expresiva manifestación de duelo.

Presidieron el duelo los comandantes médicos señores Solís y Alba, capitán de la compañía mixta señor Mateo y teniente de Sanidad señor Madrigal.

¡Descanse en paz!

En sufragio del alma de la virtuosa señora doña Concepción Carcaño Más de Huelin, se dirá el martes próximo, a las nueve de la mañana, una solemne misa cantada en la capilla de los Hermanos de la Doctrina Cristiana.

La familia invita a sus amistades a tan piadoso acto.

Una ocasión importante.—Un hermosísimo abrigo de esmeradísima confección que vale 100 pesetas, se lo saldaremos a Vd. por 34'90 pesetas en la **Ciudad de Sevilla.**

CULTOS

Iglesia de la Concepción

Misas de siete a nueve y media, cada media hora.

Sagrado Corazón

Misas a las 7, 8 y 1/2, 9 y 1/2, 10 y 1/2 y 12.

Por la tarde a las 6, Santo Rosario.

Iglesia Castrense

Misas de siete y media a nueve y media, y de diez y media a doce, cada media hora.

A las nueve y media, misa cantada con explicación del Santo Evangelio.

Las misas de diez y media y once, serán de Hora Santa.

Por la tarde a las cuatro, lecciones de catecismo a los niños.

A las cinco y media, continuación de la novena a la Purísima Concepción y sermón a cargo del capellán del batallón de Toledo don Victoriano Temprano.

Encontrará Vd. un precioso corte de traje de pura lana en la **Ciudad de Sevilla**, por solo 17'50 pesetas.

DE FUTBOL

Por hallarse encharcado el campo de deportes de la «Sociedad Hípica», no se celebrará esta tarde el encuentro concertado desde hace algún tiempo, entre los primeros equipos locales «C. D. España» y «Deportiva Melillense».

Use Vd. los elegantes y prácticos CULOTTES de la CIUDAD DE SEVILLA.—Precio de reclamo: 1'95

Gramófonos y Discos

Grandes, gramófonos de acreditadas marcas. Variado surtido. Discos de STAUENIA.—Alfonso XIII, 32 segundo.

ESPECTÁCULOS

REINA VICTORIA

Anoche debutó con lisonjero éxito la compañía Renacimiento que dirige el actor Ramón Caralt, ventajosamente conocido de este público y en la que figura como primera actriz Raimunda Gaspar.

El público que llenaba el teatro aplaudió justamente a la bien conjuntada compañía que interpretó con verdadero acierto la bella comedia «Corazones sin rumbo», obra digna de elogio, original de Enrique del Valle.

Raimunda de Gaspar y Ramón Caralt realizaron meritísima labor, pudiendo decirse lo mismo de Ana Torres, Laura Moreno y María Montsia. El actor melillense Luis Moreno Carreras se hizo aplaudir en el papel de «Miguelillo» del que hizo una creación. Muy bien los señores Vico y Camarero.

La escena muy bien presentada.

Esta tarde a las seis se representará «Corazones sin rumbo», y a las diez «Mister Beverley». Mañana Las delicias del hogar», de Hermosilla.

ALFONSO XIII

Muy concurrido volvió a verse anoche este popular salón, en las dos secciones celebradas.

La notabilísima artista Wences, fué anoche justamente aplaudida al realizar sus excelentes trabajos.

El admirable dueto Delita Selvi, uno de los mejores en su género, también escuchó muchos aplausos, alcanzando un nuevo éxito.

Prosigue actuando con el aplauso del público, la atracción Pannonia Ryscoff.

KURSAAL

Exito de la cinta cómica en dos partes «Anto tomó la elegancia», y estreno de la cinta en cuatro partes «Los recursos del amor».

Exito del 14 episodio de la gran superserie dividida en 15, «La mujer desdoñada», y estreno del 15 y último episodio de tan monumental serie.

Mañana estreno del primer episodio en dos partes de la extraordinaria superserie, dividida en 12, «La fortuna fantástica.»—R.

CINE LÓPEZ MERINO

(Barrio del Tesorillo)

Programa de películas para hoy, en sesión continua, de 3 a 1.

Estreno de la cinta cómica «Atelo reformado.».

Estreno de la graciosa película, titulada «Capital y trabajo.»

Y estreno de la cinta cómica en 5 partes, «Una mujer a prueba.»

CONTRA LA TOS
PASTILLAS PECTORALES DE G. F. MERINO
É HIJO
EN USO DESDE 1827 " LEÓN

Dr. ARROYO
ESTÓMAGO - HIGADO - INTESTINOS
MEDICINA GENERAL
RAYOS X
Consulta: De 4 á 6.—*Luis de Sotomayor, 4*—Teléfono, 159
(Pronto a la pajarera del Parque)

DIVERSAS NOTICIAS

RUPERTO PRADO

Procurador y corredor de Comercio
Avenida del General Aizpuru, 6

Pieles

Gran novedad y fantasía a cualquier precio por haberse recibido tarde y convenir liquidarlas. Aprovechar la ocasión.—LA RECONQUISTA.

Choque... y algo más

Ayer mañana, en la calle Actor Tallaví, chocaron la camioneta del servicio público número 251, que iba conducida por Nicolás Baeza Enríquez, y un coche de alquiler conducido por Antonio López Ruiz.

Los dos vehículos resultaron sin desperfectos; no obstante, el cochero Antonio López, queriendo aclarar a quién se debió el accidente, entabló discusión con Miguel García Pelayo, cobrador de la expresada camioneta.

Sin duda no llegaron a un acuerdo en esta discusión, pues a los pocos momentos Antonio agredió al cobrador.

La oportuna intervención de una pareja de seguridad permanente disolvió el grupo que se había formado alrededor de los contendientes, y logró aplacar los excitados nervios del auriga de referencia.

¡SÍ, SEÑOR!

Le es interesante hacerse cliente de «El Acueducto» por ser la casa de Melilla que menos gana en toda clase de prendas confeccionadas. Trajes, Pellizas, Gabanes e Impermeables para caballeros y niños. Alfonso XIII, número 29.

Asociación General de Caridad

Número premiado en el sorteo de ayer **190**

COSTILLA SALADA
MANOS DE CERDO
TOCINO MAGROSO-CHORIZOS DE RIOJA
SALCHICHÓN MILÁN
GRANDES EXISTENCIAS
J. L. ORTEGA
O'DONNELL, 18

TIP. DE "EL TELEGRAMA DEL RIF"

AL EJÉRCITO DE MARRUECOS

La gerencia de esta casa, deseando tributar en lo que sus fuerzas le permitan el óbolo a que son merecedores estos sufridos soldados, hará un 10 por 100 de bonificación sobre los precios a todo individuo que efectúe sus compras en este establecimiento, tanto a los individuos de tropa como a los señores Jefes y Oficiales. (Será necesario exhibir documentos acreditativos).

SASTRERÍA NEW-YORK Fernando, 42.-BARCELONA

PRECIOS EXCEPCIONALES AL INAUGURAR LA TEMPORADA DE INVIERNO

Trajes de lana superior país a medida de 90 a 210 pesetas — Pantalones lana superior de 25 a 70 pesetas
Trajes de lana superior inglés a medida de 200 a 360 pesetas — Abrigos de todas clases a medida de 130 a 210 pesetas

2.000 Abrigos confeccionados, a 85, 80, 110, 115, 130, 140 y 150 pesetas — **500** Pantalones confeccionados de lana, a 20, 23 y 23 pesetas

NOTA.—Nuestros precios de hoy no podremos sostenerlos al medio de la temporada por el alza de las lanas finas

PRECIO FIJO — ENGLISH SPOKEN — ON PARLE FRANCAIS

Marsella — Melilla

Servicio fijo semanal y directo (sin transbordo)

por los grandes buques españoles de la **COMPAÑIA YBARRA** de Sevilla, de 3.000 y 4.000 toneladas que llegan **todos los Sábados a Melilla** Fletes reducidos. Grandes facilidades en la entrega de la mercancía.—Dirigid las órdenes de embarque al agente de la Compañía en Marsella Mr. LUCIEN RODRIGUES, 2, Rue Surfren, 2.

Para detalles complementarios dirigirse en Melilla D. [illegible], Plaza de Hernández Pacheco, 4.—Teléfono núm. 15

Jabón medicinal marca **ALBOR**. Una caja con tres pastillas por solo 55 céntimos en la CIUDAD DE SEVILLA

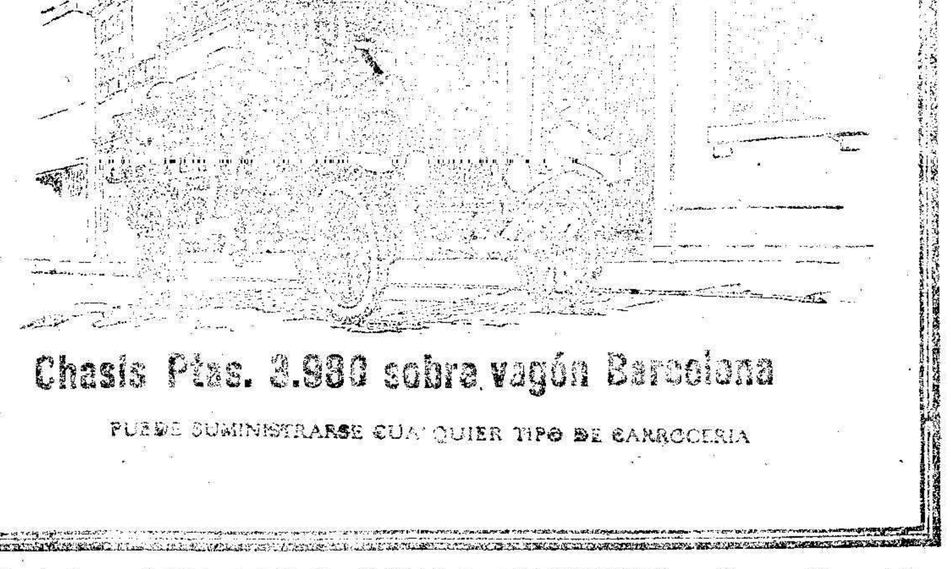

Chasis Ptas. 3.980 sobre vagón Barcelona

PUEDE SUMINISTRARSE CUALQUIER TIPO DE CARROCERIA

En Melilla: GERARDO DE LA PUENTE.—Serrallo, 15

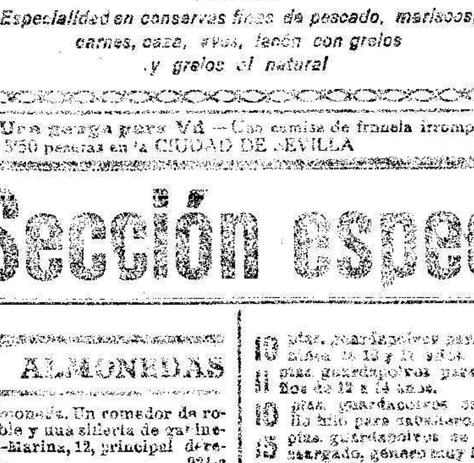

AVISO AL PUBLICO. Rechacen las imitaciones. Exija la marca PHILLIPS grabada en la goma.

Vías urinarias
IMPUREZAS DE LA SANGRE
Debilidad nerviosa

Basta de sufrir inútilmente de dichas enfermedades, gracias al maravilloso descubrimiento de los

Medicamentos del DR. SOIVRE

Vías urinarias: *Blenorragia* (purgaciones) en todas sus manifestaciones, *uretritis, prostatitis, orquitis, cistitis, gota militar*, etc. del hombre, y *vulvitis, vaginitis, metritis, uretritis, cistitis, anexitis, flujos*, etc., de la mujer, por crónicas y rebeldes que sean, se curan pronto y radicalmente con los CACHETS DEL DR. SOIVRE. Los enfermos se curan por sí solos, sin inyecciones lavados y aplicación de sonda y bujías etc., tan peligroso siempre y que necesitan la presencia del médico y nadie se entera de su enfermedad.—*Venta* CINCO *pesetas frasco.*

Impureza de la sangre: *Sífilis*, (avariosis), *escamas, herpes, úlceras, varicosas*, (llagas de las piernas), *erupciones escrofulosas, eritemas, acné, urticaria*, etc., enfermedades que tienen por causa humores, vicios e infecciones de la sangre, por crónicas y rebeldes que sean, se curan pronto y radicalmente con las PILDORAS DEPURATIVAS DEL DR. SOIVRE que son la medicación depurativa ideal y perfecta porque actúan regenerando la sangre, la renovan aumentan todas las energías del organismo y fomentan la salud, resolviendo en breve tiempo todas úlceras, llagas, granos, forúnculos, supuración de las mucosas, caída del cabello, inflamaciones en general etc., quedando la piel limpia y regenerada, el cabello brillante y copioso, no dejando en el organismo huellas del pasado.—*Venta* CINCO *pesetas frasco.*

Debilidad nerviosa: *Impotencia* (falta de vigor sexual), *polluciones nocturnas, espermatorrea* (pérdidas seminales), *insomnio mental, pérdidas de memoria, dolor de cabeza, vértigos, debilidad muscular, fatiga corporal, temblores, palpitaciones, trastornos nerviosos de la mujer* y todas las manifestaciones de la neurastenia, o agotamiento nervioso, por crónicas y rebeldes que sean, se curan pronto y radicalmente con las GRAJEAS POTENCIALES DEL Dr. SOIVRE. —Más que un medicamento, son un alimento esencial del cerebro, médula y todo el sistema nervioso indicadas especialmente a los agotados en la juventud por los excesos, viejos sin años, para recuperar inmediatamente todas sus funciones y conservar hasta la extrema vejez sin violentar el organismo, el vigor sexual propio de la edad. También los que realizan trabajos excesivos, tanto físico como morales e intelectuales, deportistas, hombres de ciencia, financieros, artistas, comerciantes, industriales, ganaderos, etc., conseguirán siempre con las GRAJEAS POTENCIALES DEL Dr. SOIVRE todos los esfuerzos o ejercicios fácilmente disponiendo el organismo para que pueda realizarlos con frecuencia. Basta tomar un frasco para convencerse de ello.—Venta CINCO pes. frasco.

Agente exclusivo: Hijo de José Vidal y Ribas, S. en C. Moncada, 21, BARCELONA.—Venta en Melilla: en las principales farmacias y droguerías, como las del resto de España y sus posesiones, Portugal y América.

Una manga para Vd.—Con camisa de franela irrompible por 5'50 pesetas en la CIUDAD DE SEVILLA

Cinco docenas de pañuelos blancos de semilla la venderán a Vd. por solo 4'90 pesetas en la CIUDAD DE SEVILLA

Hoy encontrará Vd. a precios mejores que en Fábrica Taffetas, Charmeuse, Crepé de Chine, Crepé Georgette, Glaces, y otras muchas fantasías de seda en la CIUDAD DE SEVILLA.

NUESTRA SRA. DE LOS LLANOS

Pompas Fúnebres de JOSE CALDERON

Esta casa cuenta con los servicios más económicos que ninguna de las demás

SERVICIOS ESPECIALES PARA TRASLADOS

Esta casa se encarga de los embalsamamientos a precios moderados y de toda la documentación

ARCAS DE CAOBA y SARCÓFAGOS PARA TRASLADOS

Despacho central: Pelay, 17. Tel. 155—SERVICIO PERMANENTE—Sucursales: A. de Bazán, 29. Tel. 365

SUCURSALES: Calle de la Alameda, esquina Hospital Real y Avenida Victoria, Glorieta, 20 (Rador)

Quedará Vd. asombrado si visita la CIUDAD DE SEVILLA y vé los precios a que hoy tira sus miles de variados artículos.

Servicio Internacional

SOMBRILLAS ALPINAS

ENTRE UXDA, MELILLA Y VICEVERSA

Salidas de Melilla y Uxda Lunes, Miércoles y Viernes, a las seis de la mañana

ADMINISTRACIÓN

En Melilla: Calle de Cándido Lara, núm. 2.

En Uxda: Garage Bauchard

Encuadernaciones de lujo y económicas en los talleres tipográficos de **El Telegrama del Rif**

Sección especial de anuncios breves

ALMONEDAS

Almoneda. Un comedor de roble y una sillería de gabinete.—Marina, 12, principal derecha. 924-c

Almoneda de todos los muebles de una casa.—San Miguel, 18. 948-c

Almoneda Isabel la Católica, núm. 9, bajo. 970-c

Almoneda de tres camas.—Cabo Cañón, 17, (Hipodromo) 919-c

Almoneda de todos los muebles. Horas de once a una.—Isabel la Católica, 7, segundo izquierda. 940-c

COMPRAS Y VENTAS

12 pesetas [illegible] sin [illegible] Las clínicas que es [illegible] dan a 15 pts.—El Acueducto. [illegible]

65 pesetas [illegible] en lana [illegible] cuerpo. Sacos [illegible] elegantes.—El Acueducto. [illegible]

50 ptas. el [illegible] de los impermeables, negro, [illegible] y color aceituna, tanto por la calidad como por su [illegible] —El Acueducto. [illegible]

4'50 ptas. [illegible] Su presencia [illegible] será atendida con [illegible] —El Acueducto. [illegible]

[illegible] ptas. [illegible] pantalones [illegible] pedal [illegible] en cuero y punta.

4'50 pesetas [illegible] Lo vendo [illegible] Ford, [illegible] pedal [illegible] —M. ARTIGUETO, Alfonso XIII, núm. 28. [illegible]

40 ptas. impermeables [illegible] negro, [illegible] cuello [illegible] —El Acueducto. [illegible]

30 pesetas impermeables negro, estampado [illegible] cuello [illegible] y [illegible] con.—El Acueducto. [illegible]

3'50 ptas. [illegible] manteles [illegible] —El Acueducto. [illegible]

30 pesetas, pellizas lisas forro casimir, gnateada. El Acueducto. 880-c

10 ptas. guardapolvos para niños de 10 y 12 años.

11 ptas. guardapolvos para niños de 12 a 14 años.

10 ptas. guardacolores sedalina [illegible] para [illegible].

15 ptas. guardapolvos de [illegible] cargado, género muy fuerte y de [illegible]

18 ptas. guardapolvos de [illegible] cargados [illegible] manga raglan [illegible]

18'50 guardapolvos para [illegible] obrero, clase superior gran confección.

27 ptas. guardapolvos [illegible] chic, propio para [illegible] ciclistas y [illegible] manga raglan.—El Acueducto. [illegible]

Corsets, lana [illegible] para la madrugada [illegible] trasatlánticos y toda persona que [illegible] de [illegible] acciones [illegible] como [illegible], barras, cantinas, etc. [illegible] De 5, 7, 10, 12, 15 y 20 pts. El Acueducto, Alfonso XIII, 20. 878-c

25 pesetas, pellizas lisas muy [illegible] forro.—El Acueducto. 879-c

Cobres, pelaires, rastrillos, [illegible] de [illegible] duros; [illegible] cuatro; [illegible] ana, [illegible] tas.—El Acueducto, Alfonso XIII, núm. [illegible] 877-c

40 pesetas, pellizas gran paño, [illegible] forro [illegible] y corrente de estrella o [illegible], forro Beatriz inglesa acolchada. El resumen de [illegible] excelente prenda.—El Acueducto. 881-

[illegible] y medio, pellizas paño [illegible] Bajo, [illegible] y [illegible] almohada y [illegible], forro seda negro [illegible], [illegible] en una [illegible] semi-militar, prenda para toda la vida.—El Acueducto, 882-

[illegible] Se quiere vender por [illegible] interesados visitar [illegible] Negro, Cuarel, 5 donde encontrarán gran surtido de [illegible] Gallinas de [illegible] 20 a 60 pesetas, [illegible] con [illegible]. Las mejores para [illegible] todo [illegible] y [illegible]. Corrales [illegible] en todos modelos en [illegible], modelos y [illegible] de tela, a precios de fábrica. 760-c

[illegible] con el «León», gran [illegible] duros y medio.—El Acueducto. 875-c

Se venden tres camas y dos [illegible].—Isabel la Católica, 7, segundo. 938-c

[illegible], no comprar vuestro [illegible] sin visitar la casa [illegible] «Especialidad en muebles de [illegible] y económicos. Fábrica de somieres y cama de campaña. Arturo Reyes, 1, frente al Parque. 4-c

[illegible] sevillanas [illegible] a [illegible] pesetas. No se vende menos de 10 kilos. Por docenas de 10 kilogs. precios especiales.—Bucaro y Compañía, Garcia Cabrellas, 18. [illegible]

25 pesetas, pellizas de paño [illegible] y buenos forros.—LA PILARICA. 896-c

Se vende casa, propia para establecimiento o una vivienda y [illegible], por tener que ausentarme.—Carretera Hidalgo 145. 977-c

35 pesetas, pellizas paño azul marino, forro acolchado y [illegible], [illegible] de seda en cuello y bocamangas.—LA PILARICA. 897-c

40 pesetas, pellizas paño azul, forro acolchado y enguatado, [illegible] brochet-aranales y [illegible] de seda en cuello y bocamangas.—LA PILARICA. 898-c

50 pesetas, pellizas paño azul forro acolchado y enguatado, toda almohada con astrakan doble, [illegible] brochet-aranales, gran [illegible] presentación. LA PILARICA. 899-c

18 pesetas, pellizas de paño [illegible] corte y de muchísimo abrigo.—LA PILARICA. 895-

Se vende una bomba de sacar agua, en buen uso.—Castelar, 24. 956-c

Gramófonos y discos magníficos. Gran surtido gran [illegible] Variado surtido en Discos, gramófonos maletas [illegible] con [illegible] y pianos. Agujas [illegible] sonido, bisfragmas, [illegible]. Composturas.—Alfonso XIII 82, segundo. 874-c

Vendo máquina estigma.—Tercio de los Moradas, 6. (Tesorillo) 973-c

Se vende una escopeta nueva, [illegible], cañones acero inglés, calibre 12, calidad insuperable, garantía de grandes [illegible].—Cardenal Cisneros, número 2, primero. 968-c

Se vende Sedan «Ford» en muy buen estado. Precio 3.000 pesetas. «Masería del Domicilio».—Arturo Reyes. 964-

ACADEMIAS

Lecciones de guitarra y sus similares, profesor doctor Espinosa, Diego.—Tercio de los Moradas, 18. 935-c

Doctor y profesor de francés, da [illegible] particulares. —Razón, Cuesta, 4, (interior a [illegible], Urbanga) 934-c

Taquigrafía. Próxima convocatoria, [illegible] por oficial del Cuerpo.—Centro de estudios [illegible]. Sor Alegría, 10. Monte de Piedad. Matrícula de 10 a 1 y de 5 a 8. 884-c

[illegible] Pintor, 18.—Por [illegible] clases de francés, inglés, contabilidad, taquigrafía, mecanografía, ingreso en centros oficiales y carreras cortas, etc. Clases a domicilio. 414-

Idiomas. Se necesita dar clase de francés o profesor [illegible] a [illegible], preferible de esta nacionalidad.—Razón, Cardenal Cisneros, 24, capitán Vives. 934-c

Academia de Bis, Cecilia, Santa [illegible] de D. Juan [illegible] Rosarito, organista de la Parroquia del Sagrado Corazón de Jesús. Enseñanza de solfeo, teoría, piano, violín y armonía. Se preparan alumnos para examinarse en el Conservatorio de Madrid, Conservatorio del Liceo y Academia Granados de Barcelona.—Dirección: Isabel la Católica, núm. 15, principal centro. 786

CONSULTAS

Partos: Doña Encarnación Navarrete de González, primera en partos.—General Margallo, núm. 8. 1-c

María Canillas, profesora en partos y Cirujía, ex-interna de la Maternidad de Barcelona Santiago, 8, Manuelete. 1228-c

Alfredo Soto, practicante. Curación de cirujía y venéreo. Informe a dos.—Miguel Zaro, 16. 3-

HUÉSPEDES

Pensión «La Alegría», Coronel García Gómez, núm. 51. (Tesorillo). Habitaciones para matrimonio y caballero solo, precios muy económicos; hospedaje completo desde 4'50 pesetas en adelante; luz eléctrica.—865-c

Hospedaje para viajeros en familia, [illegible] habitaciones. Carlos de Arellano, núm. 13 8-

Pensión la «Nueva Central», Portavega, 8, hospedaje económico. Luz eléctrica, cuarto de baño. 937-c

Habitación para dos amigos con pensión completa.—Murillo, 9. 936-c

General Alzaburu, 1, se admiten huéspedes y se alquilan habitaciones amuebladas. 918-c

ALQUILERES

Se alquilan habitaciones.—Alfonso XIII, 6 980-c

Alquilo habitaciones amuebladas.—O Donnell, 31, principal derecha. 976-c

Se alquilan o venden dos mesas de billar existentes en Dar Quabbal. 97-c

Casa particular se alquilan cuartos.—Carlos de Arellano, núm. 10, segundo. 972-c

Alquilo habitaciones amuebladas.—Petit Pala, Gran Capitán, 8. 678-c

Pianos de alquiler, casa Novedades.—Alfonso XIII, número, 14. 746-c

Alquilo habitación.—Plaza de Velázquez, núm. 4. 951-c

Se alquila habitación amueblada.—Constancia, 7, B. P. 909-c

Alquilo habitación amueblada —Arturo Reyes, 1 pral. 967-c

Alquilo habitación para caballero, manutención completa.—Prim, 5, 2.º izqda. 963-c

Se alquilan habitaciones con o sin asistencia completa.—General Weyler, 2, bajo. Precios módicos. 865-c

COLOCACIONES

Se ofrece ama de cría, media leche.—Serrallo, núm. 6, corsetería 915-c

Criada de 30 a 40 años se necesita aunque no sepa cocinar.—Avenida Uxda, 8. 942-c

Se necesita una buena oficiala, para sombreros de señoras.—Darán razón, en la calle General Pareja, núm. 3, «Panadería Inglesa» 957-c

Se necesitan buenas oficialas de modista.—Taller Bigues Hermanos, General Marina, 14. 948-c

VARIOS

Pérdida de una cartera conteniendo dos carnets de chofer y en pesetas, participación de lotería, por la calle Alfonso XIII se ruega la entrega en la lotería de obuses o repartirse en Artillería y se gratificará con las cien pesetas. 975-c

Fábrica de sillas con asientos de paja y de tablero y de toda clase de composturas. Alvaro Bazán, núm. 11. 876-c

Reparación de toda clase de máquinas de escribir y grafófonos, cintas, tampones y accesorios. Enseñanza, alquiler y copias.—Casa «Remington», calle Chacel, 4. 811-c

Tintorería Valenciana de Alfonso Vicente. Tinte y limpieza de ropas; lotes en 24 horas. Instalación de limpieza a seco; gran decoración de negro a [illegible], negros sólidos. Se garantiza toda clase de trabajos de esta casa. Especialidad en tintes y limpieza para los uniformes militares. Precios sumamente económicos.—Calle General Topete 20 (Hipódromo).—Se reciben encargos a domicilio. 869-c

Colchonero a domicilio.—Avisos, Gran Capitán, 8, [illegible]. 827-c

Traspaso venda comestibles, con habitación.—Constitución, 17. 862-c

---

LA BORRACHERA NO EXISTE YA

LOS POLVOS COZA producen el maravilloso efecto de disgustar al borracho del alcohol (vino, cerveza, etc.) Obran tan silenciosamente y con tanta seguridad que se pueden administrar sin el borracho y sin que se necesite decirle la causa del cambio. Se garantizan como inofensivos y pueden tomarse disueltos en café, té, cerveza, agua o con los alimentos, sin saberlo el bebedor.

LOS POLVOS COZA han reconciliado a millares de familias, han salvado a millares de hombres del oprobio y del deshonor, convirtiéndoles en vigorosos ciudadanos y devolviendo a muchos su capacidad para los negocios; han conducido a más de un joven por el recto camino de la felicidad y prolongado muchos años la vida de muchas personas.

DESCONFIAR DE LAS IMITACIONES

De venta en todas las buenas Farmacias

COZA POWDER C.º 11 bis, Rue Mazagran, PARIS (9)

Al por mayor: **Droguería de San Antonio**, Castilla, núm. 11.—MELILLA

Una pieza entera de la famosa tela blanca marca LA JAULA legítima por 26'90 pesetas en la CIUDAD DE SEVILLA.

Imprescindible en "El Telegrama del Rif"

Nadie puede competir en calidades y precios en cortes y telas de colchón con la CIUDAD DE SEVILLA.

¡AUTOMOVILISTAS!

Acudid al CENTRAL GARAGE

Agente de la casa DUNLOP

La que por su popularidad no precisa propaganda alguna para sus bandajes macizos, cubiertas y cámaras.

Adoptantes y habituados la inalterable de comprobada seguridad al par que la gran economía.

CONSULTEN PRECIOS

Calle Alvaro de Bazán, núm. 5 (Melilla)

Hasta las casas de la madrugada se admiten esquelas de defunción en la Administración de este periódico.

Máquinas Fotográficas

ICA)::(GOERZ

VOIGTLANDER

ZEISS)::(KODAK

WUNSCHE

DE VENTA EN LA

DROGUERÍA MODELO

a pagar en cinco meses y por los mismos precios de el contado o sean los de Catálogo.

Damos toda clase de explicaciones sobre el manejo de cada aparato

ALFONSO XIII, 18 (frente al Café Español)

PLAZA Y CAMPO

La batería emplazada en las posiciones de Buhafora, Norte, Alma, Collado, Tahuarda, Avanzadilla de Benítez y Loma Roja, efectuaron ayer mañana certeros disparos contra guardias enemigas que se observaron frente a dichos lugares.

Desde las posiciones de Teruel, Tizzi Asa Principal, Tayudait y Tizzi Alma, se hicieron disparos de cañón y de fusil contra grupos y puestos enemigos.

También funcionó la batería de Tayudait, causando daños de importancia en el ganado de los rebeldes.

El enemigo hizo explotar una bomba de aeroplano en las proximidades de la alambrada de la posición de Sidi Mesaud, sin ocasionar novedad alguna.

Al mismo tiempo los kabileños sostuvieron vivo tiroteo con las fuerzas destacadas en dicha posición, consiguiendo éstas dispersarlos.

Por los ingenieros señores Suárez y Ponte, se está procediendo actualmente a confeccionar la red de triangulación minera entre Zeluán y Zoco de Arbáa de Arkemán.

La primera escuadrilla de aparatos Bristol, que manda el capitán piloto don Gumersindo Manso, efectuó ayer vuelos de reconocimiento y bombardeo del frente rebelde.

Las concentraciones enemigas que se hallaban en las trincheras de Dar Mizzián, sufrieron los efectos del bombardeo.

Presidido por el coronel médico jefe de Sanidad Militar señor Coll, se reunió ayer mañana el tribunal facultativo para proceder al reconocimiento de individuos inútiles.

En el hospital Docker fueron curados, por haber resultado heridos en actos del servicio, los siguientes soldados:

De Artillería, Pedro García Antón; de San Fernando, Francisco Pérez Herrero; de Wad Ras, José Priego de Toledo, Jacinto Nebral; de Africa, Fidel González y de Zapadores, Angel Gutiérrez.

Por el capitán de Infantería juez de causas de esta Comandancia General, ha comenzado a instruirse expediente para la concesión de la Cruz de Beneficencia, al suboficial de Ingenieros don Longino Miguel Juez, por su humanitaria actuación en los trabajos de enterramiento de cadáveres en la posición de Tiffaruín.

La Joyería Inglesa, del señor Valderrama, establecida en la calle de Alfonso XIII núm. 24, nos ha remitido un bonito cromo-almanaque.

Los vecinos de la carretera de Hidum han presentado una instancia en la Junta de Arbitrios, solicitando algunas mejoras de carácter urgente, de que carece por completo aquella barriada.

Es de esperar que la petición sea atendida, pues aquel vecindario no puede permanecer huérfano de la protección municipal.

La Sociedad Anónima Minera «San Miguel», ha elegido la siguiente Junta directiva:

Presidente, don José María Fernández; vicepresidente, don Juan Gallego Anzar; secretario, don Juan Gorrochategui; contador-tesorero, don Ricardo Fernández; vocales, don Francisco Guerrero Sosa y don José A. del Puerto.

El último número de «La Novela Africana», publica una interesante novela de don Antonio F. Gómez Martínez, titulada «La Virgen de bronce».

El Juzgado de Instrucción de esta plaza, ha dictado auto de procesamiento y prisión, contra el indígena, menor de edad, Hamed Ben Sidel, autor del hurto de un billete de la Lotería Nacional, al vendedor Francisco Sánchez Molina.

En virtud de exhorto del mencionado Juzgado, ha sido detenido en Barcelona, José Moliner Martín, autor de un hurto cometido hace algún tiempo, en la fonda denominada «La Perla».

Moliner se apoderó de mil cien liras doscientas cincuenta pesetas en billetes del Banco de España y un reloj de pul, sera de plata. Lo sustraído era propiedad del súbdito alemán Adolfo Laurier.

El detenido es soldado licenciado de la Brigada Disciplinaria, y marchó de aquí hace poco más de un mes.

Se ha incorporado al Grupo de Regulares de Alhucemas, el alférez de Caballería don Luis Sanjuan.

Con licencia por herido, marchará esta tarde para Madrid y Zaragoza, el alférez del regimiento de Luchana, don Antonio López Telez, que llegó evacuado del hospital de Ceuta, hace algunos días.

Para incorporarse al Tercio de Extranjeros, marchará a Ceuta en el primer correo, el alférez del batallón expedicionario de Cádiz, don Víctor Andrés.

Ha marchado a Valencia, el coronel de Artillería Sr. Morelló.

Durante su ausencia, desempeñará el mando de la Maestranza, el teniente coronel don Luis Toledo.

Con motivo de su próxima marcha a Madrid, destinado a la jefatura de aquella fiscalía, el domingo fué obsequiado con un banquete, por los jefes y oficiales del Cuerpo Jurídico, el auditor de división D. Esteban Fernández Hidalgo.

El acto puso de relieve el estrecho compañerismo que une a cuantos integran el brillante Cuerpo.

El Sr. Fernández Hidalgo agradeció a los comensales la nueva prueba de afecto y simpatía de que era objeto.

Procedente de Dar Quebdani, cuya columna y circunscripción mandaba, ha regresado a la plaza el coronel del regimiento de Melilla Sr. Michao.

Medallas y Cruces para el próximo licenciamiento, ofrecemos a los Sres. Jefes de Cuerpo, a precios sin competencia. LA RECONQUISTA.

ANUNCIO

Se cita a los que posean participación en el Comercio mixto Santa Beatriz de la Sociedad Anónima LA ANDALUZA, para que concurran a la reunión que ha de tener lugar el día 21 del presente mes a las 10 de la mañana y calle General Alzpuru, 25, para elegir Junta Directiva.

De no haber número suficiente, tendrá lugar en segunda convocatoria media hora después con los que asistan.

Depósito de Ganado de Melilla

Autorizado por la Dirección de Cría Caballar y Remonta la venta en pública subasta de cuatro caballos y cuatro mulas, se anuncia por el presente, la cual tendrá lugar el día 21 del actual a las 10 de la mañana en el cuartel que ocupa este Depósito sito en la calle Duque Almodóvar, siendo por pujas a la llana y por cuenta de los rematantes el importe de este anuncio.

Melilla 11 de Diciembre de 1924.—El Capitán Mayor, *Bernardo Gil Pinar*. V.º B.º, el Comandante Jefe, *Gómez*.

Parque de campaña de Intendencia de MELILLA

El día 29 del actual a las once de su mañana y durante la primera media hora, se admitirán ofertas en la dirección del mismo, sito en el edificio del Zoco, con objeto de adquirir los artículos necesarios para el consumo de dicho Parque durante el próximo mes de Enero, que son los siguientes: aceites lubrificantes claro y espeso, algodón motor, gasolina, grasa consistente, petróleo, carbón mineral, madera de olmo, lona blanca de algodón, cuerda de cáñamo, vaquetilla, arpillera, hilo guarnicionero y de máquina, siendo todos los productos de procedencia nacional. Las condiciones que han de reunir los artículos podrán consultarse en la Jefatura del Detall del mismo todos los días laborables de diez a doce y de las diez y seis a las diez y siete, así como el modelo de ofertas inserto, en la Junta de Arbitrios, Jefatura administrativa de la Plaza y vestíbulo de este Parque.

Si el acto resultara desierto se celebrará otro concurso el día 29 del mismo mes admitiéndose la concurrencia de productos extranjeros, y de resultar también desierto, se admitirán ofertas para adquisición por gestión directa hasta el día 2 de Enero próximo inclusive.

Los gastos que origine este anuncio serán de cuenta del rematante o rematantes si los hubiere o con cargo a los fondos de administración si el acto resultase desierto.

Melilla 13 de Diciembre de 1924.—El Jefe del Detall, *Valentín Quintas*.

Gramófonos y Discos

Gramófonos de acreditadas marcas. Venta al contado y plazos. Discos Aguilas fuerte sonido. Diafragmas. Albums. Compositores Alfonso XIII 32 segundo.

Negociado Militar de Intervención Regional de Melilla

Debiendo adquirirse por este Negociado Regional de Intervención Militar, cinco caballos y once mulos que faltan para cubrir la plantilla de ganado, a partir de mañana 17 y hasta el 22 del corriente, de las 10 a las 12 horas, admitirá proposiciones la comisión de compras ante quien deberá ser presentado el ganado que se oferte, teniendo en cuenta que el pago del que se adquiera se hará cuando lo permita el estado económico del fondo de remonta y que el importe de este anuncio será abonado por el vendedor o vendedores a quienes se les adjudique la adquisición.

Melilla 15 de Diciembre de 1924.—El Comandante jefe del Detall, *Julio Forina*. V.º B.º el Comandante Jefe accidental, *Marina*.

Grupo de Intendencia de Melilla

Necesitando este Cuerpo adquirir durante el próximo mes de Enero los artículos necesarios para la confección de ranchos, se hace saber por la presente para que los proveedores que lo deseen puedan presentar proposiciones y muestras antes del día 28 del actual en que se reunirá la Junta para la adjudicación, siendo de cuenta de los rematantes el importe de este anuncio.

Melilla 15 de Diciembre de 1924.—El Comandante Mayor, V.º B.º, el Teniente Coronel Jefe, *Gómez*.

MANUFACTURA DE

RICARDO FILS

CALZADO

ALFONSO XIII, 5 Y 7 — MELILLA

¿¿MANTAS ESTUFA??

FABRICACION ESPECIAL PARA

La Villa de Madrid

La que más barato vende

CULTOS

Iglesia de la Concepción

Misas de siete a nueve y media, cada media hora.

Sagrado Corazón

Misas de siete y media a diez y media, cada media hora.

A las ocho y media misa de comunión general por la asociación de la Virgen del Carmen.

Por la tarde, a las cuatro, reunión de señoras de la primera Conferencia de San Vicente de Paul.

A las seis, Santo Rosario.

Iglesia Castrense

Misas de siete y media a diez y media.

Las misas de nueve y nueve y media, serán de Hora Santa.

La Novena a la Purísima

Ayer, penúltimo día de la Novena a la Purísima Concepción, ocupó la sagrada cátedra el capellán del batallón expedicionario de la Constitución don Faustino Velasco.

Esta tarde a las cinco y media, terminará la solemne Novena, que fué organizada por la Asociación de señoras de la Inmaculada Concepción y a la que han prestado su valiosa corporación, los sacerdotes de la iglesia castrense y demás capellanes que prestan servicio en este territorio.

Dirigió la palabra a los fieles, el capellán del batallón expedicionario de Isabel II, don Nemesio Salvador.

NOTAS MUNICIPALES

Permisos. Se han concedido: A don José Benarroch y doña Carmen Ruiz, para efectuar reparaciones.

A don Antonio Conesa, para reembarcar una mercancía.

A don Ramón de Bustos, para pintar un establecimiento.

Reclamamiento.—Al gobernador militar de Málaga se remite certificado de aptitud de Antonio Pérez López.

Al alcalde de Gergal, se le devuelven las cartillas militares de José García y José Martínez.

Al de Lucainena, la de Cristóbal Romero López.

Al de Fuengirola se informa sobre asuntos de quintas respecto al mozo Lázaro Rivas Merino.

Altas y bajas. Don Joaquín Martínez es baja en una caseta del barrio del Real.

D. Gabriel Hernández, alta en la misma.

OPINIONES

de eminencias médicas que usan con verdadero interés el Antirreumático Alemán del Dr. Schuch en sus dos formas; «cápsulas» e «inyectables»:

DOCTOR VINCENT

Sr. Dr. S. Schuch

Certifico: Que el «Antirreumático Alemán» me ha dado resultados tan maravillosos, que lo empleo siempre en los casos desesperados, en los que no he podido conseguir nada con todos los Antirreumáticos conocidos, considerándolo, por lo tanto, el mejor de todos.

Dr. Vicnt,

23-10-1923.

SARNA El producto patentado SULFUROTO CABALLERO

no tiene los inconvenientes de los demás ungüentos y cura la sarna en diez minutos.

DE VENTA EN MELILLA:

Farmacia, Alfonso XIII, 35. Folleto gratis

EXPERTOS DE LA VISTA

DR. C. MERÁS

ESPECIALISTA TITULADO

Se practican toda clase de curas y operaciones de la especialidad.

CONSULTA DIARIA DE 3 A 6

Calle Comandante Castellví, n.º 8, segundo

DOCTOR JOSÉ BARRIENTOS

DEL INSTITUTO MÉDICO

Matriz, Partos, Enfermedades secretas

CONSULTAS DE 3 A 5

SOR JOSEFINA, 3 TELEFONO 238

MARUXA

Preciosos gramófonos de caja de gran pureza. Gran surtido en discos.—Alfonso XIII número 32, segundo.

DIVERSAS NOTICIAS

RUPERTO PRADO

Procurador y corredor de Comercio

Avenida del General Alzpuru, 6

Pieles

Gran novedad y fantasía a cualquier precio por haberse recibido tarde y convenir liquidarlas. Aprovechar la ocasión.—LA RECONQUISTA.

Caricias conyugales

En la casa número 23 de la calle de Montemar, el matrimonio Antonio González Campos y Catalina Moreno Carvajal, por causas que hasta ahora se ignoran, sostuvo vivo altercado. Antonio, agredió a su mujer, causándole erosiones en diversas partes del cuerpo, de las que fué asistida en la Casa de Socorro.

El marido agresor, fué puesto a disposición del Juzgado Municipal.

¡SOLO

será usted práctico haciendo sus compras en casas que ganen poco! ¿Que no existe? Sí... Mire precios de trajes, gabanes, pellizas e impermeables en «El Acueducto», y compra en esa casa, Alfonso XIII, número 20

Deben presentarse

Para asuntos de interés deben presentarse en la Jefatura de Policía:

Pablo Bellido, Rafael Galindo, Antonio Quesada, Rafael Ruiz Ruiz, José Ortiz Martínez, Francisco Navarro Zaragoza, Manuel Ruiz Chacón, Juan Pedro Alcántara, y Pío Garrido Urraca.

GLOSOPEDA, MUERMO,

heridas y llagas del ganado se evitan y curan con

ZOTAL

Soldado atropellado

En las primeras horas de la noche de ayer, al pasar por la calle de Isabel la Católica, el soldado del batallón expedicionario de Almansa, José Reina Méndez, fué arrollado por la camioneta de pasajeros número 620, que hace el servicio entre el barrio del Polígono y la alcazaba de Farhana.

El soldado José Reina, fué trasladado a la Casa de Socorro, donde fué curado de una fuerte contusión en la región poplítea derecha.

Hay un dentífrico solo que a los siglos sobrevive, y ese es el Licor del Polo. ¡Licor del Polo de Orive!

Mordido

En la puerta de su domicilio, la niña de seis años de edad, Ana Martín Figueredo, que se hallaba jugando con otros chicos, fué mordida por un perro, siendo asistida en la Casa de Socorro, de varias erosiones en la mano izquierda.

Asociación General de Ganados

Número premiado en el sorteo del domingo 172

Número premiado en el sorteo de ayer 42

TIP. DE "EL TELEGRAMA DEL RIF"

ANUNCIOS BREVES

ALMONEDAS

Almoneda urgente. Muebles nuevos y modernos.—Conde del Serrallo, 5 pral. 922-c

Almoneda. Un lavabo, una puerta de hierro y unas cristaleras.—Prim, 9. 827-c

Almoneda. Un comedor de roble y una sillería de gabinete.—Marina, 12, principal derecha. 924-c

Almoneda de todos los muebles de una casa.—San Miguel, 18. 948-c

Almoneda.—Isabel la Católica, núm. 9, bajo. 970-c

Almoneda de tres camas.—Cabo Cañón, 17, (Hipódromo) 979-c

Almoneda. Se venden todos los muebles de una casa.—García Cabrelles, 24, bajos, derecha. 987-c

Almoneda de todos los muebles. Horas de once a una.—Isabel la Católica, 7, segundo izquierda. 940-c

COMPRAS Y VENTAS

Capas impermeables inglesas con capucha para niños.
De 60 centímetros pesetas 15
De 65 » » 18
De 70 » » 18
De 65 » » 20
De 80 » » 22
EL ACUEDUCTO, calle de Alfonso XIII, núm. 20. 608-c

Chalecos punto lana fantasía para caballeros, las últimas creaciones de palpitante actualidad.
12'50 pesetas lana de Sajonia, jaspeados.
14'50 id. id. lisos, ribeteados de trenza de seda.
20'00 id. id. lisos.
El Acueducto, Alfonso XIII, núm. 20, 810-c

0'75 ptas. estrellas seis puntas con perla para oficial, en oro y plata sobre fondos kaki, grana, azul marrón, azul claro y verde. El Acueducto, Alfonso XIII, 20. 808-c

0'60 ptas. corte gris en estambre para cabo.
1'00 peseta corte galón seda id.
1'00 peseta corte para distinguido, de seda.
1'50 corte galón sargento, oro-oro plata.
1'50 pesetas id. id. de oro.
El Acueducto, Alfonso XIII, núm. 20. 616-c

12 ptas. jersey pura lana cerrado vuelto con corbata para caballeros.—El Acueducto-609c

45 pesetas trajes lana para caballeros, buen forro, bajo vuelto pantalón, y fina confección.—El Acueducto. 610-c

60 ptas. trajes lana buena, colores finos y de moda para caballeros, forros semi-seda, ramio en mangas, confección fina y detallada, bajo vuelto en pantalón. Un traje bien presentado.—El Acueducto, Alfonso XIII, 20. 614-c

50 ptas. trajes lana para caballeros, forro Beatris, negro, ramio en mangas, bajo vuelto en el pantalón.—En el Acueducto. 612-c

UNA peseta galones hechos forrados seda grana para id.
2'00 galones id. id. para id., en seda verde y amarillo.
2'00 ptas. id. id. coronel, para sargentos en oro y plata.
1'50 ptas. id. id. para soldados de primera.—El Acueducto 617-c

30 pesetas trajes de lana para caballero.—El Acueducto. 611-c

7'25 pesetas paraguas para caballeros, palo japonés, verdaderamente fuertes.—El Acueducto, Alfonso XIII, número 20. 618-c

3'50 ptas. bufandas seda colores bonitos y elegantes.—El Acueducto. 625-c

40 pesetas, abrigos con todo forro para caballeros con la idea que después de usarse tres o cuatro años admite vuelta y dure cuatro años más.—El Acueducto. 812-c

Impermeables inglaterra negros acharolados, mangas raglan capucha y disturón para niños:
De 70 centímetros pesetas 30'00
De 80 » » 22'50
De 90 » » 27'50
El Acueducto. 601-c

50 pesetas, abrigos para caballero colores, tipo estilo semi gauga, todo forro casi de seda camisón vuelta.—El Acueducto. 675-c

100 pesetas, abrigos ensalitre doz, cuello ancho, abertura atrás, corte de moda, corte distinguido. Corredores de primera fila no consiguen igualar con tanta elegancia las líneas.—El Acueducto. 674-c

15 duros pelliza paño de Béjar, finísimo orgullo de la industria nacional, astrakán o rizo alrededor cuatro golpes, forro seda pespunteado, modelo semi-militar.—El Acueducto. 681-c

100 pesetas, impermeable inglés, color verde, dos filas con capa de caucho muy densa, de una sola pieza, mangas raglan, hombreras capucha chalucos, corrillas en bocas mangas, abertura atrás muy alta, perfectamente terminado y vuelo suficiente amplia para el jinete, lo utilizo con holgura y de paseo muy elegante práctica sin necesidad de darle cuidado siempre se dispone de una prenda envidiable.—El Acueducto. 876-c

Guarnecimiento a las señoras.—Modas blusas y blusas, con la legia HIRVE que es la más perfecta, la que más grados tiene y la que en más ofendas a las ropas, hagan la prueba para convencerse. De venta en Droguerías y demás establecimientos, mayor, Droguería de Joaquín Botella y Compañía, Droguería de San Antonio, y Droguería de Legías y cristal rosa.—Cazalla, 5 y 11, Manuel Díaz. 794-c

Se venden, tres camas y dos cunas.—Isabel la Católica, 7, segundo. 903-c

Gran ocasión. Para comprar trajes y abrigos a precios de fábrica, nadie más surtido ni más barato que el Blanco y Negro.—Chacel, 5. Los hay de lana desde 20 ptas., hasta la mejor fabricación inglesa. Contamos con los mejores sastres para su confección, con prontitud y economía. Antes de comprar, visitar y os convenceréis de la verdad. 781-c

Agentes con el «León», gran sueldo, sois duros y medio.—El Acueducto. 875-c

Muebles, no comprar vuestros muebles, sin visitar la casa Flores. Especialidad en muebles de lujo y económicos. Fábrica de colchones y camas de campaña.—Arturo Reyes, 1, frente al Parque. 3-c

A últimos mananilla sevillanas a ochenta céntimos kilo. Se vende manos de 10 kilos. Por bocoyes de 40 kilogramos, precios especiales.—Secadero y Compañía, García Cabrelles, 12.-4to

25 pesetas, pellizas de paño fino y botones forros.—LA PILARICA.

Se vende casa, propia para establecimiento, con vivienda y comodidades, por tener que ausentarme.—Carretera Hidum 148. 977-c

35 pesetas, pellizas paño azul marino, forro acolchado y engatillado, extrafina de seda en cuello y bocamangas.—LA PILARICA. 837-c

40 pesetas, pellizas paño azul forro acolchado y engatillado, cuatro broches-aramiles y astracán de seda en cuello y bocamangas.—LA PILARICA. 893-c

50 pesetas, pellizas paño azul forro acolchado y engatillado, toda adornada con astracán deseda, cuatro broches-aramiles, gran calidad y presentación. LA PILARICA. 899-c

Se vende una escopeta nueva, Hammerless, cañones acero inglés, calibre 12, calidad insuperable, garantizada grandes cargas.—Cardenal Cisneros número 2, primero. 862-c

18 pesetas, pelliza de paño muy fuerte y de mucho abrigo.—LA PILARICA. 895-c

Gramófonos y discos magníficos. Gramófonos gran resonancia. Variado surtido en Discos, gramófonos maletas. Venta al contado y plazos. Agujas fuerte sonido. Diafragmas, albums. Compositores.—Alfonso XIII, 32, segundo. 874-c

Vendo máquina «Singer».—Tercio de los Moradas, 6, (Tesorillo) 873-c

Se vende Sedan «Ford» en muy buen estado. Precio 3.000 pesetas. «Brasería del Comercio.—Arturo Reyes. 864-c

Vendo local 200 metros, propiedad, con garaje, fonda y mobiliario. Precio 25.000 pesetas. No se admiten corredores.—Razón Fernández Cuevas 15 (Tesorillo). 885-c

Se vende montura, dos sables, pistola, impermeable buen uso, abrigo militar nuevo y de paisano también traje de gabardina de lana sin estrenar.—Cabrerizas Bajas, Habitación de madera, núm. 18. 882-c

Se vende gramófono nuevo.—Avenida Alzpuru, 17, portería. 881-c

ACADEMIAS

Lecciones de guitarra y sus similares, profesor don Eduardo Espinosa (ciego).—Tercio de los Moradas, 18. 888-c

Doctor y profesor de francés, se ofrece clases particulares.—Razón, Chacel, 5, (material eléctrico, Urdiales) 834-c

Telégrafos. Próxima convocatoria, preparación por oficiales del cuerpo. «Centro de estudios melillenses».—San Alegría, 10, frente al Instituto. Matrículas de 10 a 1 y de 3 a 5. 894-c

P. Rosales, Prim, 18.—Doy clases de francés, inglés, contabilidad, taquigrafía, mecanografía, ingreso en centros oficiales y enseñanza nocturna. Clases a señoritas. 614-c

Idiomas. Se necesita dar clase de francés con profesor o profesora, preferible de esta nacionalidad.—Razón, Cardenal Cisneros, 22, capitán Vives. 915-c

Academia de Sta. Cecilia. Bajo la dirección de D. Juan Ferri Higueras, organista de la Parroquia del Sagrado Corazón de Jesús, ofrece clases de solfeo, teoría, piano, violín y armonía. Se preparan alumnos para examinarse en el Conservatorio de Madrid, Conservatorio del Liceo y Academia Granados de Barcelona.—Dirección: Isabel la Católica, núm. 15, principal, Acuerdo. 766-c

CONSULTAS

Partos: Doña Encarnación Navarrete de González, profesora en partos.—General Margallo, núm. 8. 1-c

Partos. Consultas. Doña María Conillas, profesora en partos y Cirujía, ex-interna de la Maternidad de Barcelona, Santiago, 8. Manzanete. 1228-c

Diente roto, practicante. Cura sin cirujía y económico. Dedo a reo.—Miguel Zano, 15. 8-c

HUÉSPEDES

Adelante huéspedes. Amplias habitaciones, soleadas. Vistas al mar.—Polavieja, 3-1.º derecha. 937-c

Pensión «La Alegría», Coronel García Gómez, núm. 31 (Tesorillo). Habitación para matrimonio y caballero solo, precios muy económicos: habitaciones completo desde 4'50 pesetas en adelante; luz eléctrica. 905-c

Habitaciones para vivir en familia, con asistencia completa, tercer piso izquierda, Carlos de Arellano, núm. 13 8-c

Pensión la «Nueva Central», Polavieja, 18, hospedajes económicos. Luz eléctrica, cuarto de baño. 937-c

Habitación para dos amigos con pensión completa.—Murillo, 9. 956-c

General Alzpuru, 1, se admiten pupilos y se alquilan habitaciones amuebladas. 918-c

ALQUILERES

Se alquilan buenas camas.—Prim, 14, bajo izqda. 958-c

Alquilo habitación para caballero.—Razón, Conde del Serrallo, 11, 1.º izqda. 917-c

Alquilo habitaciones amuebladas.—O Donnell, 31, principal derecha. 976-c

Se alquilan o venden dos mesas de billar existentes en Dar Quebdani. 973-c

Casa particular se alquilan camas.—Carlos de Arellano, núm. 19, segundo. 972-c

Alquilo habitaciones amuebladas.—Petit Café, Gran Capitán, 9 979-c

Plazas de alquiler.—Casa Novedades.—Alfonso XIII, número, 14. 746-c

Alquilo habitación.—Plaza de Velázquez, núm. 4. 981-c

Se alquila habitación amueblada.—Constancia, 7. B. P. 992-c

Alquilo habitación amueblada.—Arturo Reyes, 1 pral.-967c

Alquilo habitación para caballero, manutención completa.—Prim, 4, 2.º izqda. 808-c

COLOCACIONES

Señorita de 30 a 40 años se necesita encargo en casa soltera.—Avenida, 8. 971-c

Se necesita una niñera de 15 a 18 años.—Calle O'Donnell, 21, segundo izquierda, 986-c

Contable mecanógrafo, sabiendo francés, se ofrece para oficina.—Razón, Café Marius, Barreda. 905-c

Soto Moyano (Antonio), se ofrece para administrar fincas.—Razón, Prim, 28 (Bufete de don Roberto Cano) 49-c

Se ofrece bordadora en estrellas e insignias militares oro y plata. Encargos de bordados en blanco.—Alvaro de Bazán, número. 16. 1140-c

Se necesita una buena oficiala, para sombreros de señoras.—Darán razón, en la calle General Pareja, núm. 3, «Tienda Inglesa» 957-c

Se necesitan buenas oficialas de modista.—Taller Belguera Hermanos, General Marina, 19. 898-c

VARIOS

Fábrica de sillas con asientos de anea y de tablero y de toda clase de compuestas.—Alvaro Bazán, núm. 11. 876-c

Reparación de toda clase de máquinas de escribir y gramófonos, cintas, tampones y accesorios. Novedades, alquiler y copias.—Casa «Remington», calle Chacel, 4. 611-c

Tintorería Valenciana, Sevilla Valero.—Tinte y limpieza de ropas; hilos en 24 horas; instalación de limpieza a seco; gran desmanchado de negro a color, negros sólidos. Se garantiza toda clase de trabajos de esta casa. Especialidad en tintes y limpiezas para los uniformes militares. Precios sumamente económicos.—Calle General Tergata 20 (Hipódromo).—Se reciben encargos a domicilio. 852-c

Colchonero a domicilio.—Avisos, Gran Capitán, 8, sastrería. 837-c

García, peluquero de señoras. Especialidad en tinturas para caballeros y transformaciones. Manicura y ondulaciones eléctricas.—Calle del Serrallo, 7. 854-c

Traspaso tienda comestibles con habitación.—Constitución, 17. 944-c

Corsetera. Se hacen corsés y fajas medicinales.—Duquesa de la Victoria, 28. 833-c

Taller de niquelados.—Alcantarilla, 1 (Industrial). 291-c

La Tintorería Inglesa, Málaga, le pone en conocimiento de las señoras damas y Oficiales de esta guarnición, que esta casa, de Melilla en su trabajo, garantiza a la moderna perfección, es limpia y seca y se tiñe en color kaki verdoso los uniformes militares.—Tejidos de verano en grandes flores de modas más refinadas.—Lutos, garantizando sus negros en solidez, quedando las ropas en el mismo ser de nuevas.—Se dan pieles de lonsdale, marzo otra. Tintorería Inglesa en toda Andalucía y Marruecos.—Melilla, General Pareja, 1. 894-c

Traspaso casa de comidas.—Guardia Marina Godínez, 17 por ausentarse su dueño.—914-c

Servicio Internacional

AUTOMÓVILES RÁPIDOS

ENTRE UXDA, MELILLA Y VICEVERSA

Salidas de Melilla y Uxda *Lunes, Miércoles y Viernes, a las siete de la mañana*

AVISOS

En Melilla: Calle de Cazadores, núm. 2.

En Uxda: Garage Bauchard

Hasta las cuatro de la madrugada se admiten esquelas de defunción en la administración de este periódico.

Unos tirantes muy fuertes por 35 céntimos encontrará Vd. en la CIUDAD DE SEVILLA

Cartagena — Melilla

Servicio fijo semanal y directo (sin transbordo)

por los grandes buques españoles de la **COMPAÑÍA VIZARRA** de Sevilla, de 3.000 y 4.000 toneladas que salen todos los **Miércoles para Melilla.**—Fletes reducidos.—Grandes facilidades en la entrega de la mercancía.—Dirigir nuestras órdenes de embarque al agente de la Empresa en Cartagena, **Don Juan Jorquera.**

Para fletes y demás informes dirigirse en Melilla, D. Vicente Gordillo, Plaza de Toros, 1.—Teléfono núm. 15

Jabón medicinal marca **ALBOR.** Una caja con tres pastillas por solo 55 céntimos en la CIUDAD DE SEVILLA

Compañía Trasmediterránea

REMODELADA EN BARCELONA

SALIDAS PARA MELILLA

De Alicante: Suspendido temporalmente el servicio.—De Almería: los lunes.—De Barcelona: los domingos y los jueves.—De Cabo de Agua: los jueves y domingos.—De Cádiz: los sábados y el 12 de cada mes.—De Cartagena: los martes.—De Ceuta: los domingos y el 12 de cada mes.—De Chafarinas: los jueves y domingos.—De Huelva: los jueves y el 12 de cada mes.—De Larache: el 12 de cada mes.—De Málaga: todos los días.—De Orán: los miércoles.—De Palma de Mallorca: el 16 de cada mes.—De Pollensa: Suspendido temporalmente el servicio.—De Sevilla: los miércoles.—De Tánger: el 14 de cada mes.—De Valencia: los martes.

LLEGADAS A MELILLA

De Alicante: Suspendido temporalmente el servicio.—De Almería: los jueves por la mañana.—De Barcelona: los martes y domingos por la mañana.—De Cabo de Agua: los domingos y jueves a mediodía.—De Cádiz: los lunes y el 16 de cada mes.—De Cartagena: los jueves por la mañana.—De Ceuta: los días por la mañana y el 12 de cada mes.—De Chafarinas: los domingos y jueves a mediodía.—De Huelva: los lunes y el 16 de cada mes.—De Larache: el 12 de cada mes.—De Málaga: todos los días por la mañana.—De Orán: los jueves por la mañana.—De Palma de Mallorca: el 16 de cada mes.—De Pollensa: Suspendido temporalmente el servicio.—De Sevilla: los lunes por la mañana.—De Tánger: el 14 de cada mes.—De Valencia: los martes por la mañana.

SALIDAS DE MELILLA

Para Alicante: Suspendido temporalmente el servicio.—Para Almería: los domingos y martes a las 17.—Para Almería: los lunes y jueves a las 12.—Para Barcelona: los domingos y lunes a las 17.—Para Cabo de Agua: los miércoles y sábados a las 12.—Para Cádiz: los martes y el 6 de cada mes.—Para Cartagena: los domingos a las 17.—Para Ceuta: los martes a las 16 y el 5 de cada mes.—Para Chafarinas: los miércoles y sábados a las 12.—Para Huelva: los martes y el 7 de cada mes.—Para Larache: el 7 de cada mes.—Para Málaga: todos los días a las 16.—Para Orán: los domingos a las 11.—Para Palma de Mallorca: el día 16 de cada mes.—Para Pollensa: Suspendido temporalmente el servicio.—Para Sevilla: los martes a las 18.—Para Tánger: el 14 de cada mes.—Para Valencia: los lunes a las 11.

Servicios combinados: LIVERPOOL - MELILLA - BARCELONA

Con escalas en Pasajes, Bilbao, Santander, Vigo, Coruña, Villagarcía, Vigo, Sevilla, Huelva, Cádiz, Tánger, Ceuta, Melilla, Málaga, Cartagena, Almería, Valencia y Barcelona.

Se facilitarán cuantos detalles se deseen en la Delegación de la Compañía en MELILLA, calle del General Marina, núm. 1.—Teléfono núm. 177.

Quedará Vd. asombrado si visita la CIUDAD DE SEVILLA y vé los precios a que hoy tira sus miles de variados artículos.

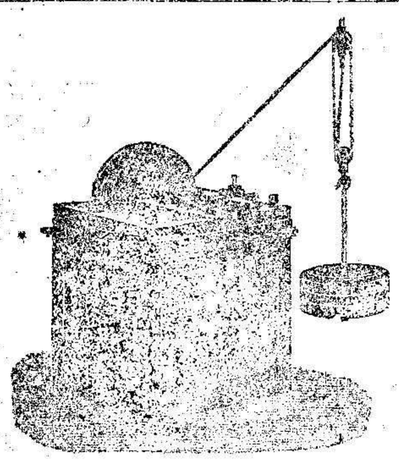

Amberg-Gas

Este aparato le proporciona un alto gas para el alumbrado y cocina mediante el empleo de gasolina. Seguridad absoluta. Aparatos desde 20 años en uso.

Lo más indicado para hoteles y instalaciones aisladas

JUAN FREY.—Barcelona
Ronda de San Pedro, 25

Una docena de pañuelos blancos, de semilino le venderán a Vd. por solo 4'99 pesetas en la CIUDAD DE SEVILLA

AGUILAS — MELILLA

SERVICIO DE QUINCENAL Y DIRECTO DE PASAJE

por los grandes buques españoles de la **COMPAÑÍA VIZARRA**, de Sevilla, de 3.000 y 4.000 toneladas que salen **cada 15 días para Melilla**, generalmente los jueves.—Fletes reducidos.—Grandes facilidades en la entrega de la mercancía.—Dirigir nuestras órdenes de embarque al agente de la Empresa en Aguilas, D. José Gonzalez [illegible]

Hoy encontrará Vd. a precios mejores que en Fábrica: Tul para Cortinas, Crepé de Chine, Georgette, de colores, y otros muchos lotes de seda en la CIUDAD DE SEVILLA.

LO MEJOR PARA LAS CANAS

"LA HIGIÉNICA"
Agua Vegetal de Arroyo
ARROYO CENTRAL

Premiada en varias Exposiciones. Restituye su Medalla de Oro y Plata. La mejor de todas las conocidas para restablecer progresivamente los cabellos blancos en primitivo color. No manchará la piel ni la ropa. Es inofensiva, limpia y reconstituyente, puede usarse con el mismo como el jabón de más recomendable. [illegible] SE EXPENDE EN TODAS LAS PERFUMERÍAS y PELUQUERÍAS de España y Ultramar.

PRECIOS, 5'50, DOBLE (DESCONFIAR DE LAS IMITACIONES)

Los últimos modelos de Punto, en Sombreros de lana para traje y abrigo de Señora los tiene la CIUDAD DE SEVILLA a precios verdaderamente increíbles.

Del Arbol y Lara
Representante [illegible]

[illegible]

IMPRESOS DE LUJO
DEL TELEGRAMA DEL RIF

Servicios de la Compañía Trasatlántica

LINEA DE BUENOS AIRES. Servicio mensual saliendo de Barcelona el 4, de Málaga el 5 y de Cádiz el 7, para Santa Cruz de Tenerife, Montevideo y Buenos Aires; emprendiendo el viaje de regreso desde Buenos Aires el día 2 y de Montevideo el 3.

LINEA DE NEW-YORK, CUBA MÉJICO. Servicio mensual saliendo de Barcelona el 25, de Málaga el 26 y de Cádiz el 30, para New-York, Habana, Veracruz y Puerto Méjico. Regreso de Veracruz el 27 y de Habana el 30 de cada mes.

LINEA DE CUBA MEJICO. Servicio mensual saliendo de Bilbao el 17, de Santander el 18, de Gijón el 20 y de Coruña el 21, para Habana y Veracruz. Salidas de Veracruz el 16 y de Habana el 20 de cada mes, para Coruña y Santander.

LINEA DE VENEZUELA-COLOMBIA. Servicio mensual saliendo de Barcelona el 16, el 17 de Valencia, el 18 de Málaga y de Cádiz el 19 de cada mes, para Las Palmas, Santa Cruz de Tenerife, Santa Cruz de la Palma, Puerto Rico, Habana, Puerto Limón, Colón, Sabanilla, Curaçao, Puerto Cabello y la Guaira. Se admite pasaje y carga con trasbordo para Veracruz, Tampico y puertos del Pacífico.

LINEA DE FILIPINAS. Una salida cada 44 días aproximadamente de Barcelona para Port Said, Suez, Colombo, Singapore y Manila.

LINEA DE FERNANDO PÓO. Servicio mensual saliendo de Barcelona el 2, de Valencia el 3, de Alicante el 4, de Cádiz el 7, para Tánger, Casablanca, Mazagán, Escalas facultativas, Las Palmas, Santa Cruz de Tenerife, Santa Cruz de la Palma y Puertos de la costa occidental de Africa.
Regreso de Fernando Póo el 2, haciendo las escalas de Canarias y de la Península indicadas en el viaje de ida.

LINEA BRASIL-PLATA. Servicio mensual saliendo de Bilbao, Santander, Gijón, Coruña, Vigo y Lisboa (facultativo) para Río Janeiro, Santos, Montevideo y Buenos Aires; emprendiendo el viaje de regreso desde Buenos Aires para Montevideo, Santos, Río Janeiro, Canarias, Lisboa, Vigo, Coruña, Gijón, Santander y Bilbao.

Estas empresas admiten carga en sus condiciones más favorables y ofrecen a los Comercios el más cómodo y rápido servicio, como lo acreditan los muchos años de [illegible]

TODOS LOS VAPORES TIENEN TELEGRAFO SIN HILOS

PARA MÁS INFORMES, A SU AGENTE EN MELILLA
D. CARLOS DE IZAGUIRRE [illegible]

Unos pantalones de la buena [illegible] de MELILLA, legítima por 25'00 pesetas en la CIUDAD DE SEVILLA

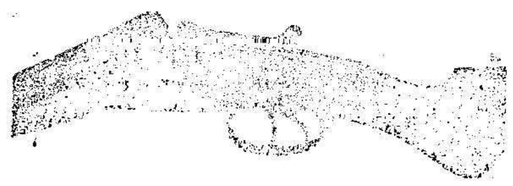

ESCOPETAS FINAS (2 tiros)

TRIPLE CERROJO CON PARADOR REDONDO
Absoluta garantía para pólvora sin humo; suministrada con certificado del banco de pruebas
Modelo con gatillo. . 135 ptas.
Modelo Hammerless. 170 "
FRANCO DESTINO
Envío del catálogo contra Ptas. 0'50 en sellos.
FELIX DUMENIEUX.—Manufactura francesa.—EIBAR

AUTOMOVILISTAS

Podéis obtener la gasolina a 40 céntimos el litro pidiendo detalles a G. LOPEZ, Avenida de Navarro Reverter, núm. 10, VALENCIA.

Pase Vd. a recoger un par de lienzos de inmejorable calidad que le venderá la CIUDAD DE SEVILLA por solo 35 céntimos

¡¡No hay igual!!

ANIS Y COÑAC
TROPICAL
PEDIDLO EN TODAS PARTES
Destilerías: "DESTILERIAS LA TROPICAL" — Puerto Real, núm. 1-2.

Telas de cabeza, [illegible] confecciones. Lo mejor de lo mejor en calidades y precios lo encontrará Vd. en la CIUDAD DE SEVILLA

¿QUE ES LO QUE NECESITAN
los DEBILITADOS, los FATIGADOS
aquellos que tienen [illegible] los PULMONES y los BRONQUIOS?
Un ANTISÉPTICO y un RECONSTITUYENTE
Para curar todos, pida como la
SOLUCIÓN PAUTAUBERGE
que en forma apropiada, reúne el antiséptico y el reconstituyente más poderosos, la Creosota y el Clorhidrofosfato de Cal.
Constituye el remedio soberano contra los CATARROS, las BRONQUITIS crónicas, la GRIPE, el RAQUITISMO y la ESCROFULA, aumenta el apetito y las fuerzas, aguza las secreciones y previene la
TUBERCULOSIS
L. PAUTAUBERGE, 19, Rue de Penthièvre, PARIS, y en todas las Farmacias

Expendeduría de Explosivos

y cartuchería y efectos de caza, esgrima, sport, etc.

Dinamitas, mechas y detonadores para canteras y minas; Pólvoras de caza de todas clases; Cartuchería para pistolas automáticas, Star, Mauser, Parabelum, Astra, Ortgies, Browing, etc.; Pistones de recambio de todas clases; Fucos alemanes e ingleses engrasados; Grasas y aceites para armas; Escopetas, canastas, morrales, etc.; Cartuchería de caza cargada con pólvoras E C, Victoria, Schultze, Diamond, E S G, Hottwell, F F F; Escopetas Jabalí y Víctor Sarasqueta; Escopetas de salón, floretes y sables; Aparejos de pesca etc; Cartuchos cargados con pólvora sin humo desde 18 pesetas el 100; Cartuchos cargados con pólvora F F F, desde 15'50 ptas. el 100; Cartuchos vacíos desde ptas. 6'50 el 100; Especialidad en cartuchos para tiro a pichón alemanes con pólvora Hottwell e inglesa, con pólvora Ballistite y francesas con pólvora E C. Se garantizan precios más baratos que en ninguna parte.

Horas de venta: Desde las ocho de la mañana a diez de la noche.

Para detalles: DON LUIS DE YRIGARAI, Plaza de Menéndez Pelayo, 2.—Teléfono, núm. 15.

Nadie puede competir en calidades y precios en cortes y telas de colchón con la CIUDAD DE SEVILLA.

ANTIRREUMÁTICO ALEMÁN
DEL
Dr. SCHUCH
NUEVO TRATAMIENTO DEL
Artritismo, Reuma, Gota, Neuralgia renal
Diabetes úrica, Gálica, Cólicos nefríticos, Obesidad, Arteriosclerosis, etc.
por el mejor diurético y eliminador del ácido úrico
De venta en Farmacias y Droguerías
Depositaria en Melilla: JUSTA ROTELLA y C.ª—Droguería San Antonio, Cazalla, 11, y 19 de julio, 10 (Barrio Real)

No haga Vd. nunca sus compras sin antes visitar la CIUDAD DE SEVILLA, pues le afirmamos que ahorrará usted tiempo y dinero.

DEPILATORIO JOVINCELA

EXTIRPA EL VELLO DE RAIZ
ESPECIAL PARA CUTIS DELICADOS Y AJADOS
POR EL USO DE OTROS DEPILATORIOS
De venta en todas partes

A cada aficionado comparsa menor del nuevo de [illegible] que con la Glycerolina (Depilación [illegible])
Se vende a Aparatos en LA PERFUMERIA LEVANTINA.—Alfonso XIII, 84.—MELILLA.

Navajas y [illegible] de afeitar blancos y de [illegible] la CIUDAD DE SEVILLA. La más completa, lo mejor y los precios más baratos. No deje Vd. de verla.

URINARIAS

Cura infalible, en breves días, y sin molestias de la blenorragia, gonorrea, gota militar y demás enfermedades de las vías urinarias de ambos sexos por antiguas y rebeldes que sean con los **CACHETS COLLAZO**
GRATIS: remito dos interesantes folletos y muestras de
AZUCAR COLLAZO
para purgar a los niños y adultos sin que lo sepan y para curar las enfermedades del estómago, hígado e intestinos.
Pídalos: A. GARCIA.—Apartado 562.—MADRID.

Una corbata punto de pura seda por solo 85 céntimos en la CIUDAD DE SEVILLA

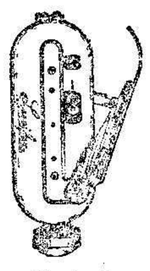

LUZIFER

La lámpara de bolsillo que nunca falla. Nunca necesita recambio de pila. La misma lámpara que compra Vd. hoy y gaste su luz diariamente durante horas, siquiera, le servirá en 5 años lo mismo, pues, nunca se gasta. Es por lo tanto la lámpara de bolsillo más barata que se conoce.

¡Soldados! Si vuestras madrinas de guerra se brindan haceros un regalo, pidanles, como objeto más útil, una lámpara «LUZIFER»

Exclusiva JUAN FREY.—BARCELONA
Ronda de San Pedro, 25

Una gangas para Vd.—Una camisa de franela irrompible por 3'50 pesetas en la CIUDAD DE SEVILLA

L.C.SMITH.

NUESTRA SRA. DE LOS LLANOS

Pompas Fúnebres de JOSÉ ORDÓÑEZ

Esta casa atiende con los servicios más económicos que ninguna de las demás
SERVICIOS ESPECIALES PARA TRASLADOS
Esta casa se encarga de los embalsamamientos a precios moderados y de toda la documentación
ARCAS DE CINC Y SACOS-FÉRETROS PARA TRASLADOS
Domicilio central, Feria, 17. Tel. 183—SUCURSAL PRINCIPAL—Cocheras: L. de Gozzo, 23. Tel. 285
SUCURSALES: Calle de la Mezquita, núm. 10 (Cocheras [illegible]) Avda. Victoria Eugenia, 31 (Nervión)

TOS

CURACIÓN PRONTA Y SEGURA CON LAS
PASTILLAS del Dr. ANDREU
De venta en todas las Farmacias

TOS

Los que tengan **ASMA** o sofocación usen los **Cigarrillos antiasmáticos** y los **Papeles** usados del Dr. Andreu, que le calman en el acto y permiten descansar durante la noche.

LA VICTORIA
EMPRESA DE POMPAS FÚNEBRES
de EUGENIO GARCÍA LÓPEZ

Depósito de ataúdes lujosos.—Coronas de todas clases al mismo precio que en fábrica.—Arcas de distintos modelos y no vistas en esta plaza hasta hoy.

Sigo [illegible] en [illegible] y [illegible] precio [illegible] pesetas.—Ca[illegible] de gran [illegible].—Depósito de cera al por mayor y menor a precio de [illegible] M. que [illegible] que se ha estrenado hasta el día.

Magníficos carruajes para traslados de restos

Despacho: [illegible], 38; teléfono 419.—Cocheras y talleres: Alvaro de Bazán, 27 [illegible]. Sucursal en Nervión: Diagonal [illegible], 86.

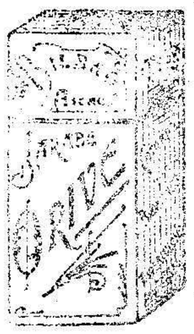

SIN SOL remedio para el P[illegible] estarro
Jarabe Orive
Precio: 4'25 pesetas

FERRETERÍA DE HIERRO Y METALES DE LA
COMPAÑÍA DEL NORTE AFRICANO
Alvaro de Bazán, núm. 1. (Barrio Industrial)
Los pedidos a la Dirección de la Compañía, Isabel la Católica, 6.

PILDORAS

[illegible] PARTOS, DOLORES. Usa sin demora UNGUENTO MAGICO, tres días. Es radical. Farmacias, 3'50. Por correo, 2 pts. [illegible] Lagasca, 4.—MADRID