EL TELEGRAMA DEL RIF

Diario ajeno á la política. - Defensor de los intereses de España en Marruecos

AÑO XIII — Oficinas y Talleres: Canalejas, 16 — MELILLA Viernes 9 de Octubre de 1914 — Franqueo concertado.—No se devuelven los originales. — NÚM: 9.072

EL CONFLICTO EUROPEO

Los dos Emperadores

El Zar Nicolás y el Emperador de Alemania se han puesto al frente de sus respectivos ejércitos para hacerlos maniobrar bajo su inmediato mando, para dirigir los formidables choques que han de tener efecto entre ellos, en las proximidades de las fronteras ruso-alemana y ruso-austro-húngara. El hecho tiene importancia suma, porque demuestra que en la campaña que acaba de ser iniciada en la región del Niemen, han de comprometer los dos imperios enemigos cuanto les sea dable para obtener la victoria.

El Zar Nicolás II de Rusia

El Emperador Guillermo II

Por noticias oficiosas, se sabe que Alemania está acumulando entre la Croacia y la Prusia Oriental veintidós cuerpos de ejército, unos cuatro millones de combatientes, y también por conducto oficioso se ha hecho público que Rusia ha terminado ya la movilización de sus ejércitos, lo que seguramente le ha de permitir poner un número no menor de soldados á la ofensiva alemana.

Ahora sí que puede decirse que los dos Emperadores más poderosos de Europa se hallan frente á frente. ¿Cual será el vencedor? ¿No podría costarle la Corona al vencido? Personalidades de reconocida autoridad creen que es muy probable que el triunfo definitivo de Alemania ó de su derrota, también definitiva, salga de la lucha que sus soldados han de sostener con los de Rusia.

DEL IMPERIO

Tazza

Hace algunos días los kabileños de Beni-Bu-Guitun, que han permanecido en actitud de rebeldía, intentaron golpes de mano contra las patrullas de seguridad que prestan servicio en torno á Tazza.

Por tal razón dispuso una operación para castigarlos el Coronel Beyer, jefe, como se sabe, de una de las columnas.

Las tropas francesas se dirigieron hacia Yenan, punto situado á cinco kilómetros Este de Tazza, y donde, según confidencias, se habían reunido los montañeses.

Los franceses avanzaron rápidamente, atacando luego á los rebeldes, que después de sufrir muchas bajas, se vieron obligados á emprender la fuga.

Un destacamento de ingenieros voló los aduares de Yenen.

Las tropas francesas tuvieron seis soldados marroquíes heridos.

El castigo produjo el deseado efecto y desde entonces no han habido nuevas agresiones.

En el Suz

Hay noticias de que Haida U Mahis, gobernador de Tarudant ha atacado á los rebeldes de Chetuca con los cuales estaba la harca de Muley el Hiba.

El encuentro se produjo en Ua-Yerid siendo los rebeldes derrotados por completo.

En manos de los soldados del Gobernador quedó un rico botín, habiendo hecho también numerosos prisioneros.

Entre Agadir y el Cabo Juby presta servicio de vigilancia el crucero «Cassardi» al que acompaña el crucero auxiliar inglés «Victoria».

Tarifa telegráfica

Desde el día primero del actual, los telegramas privados que se cambien exclusivamente por la red aérea entre las estaciones telegráficas situadas en territorio del protectorado francés, se tasan á razón de diez céntimos de peseta basani por palabra, con un mínimun de una peseta por cada telegrama en la región occidental.

En los territorios orientales la tasa es de ocho céntimos de franco por palabra, con un mínimun de ochenta céntimos por telegrama. Están comprendidas en esa tasa las estaciones de Berguent y Uxda y las agregadas á ésta hasta Tazza inclusive.

El zoco de ayer

Muy animado estuvo ayer el zoco del Jemis de Yazuren en la kábila de Beni-bu-Ifrur.

Los precios que rigieron en el mercado fueron los siguientes:

Ganado vacuno, de 185 ptas. á 190 cabeza.
Carneros, de 22 á 24 pesetas uno
Cabras morunas, de 18 á 20 pesetas, una
Gallinas, de 3 á 3'50 pesetas una.
Huevos, á 9'50 el 100
Manteca, á 4'50 el kilo.
Lana sucia, á 90 pesetas el quintal.

A las 11 de la mañana quedó disuelto el mercado sin que ocurriera novedad alguna.

Después de la catástrofe

Falso rumor : : : :

Haciéndonos eco de un rumor circulado con bastante insistencia durante la madrugada de ayer, dijimos que en el Hospital habían fallecido otros dos de los obreros heridos en la catástrofe.

Por fortuna, la noticia ha resultado incierta, lo que nos apresuramos á hacer público para tranquilidad de las familias de las víctimas.

Elogios : : : : :

Ayer tarde hablamos breve rato con algunas de las personas que acudieron en los primeros momentos al lugar del suceso.

Nuestros interlocutores hicieron grandes elogios de la conducta observada por el personal de ambos trenes, así como de los obreros que venían en las vagonetas.

Muchos de estos, á pesar de hallarse heridos, acudieron en auxilio de sus compañeros que yacían entre las piedras, poniéndolos en disposición de ser trasladados al Hospital.

Se registraron actos humanitarios merecedores de las mayores alabanzas.

Fallece en el Docker

En la mañana de ayer dejó de existir en el hospital Docker, en donde ingresó anteanoche, el obrero herido Antonio Martínez Hernández.

Este era soldado del Batallón de Cazadores Talavera y había sido rebajado por la plaza.

Los heridos mejoran

Casi todos los heridos se encuentran muy mejorados.

En la mañana de ayer, visitaron á los heridos que se hallaban en sus domicilios, el Ingeniero de la Junta de Fomento don Francisco Cuevas y los practicantes de dicha corporación.

Estos últimos, realizaron curas á los que las necesitaban.

Todos se muestran muy reconocidos á los jefes de la Junta de Fomento, por las atenciones de que los están haciendo objeto.

Autopsia : : : : :

A las siete de la mañana de hoy, en el depósito judicial, practicarán la autopsia á los cadáveres de las víctimas, cinco médicos de la beneficencia Municipal.

Después tendrá lugar el entierro de los desgraciados obreros, acto que, según nuestras noticias, será una verdadera manifestación de duelo, pues concurrirá todo el personal de la Junta de Fomento y otras muchas personas.

En segunda plana

La guerra de las naciones

Plaza y campo

Procedentes de Orán desembarcaron ayer mañana en Melilla, catorce indígenas llegados á bordo del vapor francés «Menhir».

Los rifeños llegados, pertenecen, seis á la kábila de Beni Sidel, cuatro á la de Beni-Ben-Alix, tres á la de Beni-Said y uno á la de Mazuza.

◆◆

Después de permanecer varios días en el campo revistando las fuerzas de las distintas mías de su mando, ha regresado á la plaza nuestro querido amigo el Comandante de Infantería D. Alfredo Coronel, Jefe del sector del Kert.

◆◆

Hoy viernes tendrá lugar en la llanura del Garet, el zoco del Yemaa de Beni-Bu-Yahie.

Como de costumbre asistirán á este zoco varias columnas de Seiñan, Monte-Arruit y Kaddur.

◆◆

Ha sido destinado en concepto de agregado al Batallón Cazadores de Talavera, don César Colomer, primer teniente de Infantería.

El Sr. Colomer se incorporará á la fuerza á que ha sido destinado, en la presente semana.

◆◆

Ha marchado á Málaga desde donde se trasladará á Huelva, el segundo teniente de Infantería D. Agustín Manzano.

◆◆

A bordo del vapor correo «M. Benlliure», marchó ayer tarde á la Península, donde se propone pasar breves días, el ilustrado teniente coronel del Batallón Cazadores de Segorbe, D. José Saconellas.

En el muelle fué despedido por numerosos Jefes y Oficiales del cuerpo á que pertenece.

◆◆

Le ha sido concedido por la superioridad el oportuno permiso para que pueda marchar á la Península al primer teniente D. Rafael Cervantes.

◆◆

Han sido remitidas al ministerio de la Guerra para que sean informadas las instancias que suscriben el Comandante de Estado Mayor Don Angel García Pedro Rico, que solicita prórroga de pase para su familia, y del primer Teniente D. Angel García, que interesa ingresar en la Escuela de Aviación, como observador.

◆◆

El distinguido Comandante del Regimiento Infantería de Melilla nuestro querido amigo D. José Mieja, marchó ayer tarde á bordo del vapor correo «M. Benlliure», á la Península.

Fué despedido en el muelle por varios jefes y oficiales del Regimiento á que pertenece.

◆◆

El señorero «Laya», en su reciente viaje á Punta Ostella, ha podido comprobar la existencia de los bajos que se indican en las cartas y planos, á 1'5 millas próximamente del poblado de Ustrek, no habiendo sido posible determinar su situación exacta, por la imposibilidad de sondar á causa de la actitud hostil de los moros.

En el establecimiento de la calle O'Donell, 13, se expende leche condensada marca "La Lechera" á 0'70 ptas. bote.

DE SOCIEDAD

Los señores de Gómez Jordana, abrirán hoy sus salones para recibir á sus numerosas y distinguidas amistades.

Estas recepciones, lo mismo que las celebradas en la temporada anterior, prometen resultar brillantísimas.

◆◆

La distinguida señora del ilustrado Mayor de Intendencia, don Marcelo Roldán, nuestro querido amigo, se encuentra gravemente enferma

◆◆

A bordo del vapor-correo «M. Benlliure», marchó ayer tarde á la Península, nuestro querido amigo, don Ramón Varea, acompañado de su distinguida familia

◆◆

Ha marchado á Málaga desde donde se trasladará á Santander, la distinguida señora doña Angeles Serantes, esposa de nuestro respetable amigo el ilustrado Comandante de Artillería, don Rafael Perales.

◆◆

Se encuentra enferma la distinguida señora del director de «El Defensor Mercantil», don Damián Santamaría, nuestro querido compañero en la prensa.

◆◆

Para Almería, en donde contraerá matrimonio con la bella y simpática señorita Piedad Marín Ríos, marchó ayer el acreditado comerciante D. Juan Lozano García.

OTRO CONCIERTO

El violinista Cánepa

En vista del grande y merecido exito alcanzado por el notable violinista Cánepa, en la velada celebrada por la Sociedad Filarmónica en el «Salón Imperial», numerosos admiradores les han rogado organice un nuevo concierto.

Cánepa, correspondiendo á esta demanda, se propone celebrar otra función, en la que interpretará nuevas y escogidas composiciones.

Para asistir á este concierto existe extraordinaria animación.

La escalera del Pueblo

Siguen las obras

Continúan con actividad las obras finales de la escalera monumental que desde la Plaza pondrá en comunicación con los que habitan en la Ciudadela y cuya inauguración tendrá lugar dentro del mes actual.

La baranda de hierro que será colocada dentro de algunos días, tenemos noticias de que es una obra de verdadero mérito artístico, debido el croquis al ilustrado Ingeniero de la Junta de Arbitrios don José de la Gándara.

El trabajo de la referida baranda, se está efectuando bajo la dirección del competente maestro herrero don Ramón Guerrero, siendo probable que esté terminada para los últimos días del presente mes.

UN ASESINATO

Junto al Had de Beni-Sicar

Ayer tarde se recibieron noticias en la plaza de un crimen perpetrado anteayer en las proximidades del zoco del Had de Beni Sicar.

Los protagonistas del suceso, son Sidi-Mohamed-Ben-Nais y Haddú-Ben-Mohamed-Abd el Krim.

Este último, después de sostener acalorada disputa con Ben-Nais, recibió un balazo en la cabeza, que le privó de la vida á los pocos momentos.

Al ruido de la detonación, acudieron fuerzas de la tercera mía de policía indígena, deteniendo al agresor.

Este ha quedado preso en un calabozo del Zoco.

Se ignoran las causas originarias del suceso.

NECROLOGIA

A las once de la mañana tuvo lugar ayer la conducción al Cementerio de la Purísima Concepción del cadáver del precioso niño Luisito Terrer Sánchez.

Al acto que resultó una verdadera manifestación de duelo, concurrieron numerosos amigos de la familia.

El cadáver fué colocado en una magnífica carroza, con urna de cristal, que iba conducida por caballos con mantas blancas y lacayos á la federica.

Presidieron el duelo, el Comandante principal de Artillería don Francisco Llinás; en representación de los Generales Jordana, Villalba y Aizpuru, sus ayudantes Capitán Cifuentes, Comandantes García Alvarez y García Cantorné; el Administrador de las minas del Uixan D. Antonio Lario y y el Capitán de Caballería señor Mateo.

Una vez en el Cementerio, se rezó un responso y se dió tierra al cadáver.

Renovamos á la familia de Terrer, la expresión de nuestro más sentido pésame.

◆◆

En Baeza, donde residía, ha dejado de existir la distinguida señora doña Teresa Mendieta Jordán, hermana de nuestro querido amigo don Manuel, empleado de la Compañía Española de Minas del Rif.

Enviamos á la familia de la finada, la expresión sincera de nuestro pésame más sentido y muy especialmente á nuestro querido amigo Sr. Mendieta.

El concurso de la Hípica

Aumenta la animación á medida que se aproxima la fecha del concurso.

La Junta Directiva ha acordado distribuir los objetos de arte regalados por distintas personalidades y recibidos hasta la fecha, en la forma siguiente:

Recorrido copa de Melilla

Primer premio.—Copa de la Sociedad.
Segundo premio.—Donado por el Excelentísimo Sr. General Presidente de la Sociedad.
Tercer premio.—Donado por el Arma de Caballería.
Cuarto premio.—Donado por el Arma de Artillería.

Recorrido Nacional

Primer premio.—Donado por el Excelentísimo Sr. Comandante General.
Segundo premio.—Donado por el señor don Juan Callis.

Los objetos que se reciban hasta el domingo, se distribuirán en la forma y pruebas que acuerde la Junta Directiva.

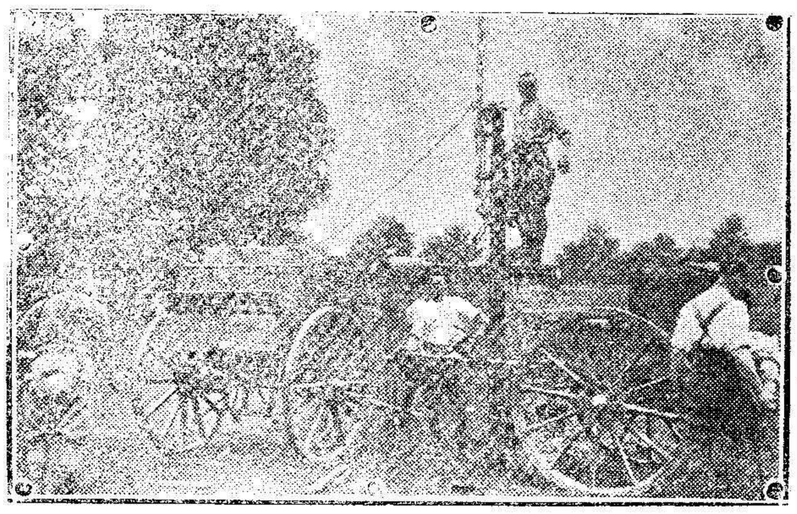

Soldados ingleses estableciendo una estación de telegrafía sin hilos en la línea de los aliados.

: A LA LUZ DE LA LUNA :

Un paseo por Melilla

De Casino en Casino.-Cómo se vive de noche. El chocolate, los bizcochos y el Kaiser -Un rato del Mercantil.-Por los barrios -Pelando la "pava"

Por esas calles : :

Después de las doce, en esa hora en que Melilla parece dormir, queremos hacer información, escribir de la tranquilidad de la noche, la vida de los círculos, el último paseo de los trasnochadores.

¿Será interesante esto para llenar unas cuartillas? A nosotros nos parece que á los que no trasnochan les agradará saber en que pasan las horas los que lo hacen.

Salimos de nuestra casa, saludamos al sereno, que embutido en su capote, camina tararreando una cancionsilla, que de cuando en cuando matiza con el pito, que pregona su desvelo, y nuestra primera mirada es para el Español, el Casino que nosotros llamaríamos de la Tranquilidad,—así con mayúscula,—porque á todas horas allí es muy grande.

Los salones están solitarios y semioscuros. Las sillas colocadas en grupos sobre los veladores, nos hacen ver que há tiempo marcharon los socios.

Seguimos adelante, y vamos á pararnos frente al Mercantil, en cuyo salón bajo unos señores gruesos y sonrientes, apuran sendas tazas de chocolates, beben agua helada á pesar de lo fresca de la temperatura y hablan de la guerra. Otro caballero, enjuto y grave, de color cobrizo lee un diario ilustrado.

En otras *peñas* se charla; pero ni se come ni se bebe.

Observamos: no vemos nada digno de mención y nuestros pasos se dirigen á la calle de Alfonso XIII, donde el silencio triunfa.

Todos los establecimientos están cerrados. Por algún que otro balcón, asoma un rayo de luz roja, pregonando el color de la tulipa que cubre la bombilla y seguimos no sin antes pensar si en aquel cuarto aguardarán al señor que tomaba chocolate en el Casino y entre bizcocho y bizcocho tenía un elogio para el Kaiser. Vemos luz en el Militar y penetramos. Cuatro señores en torno á un cuadriculado tablero de ajedréz, contemplan á otros dos que pelean serenos, como pudieran hacerlo dos tácticos ingleses.

Acomodados en butacas, varios jóvenes charlan y ríen de amores; el femenismo es su tema. ¿Qué otra cosa vase á pedir á la juventud?

En la biblioteca un señor alto y delgado moja bizcochos en un vaso de leche, mientras que fija la vista en una gran ilustración inglesa.

No hay nada más curioso que apuntar y marchamos.

Polígono arriba :

Ambicionando encontrar algo que nos emocione siquiera un instante, dejamos á un lado el barrio del Carmen donde no vimos más que á un sereno y á unos panaderos que allá en un portal de la calle de Castelar laboraban, cantando con aire flamenco mientras un asno famélico daba vueltas á su molino

Al llegar á la calle del Gran Capitán, se repite el cuadro del burro, la panadería, el sereno y los panaderos y avanzamos hacia la de Margallo arriba.

El borracho, «nuestro amigo»: : : :

Algo indeciso quedamos al llegar al centro de la indicada vía.

Un bulto sospechoso alarmó nuestro ánimo y en evitación de disgustos, con ese *pánico* que siempre tiene el que camina sólo á altas horas, no sabíamos si avanzar ó retroceder.

Pudo más el valor que el miedo y llegamos hasta el extraño personaje que tenía más alcohol en su estómago que equilibrio en sus pasos.

—¡Vaya osté con su lú mi amigo—se atrevió á musitar el borracho á nuestro paso.

Después de admirar sus trazas inofensivas, nos atrevimos á responderle.

—¿De juerga, eh?

—*Caye osté, compare,*—nos respondió con marcado acento andaluz;—que no se pué tomá refresco en esta vía perra.

—¿Con que refrescos?

—Sí, señó; me encontré á...—aquí pronunció el nombre de un amigo—y que tome un refresquito, y que tome otro refresquito, y que tome otro refresquito... que me he puesto como una guinda y se me ha orviso en donde vivo. No se si en la de Comisario Valero ó en la de Estopiñán.

Después de darle todos los consejos que se pueden dar á un hombre que está completamente *liquidado*, no sin grandes esfuerzos nos pudimos despedir del gracioso personaje.

Y seguimos adelante, y metros más arriba de la famosa *perrera*, otros grupos en tierra, que no eran más que unos cuantos kabileños que dormitaban cara al cielo, como podían hacerlo en el «Palace Hotel», llamaron nuestra atención.

El cauce, con su perfume no muy agradable, cortó nuestro avance, é hizonos caminar hacia el cuartel de Santiago, que entre la luz de plata de la luna, pregonaba su esbeltez arquitectónica.

Y vagando, vagando dimos con el paseo del General Marina, primero, y después la cerrada verja que hoy acota el parque, nos hizo ver el imposible de que los románticos y lo que no lo son, puedan pasar unas horas en el perfumado paseo, después de las doce.

Aburridos, sin ver nada, sin encontrar ninguna armonía en el silencio de la noche más que la serenata de algún que otro felino á la zapaquilda de sus amores, tomamos la calle de Arellano para entrar después en el Barrio Obrero.

Pelando la «pava» :

Ni unos novios melosos, de esos que con frecuencia vemos en la vida y en los cines nos habían alegrado la vista durante la excursión, por lo que pensamos que aquellas rejas floridas, aquellas morenas ventaneras y aquellos galanes que todos conocíamos hace tiempo, habían pasado á la historia ó *á carabineros*, como ingeniosamente dice un compañero nuestro.

Más hete aquí, que cuando menos lo creíamos los encontramos. Una ventana, unos novios. Ella, no preguntarnos si era rubia ó morena, que no la vimos y tampoco sabemos si era fea ó bonita.

—¡Embustero!—oimos decir al pasar junto á la pareja.

—¿Que no me cree?—respondió él.

Y nosotros seguimos caminando al mismo tiempo que pensábamos en las promesas mimosas que se juraban los novios entre arrullos, como diría un poeta de esos que no se pelan más que cada semestre.

Y cuando íbamos á proseguir el paseo, nuestro cronómetro nos asusta señalando las tres de la madrugada.

Pensamos en los cajistas, en la máquina, en el ajuste del diario, y caminamos á todo correr á la imprenta para llenar unas cuartillas.

—¿Serán estas del agrado de los lectores? No lo sabemos.

Si gustan, prometemos repetir.

Ceri.

INFORMACIÓN TELEGRÁFICA

De nuestros Corresponsales en Madrid, Provincias y Extranjero

Grave accidente de automóvil

En un paso á nivel. El auto y el tren. La imprudencia del chaufeur. Cuatro muertos y dos heridos

En un paso á nivel cercano á Almoradí (Murcia), ha ocurrido un trágico accidente, cuyas víctimas son conocidísimas.

Un automóvil que regresaba de Alicante fué á chocar por imprudencia del chaufeur con un tren de viajeros, no obstante haber visto el chaufeur que aquél se acercaba.

Creyendo que tendría tiempo para cruzar la vía, el chaufeur forzó la marcha rompiendo la cadena al propio tiempo que llegaba el tren.

El automóvil fué arrastrado más de doscientos metros hasta que el maquinista pudo detener el convoy.

Ocupaban el carruaje don Ramón Sevet, el Inspector del Timbre, don Diego Ponte, don Eustaquio Vicente, don José Pascual y un hijo de los marqueses de Navacerrada.

Los cuatro primeros murieron en el acto, resultando el otro gravísimamente herido.

El chaufeur tiene también heridas de importancia.

Notas varias

Lo que dice la «Gaceta»

Este periódico oficial publica entre otras una disposición declarando que sólo los gobernadores civiles tienen facultades por razón de su cargo para dictar resoluciones en material del servicio de automóviles.

Audiencias

S. M. el Rey ha recibido hoy en audiencia á los Coroneles señores Suarez Inclán, Ansaldo y Díaz Ferrí.

Monte incendiado

En Tolosa se declaró anoche un incendio en un monte próximo á esta ciudad, siendo extinguido con auxilio del vecindario.

En obsequio del Rey Victor Manuel

Obras en el cuartel. Comisiones. Fotografía

Al salir el ministro de la Guerra de Palacio nos ha dicho que en el cuartel del Conde Duque se están haciendo algunas obras con motivo de la ceremonia anunciada que tendrá lugar dentro de breves días.

El embajador de Italia en Madrid irá al cuartel para hacer entrega del retrato que el Rey Victor Manuel dedica al Regimiento de Saboya de que es Coronel honorario.

Como este Regimiento se halla en Marruecos, el General Echagüe ha dispuesto que la fiesta se celebre en Madrid asistiendo al acto comisiones oficiales.

Además se enviará á Marruecos una copia fotográfica del retrato.

Entrega de una cinta

Ha llegado de Tortosa una comisión que preside un canónigo y un beneficiado á fin de hacer entrega en Palacio de la cinta tradicional que ha de llevar la Reina Victoria hasta después de su alumbramiento.

Suceso sangriento

Contra sus parientes. Una agresión. Cinco heridos. La benemérita. Muerte del agresor

En Caspe ha ocurrido un sangriento suceso.

El vecino Eugenio García Cortés exasperado por cuestiones familiares quiso agredir á sus parientes.

Enterado de lo que ocurría acudió en su socorro el jefe de la guardia municipal, pero Eugenio le desarmó agrediéndole.

Después hirió gravemente á cinco individuos de su familia.

Avisada una pareja de la guardia civil Eugenio García hizo arma contra ella y los guardias dispararon entonces sus fusiles, matándole.

Firma de Gracia y Justicia

Nombrando jueces de instrucción del Campillo y de Cañete la Real á don Francisco Juan Cabellos y á don Juan García Romero.

Concediendo varios indultos de penas leves.

Nombrando abogado fiscal de la Audiencia de Murcia á don Francisco Navarro juez electo de Alcañiz.

Concediendo la excedencia á los jueces de Lorca y Albuñol don Eduardo Martos y don Alfonso López Doriga.

Importantes noticias en

Al cerrar

La guerra de las Naciones

En Amberes se libra un gran combate

EN ESPAÑA

Dato y los periodistas

Despacho con el Rey

Al salir de Palacio el señor Dato, nos ha dicho que acababa de despachar con Su Majestad, con quien había hablado de la muerte del académico francés Conde de Mun.

Don Alfonso ponderó justamente los méritos del ilustre finado, cuya muerte representa una gran pérdida para Francia.

El señor Dato informó á don Alfonso de las noticias que conocía acerca de lo ocurrido en la reunión de los liberales, según lo publicado por la prensa.

Consideró la reunión muy interesante y útil, ya que en ella se trató con acierto de problemas vitales, como son el de la acción en Marruecos y el de la situación económica.

Las Cortes

He leído lo que viene diciéndose por algunos periódicos acerca de la reunión de las Cortes y me parece que el Gobierno no será apremiado en este asunto por el partido liberal con una moción especial; pues todo el mundo sabe como dije ayer, que nunca se abrieron las Cortes hasta fines de Octubre, y eso, en circunstancias normales.

Además, en el año que llevamos gobernando, no hemos recurrido á ninguna medida extraordinaria, no obstante lo difícil de las circunstancias porque hemos atravesado, antes representadas por las huelgas y, ahora, por la guerra europea.

El Gobierno tiene el propósito de vivir siempre en la normalidad, y claro es, que considera factor esencial para ello la vida del Parlamento.

Lo del «Diario Universal»

He leído la información publicada por el «Diario Universal», acerca de nuestra embajada en París. Yo no tengo noticias de tales declaraciones oficiales. Acaso se trate de una conversación sostenida con algún periodista; pero de todos modos, en el fondo del asunto no veo nada censurable. Puede ser también que haya algo de detalle mal interpretado; pero ya digo que no veo culpa en el Embajador, y que por el contrario el Gobieano está muy satisfecho de sus servicios.

Un reporter preguntó al señor Dato:

—¿Vió usted ayer al Embajador de Inglaterra?

—No, sólo estuve hablando con el Ministro de Bélgica.

El periodista interrogó al Presidente acerca de los rumores acogidos por «La Tribuna», sobre supuestos peligros en que se halla nuestra neutralidad á consecuencia de la movilización de Portugal y de ciertas exigencias de Inglaterra.

El señor Dato contestó:

—Hay cosas que ni siquiera merecen ser desmentidas.

Llegada de repatriados

Han llegado á Irún 57 repatriados procedentes de Francia, los cuales han marchado á sus respectivas provincias.

La Junta de Iniciativas

Palabras de Lacierva. Dificultades. La falta de estadísticas. Petición de antecedentes

Un periodista ha conversado con el señor Lacierva acerca de la gestión de la Junta de Iniciativas.

El ex ministro le ha dado cuenta de los trabajos que realiza la Junta, poniendo de relieve que las mayores dificultades con que se ha tropezado en ellos, han provenido de la falta de estadísticas que reflejen la situación de la industria y del comercio.

La causa de esta falta, no es otra que el crecido miedo de nuestros industriales y comerciantes, que siempre han tratado de ocultar ciertos datos, creyendo que sólo habían de ser aprovechados por el Gobierno como bases contributivas.

Ahora ha pedido la Junta con urgencia antecedentes á las corporaciones sociales y obreras á fin de confeccionar una estadística que ponga en claro las necesidades actuales.

Entiende el señor Lacierva, que en estos momentos ha tomado caracteres agudos la necesidad ya sentida de rebajar el precio de los transportes por las vías férreas, á fin de abaratar las subsistencias.

Los medios. Ferrocarriles secundarios. Las industrias. La ayuda del Gobierno

La Junta de Iniciativas, no descuidará este problema de las subsistencias y como medio, propondrá que se construyan con rapidez ferrocarriles secundarios.

Se considera que ha llegado el momento oportuno para que se nacionalicen ciertas industrias.

Otra cosa de que la Junta se preocupa, es de la implantación de nuevas vías marítimas.

El señor Lacierva espera que se realizará una segunda labor y considera que todos los partidos deben ayudar al Gobierno, ya que el actual tiene carácter de nacional.

Sigue el estudio. Zonas neutrales. Paquetes postales. Nuevas comunicaciones

La Junta de Iniciativas ha continuado hoy el estudio de los asuntos pendientes.

Entre ellos figura el proyecto de creación de zonas neutrales en Canarias.

Se atiende á la situación especialísima en que encuentra el valle de Aran en la frontera hispano francesa según lo que tiene expuesto acerca de este particular la Mancomunidad catalana.

Se trata del establecimiento de un servicio de paquetes postales con los Estados Unidos conforme á peticiones que han formulado algunas entidades.

Otro asunto muy importante es el propósito de subvencionar á la línea de vapores que establezca una comunicación regular con los puertos de Oriente en el Mediterráneo y el Extremo Oriente con escala en la India y el Japón.

Lo que dice la prensa

El «Diario Universal»

Este periódico vuelve á hablar hoy de las declaraciones atribuidas al Marqués de Valtierra como hechas desde París, sobre el estado de la opinión en España, llamando la atención del Gobierno acerca de ellas.

«El Imparcial»

Este periódico, al dar cuenta de la reunión de los liberales, dice que se habló en ella de la apertura de las Cortes, de la política económica y de la neutralidad.

En esta conversación intervinieron todos los exministros, observándose diferencias de apreciación en puntos accidentales que desaparecieron en lo esencial, tomándose los acuerdos por unanimidad.

Dice, también, que acaso se mostraron impaciencias para ocupar el poder en Enero, como atribuidas al estado llano del partido, pero que ninguno de los reunidos las manifestó como opinión propia.

Termina diciendo que algunos comentaristas de la nota oficiosa censuraban su vaguedad, echando de menos ciertas afirmaciones que se expresaron de modo concreto en la reunión.

El mismo periódico se ocupa en el artículo de fondo de la reunión de los liberales, entendiendo que era natural que después del verano se preocupasen de los graves problemas que tanto interesan á España en estos momentos, como son el de Africa, la situación económica y la guerra europea.

En la reunión no se habló nada de política menuda, como correspondía á un partido serio.

Considera que es conveniente recordar la necesidad de ir á las Cortes, pues es en ellas donde deben resolverse ciertas cuestiones y donde es preciso oir á la opinión.

Le parece que no debe volverse á plantear el asunto de la neutralidad, que está ya sancionado y tiene el asentimiento de la opinión.

Las circunstancias no han cambiado y no hay que hablar de eso.

Entiende que es acertada la gestión del Gobierno, consignando que España ha dado un alto ejemplo de patriotismo dejándole obrar y ayudándole con el apoyo moral de todos.

Llama la atención acerca de lo que ocurre en Francia, donde á pesar de estar en guerra, el genio gruñón, pero leal, de Mr. Clemenceau hace ruda oposición al Gobierno en su periódico «El hombre libre».

Termina diciendo que aquí «El hombre libre» es Dato, que ha podido obrar desembarazadamente sin que nadie le combata con impaciencias, en las que no debe pensar el partido liberal, pues su interés está precisamente en esperar.

Una nota de Estado

Contestando á un periódico. La procedencia de las noticias. No hay prejuicios. La amistad de Austria

En el ministerio de Estado se nos ha manifestado una nota oficiosa en la que se contesta á la crítica hecha por un periódico al comentar el hecho de haber dejado de facilitar á los periódicos noticias de la guerra europea.

Se consigna que en las noticias que antes se daban se ponía exquisito cuidado en expresar siempre su procedencia, de suerte que, no faltando este dato, pudiera el público hacer las apreciaciones que su juicio le dictara.

El Ministerio de ningún modo podía responder de la exactitud de cada uno de los informes que se recibían, ¡mucho más cuanto que casi siempre eran contradictorios por su distinto origen.

Al observar el Gobierno que esa información era apreciada justamente por algunos periódicos, suspendió las noticias creyendo que así se evitaría todo motivo de crítica.

El Gobierno lamenta que algún periódico haya tratado de demostrar que en el ministerio de Estado existían prejuicios ó interés en dar los noticias perjudiciales para Austria. Esta operación carece por completo de fundamento, pues no puede olvidarse que no cabe tal proceder tratándose de una nación que tantos vínculos de amistad tiene con España.

Lo ocurrido es, como ya dijo hace dos días el Marqués de Lema á los periodistas, que la dificultad de comunicaciones con el imperio austro húngaro ha sido muy grande, no recibiéndose los telegramas de nuestro embajador, pero todas las noticias que se tenían se publicaban.

EN ITALIA

Impresiones sobre la batalla del Aisne. El Ejército del Kromprinz en la izquierda alemana. Descalabros franceses

Roma.—Asegúrase por referencias de noticias procedentes de Alemania, que el Ejército del Kromprinz, se ha colocado hace días en el ala izquierda de los germanos, y que, con su llegada, han coincidido varios descalabros sufridos por los franceses.

Las impresiones reinantes, son de que ha comenzado á decidirse la batalla, en contra de los franco ingleses.

Lo que se dice en los Círculos Militares. El descalabro alemán en Rusia

Roma.—En los Círculos Militares se atribuye el descalabro sufrido por los alemanes en Rusia, á haber enviado á Francia varios Cuerpos de Ejército, con objeto de reforzar el ala izquierda alemana, y decidir ya la batalla del Aisne.

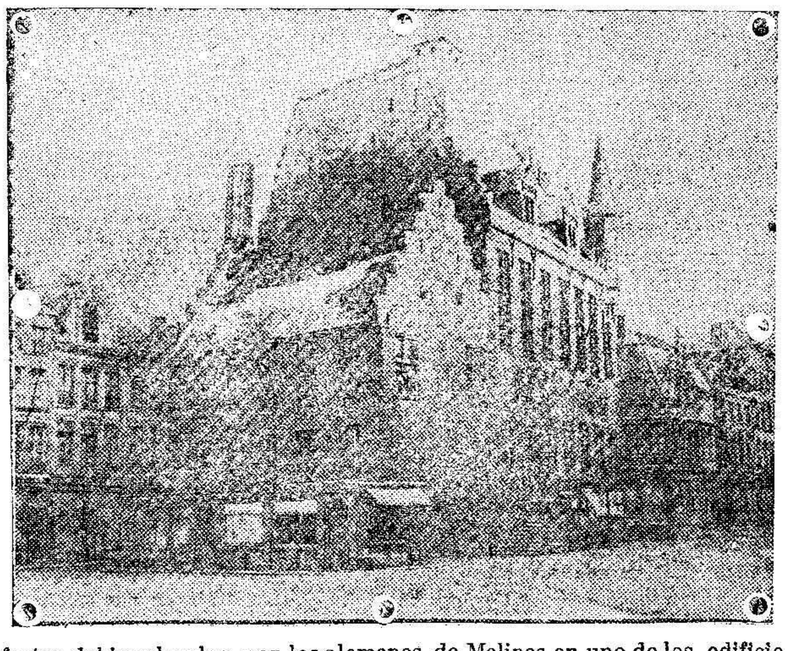

Efectos del bombardeo, por los alemanes, de Malinas en uno de los edificios de la ciudad.

EN FRANCIA

Recompensa á un sargento. Relato de su hazaña. Prisionero de los alemanes. Un grito sublime

Ha sido propuesto para una alta recompensa el sargento Jacobini, subdito francés de origen corso.

La hazaña realizada por el sargento fué la siguiente:

Hallándose una noche en las avanzadas al frente de una sección de quince hombres, le pareció advertir entre las sombras bultos que avanzaban cautelosamente.

Jacobini se adelantó solo para no comprometer la vida de sus hombres en una emboscada.

Muy pronto se vió rodeado por soldados alemanes y el oficial que los mandaba se le acercó rápidamente y apuntándole con un revolver, le dijo en voz baja: «¡si dás un solo grito, te mato!»

Los alemanes siguieron avanzando, llevando consigo al sargento, y cuando éste vió que faltaban pocos metros para llegar á donde estaba su destacamento gritó á los soldados: ¡tirad aquí compañeros que se acerca el enemigo!»

Los franceses hicieron una descarga cerrada, y la patrulla alemana se retiró quedando Jacobini en libertad y milagrosamente ileso.

Alemanes acusados. Condenas.

París.—Han comparecido ante un consejo de guerra otros cuatro soldados alemanes, acusados de distintos delitos que se decían cometidos en el Semil.

Dos de los acusados han sido condenados á muerte, uno á cadena perpetua y otro á diez años de prisión.

EN BELGICA

Un cuerpo de voluntarios. En la defensa de Namur. Los supervivientes

Ostende.—Al invadir las tropas alemanas el territorio de Bélgica, se formó en Bruselas un reducido cuerpo de voluntarios compuesto por oficiales y soldados que habían servido en el Congo.

Este cuerpo fue enviado á Namur, habiéndose distinguido notablemente en la defensa de la plaza.

Desde que fué tomada por las tropas del Kaiser, no se volvió á tener noticias del paradero de los voluntarios.

Ayer se recibieron cartas de las que resulta que los escasos supervivientes de los heróicos voluntarios, se hallan prisioneros de los alemanes.

EN ALEMANIA

Protesta de los intelectuales

Copenhaguen.—La Agencia Woiff, telegrafía desde Berlín una nota firmada por 93 intelectuales alemanes, protestando de las noticias falsas que se propalan por Europa, atribuyendo al ejército alemán, hechos que jamás prometió.

EN INGLATERRA

La comisión investigadora. Nuevo informe

Londres.—La oficina de la prensa, ha publicado un nuevo informe de la comisión investigadora de las violaciones de las leyes de la guerra.

El documento se reduce al relato de nuevos hechos que atribuyen á los alemanes la comisión.

Rusos y alemanes

La derrota de los germanos en Rusia. El Kaiser dirigió las operaciones ante Ossowez. Los obuses alemanes lanzan en tres días 40.000 bombas. El empuje de la caballería de Renenkanff

Londres.—Telegramas recibidos de Petrogrado, á las cuales se concede entero crédito, aseguran que las operaciones alemanas sobre la plaza fuerte de Ossowez, al Noroeste de Lomza, fueron dirigidas personalmente por el Emperador Guillermo.

Los alemanes montaron para atacar la citada plaza, gran número de obuses de grueso calibre.

Esta artillería en tres días de bombardeo lanzó sobre Ossowez, cuarenta mil granadas, que hicieron grandes desperfectos en las defensas.

Cuando menos lo operaban los atacantes, apareció la caballería del ejército del General Renenkanff, que cargó brillantemente sobre los alemanes, sin hacer caso del mortífero fuego de las ametralladoras y de la artillería.

Las «sotnias» de cosacos que formaban la vanguardia, se apoderaron de las posiciones que tenían los alemanes, causando horrible mortandad en el enemigo que tropezaba con grandes dificultades en su retirada por el mal estado de los caminos, haciéndose penosísimo el transporte de la artillería.

A los oficiales alemanes prisioneros, se les han encontrado varias proclamas dirigidas por el Kaiser á los habitantes de la región, invitándoles á unirse á ellos.

La victoria obtenida por los rusos en Augustow y Ossowez, ha sido completa, viéndose obligados los germanos á desalojar el territorio ruso.

Las bajas alemanas

París.—Según noticias particulares, que no están confirmadas, las bajas sufridas por los alemanes en Prusia en los últimos combates son 70.000.

Añádese que la ofensiva rusa continúa muy vigorosa.

En retirada

Según nuestros informes los alemanes, como consecuencia de la batalla de Vacariarcew, se baten en retirada hacia Allenstein.

Otro despacho

Roma.—El embajador de Rusia ha recibido un telegrama de su Gobierno confirmando la derrota de los alemanes.

Doctor Queipo

RAYOS X - ELECTRICIDAD - MASAJE

General Marina, 13, principal

Horas de consulta: de 4 á 7

1059

Firma de Marina

S. M. el Rey ha firmado los siguientes decretos á propuesta del ministro de Marina.

Aprobando el reglamento orgánico para el cuerpo de marineros especialistas.

Promoviendo al empleo inmediato al Teniente Coronel de Infantería de Marina don Manuel Grimaldi, al Comandante don Eduardo Galvan y al Teniente don Juan Lacal.

Confirmando en el mando del cañonero «Laya» al Capitán de fragata don Luis González.

ULTIMA HORA

La Corte belga se traslada á Ostende

El Rey, indispuesto

Se suspende el Consejo

Madrid 8, 16'15. (Urgente.)

A consecuencia del enfriamiento que padece S. M. el Rey, se ha suspendido el Consejo de ministros que había de celebrarse hoy en Palacio.

El Sr. Dato estuvo en las primeras horas de la tarde en el regio Alcázar informando á Don Alfonso detalladamente de todos los asuntos de actualidad y de las últimas noticias recibidas de la guerra..

El cerco de Amberes

Las últimas noticias. La Corte se trasladará á Ostende. Plazo para abandonar la ciudad

Madrid 8, 19'10. (Urgente.)

Los últimos despachos recibidos de Bélgica, aseguran que los alemanes estrechan el cerco de Amberes.

A la población civil se le ha concedido un plazo para abandonar la ciudad.

La Corte se trasladará á Ostende donde créese que se librarán empeñados combates.

La Corte belga abandona Amberes

La familia Real á Ostende. El Rey en los combates. El bombardeo

Madrid 8, 23'45 (Urgente).

Hay noticias de que la Corte belga ha abandonado Amberes, refugiándose en Ostende.

El Rey Alberto se quedó en esta última plaza al mando de las tropas.

Los alemanes han comenzado el bombardeo al último recinto.

Los proyectiles llegan á la población, causando grandes destrozos.

La expectación es enorme. La creencia general, es que se está librando un encarnizado combate entre los soldados de Bélgica y las tropas del Kaiser.

Importantes noticias en

Al cerrar

El precio del azúcar en los zocos de este Territorio

		Azúcares de pilón — Extranjero: Pilón de 1'400 kgs. Pts.	Cs.	Extranjero: Pilón de 2 kgs. Pts.	Cs.	Español: Pilón de 2 kgs. Pts.	Cs.
Mercados comprendidos en la zona fiscal — Zocos cercanos	Nador	1	45	1	95	2	20
	Zeluan	1	55	2	10	2	35
	Zoco del Tenaiu de Segangan; Zoco del Tzelata de Ain-Ben-Rahal; Zoco del Jemis de Yazuren; Zoco del Yemás de Barraca	1	66	2	20	2	45
Zocos lejanos	Zoco del Tzelata de Yebara; Zoco del Arbáa de Arkeman; Zoco del Jemis de Sidi Fadel; Zoco del Jemis de Cherani; Zoco del Yemás de Yebara; Zoco del Yemás de Beni Bu Yahi; Zoco del Had Arrui; Zoco del Had de Ferrallús	1	70	2	25	2	5[illegible]
Zocos cercanos libres de la Zona fiscal	Zoco del Had de Beni-Sicar	1	45	1	95	2	20
	Zoco de Tzelata de Beni-bu-Gafar	1	50	1	05	2	30

EN EL SALON IMPERIAL

LA VELADA DE LOS DEPENDIENTES

Ha quedado ultimado el programa de la velada teatral que el próximo domingo celebrará en el Salón Imperial el Centro de Dependientes de Comercio de esta población.

Hé aquí el orden de la función, que dará comienzo á las ocho y media de la noche:

Sinfonía por un sexteto, bajo la dirección del Sr. Carrillo.

La zarzuela cómica en un acto «Los aparecidos.»

Romanza de «La Tempestad», cantada por el barítono señor Verdú, acompañado al piano por el señor Carrillo.

Romanza de «Bohemios», por el tenor señor Ambrós.

Couplets por las niñas Sevilla, Boris, Ortega y Ubeda.

Trabajos que ejecutará el señor Amador.

El monólogo dramático «La Fuerza del destino», por el señor Moreno.

Concierto por el señor Soler, acompañado al piano por el señor Carrillo.

Bailes por las señoritas Bermúdez y el juguete cómico «Los asistentes».

Para adquirir localidades, pueden dirigirse al Centro de Dependientes y á «La Reconquista».

Información militar

—Se remiten al Ministerio de la Gobernación las notas de los accidentes del trabajo sufridos por los obreros, Abraham Ben Simón y Aisa Ben Mohamed.

—Se cursan para su informe á las autoridades correspondientes, las instancias de Félix Aranega Triguero y señores Romero y Benhamou, que solicitan trasladar á Segangan una fábrica de gaseosas.

—Ha sido autorizado para retirar de Correos dos pistolas el guardia civil de segunda, Antonio Alba Espín.

—Para que pueda importar de la península una escopeta, ha sido autorizado el segundo teniente del regimiento infantería de Africa, don Ramón Prosper Martín.

—Con objeto de que pueda llevar una escopetarda á Valladolid, se ha concedido al vecino de esta plaza, don Claudio Domingo, la correspondiente autorización.

—Se ha dado traslado á la Junta de Arbitrios de Melilla, de la R. O. relativa á la parcela de terreno concedida á doña Joaquina Cortés.

—Pasa á Guerra la instancia del sargento D. Luis Ramos que solicita el diez por ciento de su haber desde Enero á Abril, del año anterior.

—Se ha comunicado á Sanidad Militar, que en el Manicomio de Reus, existen vacantes para cinco dementes.

—Se remite á Guerra la instancia del segundo teniente de la Compañía de Mar don Joaquín Centeno, que pide quede sin efecto otra en que solicitaba ser destinado á Ceuta.

—Han sido pasaportados, á Madrid, el médico primero don Leopoldo Fernández, que marcha de excedente, y á Ceuta á incorporarse, el capitán don José Solórzano.

—En la primera región ha sido declarado inútil el soldado Leandro Alcántara.

—Se ha dispuesto el reconocimiento facultativo del oficial segundo de Intendencia don Francisco Fuste.

EN EL PUERTO

Entradas

Vapor «M. Benlliure», de Málaga.

Salidas

Vapor «M. Benlliure», para Málaga.

Id. noruego «Malmanger», para Falmouth.

Movimiento de viajeros

Los que llegaron

Vapor «Mariano Benlliure»:

Don Carlos Muller, don Ramón Egea, don Nemesio Toribio y señora, don Ecequiel Rodríguez y don José Barco y señora.

Los que marcharon

Vapor «M. Benlliure».—D. José Mieja, don Gustavo Ruiz, don Tomás Martínez, doña Dolores García, doña Petra Rodríguez, don Obdon Servet, don Fernando Villena, don Ramón, don José y don Enrique Varea, doña Josefa Toledano, doña María Varea, doña Carmen Ruiz, don José Sacanella y don Silverio Ruiz.

DE INTERÉS LOCAL

Durante el día de ayer se inscribieron en las oficinas de la Junta de Arbitrios las altas y bajas siguientes:

Mohamed Hamar, baja desde el primero del actual en el cierre de la una en el establecimiento que posee.

A don José Martínez, baja en dos establecimientos que posee en la calle de Toledo.

—Se han concedido los siguientes permisos:

A la Sra. Viuda de D. Ricardo Casamaño, para trasladar á la casa núm. 3 de la calle del General Marina el despacho de buques.

A Salú Ahión, para hacer reparaciones en una casa de su propiedad.

A don Romualdo Espinosa, para establecer un despacho de frutas y hortalizas.

Registro civil

Nacimientos

Ana Martínez García, José Ortega Morales.

Defunciones

Josefa Gómez Ruiz, Antonio Aranda Anaya y Luis Terrer Sánchez.

Matrimonios

Lorenzo Ramírez Rosado con Ana Marquez López.

PARA MAÑANA

Consejos de guerra

Mañana á las 10, en la sala de banderas del cuartel de Santiago, se verá y fallará en Consejo de guerra ordinario de cuerpo, sin asistencia de asesor, la causa seguida por el Comandante Juez Instructor permanente don Francisco Barba, contra el soldado del regimiento de Melilla Francisco Asensio Barroso, por el delito de estupro.

Dicho consejo se constituirá en la forma siguiente:

Presidente: Teniente Coronel, don Cándido Gómez Ortiz.

Vocales: Capitanes, señores Bernardo, Castro, Gómez, Sánchez, Alcázar y Lacasa.

Suplente: Capitanes, señores Martínez y Colorado.

Fiscal: Teniente Auditor de tercera, don Angel Bernal.

Defensor: Capitán, don Emilio Peñas.

A la misma hora, en el cuarto de Banderas del cuartel de la Alcazaba, se verá y fallará en Consejo de guerra ordinario de plaza, sin asistencia de asesor, la causa seguida por el segundo teniente Juez Instructor del regimiento de San Fernando don Antonio Romero Viñas, contra el cabo Juan Lafuente Ubeda y dos más, por falsificación de documentos.

Presidirá el Coronel, don José García Siñeriz, del regimiento de Caballería de Alcántara.

Actuarán como vocales los capitanes, señores Villalón, Serrá, Muñoz, Mendoza González, y Moltó.

Suplentes: Capitanes, señores Ecija y Prendes.

Fiscal: Teniente Auditor de segunda, don Andrés Braña.

Defensores: Capitanes, don Emilio Peñas, y don Benito Madronal, y segundo teniente don Justo Blanquez.

Antigua sastrería Gorriles
Marín y Gonzalo (S. en C.)
INMENSO Y VARIADO SURTIDO EN GENEROS NACIONALES Y EXTRANJEROS
PAÑERIA, ESTAMBRES, LANAS
TRAJES PARA SEÑORAS Y CABALLEROS
UNIFORMES MILITARES Y CIVILES
IMPERMEABLES, CAPOTES Y PELLIZAS
EQUIDAD Y BUEN GUSTO
CHACEL, 8.—(Antes Tetuán)
Ultimas novedades
U. 698

Frascos aluminio
para tropa con correa de color avellana, doble enganche de la casa de D. Vicente Carbó, de Zaragoza.
Representante exclusivo en Melilla, don Luis Fernández de Castro, Alfonso XIII, 9 (antes Chacel), edificio del Economato Militar. 617

Manifestaciones del director general de Aduanas

El señor Valdés, director general de Aduanas, ha manifestado á «El Economista» que con la cosecha de trigo recogida y con las existencias y la aportación de dos cargamentos anunciados, que aún se esperan, puede considerarse España abastecida de trigo hasta muy entrada la primavera; época para la que ya habrá podido volver la normalidad comercial.

Respecto á carnes, puede esperarse lo mismo.

Estando prohibida la exportación, podrá haber alguna salida buscando los precios más altos que ofrezcan otros mercados; podrá sacarse subrepticiamente algún ganado por tierra, pero nunca será en proporción grande para que produzca en el interior la escasez.

La cosecha de arroz ha sido buena, y sus productores piden facilidades para exportar.

Las dificultades para la exportación de frutas que no pueden esperar, es lo que preocupa; pues los mercados alemán y suizo están perdidos por ahora, y el inglés muy mermado.

Ya se está exportando azúcar en cantidades de importancia á Inglaterra y otros países, y si la situación sigue igual, puede ser un alivio grande para la industria española, salvándola de la congestión que le producían sus grandes «stocks».

En cuanto á la marcha del tributo de la renta de Aduanas, el señor Valdés muestra, naturalmente, gran temor por ella para los meses próximos.

Espectáculos

KURSAAL

Con un lleno completo se estrenó anoche la magnífica y artística película de 3.000 metros en cuatro partes, «La lucha por la vida», impresionada por la bellísima Mme. Robinne, la que alcanzó un verdadero éxito.

Esta noche se exhibirá por última vez y es de esperar se vea este salón tan concurrido como anoche.

En breve la interesante película «Protea», (segunda serie)), de mayor interés que la primera que se exhibió con tanto éxito.

ALFONSO XIII

La empresa de «Alfonso XIII, anuncia para esta noche el estreno de cinco preciosas películas tituladas «Visión por el narcótico», «¡¡Por un sueño!!», «Amor y limones» y «Una partida de billar».

También reprisará la hermosa banda «La luz apagada», proyección que anoche alcanzó gran éxito.

IDEAL

El salón de este cine, vióse anoche muy concurrido, aplaudiendo el público las distintas é interesantes proyecciones que se exhibieron.

La hermosa banda «La lucha por la vida», será estrenada en este salón, dentro de breves días, esperándose que sea un acontecimiento.

CIRCO INTERNACIONAL

Cada noche es mayor la concurrencia que acude al Circo de la Plaza de España.

El trabajo por demás difícil y arriesgado de Marius, gusta más cada vez y el público justamente le prodiga sus aplausos.

Trujillo y Luiggi, siguen cosechando ovaciones, como asimismo los hermanos Cámara.

NOTAS LOCALES

Bachillerato

Véase en cuarta plana el anuncio del Politécnico de Melilla.

De interés

En breve llegará á esta el conocido fabricante de pianos D. Juan López, socio de la importante fábrica de Málaga, López y Grifo, permaneciendo varios días en esta Plaza dedicado á su profesión.

Se reciben avisos en el Almacén de música, M. Fernández Benítez, O'Donell, 3. 1356

CONCURSO HÍPICO

Inmenso surtido en sombrillas y parasoles á precios de fábrica.—LAS NOVEDADES, Alfonso XIII, núm. 14.—CALLIS. 1371

Bombones «Sanix»

Purgante y depurativo vegetal para niños y adultos. Forma y gusto de caramelo. Caja de 20, 2 pesetas. Droguería «La Cruz,» Triana, y Sucursal calle Joaquín Costa, frente al Teatro Reina Victoria. 32

Se alquila

En la calle de Antonio Falcón, núm. 12, principal, izquierda, se alquila una ó dos habitaciones para matrimonio, oficinas ó consulta de médicos.

En la misma casa darán razón.

Acaba de recibirse

un cargamento de carbón ANTRACITA especial para hornillas económicas, teniendo una economía del 20 por 100 sobre el carbón de cok.

No produce olor ni deja residuos.

Precio: Pesetas 8,50 los cien kilos puestos á domicilio.

Para más informes dirigirse á

Alfredo Rodríguez

Muro X, teléfono núm. 7, ó á su depósito en el Barrio Industrial. 1987

Dos lesionados

En el Puesto de Socorro fueron curados anoche Miguel María Bonilla, de una contusión en la rodilla izquierda que se produjo en su domicilio, y Francisco Atienzo Prado, de una erosión en la muñeca derecha que se infirió de una caída.

Ambos lesionados, después de asistidos, pasaron á sus respectivos domicilios.

Se abre al público

Anoche quedó abierto al público, el nuevo y espacioso establecimiento que para la venta al por mayor de aceites y vinos, ha instalado en la calle de Prim, nuestro querido amigo D. Ricardo Camats.

El nuevo establecimiento que ha montado con gran lujo, su propietario Sr. Camats, lo ha dotado de un extenso surtido de los géneros referidos.

Al acto de la inauguración concurrieron muchos amigos del Sr. Camats, que fueron espléndidamente obsequiados.

Deseamos al nuevo industrial, muchas prosperidades en su negocio.

En el puesto de socorro

Fueron asistidos ayer en este establecimiento benéfico, Juan Godoy López, de luxación de la muñeca derecha, que se infirió trabajando; José Pérez Maya, de una herida en la mano izquierda que se produjo en el matadero; Vicente Sánchez Carrillo, de dos erosiones en la mano izquierda, que sufrió casualmente y Antonio Pérez García, de una herida contusa en el labio inferior que se produjo de una caída.

Hurto

Ayer fué detenido por la policía el indígena Mohamed-Ben-Haddú, autor del hurto de varias gallinas, á la vecina de la casa número 2 de la calle Real, María González Domínguez.

El citeño fué trasladado á presencia del Juez Comandante D. Manuel Lorduy.

Velada teatral

El próximo domingo tendrá lugar en el Centro de Cultura, una variada función teatral.

El cuadro artístico representará una aplaudidísima obra en un acto, de afamados autores.

Existe mucha animación para asistir á este acto.

EL MAGNIFICO VAPOR
"Rosario"
Saldrá de este puerto directo para Tetuán el día 10 del corriente á las cinco de la tarde, admitiendo carga y pasajeros.
Consignatarios: Irisarri y Comp.ª, Plaza de la Iglesia en construcción (Altos de la Reconquista.)
Agente: Sres. Gallego y Valero, Muro X, Agencia. 1386

Academia Mercantil 49
Clases practicas de contabilidad. Preparaciones de carreras civiles. O'Donell 6.
Para detalles al Sr. Interventor del Banco de España.

Profesora en partos
Encarnación Santos Jiménez
Conde del Serrallo, 5, pral., derecha.
1388

Pérdida de un abrigo, color salmón. Al que lo entregue en la calle de O'Donell, 43, 2.º, izquierda, se le gratificará. 1389

Restaurant Inglés
—DE—
CASIMIRO VEREDA
La única en almuerzos, comidas, vinos y licores
CANALEJAS, 5 829

¡Interesante!
La tintorería Inglesa
Esta casa ha perfeccionado recientemente su fábrica con los últimos adelantos extranjeros, para el lavado á seco de trajes delicados tanto de señoras como de Militares de campaña. Tintado de vestidos en colores de moda.
Puede ésta casa ofrecer la última creación del tintado de uniformes color Kaki antiguo en el del color moderno de reglamento Kaki verdoso sólido, compitiendo con todas las casas en solidez, perfección y prontitud.
Teñido de uniformes 8 pesetas. Lavados de uniformes y trajes 5 pesetas. Se entregan los trabajos antes de seis días.—General Pareja 2, Melilla. 1194

Gran restaurant
DE
LA HÍPICA
DE
PEDRO CARNERO
Montado con el lujo y esplendidez que el lugar exige, la distinguida concurrencia encontrará en este establecimiento cuanto su índole especial reclama.
El servicio de Restaurant estará á cargo de un afamado maestro de cocina, contratado á tal objeto. Cocina francesa y española.
En bebidas, se dispone de grandes existencias de las más acreditadas marcas.
No obstante, los precios que han de regir serán bien económicos 1378

Para los Sres. Jefes y Oficiales
DE ESTA GUARNICION
Tintorería "EL AGUILA DE ORO"
GRANADA
Es la única casa que con perfección transforma el color de los UNIFORMES DE LANA Y ALGODON del KAKI ANTIGUO al nuevo y reglamentario color KAKI VERDE. La influencia de UNIFORMES teñidos al nuevo color demuestran una vez más la perfección y solidez con que trabaja esta acreditada TINTORERIA.
UNIFORMES de RAYADILLO tanto de lana como de algodón, se TIÑEN A LA PERFECCION en el color KAKI VERDE nuevo.—Alfonso XIII, 32, principal. 569

Para obtener un pecho hermoso
es preciso usar el AGUA ORIENTAL, que da en poco tiempo esta belleza seductora tan codiciada por la mujer, desarrollando al propio tiempo el busto y volviéndolo de un conjunto de líneas armoniosas. Puede usarse sin peligro de ninguna clase.
De venta en Melilla: LAS NOVEDADES
Joaquín Callis
1372

AVISO
Don Gabriel de Torres Saldaña, dueño del «Café Central», situado en la calle Conde del Serrallo, número 3, pone en conocimiento de sus numerosos amigos y clientes, que no ha omitido gasto alguno para la transformación de dicho establecimiento, incluso mesa de billar y servicio esmerado y con rebaja de precios.
La hora de billar á 0'60 céntimos.
Cervezas y licores de marca, 0'15.
Gaseosas y refrescos de toda clase de jarabes y con hielo, 0'10.
Especialidad de la casa, café servido en maquinilla. 1252

SASTRERIA
DE
- Ricardo Plus -
KAKI
NUEVO COLOR REGLAMENTARIO
Las mejores clases en dril, lana y alpacas
ALFONSO XIII, 6, bajo y principal. 964

-Hotel España-
Situado en el sitio más céntrico de Melilla
Magníficas habitaciones con luz eléctrica y timbre.—Cuarto de baños.—Precios moderados. 1275
COMIDAS POR ABONOS
ALFONSO XIII, y CHACEL, 1
26

-THE PUJOL-
Purgante y desinfectante
¿Queréis evitar toda clase de enfermedades infecciosas? Tomad como purgante el «The Pujol», premiado con medalla de oro en las exposiciones de París y Roma.
Representante y depositario: A. Aragonés, Canalejas, 18. 1268

Gran Sastrería
- de Ricardo Plus -
OTOÑO 1914
Géneros ingleses. Trajes para caballeros
- - GABANES - -
UNIFORMES MILITARES
PELLIZAS.—CAPOTAS, ETC.
Alfonso XIII, 6, bajo y principal
11

L. Escaño Caparros
Calle del Cauce núm. 18
Fábrica por destilación de aguardientes y licores de puro vino.
Depósito de vinos de todas las regiones de España.
Completo surtido en vinos y licores embotellados de las mejores marcas.
Licores finos de MARIE BRIZARD & ROGER.—Aperitivos AMER PICON—FERNET FRANCIA.—Vermouth FRATELLI y BRANCA y FRANCISCO CINZANO.—Champagnes MOET Y CHANDON, VICTOR CLICQUOT y PIERRE CUCHET.
Alcohol vínico ptas. 2'50 litro
Id. Sacaruralizado 1'50 » 23

Dr. Roncal
Especialista en enfermedades de la Garganta, Nariz y Oidos
— — RAYOS ULTRAVIOLETAS — —
Electricidad ins fria prescindiendo terapia eléctrica ozono, diametroterapia.
Consulta de 5 á 8 de la tarde
Mando del Serrallo, 13, pral. izquierda. 98

4 pesetas diarias
Es el sueldo que gana toda persona de ambos sexos que sabiendo escribir con una letra regular, desee ocupar sus ratos de ocio en un facilísimo TRABAJO DE ESCRITURA que necesitamos profusamente para la propagación de nuestros inventos en España. No hay nada que comprar. Detalladas referencias que se envían gratis, escribiendo á los ESTABLECIMIENTOS LISBONENSES, Rua da Prata, 56, LISBOA (Portugal.) 2371

El Extremeño
PEDRO FERNANDEZ
LO MEJOR EN JAMONES Y EMBUTIDOS DE TODAS LAS REGIONES
DESPACHO DE CARNES FRESCAS.—Precios especiales á cantineros y cosarios.
2, PRIM, 2
29

Ostras de Coruña
Los parques ostrícolas de la Coruña están reconocidos como los mejores del mundo; sus suelos muy limpios crían las ostras más sabrosas.
Sus marcas muy vivas crían las ostras que contienen mayor cantidad de fósforo. Su baño de estabulación las hace que sean las más apreciadas y más higiénicas.
UNICAMENTE LAS EXPENDE P. La Rosa
Calle Alfonso XIII, 81
27

Carnicería extremeña
de Doroteo Fernández
Sucesor de Mariano Fernández
Calle del General Chacel n.º 27
Venta de carnes frescas y saladas.—Hay toda clase de embutidos de las mejores marcas extremeñas, y embutidos frescos.
Especialidad en morcillas en manteca y chorizos para el Ejército.
Salchichón legítimo de Vich, embuchados y jamones marca extra.
Carne fresca de cerdo todos los días.
El establecimiento mejor surtido de Melilla
Sucursal Carnicería Madrileña, Sotomayor, 2
33

El mejor vino amontillado es el
INOCENTE
DE LA IMPORTANTE CASA EXPORTADORA
VALDESPINO, de Jerez
Prueben sus superiores cognacs aceptados por los inteligentes.
Representante en Melilla: D. Joaquín Mora Merino. Alta, 7. 1056

Confitería "Los Alpes Granadinos"
Se han elaborado en la Confitería Los Alpes Granadinos grandes cantidades de dulces finos, propias para bandejas de regalos.
Especialidad en ramilletes, tortas y bizcochadas.
Esta acreditada casa no ha alterado los precios de los artículos de su fabricación; también cuenta con buenos operarios para servir con prontitud y esmero todos los encargos.
Melillenses; á Los Alpes que otra vez han vuelto á nacer. 1632

AL CERRAR

La guerra en los aires

Bombas sobre Saint Denis. Otras sobre Tourville. Personas heridas. El Kaiser irá á Prusia. Los indios quieren guerrear

Madrid, 9, 1'10. (Urgente).

De París comunican que un aeroplano alemán arrojó hoy dos bombas sobre el llano de Saint Denis. Ocasionó pequeños daños.

Otro aparato dejó caer explosivos sobre Tourville, hiriendo á tres personas.

De Londres se reciben noticias que dan cuenta de que el Kaiser ha ofrecido volver á la Prusia Oriental para dirigir las operaciones contra los rusos.

El viaje del Emperador á la Colonia, ha tenido por objeto presidir un consejo de guerra de oficiales generales.

De París dan cuenta de que casi todas las tropas indias enviadas á la línea de fuego están muy contentas, demostrando impaciencia por entrar en batalla.

La guerra en Austria

Generales sustituidos

Madrid 9, 1'25 (Urgente)

«La Tribuna» de Roma asegura que además del General Hoevendorff, han sido separados del mando otros generales austriacos.

Las sucesivas operaciones serán dirigidas por el General en jefe del Estado Mayor.

La ofensiva rusa

En Prusia. Avanzan los moscovitas. Consejo en Burdeos. Elogios á las tropas. Abd-el-Azis al balneario

Madrid 9, 1'50. (Urgente.)

El último parte facilitado por el Gobierno de Petrogrado asegura que prosigue la ofensiva rusa en todo el frente de la Prusia Oriental.

En Burdeos se ha celebrado hoy Consejo de ministros.

Viviani dió cuenta de la visita hecha con Poincaré al teatro de la guerra.

El Presidente se mostró muy satisfecho de la organización de todos los servicios militares, haciendo grandes elogios de las tropas franco-inglesas, por su resistencia y heroísmo.

El ex sultán Abd-el-Azis, ha marchado hoy á Arcachón, donde permanecerá varios días.

Le acompaña Ben-Charbit. Luego se dirigirá á Rabat.

De la gran batalla

Los aliados triunfan en Arras. Heroísmo de la caballería francesa. Ocupan las posiciones. Otros detalles

Madrid, 9, 3'10. (Urgente).

Burdeos.—El Ministro de la Guerra ha facilitado á la prensa el siguiente parte:

«En el ala izquierda se libran empeñados combates.

En algunos puntos y especialmente en Arras, la acción militar se desenvuelve en condiciones sorprendentes para los aliados.

La Caballería francesa sigue batiéndose con verdadero heroísmo.

A orillas del Oisse y en la región de Roye el enemigo continúa recibiendo refuerzos á pesar de lo cual hemos vuelto á tomar la mayor de las posiciones que cedimos en los combates anteriores.

En los altos de Meuse el enemigo se retiró.

En la ribera de este río y en la comarca de Wovre han fracasado repetidas veces los ataques intentados por las tropas alemanas. Igualmente ha ocurrido al Oeste de Apremont.

En la Lorena y en los Vosgos no hay modificaciones.

Un combate en Tetuán

Los Regulares en acción. Un Teniente y seis soldados muertos. El Capitán Pareja herido

Madrid 9, 3 (Urgente)

El General Marina ha comunicado que se ha librado un combate entre las tropas indígenas y varios grupos de rebeldes.

Resultaron muertos el teniente Montilla y seis individuos.

Heridos: Capitán Pareja, un sargento, un cabo y varios soldados.

El enemigo dejó en nuestro poder tres muertos, retirándose con muchas bajas.

Vestuarios militares
Modesto Bosch
Casa fundada en el año 1870. Gran Vía Layetana, núm. 11.—Barcelona.
REPRESENTANTE EN MELILLA
- EMILIO LOPEZ GALLARDO -
1284

Imp. de EL TELEGRAMA DEL RIF

COMPAÑÍA COLONIAL

CALLE MAYOR, 18, y MONTERA, 8

SUS CHOCOLATES SON LOS PREFERIDOS

BOMBONES Y NAPOLITANAS

Variado surtido en thes legítimos de la China

Especialidad de la casa: **THE «HOA-SSE»**

en cajas metálicas á 1,25, 2,50 y 5 pesetas

París-Mode

6, calle Tetuán, 6

Gran arribada de novedades. Agua Colonia inglesa medio litro frasco una peseta. Esencias puras (sin alcohol ni aceite) de rosa, jazmín y clavel.

Sombreros de señoras y niñas. 24

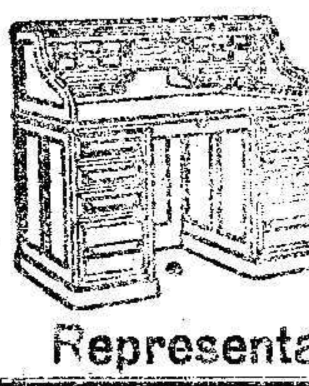

Muebles y Novedades para Escritorios

Gran surtido en Muebles y Novedades prácticas

Pídase el Catálogo general N.º 8 (1911) á Guillermo Trúniger & C.ª : Barcelona : Balmes, 1

Representante en Melilla, D. William Sckutner, Chacel, número 24

LA MODA de Miguel Alcaraz

General O'Donell, núm. 3

En este acreditado establecimiento se acaba de recibir un extenso y variado surtido en calzados de todas clases para la presente estación. 632

La nodriza del siglo XX

Así llaman en Inglaterra y América al GLAXO (la mejor leche de vaca apropiada al estómago humano), porque no hay nodriza que le aventaje para criar niños robustos y alegres. El GLAXO es siempre mejor que la leche, por su digestión más fácil, porque se asimila todo y nutre mucho más. Es maravilloso como alimento de enfermos, convalecientes y ancianos. El mismo precio de antes de la guerra.

Pídase el biberón GLAXO, obra perfecta de higiene y fácil alimentación. Venta en Farmacias, Droguerías y Comestibles.

Representante y Depositario en Melilla: **José Cabo** 46

FUNDICION DE HIERRO Y METALES

(LA MAS ANTIGUA, FUNDADA POR MATEO M. VELASCO)

— de la —

Compañía Hispano-Marroquí de Gas y Electricidad

Alvaro de Bazán, número 1.—TRIANA

Ejecución esmerada y rápida de toda clase de trabajos de hierro colado y metales

PRECIOS MODICOS 48

Grandes existencias de lingote inglés

Extensa colección de modelos de todas piezas

La Siempreviva

EMPRESA de COCHES y POMPAS FUNEBRES

La primera establecida en Melilla.-Unica que cuenta en esta Plaza con carrozas de gran lujo.-Gran surtido en coronas, plumas y porcelana

Premiado con Diploma de Honor en el concurso local de Industria y Comercio

SERVICIO PERMANENTE

Coches fúnebres desde CINCO pesetas servicio.

—ENTIERROS á precios sin competencia.

Esta casa es la encargada exclusiva por la Junta de Arbitrios para hacer los servicios de pobres de solemnidad, y por los Hospitales militares para hacer los entierros de Generales, Jefes, Oficiales, clases é individuos de tropa que fallezcan en los mismos.

Cocheras: Barrio Industrial

Sucursal: Calle 18 de Julio, (Barrio Real)

Despacho: Ros de Olano, 1

Esquina á la de Málaga y cerca de la de Chacel

F. de Azqueta

HUELVA-MELILLA

Artículos para la Industria.-Minas y Ferrocarriles.-Efectos navales.

Aceites Minerales y Grasas, Empaquetaduras, Gomas, Algodones, Borras, Correas, Grifos, Válvulas, Palas, Picos, Aceros para barrenos, Pinturas, Barnices, Cables, Cordelería, etc., etc.

Calle GENERAL PAREJA, Frente al Hotel Reina Victoria

23

Nuestra Sra. de los Llanos

EMPRESA DE POMPAS FUNEBRES

Carrozas de gran lujo

Unica casa que cuenta hasta el día en esta Plaza con coches estufa. Inmenso surtido en coronas de porcelana y plumas, á precios increíbles. Despacho de cera de todas clases al por mayor y menor.

Entierros á precios sin competencia. Inmenso surtido en ataúdes de gran lujo.

COCHERAS: Barrio Industrial (junto á los Transportes generales.)

SERVICIO PERMANENTE

Despacho,-Calle de Prim, 16 28

COMPAÑÍA ESPAÑOLA DE MINAS DEL RIF

FERROCARRIL PARTICULAR MINERO

Horario de los trenes á partir del 8 de Octubre de 1914

Servicio de Melilla á Nador y San Juan de las Minas

ESTACIONES	N.º 1	N.º 3	N.º 5
Melilla-Puerto, Sal.	[illegible]	[illegible]	[illegible]
Hipódromo, Lleg.	7,06	10,04	14 36
Hipódromo, Sal.	7,11	10,12	14 40
Segunda Caseta, Lle.	[illegible]	11,02	14 50
Segunda Caseta, Sal.	7.20	11,02	14 50
Apeadero Nador Ll.			15 07
» » Sal.			15 09
Nador, Llegada.	7.40	11 22	15 12
» Salida.	7 55		15,27
Segangan, Llegada.	8,10		15,42
» Salida	8,12		15 44
San Juan Minas.	8.27		15 59

Servicio de San Juan de las Minas á Nador y Melilla

ESTACIONES	N.º 2	N.º 4	N.º 6	N.º 8
San Juan Minas, Sal.	[illegible]		6 56	[illegible]
Segangan, Llegada	[illegible]		7 04	[illegible]
» Salida	[illegible]		7 05	[illegible]
Nador, Llegada	[illegible]		7 20	[illegible]
» Salida	[illegible]	[illegible]	7 42	15'50
Apeadero Nador, Ll.	9'43			
» » Sal.	9'44			
Segunda Caseta	10,01	13,40	17 41	16 10
Hipódromo Llegada	10.12	[illegible]	17 52	16 22
» Salida.	10,14	[illegible]	7,51	[illegible]
Zoco... Llegada	10 16			
» Salida	10 17			
Melilla-Puerto	[illegible]	14 06	15 00	6'33

NOTA.—El tren 8 sólo circulará los viernes.

Todos los trenes [illegible] por las [illegible] Beni-Sicar-Selúan

OTRA.—Para [illegible] del Zoco de Segangan, todos los jueves llegará el tren núm. 2 hasta dicha Estación á las 12.37 y saldrá de Segangan á las 12.51, llegando á la Plaza con el tren núm. 4 á las 14.13.

SERVICIO FIJO SEMANAL

ENTRE

Barcelona-Almería-Melilla

y vice-versa

POR LOS 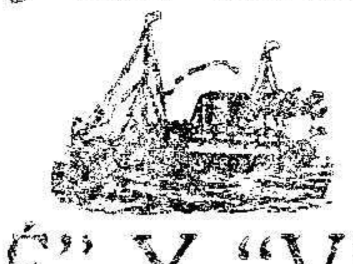 VAPORES

"TINTORÉ" Y "VELARDE"

PRECIOS DE PASAJES

De Melilla á Barcelona 43 pesetas. Cámara 24 pesetas cubierta
De id. á Almería 18 id. id. 7 id. id.

Para más informes, dirigirse a:

BARCELONA, Sres. Domenech Cert, S. A., Paseo de Colón, 17.
ALMERÍA, Sr. Hijo de Ricardo Giménez, S. en C.
Melilla, Sres. Melul y Levy, General Marina, 2.
ORAN, Línea de Vapores Tintoré. Plaza de Kleber, 1

7

GIMNASIO HIGIENICO

BAJO LA DIRECCION FACULTATIVA

— DEL —

Doctor D. JORGE SOLANILLA

Cardenal Cisneros, 2

Se dan clases especiales de 5 á 6 para señoritas: de 6 á 7 para señoritos de colegios y academias y de 7 á 9 para adultos

1205 GIMNASIA SUECA Y MEDICA, DUCHS, ETCA

"SAN ANTONIO"

Fábrica de mosáicos hidráulicos y cemento armado

DE

Don Manuel Fernandez Martín

Baldosa á imitación á mármoles y ornamentaciones en granito, precio del metro de losa desde 2,50 en adelante.—Escalones, repisas, bañeras, fregaderos lavaderos, bancos, tableros, tuberías, gradillas y alcantarillas de cemento armado, cementos, saco á devolver desde 2,50 hasta 6 pesetas.—Depósito de cementos lafarge, desde 2,50 pesetas y materiales de construcción. 33-4

Fábrica, oficinas y despacho: Gran Capitán, número 9.--POLIGONO

Politécnico de Melilla

Bachillerato

La falta de base que, en general, se observa en los alumnos que se dedican á prepararse para seguir carrera, ha decidido á la Dirección á organizar en el Politécnico la enseñanza del Bachillerato.

Sacerdotes Abogados, Médicos, Ingenieros de caminos, Minas, Agrónomos é Industriales, con el concurso de profesores especialistas de francés, dibujo y gimnasia, son los encargados de las clases que se explican combinando las enseñanzas teóricas con las prácticas.

El curso se inaugura el día 1.º de Octubre. 50

Se admiten alumnos externos, medio pensionistas é internos

Matrícula de 9 á 11 y de 3 á 6, calle de Antonio Falcón, núm. 1

POWER Línea de Marruecos

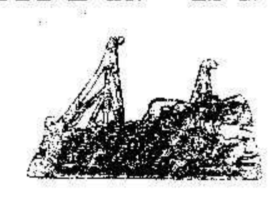

Servicio regular directo de 1.ª clase entre *Londres, Costa de Marruecos, Gibraltar y Melilla.*

Salidas de Londres, cada doce días:

Vapores Penshurst, Petridge y Paugbourne

Admiten carga y pasaje para dichos puertos, los de América y Norte de Europa.

Detalles: D. JACOBO SALAMA. Alfonso XIII, 2, Montelete

19

Compañía Hispano-Marroquí de Gas y Electricidad

Central eléctrica y fábrica de hielo

— Calle de Canalejas — 15—4—A

Oficina técnica: Calle de Canalejas (Frente á la fábrica de luz)

Administración: Carretera de Nador. En las oficinas de la Compañía Norte Africano

Vapores Correos de África

Servicios oficiales y comerciales

Línea de Málaga-Melilla.—Salidas de Melilla, todos los días á las 18.—Llegadas á Melilla, todos los días al amanecer.

Líneas de Almería, Valencia, y Barcelona.—Salidas de Melilla todos los martes, llegando á Valencia todos los jueves al medio día donde trasbordará el pasaje al vapor «Domicilio», que sale á las 6 de la tarde, para llegar los viernes al amanecer á Barcelona.

Salidas de Barcelona, todos los jueves á las 6 de la tarde, transbordando el pasaje al vapor que saldrá de Valencia los viernes para los puertos de Alicante, Cartagena y Almería, llegando á Melilla todos los martes.

Línea de Canarias.—Salidas de Melilla para Canarias y escalas, los días 7 y 22 á las 19.—Llegadas á Melilla de Canarias y escalas, los días 16 y 31 ó primero.—Salidas de Melilla para Barcelona y escalas, los días 16 y 31 ó primero á las 19. —Llegadas de Barcelona y escalas, los días 7 y 22.

Línea de Chafarinas.—Salidas de Melilla para Restinga, Cabo de Agua y Chafarinas, los lunes y jueves á las 12; llegadas de Chafarinas, Cabo de Agua y Restinga, martes y sábados.

Línea de los Peñones.—Salidas de Melilla para Peñón y Alhucemas, los martes y sábados á las 10.—Llegadas de Peñón y Alhucemas los miércoles y domingos.

Línea de Ceuta.—Salidas de Melilla todos los miércoles á las 12 para Alhucemas, Peñón, Río Martín y Ceuta; salidas de Ceuta para Melilla, los jueves á las 8 de la noche.

Línea de Italia-Francia.—Servicio fijo semanal con viaje directo de Barcelona á Melilla.—Pídanse itinerarios:

CONSIGNATARIOS

E. Santamaría y C.ª (S. en C.)

GRAN CHORRERÍA Y BUÑOLERÍA

- La Catalana -

Situada en el Mercado — — — — junto á la Pescadería

Montado con los últimos adelantos

La dueña, con deseos de satisfacer la petición de sus clientes, ha ampliado el local, y les participa que desde hoy podrán elegir dos distintas elaboraciones de churros, cohombros y tejeringos, estilo Málaga, á 15 céntimos metro. Continúa la elaboración de los buñuelos á 15 céntimos docena. Churros de los largos, estilo Cataluña, como asimismo los de lazo, estilo Madrid, á 5 céntimos uno.—Café con leche, 5 cts. vaso.

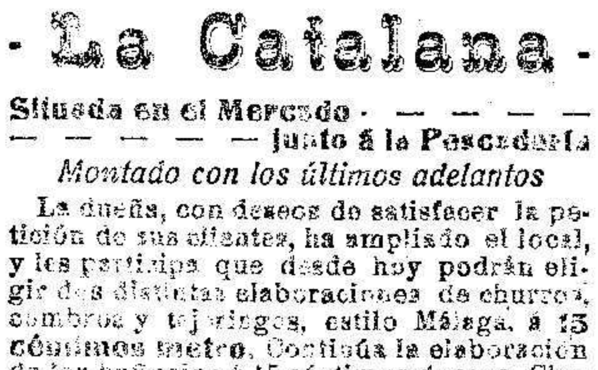

Anuncios económicos

Colchonería y tapicería de José Vallés. Ventas de toda clase de géneros y confecciones esmerada á la parisién, inglesa y española. General Pareja, número 5. 877

Se alquila Bonita habitación á uno ó dos caballeros.—Gran Capitán, 25, bajo, izquierda. 1354

Muebles DE OCASIÓN. Se venden en buenas condiciones por traslado. Razón, Miguel Zazo, 24,1.º, izquierda. Horas, de 10 á 14. 1355

Se alquilan dos habitaciones para matrimonio por 30 pesetas. Conde del Serrallo, 8, principal, izquierda. 1359

Joven maestro sabiendo francés y contabilidad, con buenas referencias, desea colocación. Escribid á R. R. D. en esta Administración. 1367

Se venden muebles de comedor y otros varios. Carretera de Triana, número 20, informarán. 1369

"La Verdadera" Agencia de colocaciones de Francisco Avellano Guillén, Castelar, 23. Esta agencia recibe toda clase de avisos relacionados con el servicio doméstico, é igualmente se admiten los concernientes á otros empleos. 1357

Profesora de Instrucción primaria se ofrece para dar lecciones á domicilio. Villegas, 4, Barrio Obrero. 1336

Modista La acreditada modista doña Josefa Bonilla ha abierto su nuevo taller de confecciones en la calle Conde del Serrallo, número 3, piso principal donde tiene el gusto de ofrecer sus servicios á su distinguida clientela. 1376

Juego alcoba nogal, armario, luna biselada, máquina de coser y otros muebles se venden por ausentarse. Pabellón mampostería, número 4, bajo, izquierda. Ingenieros Zoco. 1379

Se traspasa establecimiento de bebidas y comestibles. General Pareja, esquina á General Marina. 1381

Se venden dos máquinas de coser, una marca Jones y la otra Singer, una bicicleta á rula libre marca francesa «Santetien», es de carrera y con freno, dos guitarras y un violín de primera; para informes, Barrio Real, calle de Badajoz número 4.

AVENTURINE
PARFUM L.T.PIVER

LA VENCEDORA

Gran destilería á vapor de vinos y licores

Plaza de la Goleta, 5, Hipódromo

Esta casa regala á los consumidores de sus artículos, una moneda de 25 PESETAS ORO, sujetándose para la opción de la misma, á las siguientes bases:

1.º A cada consumidor se le hará entrega de una libreta de cupones-prima, que contiene mil espacios.

2.º El tenedor de una libreta, tendrá derecho al regalo que se menciona, una vez rellenados todos los espacios, para cuyo fin, por cada compra al contado que se haga en esta casa por valor de una peseta, se le pegará en cada departamento un sello, sin tener en cuenta la fracción de ésta, cualquiera que sea.

3.º No será válida la acumulación de dos ó más operaciones, aunque se hayan hecho en el mismo día, con objeto de sumar fracciones, es decir: que una vez terminada una de aquéllas, la siguiente se considera como nueva á independiente de la anterior.

4.º Sólo tendrán derecho á usar esta libreta los consumidores al detall y en operación, es al contado.

5.º La libreta es personal é intransferible, pero la equivalencia de su valor nominal, no caduca y será reconocida siempre á su poseedor.

Todo consumidor de vinos y licores, puede ser poseedor de una MONEDA DE ORO, comprando en «La Vencedora».

PLAZA DE LA GOLETA, 5.—(HIPODROMO.) 1043

Cámara de Comercio

Industria y Navegación de Melilla

Clases Comerciales nocturnas, gratuitas

Gramática Castellana
Aritmética y Cálculo Mercantil
Geografía Comercial
Teneduría de Libros
Legislación Mercantil
Francés y Arabe

Estas clases serán alternas, durarán una hora y tendrán lugar de 9 á 11 de la noche. La matrícula queda abierta desde esta fecha hasta el 31 del corriente todos los días laborables de 10 á 12 y de 17 á 19 en la Secretaría de esta Cámara, para todos los mayores de 12 años que deseen inscribirse, abonando una sola vez por derechos de inscripción y para fondo de material, 3 pesetas por cada asignatura que se desee cursar.

El Secretario General.—José M.ª Zubizarreta. 1341