EL TELEGRAMA DEL RIF

Diario ajeno á la política. - Defensor de los intereses de España en Marruecos

32 — 29

AÑO XIII | Oficinas y Talleres: Canalejas, 16 | MELILLA—Miércoles 11 de Marzo de 1914 | Franqueo concertado.—No se devuelven los originales. | NUM. 3.834

ALHUCEMAS Y EL PEÑÓN

Un hecho sin precedentes

Toda la prensa ha dado la noticia escueta de haber solicitado el «amán» los moros vecinos á nuestras plazas de Alhucemas y del Peñón, previo el abono de multas, reanudándose las relaciones mercantiles suspendidas desde los últimos meses del pasado año; pero ni un solo comentario agrega cuando es lo cierto que se ha registrado un hecho de gran alcance y significación.

El día 13 del pasado mes de Noviembre, en Alhucemas, y tres días después en el Peñón, comenzaron las hostilidades que no tuvieron término hasta el 21 de Diciembre en la primera isla y 14 de Enero en la segunda; desde estas fechas últimas, hasta los primeros días del corriente Marzo, los indígenas han tratado inútilmente de que se les concediera el perdón, recurriendo á toda clase de subterfugios para evitar lo que no tiene precedente en la historia de nuestras relaciones con las kábilas del Rif occidental.

Siempre que surgieron disturbios en aquellas zonas fueron sofocados mediante la acción política, ganando nuestra causa, jefes principales ya que no era posible obtener eficaces efectos sin poner pié en el continente; pero esa acción política tuvo un auxiliar poderosísimo ante cuyos destellos aparentaban doblegarse los díscolos y no titubeaban en hacer promesas de adhesión y amor á España, que bien pronto ellos mismos se encargaban de desmentir con su conducta y con sus procedimientos.

Esas montaraces kábilas y sobre todo, la de Beni-Uriaguol, que en todas épocas impuso é impone su voluntad al Rif occidental y central, son de muy difícil manejo, máxime, cuando no pueden ejercerse sobre ellas la acción combinada de la política y de la fuerza, única capaz de producir resultados prácticos. Se les castigaba con fuego de fusil y de cañón y se ordenaba el cierre de las dos plazas al comercio, sana y sabia medida esta, por los grandes perjuicios que les irroga. Sin embargo, no hubieron de conseguirse grandes éxitos, sin duda, porque razones varias determinaban demasiado pronto la apertura y los indígenas lograban resarcirse en poco tiempo de los quebrantos sufridos.

En otras épocas, Alhucemas y el Peñón necesitaban de los kabileños para subsistir; pero ahora ya son los kabileños los que han de menester de las islas y, por tanto, los términos del problema cambian radicalmente. Aquella amenaza que solían lanzar con gran arrogancia de que no volverían á las islas con víveres, ya no la profieren hoy y, no obstante, causas sobrado conocidas les llevan periódicamente á hostilizarnos, perdiendo las ventajas que les reporta el tráfico.

Creían esta, vez sin duda, que habría de repetirse el conseguir el perdón cuando lo deseaban y por idénticos procedimientos; mas el General Jordana con la experiencia que le suministraban aquellos antecedentes y con visión exacta de la realidad de las cosas, ha prolongado todo el tiempo preciso la prohibición de comerciar, no solo en aquella zona, sino también en la del Kert, autorizando tan solo el tráfico con los beni-buyahies. De este modo las caravanas del Rif occidental tenían cortado el paso directo y habían de valerse por intermediarios de los nómadas.

Claro es que desde Beni-bu-Yahie se reexpiden mercancías al campo de Alhucemas, pero llegan recargadas considerablemente y en los mercados se cotizan con notable sobreprecio.

Paralelamente se pusieron en juego otros recursos, comenzando por suprimir los auxilios de todo género á los jefes que se llamaban amigos. Y todavía se fué más lejos en la acción política: utilizando esas grandes relaciones que se han creado en las kabilas, valiéndose el Alto Mando de las oficinas indígenas, agentes decididos, suscitaron antagonismos, provocaron diferencias y las luchas intestinas surgieron pronto con el consiguiente hablar de la pólvora.

La situación para los kabileños no era nada halagueña; cerrado el tráfico por mar, haciéndose muy penoso por tierra y empeñados en luchas internas, no tardan los jefes en izar bandera de parlamento presentándose primero en Alhucemas y después en el Peñón con las consabidas cantinelas y las palabras de miel; á su vez oyeron otras menos dulces; asombrados escucharon las condiciones que se les exigían; eran tan inusitadas, que de plano las rechazaron, regresando inmediatamente á su campo.

El Comandante General apretó entonces los resortes que con tanto acierto había esgrimido y poco á poco han ido cediendo, hasta el extremo de allanarse al pago de fuertes multas. Los poblados del llano del Nekor y del Guiss, como los de Támeda las han satisfecho ya; y este es el hecho digno de mención y sin precedentes.

Creían ellos que se autorizaría el libre tráfico; no ha sido así. Los sometidos, los que han aceptado todas las condiciones impuestas, adquieren lo que ellos necesitan, pero nada más y de ese modo los mercados de los campos de Alhucemas y el Peñón continúan tan caros como antes para los montañeses, que no habiendo satisfecho impuestos ni siquiera al Roghi, con todo su poder, se resisten á satisfacerlos á los cristianos.

Según todos los informes, claudicarán pronto como han claudicado sus vecinos y entonces y solo entonces se abrirán de par en par las puertas al comercio y cesarán las luchas en que están empeñados.

La poderosa Beni-Uriaguel y las díscolas kabilas limítrofes, se han doblegado, entregando en vez de recibir, solicitando en lugar de ser solicitadas. Dígase si este suceso no merece anotarse con elogio y si no constituye un éxito grande para nuestra política, para nuestra influencia y para el Alto Mando.

EL CONCURSO DE "EL TELEGRAMA DEL RIF"

MIGUEL ALVAREZ

Recluta del Regimiento de Melilla, premiado en nuestro concurso, con motivo de la jura de Banderas.

Carta de Uxda

(De nuestro Corresponsal)

El Chenguiti. Cherif resucitado. Propaganda. En el Zuanen. A la expectativa. Reconocimientos. Atentados

Se han recibido noticias de los manejos del Chenguiti, que no parece resignarse á la extensión de la influencia francesa y que hace cuanto está de su parte para poner dificultades.

Los informadores refieren que el célebre agitador continúa sus trabajos de activa propaganda contra la acción de los franceses, proponiéndose reunir una harka para operar en el Guerruan.

Tampoco se ignora que el cherif tiene emisarios en Guezuara trabajando por su causa, á pesar de haber sido recibido con frialdad, lo mismo que en Ain-Zora, sin que ni en uno ni en otro sitio haya logrado nada de lo que se proponía.

En esta tierra de Roghis, no pasan quince días sin que se presente uno nuevo.

Me refiero al «Cherif resucitado» ó el «muerto vivo», que con ambos títulos se adorna el rebelde del valle del Inassen, donde hace desesperados llamamientos al fanatismo.

El «Cherif resucitado» ha hecho acto de presencia en Branies. Vestía de aspecto y su rostro parecía el de un iluminado.

Su primera intención fué dirigir al Chenguiti una larga epístola, dándole excelente encargo de anunciar á las gentes del Rif su aparición en el mundo de los vivos.

Chenguiti demostró creer en la resurrección de Muley Mohamed y hasta se afirma que escribió á su vez cartas al Hach Amar de M'Talza y al kaid El-Medbuch de Guernaia, marchando luego á Marnira para presentarse en la Zauia de Sidi-Alí-Beu Raud.

¿Cómo han acogido las kabilas al cherif redivivo? Con una actitud puramente de expectación y que les compromete á muy poca cosa. Cada uno observa á su vecino y no obrará hasta que la situación se despeje algo, pues nadie quiere aventurarse.

De todas suertes, lo cierto es que el Chenguiti se presenta como agente del supuesto Muley Mohamed y ha establecido su campamento en Sidi-Bel-Kassen.

Los franceses continúan en esta región su conocida táctica.

La acción militar se reduce en esta época á algunos reconocimientos por el territorio de Beni-Bu-Yahi del Sur, aún á costa de algunos tiroteos como en Sidi-Maarul.

Mientras tanto la acción política es muy activa, pues las autoridades francesas no dejan de tocar resorte alguno para atraerse á los Jefes principales, á fin de tener cuando llegue el momento desembarazado el camino.

Por su parte los rebeldes continúan su sistema de atentados sueltos, distinguiéndose sobre todo las gentes de Beni-Uarain.

Estos ataques y el anuncio de incursiones dió lugar á que los franceses enviaran una fuerte columna á Taurirt y otra al Zá.

También se han situado fuerzas formadas por contingentes de las kabilas sometidas en Ue-El-Uxdan, confluencia del Zá y del Muluya.

Contra estos atentados se ha hablado, sin que se haya confirmado aún la noticia del ataque á un automóvil militar, por ginetes Riata entre Uad-Refali y la Alcazaba de Mesum, con muerte de los que le conducían.

Fieles á su sistema los franceses han lanzado á la zona rebelde sus «gums» que han hecho importante labor, sobre todo el puesto bajo las órdenes del Capitán Hovard, jefe de la Oficina indígena.

Esas fuerzas irregulares ocuparon diferentes puestos, practicando reconocimientos en Hasi-Madonne y Gueruan, habiendo los oficiales levantado interesantes croquis y planos de las regiones.

Yudah.

Material para incendios

Ayer fué desembarcado del vapor alemán «Cette», el nuevo material que con destino á la Brigada de Bomberos de esta plaza, ha adquirido recientemente la Junta de Arbitrios y que procede de Alemania y Barcelona.

El material desembarcado ayer, es una bomba con 250 metros de manguera, un aparato «Drager» de salvamento, un carro con seis extintores químicos y el completo de cascos, cinturones é insignas para el vestuario de los individuos que forman la brigada.

Ayer tarde, bajo la dirección del capitán del Ingenieros de la Junta de Arbitrios, señor Moreno Lázaro, se procedió en el Parque de Bomberos al reconocimiento del material á que aludimos, quedando en las debidas condiciones para ser utilizado en caso necesario.

EN EL VICTORIA

El concierto de hoy

Existe gran animación para el concierto, que organizado por la Sociedad Filarmónica, se celebrará esta noche en el teatro Victoria.

La fiesta comenzará á las nueve y cuarto en punto.

Las localidades podrán adquirirse desde las nueve y media de la mañana en la taquilla del teatro.

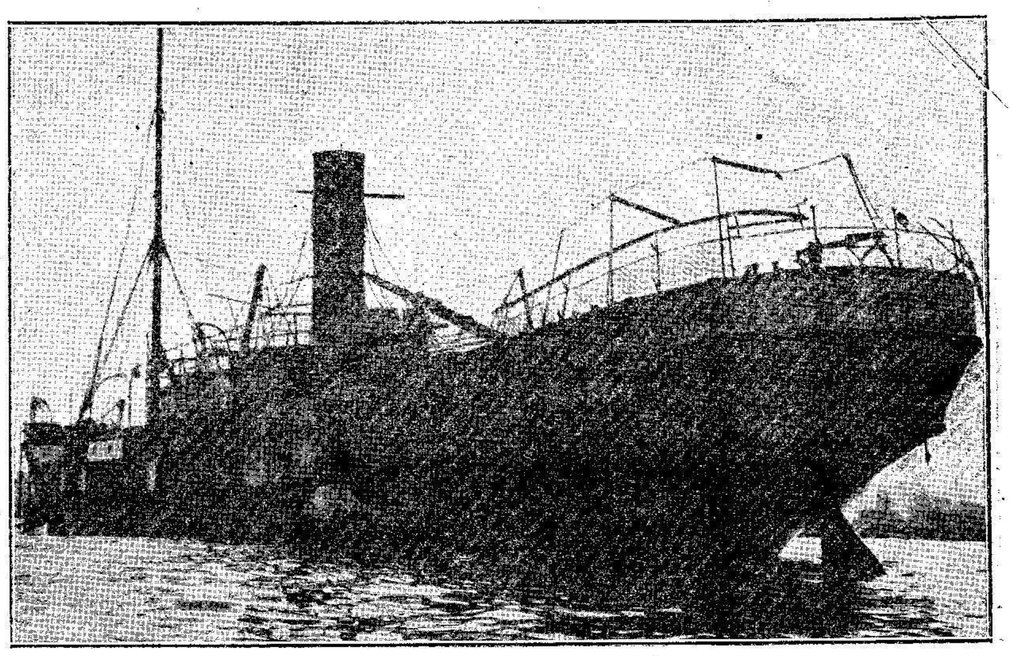

Estado en que actualmente se encuentra el vapor "Vicente Sanz" fondeado en nuestra rada.

LA QUINTA DEL 10

El final de su embarque

En la orden general de este Ejército del día de ayer, el General Jordana expresa su felicitación á los jefes de los Cuerpos y Dependencias por el brillante estado de policía y disciplina con que se han presentado en el muelle los licenciados.

También la ha tenido para los centros que intervinieron en la labor preparatoria y ejecutiva del licenciamiento.

La organización de las distintas expediciones estuvo á cargo, como dijimos en otra ocasión, de la Sección primera de la Comandancia General, de la que es jefe el Comandante de Estado Mayor D. Francisco Martín Moreno y á la que se hallan afectos los capitanes del mismo cuerpo D. Juan Sánchez Plasencia y D. Emilio Peñuelas, todos los cuales se han han hecho objeto á los mayores elogios por su eficaz y acertada intervención.

El número de licenciados embarcados últimamente se elevó á unos 10.500, fijando su residencia en Melilla, 75 de ellos.

Por distintas causas, quedan aun por embarcar unos 120 licenciados, que regresarán á sus hogares á medida que se vayan presentando en la plaza, y vayan siendo dados de alta en los Hospitales.

Debemos hacer constar que apesar del crecido número de individuos que marcharon á la Península, en los distintos vapores de la Compañía de Correos de Africa, no ha habido que lamentar accidente alguno.

A ello han contribuído también las acertadas disposiciones de las autoridades de Marina, y del Consignatario de la Compañía, nuestro querido amigo don Ramiro Santamaría.

No es menos digna de elogio la labor que han venido realizando los señores jefes y oficiales que prestan servicio en las oficinas de la Jefatura de Transportes Militares. Sobre ellos ha pesado el ímprobo trabajo que supone el embarque de tan nutrido contingente.

DE SOCIEDAD

Ha experimentado franca mejoría en el ataque grippal que padece la bella y distinguida esposa del General Villalba, Presidente de la Junta de Arbitrios de esta plaza.

◆◆

Se halla muy mejorada la bella señorita Nena Aizpuru, y su joven hermano Luis, que recientemente fué operado, hijos de nuestro querido amigo el General Aizpuru.

◆◆

Hoy marcha á Madrid, acompañado de su distinguida familia, el joven empleado de la Sección de Estadística de nuestra Corporación municipal D. Eduardo Piñón, que el próximo día 23, contraerá matrimonio en la corte, con la bellísima señorita María Alvarez-Artazu.

◆◆

Ha fallecido en esta plaza el probo comerciante D. José Benasaya, hermano político de D. Jacobo Salama.

Gozaba el finado entre la colonia israelita numerosas simpatías por su bondadoso caracter y seriedad.

A la familia doliente enviamos nuestro mas sentido pésame.

◆◆

Nuevamente ha tenido que guardar cama el capitán de Infantería, afecto á la Oficina Central de Asuntos indígenas don Adelardo de Lacalle.

◆◆

El Oficial segundo de Intendencia don Antonio Pezzi, se encuentra completamente restablecido de su dolencia.

◆◆

La bella señorita Mercedes Ramirez, hermana del activo juez, capitán de Infantería don Manuel, se halla enferma desde hace dos días.

Plaza y Campo

El Comandante General ha dispuesto que por el General Burguete, jefe de la Brigada de Cazadores, se dé á reconocer, como á primer jefe del Batallón de Cazadores de Chiclana, al Teniente Coronel don Arturo Nario Guillermety, nombrado para este cargo por R. D. de 5 del corriente mes.

◆◆

Procedentes de Orán llegaron ayer mañana á Melilla á bordo del vapor «Vicente Salinas», 35 indígenas pertenecientes: 18, á la kábila de Beni-Sicar; 2 á la de Mazuza; 5 á la de Beni-bu-Ifrur; 6, á la de Beni-Sidel; y 4, á la de Beni-bu-Gafar.

Los kabileños desembarcados, marcharon por la tarde á sus respectivos aduares.

◆◆

Procedente de la bahía de Alhucemas dió ayer fondo en esta rada, el cañonero de primera clase de nuestra Marina, «Infanta Isabel», afecto actualmente al apostadero de Cádiz, para comisiones del servicio.

En su viaje ha recorrido en servicio de vigilancia la Ensenada de Betoya y desembocadura del rio Kert.

Su Comandante, cumplimentó á S. E. el Comandante General.

◆◆

Se encuentra en nuestra Plaza de regreso de la Alcazaba de Seluan, de cuyo territorio estuvo interinamente hecho cargo, el Coronel del regimiento de Taxdirt, don Miguel de Elizicin.

◆◆

En uso de breve permiso ha llegado á esta Plaza, el Comandante militar del vecino poblado de Nador, nuestro querido amigo, don Juan Suarez Madariaga, Teniente Coronel de Infantería.

En su ausencia se ha hecho cargo de dicha Comandancia militar, el Teniente Coronel del regimiento de Ceriñola, don Juan García Carrasco.

◆◆

Por causa de la lluvia que no cesó de caer desde el mediodía de ayer, fué suspendida la revista que en el Campo de Tiro de Rostrogordo había de pasar por la tarde á los tres Batallones del regimiento de San Fernando, de guarnición en esta Plaza, S. E. el General Gómez Jordana.

◆◆

Mañana jueves, á las tres de la tarde, en los salones del Casino Español, celebrará Junta general extraordinaria, la Agrupación de Clases Pasivas de Melilla para tratar asuntos urgentes y de verdadera importancia.

La Junta directiva de la sociedad, ruega á sus consocios la más puntual asistencia á esta reunión.

◆◆

Con gran animación se celebraron ayer los zocos de Tetsiza, de Iazanen (Beni-bu-Gafar) y Telatza de Ain ben-Rahal, en las inmediaciones de la Alcazaba de Seluán.

En ninguno de estos mercados ocurrió incidente digno de mencionarse.

Las transacciones fueron muy importantes, notándose gran escasez de cebada, trigo y harinas, que se hubieran vendido en mayores partidas, si las hubieran llevado ayer al zoco de Ain ben Rahal.

◆◆

En el vapor correo «A. Lázaro» embarcó en la tarde de ayer para Almería, nuestro distinguido amigo el Ingeniero de Minas de la Compañía del Norte Africano, don Luis García Alix.

◆◆

Hoy es probable que marche á Málaga, terminados los asuntos que le trajeron á esta, nuestro querido amigo el Inspector de la Compañía de Vapores Correos de Africa, D. Vicente Cubella.

◆◆

Ayer marchó al campamento de Ishafen, el Coronel del regimiento de Melilla, don Luis Riera.

◆◆

También lo está, la distinguida esposa del capitán don Vicente Navas.

Trabajos manuales en Tetuán

Los bordados

Para EL TELEGRAMA DEL RIF

Todos conocemos las lindas babuchas tetuaníes.

El bordado en cuero que dá gala al empeine; las lindas fantasías en hilo de seda ó de cobre dorado ó plateado, es labor de las kábilas, manos de moras y judías que muestran suma destreza en ese trabajo primoroso.

La bordadora recibe los cortes hechos del babuchero con el dibujo marcado al lápiz, para devolverlos ya confeccionados.

En los días más largos del año, una mujer puede bordar un par de babuchas en la jornada, necesitando dos dias en los breves del invierno.

Hay en Tetuán una excelente maestra que enseña á sus discípulas á bordar gratuítamente, pero percibiendo de los patronos el salario correspondiente al trabajo de las aprendizas.

Las babuchas—la hemos visto en los comercios moros del Mantelete—se bordan en cueros claros, blancos, crema, azul pálido y verde, con dibujos caprichosos que figuran lazos y ramas de un gran efecto.

Para bordar en cuero, las mujeres se sirven de la lezna y de la aguja; colocan el material en una especie de pinza, parecida á la que usan las guarnicioneros, pero puesta sobre un pié.

Además, se bordan portamonedas en seda y oro, carteras, fundas para armas cortas, cinturones para mujeres, cojines, amuletos, etc.

El bordado de seda en telas es trabajo puramente doméstico y se calcula que pasan de mil las mujeres que á él se dedican.

El dibujo se hace al lápiz sobre la tela por individuos que tienen tal oficio y que disponen de importante colección de variados patrones.

Las mujeres bordan á la aguja, punto diagonal, sirviéndose como soporte, de un cojín que ponen sobre sus rodillas plegado en dos.

Los motivos de ornamentación consisten casi únicamente en florones con ramas entrelazadas y las tintas que dominan son el verde pálido, el verde esmeralda, rojo, violeta oscuro y añil, siendo los bordados resultantes muy bellos.

En algunas casas ricas de Tetuán se ve el empleo de cortinas ó tapices telas de sedo bordada en oro ó en plata y las mujeres hebreas ostentan los mismos bordados en sus vestidos clásicos y en sus conocidas mitras.

Si-Abd-Allah

Equipos militares completos

José & Yamin Benarroch

General Chacel, 10—Melilla

Vestuarios para el Ejército y Fuerzas Indígenas.

Especialidad en géneros KAKI colores sólidos garantizados; grandes existencias en trajes KAKI y demás equipos para entregar inmediatamente.

Facilitamos muestras á los cuerpos que, lo soliciten para que las sometan al análisis que crean conveniente. 63—1—d

Cubrecargas. Salacoff y Cantimploras de aluminium.

FUNERALES

Mañana jueves, á las diez de la misma, se celebrarán solemnes funerales, en la Iglesia parroquial, por el eterno descanso de la distinguida señora doña Enriqueta Griffo y García (q. e. p. d.) madre política de nuestro estimado amigo el Mayor de Intendencia D. Marcelo Roldán.

Por nuestro conducto, la respetable familia doliente ruega á sus numerosas relaciones asistan á tan piadoso acto, por cuyo favor le quedarán reconocidos.

INFORMACIÓN TELEGRÁFICA

De nuestros Corresponsales en Madrid, Provincias y Extranjero

Después de la lucha

La actitud del Gobierno

Sigue en los círculos políticos comentándose la actitud en que se ha colocado el Presidente del Congreso don Miguel Villanueva.

Su disgusto no es de ahora: desde que comenzaron los preparativos electorales encontró resistencia en el ministerio de la Gobernación, que le impedían ayudar al candidato por Tudela señor Méndez Vigo.

Contrariamente á esta conducta el Gobierno autorizaba toda clase de atropellos contra los liberales de la provincia de Logroño.

El señor Villanueva se quejó varias veces al señor Sánchez Guerra, sin que fuera atendido como esperaba.

No se sabe todavía si definitivamente irá á presenciar el escrutinio.

La prensa

Todos los periódicos monárquicos continúan ocupándose de las pasadas elecciones.

Se lamentan de la división de sus adictos, que ha dado el triunfo en Madrid á los republicanos á pesar de la superioridad numérica de los votantes monárquicos.

De haberse ido unidos á la lucha, no hubiesen tenido ni un solo puesto los republicanos.

Feliu derrotado

Ha sido derrotado el ex-jefe de los carlistas Feliú, que luchaba por el distrito de Tafalla.

Otro derrotado

En el distrito de Cangas del Tinco ha sido derrotado el exministro Sr. Suarez Inclán, por el candidato de la Defensa Social Sr. Martínez Cleixer.

Rectificaciones

A las cinco de la tarde se han facilitado en el ministerio de la Gobernación á los periodistas los nuevos datos recibidos acerca del resultado de las elecciones.

Algunos candidatos que ayer aparecían triunfantes son hoy derrotados.

Todavía los datos no son completos y se desconoce el resultado de la lucha en varios distritos.

Ha sido muy interesante el triunfo logrado en Alcoy por el Sr. González Besada, frente al conde de Romanones.

En Orihuela ha sido derrotado el hermano del exministro Sr. Ruiz Valarino.

El Sr. Vila Campaña ha triunfado en Solsona.

Por Tarazona ha sido elegido el reformista Sr. Lamamié.

Es probable que en Torrijos, en lugar del Sr. Taramona triunfe el Sr. Hierro, adicto.

En Ocaña se dá por segura la elección de D. Fernando Weyler, que resulta derrotado.

En Vinaroz triunfa en lugar del señor Saiz, D. Carlos Marquez.

En Villaviciosa de Asturias, en vez de D. José Pidal, el Sr. Cabanillas.

En Cartagena, en lugar del Sr. García Vaso, vence el Sr. Payá.

En Lanzarote, ha sido derrotado don José Betancourt, triunfando D. Rafael González.

Ha llamado la atención que el Gobierno no facilite datos de quien haya triunfado en tercer lugar en Málaga, Vélez Malaga y en Torrox.

Noticias militares

La jura de Bandera

Este año no asistirán á la Jura de Bandera en esta Corte, los alumnos de las Academias militares.

—En Bilbao se celebró la Jura después de la misa de campaña.

Tuvo lugar el acto en la Plaza de Castilla, jurando 400 reclutas.

A pesar del tiempo lluvioso, fué grande la concurrencia.

Las tropas desfilaron brillantemente por la Gran Vía, y á los soldados les fueron servidos ranchos extraordinarios.

—En San Sebastián también con mal tiempo, se celebró la Jura, colocándose el altar en la terraza del Ayuntamiento.

Asistieron los Cónsules y todas las autoridades.

Todos los reclutas fueron obsequiados con ranchos extraordinarios.

Telegramas de Burgos participan que fué muy lucida la Jura de los reclutas.

Defunciones

Ha fallecido en esta Corte el Comandante de Infantería D. José Diez Gómez.

También han muerto los Tenientes Coroneles, D. Plácido Escalona y D. Antonio Carmona.

Destinos de banda

El maestro de cornetas de Artillería, Andrés del Pozo, es destinado de la Comandancia de Melilla á la de Barcelona, y Emilio Gort, viceversa.

Sargentos ascendidos

Han sido ascendidos al empleo de brigadas, sesenta y un sargentos, del Arma de Artillería.

Nuevos alumnos

Los nuevos oficiales alumnos de Academia Médico-militar, presididos por el Médico primero don Agustín Van-Baumberghen, han estado en el ministerio de la Guerra, para cumplimentar al Jefe de la sección de Reclutamiento y Cuerpos diversos.

Noticias varias

Modus vivendi

El Embajador de Italia ha conferenciado con el Marqués de Lema acerca del «modus vivendi» comercial hispano-italiano.

Las pequeñas dificultades que surgieron van venciéndose, y es creencia general la de que se llegará á un acuerdo satisfactorio para los dos países.

Congreso

En el próximo Consejo de ministros se acordará que España concurra al Congreso de turismo que va á celebrarse en Londres.

BOLSA

	Día 10.
Interior 4 por 100.	79'95
Amortizable 5 por 100.	99'10
Amortizable 4 por 100.	91'50
Banco de España	449'50
Renta de Tabacos	290'00
Francos	6'15
Libras	26'75

Dr. Roncal

Especialista en enfermedades de la Garganta, Nariz y Oídos

::: Consulta de 3 á 5 de la tarde

Conde de Romanones, 13, entl. izquierda.

3—2=4

Lyautey á la zona española
Marina á la zona francesa

El General no dimite. No será ministro. El ascenso de Marina. El decir de la gente.

Recibiendo al General Marina

En el tren expreso ha llegado á Madrid el Alto Comisario de España en Marruecos.

En la estación le esperaba el Presidente del Consejo, los Generales Echagüe, Luque, Tovar, Arraiz de la Conderena, Buruaga, López Herrero y Garrido.

También se encontraban en los andenes muchos jefes y oficiales.

El General Marina montó en un automóvil del ministerio de la Guerra con el Presidente del Consejo y el General Echagüe.

El Residente francés. En la estación. Generales.

A las dos y doce minutos de la tarde ha llegado á Madrid el Alto Comisario de Francia en Marruecos, General Lyautey.

Á recibir al viajero habían acudido el Embajador de Francia, Mr. Geoffray, el introductor de embajadores, conde de Pie de Concha, personal de la Embajada francesa y Generales Marina y Echagüe.

También estaban en la estación el Coronel Echagüe y el Coronel Teyllón, agregado á la embajada francesa.

Presentaciones. A la Embajada. Visitas. Banquete.

Con el General Lyautey ha llegado su señora.

Le acompañan también su Gabinete político y militar, compuesto de varios jefes y empleados.

Hechas las presentaciones y saludos los viajeros ocuparon un coche de Palacio, marchando á la Embajada francesa, donde han de hospedarse.

El General Lyautey ha hecho esta tarde varias visitas, dejando tarjeta en el ministerio de Estado.

Al banquete que se celebrará mañana en honor de Lyautey asistirán el Presidente del Gobierno, el ministro de Estado, el de Marina y el Embajador de Francia, así como los jefes de los Gobiernos diplomático y político del Residente.

También asistirán los Generales Aznar y Bazán, el Secretario jefe del Gabinete diplomático del ministerio de Estado, Delegado de Fomento en la zona de Marruecos, Encargado de Negocios de España en Tánger, Jefe de Sección y Coronel Echagüe.

Las entrevistas

Esta tarde á las tres han conferenciado en el ministerio de la Guerra, el señor Dato y las Generales Echagüe y Marina y el ministro de Estado,

Jefe á las órdenes

El Coronel Echagüe ha sido puesto á las inmediatas órdenes del General Lyautey, mientras permanezca en Madrid.

Recepción

Después de la comida en la Embajada francesa habrá recepción, asistiendo al acto todos los ministros.

Obsequio á Lyautey

El jueves ofrecerá don Alfonso un almuerzo en Palacio al General Lyautey, al que también asistirá el General Marina.

Lo que dice el General Marina. En la puerta de Palacio. El viaje de los Residentes

A las seis de la tarde llegó al Palacio Real, con objeto de cumplimentar al Rey, el Alto Comisario de España en Marruecos.

Los periodistas que nos encontrábamos en dicho lugar le saludamos.

El General Marina contestó afectuosamente, diciendo que iba á presentarse al Rey.

Respondiendo á varias preguntas de los reporters dijo el General que la coincidencia de su viaje con el del Residente francés, solo había obedecido al gusto de conocerse personalmente.

Dada la acción combinada que Francia y España tiene que desarrollar en Marruecos —añadió— era conveniente establecer relaciones personales, para cambiar impresiones.

Confirmó que había hablado en la estación con el Residente francés.

Dos hablando con el Rey. D. Alfonso y Marruecos. Gran interés. Nuestra acción. En la zona española. Los deseos del Monarca

Dos horas estuvo el General Marina conversando con el Rey.

Al salir del regio Alcázar, manifestó á los periodistas:

—Nada puedo decir á ustedes, pues nada hay de interés.

Hemos hablado de todo, menos del viaje de Lyautey, pues el Monarca deseaba conocer la acción de España, conocer la acción de España en nuestra zona y me ha hecho infinidad de preguntas.

De todo le he informado yo minuciosamente.

El General Lyautey ha venido á Madrid invitado por el Rey, que tenía grandes deseos de que nos conociéramos personalmente, porque este conocimiento podrá servir de base para la mejor inteligencia en los asuntos que ambas naciones tienen que resolver en Marruecos.

En breve yo haré una visita á la zona francesa y el General Lyautey vendrá á la nuestra.

Esto no dejará de influir en el ánimo de los moros, cuando vean nuestra completa inteligencia.

Aunque estoy fatigado del largo viaje, asistiré después á la recepción en la embajada francesa.

El ingenio reporteril. En nuestra zona. Marina no dimite. Como labora España. No será ministro. Lo del tercer entorchado

Cuando el Alto Comisario iba á dar por terminada su conversación con los periodistas, uno de éstos preguntó:

—¿Puede V. comunicarnos el estado de las cosas en nuestra zona?

—No puedo decir nada —contestó el General— porque las cosas varían mucho, ya que este problema es muy difícil dada la versatilidad de carácter del moro.

A lo mejor cuando tenemos buena impresión, pero por un motivo insignificante, cambia de aspecto el asunto.

Allí se trabaja mucho, y en todos sentidos hacemos cuanto podemos, todos, para establecer definitivamente la tranquilidad, pero el problema es muy complejo y nada puede aventurarse.

Con habilidad y paciencia conseguiremos que los moros comprendan bien, la misión que tenemos que desempeñar.

Un periodista dijo al General que han circulado rumores de que no volvería á Tetuán porque el Gobierno deseaba que ocupara la cartera de Guerra, que iba á dejar Echagüe.

Otro participó al Alto Comisario que se había dicho que iban ha concederle el tercer entorchado.

Todo eso—contestó el General—son fantasías que han lanzado la gente para pasar el rato.

Comprenderán Vdes. que si tal cosa tuviera fundamento no iban hacerme venir para conocer á Lyautey.

Respecto al tercer entorchado, tampoco ha podido decirse sobre base alguna, pues yo no lo merezco y hay otros compañeros que están por delante de mí, con más y mejores condiciones que reuno yo.

Conste, pues, que yo no he pretendido ni pretendo tal cosa.

Terminó manifestando el General, que ignora los días que estará en Madrid, pues tiene que celebrar conferencias con Dato, Echagüe y Lema.

Con Lyautey no celebrará conferencia oficial alguna.

La Prensa

«El Correo Español»

Dice que Weyler se halla dispuesto á unirse con Maura, Villanueva y García Prieto.

También publica un exaltado artículo contra el régimen, y dice que sobre la farsa y la mentira jamás puede edificarse un triunfo.

Ataca al Gobierno por creer que mantiene tratos secretos con las izquierdas y relaciones incluso con los que tiran bombas al jefe supremo y pusieron la cuchilla en las manos de los que intentaron asesinar al Monarca.

Termina diciendo que hay que responder al Gobierno con una campaña enérgica de todas las derechas.

Francia y España
renuncian al fuero Consular

La «Gaceta». Una declaración. Manifestación de España. Ofrecimientos de Francia. Los efectos

La «Gaceta» de Madrid publica hoy el texto de una importante declaración hecha por los Gobiernos de Francia y España y que viene á ser consecuencia de lo que se previó en el Tratado concerta de entre ambas naciones, acerca del protectorado del imperio marroquí.

Ha sido firmada la declaración por el Embajador de Francia Mr. Geoffray y por el ministro de Estado Marqués de Lema,

Según ella, España renuncia para sus súbditos á todos los privilegios de carácter consular vigentes por virtud del régimen de capitulaciones imperante en Marruecos.

En su consecuencia, los españoles residentes en la zona francesa, quedarán sujetos á los tribunales recientemente establecidos por dicha nación.

Todos los convenios existentes entre Francia y España se extenderán de pleno derecho, salvo cláusula en contrario á la zona francesa del imperio marroquí,

Por su parte el Gobierno francés se compromete á hacer igual renuncia de los derechos y privilegios en lo que toca á los Cónsules, súbditos y establecimientos de la zona española, tan pronto como se establezcan en ella los tribunales proyectados.

La declaración transcrita empezará á producir efecto á los diez días de su fecha.

De la campaña

Zona de Tetuán

El cañón del "Concha." El enemigo castigado.

Ayer aparecieron numerosos grupos rebeldes en las alturas de Ben Karrich atraídos sin duda por uno de los cañones del «Concha» que habían emplazado para tirar contra Laucien.

Las baterías de esta posición estuvieron disparando toda la tarde contra los harqueños.

El cañoncito del «Concha» contestó al fuego, pero sus proyectiles quedaban cortos sin alcanzar ninguno á la citada posición.

El General Aguilera fué á Laucien y allí permaneció hasta que hubo cesado el cañoneo.

Una de las baterías de montaña del campamento principal fué enviada á Laucien.

Zona de Larache

Un convoy

Participa el Comandante General de Larache que ha llegado sin novedad el convoy de víveres y municiones enviado á Cuesta Colorada.

Tiroteo

Anoche fué tiroteada sin consecuencia la posición de Seguedla.

Contra una descubierta. Ataque de los moros. La defensa. Bajas de los rebeldes. Las nuestras. Heróico comportamiento.

En otro despacho dice el General Fernández Silvestre que esta mañana fué repentinamente atacada por numerosos moros la fuerza de descubierta de la posición de Kudia Abit.

Los rebeldes fueron rechazados por las tropas, que lucharon denodadamente, poniéndolos en fuga.

Fué ésta tan precipitada, que no pudieron retirar cuatro muertos que nuestros soldados les hicieron. En cambio llevaron consigo varios heridos que se encontraban á mayor distancia.

Por nuestra parte hay que lamentar la muerte del sargento de las Navas Juan Cebrian, que mandaba las fuerzas, y un soldado de dicho Batallón.

El Jefe de la posición recomienda el heróico comportamiento de los soldados Miguel López, Vicente Zagal y Marcelino López.

Añade el General Silvestre que pide más detalles del distinguido proceder de la tropa, para ponerlo en conocimiento del ministro.

Notas de la guerra

Los licenciados

A bordo del «Canalejas», han llegado á Cadiz 1093 soldados licenciados procedentes de Larache.

De Madrid han llegado en el expreso los aviadores militares señores Perez Seona y Withe que marchan á Larache.

Se desea alquilar

Una cochera próxima á la calle de Villafañas, número 16, 1.° 370

Otro conflicto en Barcelona

Preparando la huelga general. Los ánimos excitados

Comunican de Barcelona, que las huelgas de ferroviarios, carreteros y tranviarios, siguen en el mismo estado.

Los huelguistas trabajan sin descanso para que todos los oficios secunden el paro, declarando la huelga general.

Los ánimos se encuentran muy excitados.

En la Casa del Pueblo celebraron esta noche un mitin los huelguistas y los representantes de los demás oficios.

Se acordó luchar hasta vencer á los patronos.

Una comisión de ferroviarios, ha visitado al Gobernador para participarle que persisten en la huelga hasta que se entreguen sus cargos á los empleados despedidos.

El viaje de Luque

A Barcelona. Revista. A Baleares

En el tren expreso ha salido para Barcelona el General Luque.

Su viaje tiene por objeto revistar á las fuerzas de la Guardia civil de la ciudad condal.

Acompañan al Director General su ayudante el Comandante Gobard y el Teniente Coronel Sr. Rubio.

El General Luque después de revistar á la Benemérita embarcará para Baleares, proponiéndose visitar varios pueblos.

También es posible que vaya á Port-Bou para solucionar determinados puntos relacionados con el acuartelamiento de las fuerza de la Guardia civil.

Marruecos

Agitación en Mazagán

Se han recibido noticias anunciando que se están agitando muchos determinados indígenas, en contra de la acción francesa.

Varias fracciones de la tribu de Beni-Nasa, cuyo territorio no está lejano á la Alcazaba de Fazla, han huído á la montaña, ante el temor de un ataque por parte de las tropas francesas.

Extranjero

La crisis italiana

Continúa sin resolver la crisis planteada por la dimisión de Mr. Gioloti. Se dice en los Círculos que son candidatos á la presidencia del Consejo, los señores Fazta, Carcano, Orlando y Luzati.

La revolución de Méjico

Un telegrama de Washistong, participa que Mr. Bryan, se ha dirigido al Cónsul norteamericano en Chihuahua, encargándole que haga gestiones cerca del General Carranza, encaminadas á salvar la vida del Genesal Terrazas.

El Ministro ha declarado que la simpatía y la tolerancia de América desaparecerán si el General Terrazas es pasado por las armas.

En los Balkanes

Comunican de Cetigne que cerca de la frontera montenegrina y en el lugar llamado Sjconkos se ha producido un incidente entre un destacamento austriaco y un puesto del ejército montenegrino.

Se carece de detalles de lo ocurrido, si bien se atribuye importancia al hecho.

Los Reyes de Albania

Los nuevos soberanos de Albania están siendo objeto de expresivas manifestaciones de adhesión.

Al desembarcar fueron recibidos por el Gobernador de la ciudad, el Cuerpo consular y los jefes religiosos haciendo oir por primera vez el himno albanés una música italiana.

Todas las casas de la ciudad estaban engalanadas.

YA LLEGO

En la perfumería «La Novedad», Granada 5, se hallan para la venta las cápsulas «Segafick», para evitar el mareo; y el Tónico Divino que fortalece el cabello y evita su caída haciéndole nacer. Unica casa en Melilla que vende estos artículos. 424

DETALLES DEL MOTIN

Parecen los civiles. Un guardia degollado. Más de 60 presos. Escenas emocionantes. Entierro de la víctima. El asesino del guardia.

(De nuestro corresponsal especial)

Contra el marqués de Larios. Otras noticias.

Málaga 10, á la 1.

Se conocen más detalles, aunque incompletos todavía, de los graves sucesos desarrollados en el vecino pueblo de Benagalbón.

Parece que los republicanos, profirieron amenazas de incendiar el pueblo, amenazas que cumplieron en parte, prendiendo fuego á una de las casetas del resguardo de consumos.

Entonces surgió la colisión entre los amotinados y los cuatro guardias civiles y el cabo de aquel puesto.

Dado los graves caracteres que ofrecía el conflicto, se avisó al Rincon de la Victoria, de donde llegaron varias parejas de carabineros á las órdenes de un oficial.

Se dice que hay además dos vecinos muertos y varios heridos.

A última hora se asegura que al fin se ha conseguido restablecer la tranquilidad en Benagalbón.

Se recuerda lo ocurrido los pasados días al marqués de Larios.

Este señor, candidato por Torrox, avanzaba en su automóvil por la carretera.

De pronto, un grupo de republicanos, apostados en el camino, la emprendieron á pedradas con el auto, obligándole á retroceder.

El marqués resultó ileso milagrosamente.

Reina gran ansiedad por conocer los detalles de lo ocurrido.

El guardia Almodóbar. Hallazgo de un cadáver. Por los tejados. Perseguido por los amotinados.

Málaga 10, á las 18,

Conócense nuevos detalles de los sangrientos sucesos del pasado domingo en Benagalbón.

El guardia desaparecido, Domigo Almodóbar Sánchez, ha sido encontrado muerto en una de las calles de las afueras del pueblo.

El cadáver yacía en medio de un gran charco de sangre, que manaba de una profunda herida de arma blanca, que presentaba en el cuello.

El otro guardia desaparecido, milagrosamente escapó con vida.

Después de agotar las municiones que llevaba, vióse precisado á refugiarse en en la casa del alcalde, y á la vez presidente del colegio electoral.

Huyendo por los tejados, logró salir al campo, donde al advertir su presencia los amotinados, persiguiéronle, haciéndole numerosos disparos, que por fortuna ninguno hizo blanco.

Los propósitos de este guardia parece que no eran otros que los de avisar á las autoridades del Rincón de la Victoria, no muy distante de Benagalbón.

El cadáver de Almodóvar. La conducción. Los agresores, en vanguardia. Los que conducían el féretro. Las causas de los sucesos.

Málaga 10, á las 19'15

Nuevas noticias de Benagalbón, participan que ha tenido lugar la conducción del cadáver del infortunado guardia Domingo Almodóvar, al Rincón de la Victoria, en cuyo cementerio recibió sepultura.

El traslado se efectuó á instancias de los compañeros del finado, que solicitaron y obtuvieron de sus jefes que el sepelio tuviera lugar en el segundo de los citados pueblos.

Detrás del cadáver, que era conducido á hombros de cuatro de los supuestos autores del motín, marchaban, fuertemente esposados, 27 de los detenidos con motivo de los sucesos.

Todavía se ignoran las causas origen de los hechos.

Parece que el alcalde llegó á firmar el acta de la elección.

Algunos atribuyen lo sucedido á determinadas propagandas, que causaron en el espíritu de los ignorantes el efecto deseado.

Los detenidos hasta ahora, ascienden á 60. Entre ellos hay varias mujeres.

Otros detalles del entierro. Imponente manifestación. Los diputados conservadores. Discurso del Gobernador

Málaga 10 á las 22.

Como anticipé en mi anterior despacho, se ha celebrado el entierro del guardia civil Almodóvar, que fué asesinado por las turbas.

La conducción resultó una imponente manifestación de duelo.

Desde el Ayuntamiento al Cemente-

rio fué conducido el féretro por cuatro compañeros.

Presidieron el duelo, un hermano de la víctima, el Gobernador civil, el Coronel Subinspector del 16 tercio de la Guardia civil, señor Díaz Pinel, el Teniente Coronel, jefe de la Comandancia de Málaga, señor Pancel, el Coronel de Carabineros, los candidatos conservadores señores Estrada y Saenz Calvo.

Seguían al cadáver, secciones de Carabineros de infantería y caballería, y de la Guardia civil.

Al pasar el cadáver frente á la iglesia del Rincón de la Victoria, el párroco señor González Pareja cantó un responso.

Cuando la fúnebre comitiva se dirigía al Cementerio del Rincón de la Victoria, llegó á este pueblo el Capitán de la Guardia civil, Sr. Brotons, al mando de una sección de dicho instituto que conducía más de 30 presos.

Estos fueron colocados detrás del acompañamiento, llegando hasta el Cementerio.

Al llegar á la Necrópolis, el Gobernador civil pronunció un elocuente y sentido discurso enalteciendo á la benemérita y al guardia Almodóvar, muerto en el cumplimiento de su deber.

El gobernador ha iniciado una suscripción en favor de los huérfanos del guardia Almodóvar y de los otros guardias heridos.

Los presos. El autor del asesinato. Se ratifican. Otros asesinos. El número de detenidos

Después fueron conducidos los presos al cuartel de la guardia civil del Rincón de la Victoria.

Se leyó á los presos el atestado y todos se ratificaron en sus primeras declaraciones.

Firmaron el acta cuatro testigos.

De las diligencias practicadas resultaron graves acusaciones contra el joven de 18 años Enrique Roldán.

Este ha declarado que el asesinó al guardia Almodovar, mientra su padre, un hermano de este y un tio de su madre sujetaron á los otros guardias.

También aparecen graves acusaciones contra otros tres de los detenidos, como autores de las heridas que padecen el cabo y el otro Guardia civil.

Hasta hora han sido detenidos 57 individuos.

Son muy elogiadas las activas gestiones realizadas por el capitán de la guardia civil Sr, Brotons.

S. A. I. el Jalifa
en la zona española en Marruecos

ha honrado á la casa Hammond con el pedido de una máquina de su nuevo modelo Especial Reversible para la escritura del español y árabe simultáneamente.

El adelanto que supone reunir en una misma máquina ambos idiomas, reportará grandes facilidades para toda clase de trabajos en nuestras relaciones con el Norte de Africa, y por ello felicitamos sinceramente á la Casa constructora y á su Representante general, nuestro amigo D. Ramiro García Suárez, 344

El Comercio de Melilla en 1913

Hé aquí el resúmen por artículos de la importación y exportación por nuestro puerto durante el pasado año:

	Importación	Exportación
Legumbres.	247.807	1.040
Leche condensada	447.492	25.468
Lentejas	15 900	800
Leña	3.395.150	177.500
Libros.	7.383	895
Licores.	62.021	20.394
Limones.	3.378	100
Locetas	568.127	8.950
Loza fina	147.216	3.108
Loza ordinaria	25.622	»
Madera fina	115.269	4.030
Madera de pino.	5.270 482	112.949
Maíz	1.448.336	55.069
Manteca	95.731	853
Material eléctrico.	92.604	9.233
Maquinarias.	698 240	14.905
Mármol.	174.117	3 391
Melones	132.896	»
Mercería.	4.722	260
Metales.	10.954	10.995
Mieles.	2.719	»
Mimbres	3.859	50
Mojama.	2.535	75
Muebles	428.161	1[illegible]5.737
Naranjas	1.727	»
Nueces	17 451	»
Paja	13 201.806	375.494
Papel	490 468	17.878
Pasas	17.840	100
Pastas	54.852	6.462
Patatas	8.656.093	125 128
Pelo cabra	86	4 437
Perfumería.	63.711	450
Pescado	22.950	262.708
Petróleo.	514.136	14 179
Pianos.	9.917	3.550

DE INTERÉS LOCAL

Por la Presidencia de la Junta de Arbitrios de esta Plaza, se han concedido los siguientes permisos:

A don Francisco Sarrión, para hacer obras en una casa de su propiedad.

A don Francisco Alonso, para establecer una tienda de ultramarinos y bebidas.

A Belhach Mohamed, para establecer una tienda de generos morunos.

A don Lorenzo Lechuga, para establecer una tienda de bebidas y dulces.

A doña Dolores García, para establecer una agencia de colocaciones.

◆◆

Al ministerio de la Gobernación se han remitido las notas de los accidentes del trabajo, sufridos por los obreros Francisco Esgleas y Arturo Fernández.

Un buen proyecto

Organización

Segunda.—La mas alta representación de la Asociación radicará en la presidencia honoraria que se ofrecerá al Excmo. Sr. Comandante General Presidente de la Junta de Arbitrios, Teniente Vicario castrense, el Ingeniero director de la Junta de Fomento, el Auditor de Guerra, el Subdelegado de Medicina, el Registrador de la Propiedad, el Notario público ó el Decano, cuando haya más de uno, y el Presidente de la Cámara de Comercio. Todos estos señores tendrán voz y voto, lo mismo en el Consejo de la Asociación que en la comisión ejecutiva cuando tengan por conveniente asistir á sus sesiones.

Presidente efectivo de la Asociación y de los órganos de la misma será el Excelentísimo Sr. General Presidente de la Junta de Arbitrios.

La Asociación se pondrá bajo el protectorado de dicha Junta de Arbitrios, á la cual someterá en tal concepto sus estatutos para obtener su conformidad á las indicaciones que estime convenientes respecto á la confección de los mismos.

La dirección suprema de la Asociación corresponderá á un consejo de que formarán parte como consejeros electivos representantes de las siguientes entidades: Juntas de Arbitrios, de Fomento, de Protección á la Infancia y de Beneficencia; Guarnición militar de mar y tierra; Cámara de Comercio, Asociaciones de médicos, de abogados, de ingenieros civiles, y de la Prensa; Sociedades de obreros, círculos, casinos y demás corporaciones y agrupaciones análogas. Se limitará el tiempo mínimo para el ejercicio de estos cargos y se atenderá á que las renovaciones solo afecten á una minoría del Consejo. Este constituirá la Junta general de la Asociación; celebrará una reunión anual ordinaria y las extraordinarias necesarias; designará los cargos elegibles de la comisión ejecutiva; votará los presupuestos para cada año y los reglamentos especiales y de régimen interior; conocerá y decidirá respecto á las cuentas y memorias anuales y demás asuntos que de ordinario están reservados, á las Juntas generales.

A una comisión ejecutiva se confiará la administración y gobierno de la Asociación y llevar á la práctica todo lo necesario para realizar los fines de la misma dentro de sus estatutos y reglamentos y de los acuerdos del Consejo, el cual dará cuenta de su gestión anual. Los cargos elegibles de la comisión serán tres vocales, un tesorero, un contador y un secretario. Los vocales ejercerán de delegados de distrito para propagar los fines de la Asociación, informar á la misma y auxiliarla especialmente por lo que se refiera á la zona que se les marque.

Recursos

Tercera.—La Asociación se procurará sus recursos con suscripciones públicas, subvenciones y donativos de corporaciones, entidades y particulares; legados y limosnas; producto de rifas y fiestas de Caridad y con cuantos medios puedan producir ingresos. Se procurará también donativos en especie. Los libros y documentos que acrediten los ingresos é inversión de recursos, estarán á disposición de cuantas personas quieran examinarlas, además de darles publicidad periódicamente.

Suscriptores

Cuarta.—Los suscriptores podrán serlo por cualquiera cantidad y mientras contribuyan al sostenimiento de la Asociación tendrán derecho á visitar é inspeccionar todas las instalaciones de la misma; á dirigir las observaciones y propuestas que se les ocurran al Sr. Presidente, al Consejo y á la Comisión ejecutiva y á que se les comunique la resolución que se acuerde en su vista.

Tienda-Asilo

Quinta.—Para la administración y funcionamiento de la misma se redactará un reglamento especial. El empleado encargado afianzará su cargo y responderá de cuantos efectos se destinen á la Tienda-Asilo. Habrá de servirse en ella comida caliente para los pobres mediante bonos de la Asociación que estarán valorados para que puedan adquirirles al precio mas económico posible los que no tengan otro recurso y las personas caritativas que quieran hacerlos objeto de sus limosnas.

Dependientes

Sexta.—La comisión ejecutiva deberá proponer al Consejo el número, funciones y retribución de los empleados. El nombramiento y separación de los mismos debe ser atribución del Sr. Presidente.

En el reglamento de orden interior se determinará el cometido de cada uno.

Información militar

Se ha interesado el pasaporte inmediato de los cabos Manuel Navarro y José Carrillo, para su incorporación en carabineros.

—Al Ministerio de la Guerra, ha sido cursada la instancia del primer Teniente don Luis Zurdo.

También se ha remitido á la misma Autoridad, la que suscribe el de igual empleo, don Feliciano López, solicitando tomar parte en las prácticas de aviación.

—Para que pueda marchar á Madrid y Segovia, se le ha concedido el oportuno permiso, al Comandante D. Valentín Valera.

—Han sido pasaportados, para Ceuta á incorporarse, el oficial primero D. Rafael Gallego; para Cartagena, con el mismo fin, el Capitán D. Juan de la Crín; para Córdoba, el segundo Teniente D. José Santos; para Barcelona, el primer Teniente, D. Federico Ramirez; para Madrid, el auxiliar de Intendencia, señor Morhelf y familia y para Rota (Cádiz) el sargento Francisco Pérez.

—Ha solicitado del Supremo Real licencia para contraer matrimonio, el profesor de equitación, D. Francisco Cubertorét.

¡PICARO CABLE...!

Acaban de «dar» las doce
en mi reloj de pulsera.
En la Dirección, estamos,
á Lobera haciendo peña,
Don Constante, que se ríe
más de lo que algunos piensan;
Castro, que toma á chacota
las cosas de los poetas;
Cerisola, cuyos ojos
cierra y abre con frecuencia
á impulso de los orzuelos
que en los párpados ostenta;
Sarabia, que suda tinta
con las facturas á vuelta,
y este humilde romancero
que de vez en cuando tercia
en la charla, siempre alegre,
interesante y amena
De pronto, calla don Cándido,
medita un rato, y con fuerza
dice á guisa de saludo:
—¡Me voy por las conferencias!
Cinco minutos después,
es muy distinta la escena:
en la calle, un carruaje
ocupado por Lobera,
rueda rápido, al galope
en pos de la ciudadela;
Don Constante, descubierto,
habla, discute y bromea,
Cerisola hace visajes,
Castro en un diván se acuesta,
Sarabia deja un momento
las facturas y las cuentas,
Y yo me pongo á pulsar
de una máquina las teclas.
De esta manera, pasamos
anoche las horas muertas,
esperando á que bajara,
Palafox las conferencias.

P. Pillo.

La tripulación del "Sanz"

En el vapor correo de Almería «A. Lázaro» embarcaron en la tarde de ayer para Valencia, el Capitán Sr. García Dutruch, piloto Sr. Ledo, maquinistas Sres. Piñeiro y Serra y personal de máquinas y cubierta que componían la dotación del vapor incendiado «Vicente Sanz.»

Marchan llamados por la Gerencia de su Compañía, para su ulterior destino á otros buques.

En el muelle fueron despedidos por los numerosos amigos con que cuentan en esta Plaza.

Fábrica de fósforos

Según nuestros informes, se trata de construir en terrenos próximos á la plaza, una nueva fábrica de cerillas.

La nueva fabricación, en la que fía mucho su propietario, será dotada de todos los elementps modernos, pues se aspira á que rinda la mayor producción posible.

Ya se ha presentado en la Junta de Arbitrios la oportuna instancia, suscrita por don Santiago Lozaum, pidiendo los terrenos necesarios para la nueva industria, que en Melilla ha de ser de gran porvenir.

EN EL PUERTO

Entrados

Vapor «Vicente Salinas», de Orán.
» «General F. Silvestre», de Chafarinas.
» «A. Lázaro», de Málaga.
» «V. Puchol», de Almería.
Crucero «Infanta Isabel», de Alhucemas.

Salidos

Vapor «V. Puchol», para Málaga.
» «A. Lázaro», para Valencia.

Movimiento de viajeros

Los que marcharon

Vapor «A. Lázaro».—D. Tomás Literas, don Javier y doña Carmen Ruscall, don Trinidad Morales, don Manuel Velazquez, don Vicente Blanco, don Manuel Céspedes, don Teófilo Manzano, don Federico Giner, don Clemente Manzano, don Luis García Alix, don Antonio Heredia, don Fernando Rivas, don Roberto Iglesias y don José Bosdi.

Vapor «V. Puchol».—D. Bonifacio Sela, don Calixto de la Cámara, don Julio Aguado, don Antonio Planas, don Angel García, don Blás Béjar y doña Angela del Rosal.

Espectáculos

Alfonso XIII

Esta noche en este teatro grandiosa é interesantísima «banda» núm» 104 de la serie de hechos históricos de las guerras americanas, en tres partes y 1.500 metros «En el servicio secreto».

Esta inconmensurable obra del arte americano, solo se puede exhibir esta noche por estar anunciado su estreno en Madrid el próximo domingo.

Inútil es decir, que como de costumbre, el Alfonso XIII se verá completamente lleno.

SE VENDE

en el barrio del Real la casa número 6 de la calle de León, y la del número 6 de la de Salamanca. Informarán, Explorador Badía, número 6. 026

Carnet de Modas

(De nuestro servicio especial)

La primavera, como el otoño, es para la Moda, un periodo de transición. Durante ella las novedades no hacen más que iniciarse, para en las estaciones que la sucedan, verano ó invierno, respectivamente, llegar al imperio definitivo, al triunfo sin vacilaciones ni regateos. Y en tanto llega la época de las innovaciones definitivas, las mujeres prácticas estudian el modo de rejuvención y transformar el aspecto de los trajes ya usados que sean susceptibles y merecedores de la transformación. Las túnicas y las largas faldillas que semejan la prolongación de las «jaquettes», en unión de los drapeados superpuestos de encaje, son auxiliares de mucho valor en tarea tan estimable.

Para transformar una falda lisa, bastará con que adornemos su delantero con un sensible drapeado de encaje, ó bien disfrazando el «evidé» de un plegado en armonía con el resto del vestido, echando mano del encaje, del tul, del velo, de la muselina de seda, del tafetán ó del raso, según el género ó destino de aquel.

He aquí un modelo que bien puede servir de guía para una de esas transformaciones tan convenientes. Se trata de un encantador traje de noche, cuya falda, absolutamente lisa, se ciñe en las caderas por medio de dos costuras pinzas,

estando su cierre situado en el lado derecho; sobre ella cae una túnica, plegada y de doble evolución.

Blusa plegada que deja ver un chaleco fantasía, descote redondo, encuadrado por un cuello vuelto.

La característica de este otro modelo, es una falda de «Covercoat» beiga, desabotonada sobre el tobillo izquierdo, á la cual acompaña una blusa blanca de lencería.

Encima de esta y como elegante complemento del traje, una chaqueta «varonse» muy amplia, de terciopelo de lana verde. La forma es infinitamente adaptable, encuadrando bien el semblante y muy sencillamente cruzada.

La «varcuse» podrá hacerse á capricho, de grueso tejido de lana, para que en los gratos días de primavera pueda sustituir cumplidamente en determinados momentos á los actuales abrigos, ó de ligeros paño; pero siempre de un tono alegre.

Lo esencial es que sea cortada en forma y que sus mangas sean muy amplias.

El empiece de los hombres, es picado y con cuello Médicis de una sola pieza.

Las mangas y los grandes bolsillos, que son una de su características, tienen vueltas picadas y abotonadas.

Esta «varonse» puede llevarse con cualquier traje, sea blanco, azul oscuro, etc.

Sabina de Beancourt

París, 3 914.

Vapores Correos de Africa

Servicios oficiales y comerciales

Línea de Málaga-Melilla.—Salidas de Melilla, todos los días á las 19.—Llegadas á Melilla, todos los días al amanecer.

Línea de Almería, Valencia, y Barcelona.—Salidas de Melilla todos los martes, llegando á Valencia todos los jueves al medio día, donde trasbordará el pasaje al vapor «Domicilio», que sale á las 6 de la tarde para llegar los viernes al amanecer á Barcelona.

Salidas de Barcelona, todos los jueves á las 6 de la tarde, trausbordando el pasaje al vapor que saldrá de Valencia los viernes para los puertos de Alicante, Cartagena y Almería, llegando á Melilla todos los martes.

Línea de Canarias:—Salidas de Melilla para Canarias y escalas, los días 7 y 22 á las 19.—Llegadas á Melilla de Canarias y escalas, los días 16 y 31 ó primero.—Salidas de Melilla para Barcelona y escalas, los días 16 y 31 ó primero á las 19.—Llegadas de Barcelona y escalas, los días 7 y 22.

Línea de Chafarinas.—Salidas de Melilla para Restinga, Cabo de Agua y Chafarinas, los lunes y jueves á las 12; llegadas de Chafarinas, Cabo de Agua y Restinga, martes y sábados.

Línea de los Peñones.—Salidas de Melilla para Peñón y Alhucemas, los martes y sábados á las 13.—Llegadas de Peñón y Alhucemas los miércoles y domingos.

Línea de Ceuta.—Salidas de Melilla todos los miércoles á las 12 para Alhucemas, Peñón, Río Martín y Ceuta; salidas de Ceuta para Melilla, los jueves á las 8 de la noche.

Línea de Italia-Francia.—Servicio fijo semanal con viaje directo de Barcelona á Melilla.—Pídanse itinerarios:

CONSIGNATARIOS

R. Santamaría y C.ª (S. en C.)
General Chacel, 2

Fonda La Pilarica

Se alquilan habitaciones amuebladas.
Luz eléctrica y esmerado servicio de limpieza. Calle O'Donell, 31, 2.°, derecha 401

La Harina lacteada NESTLE

es el mejor producto que existe en el mundo para la alimentación de los niños y personas de estómago débil. Todos los médicos recomiendan mucho el uso de la Harina lacteada «Nestlé», y mucho tienen que agradecer los niños al eminente químico Nestlé que con sus constantes esfuerzos ha conseguido arrebatar de una muerte segura á infinidad de seres cuya alimentación dejaba mucho que desear.

Todas las madres que están preocupadas por la salud de sus queridas criaturas tienen que acudir á la

HARINA LACTEADA NESTLE

La Harina lacteada Nestlé es un alimento compuesto de la mejor leche de vaca que pasta en los hermosos prados de Suiza.

La Harina lacteada Nestlé está de venta en los principales establecimientos de víveres de Melilla.

Fíjense que la lata de Harina lacteada Nestlé contiene una libra y no 200 gramos como otro producto. 920-3-A.

Sellos de cauchú

y metal en todos los modelos: rótulos y placas esmalte; etiquetas y membretes de relieve; marcas para embalajes; taladradoras, perforadoras y cosedoras de papel; tenazas de precintar (varios modelos); fichas para casinos y cafés; imprentillas y cajas rotuladoras. Todo de inmejorable confección.

F. Vizcaino, Murillo, 5. Barrio Obrero. 405

Se desea en barrio

céntrico habitación independiente y reservada. Lista de Correos, billete de 50 pesetas 2.055.350. 436

Academia Mercantil

Clases prácticas de contabilidad. Preparaciones de carreras civiles. O'Donell 6.
Para detalles al Sr. Interventor del Banco de España.

Maderas de pino de todas clases

Postes telegráficos, traviesas para ferrocarriles. Palos y estacas para alambradas y construcciones. Todo á las dimensiones que se desee.

Cargamentos de leña por importantes que sean.

Dirigirse á D. Francisco Casellí, Prim, 14 Melilla, ó á sus agentes: Lisboa: D. José Cupertino da Jaria, Rua Do Arco, 7. Ceuta y Tetuán: Agencia Pascual. Málaga: D. José Lopera. Pasaje Menéndez, 4. 431

Coches de alquiler de lujo

Se sirven para bautizos, casamientos y entierros.

Libreas á quienes lo soliciten.

Para avisos cocheras calle Cabo Noval, número 33. Encargado, Esteban Becerra. Propietario, D. José Téllez. 376

Manuel García de las Bayonas

AGENTE DE MINAS

TETUAN (MARRUECOS)

Inscripciones, depósitos y despachos de Registros mineros en la zona de influencia española de Marruecos y asuntos relacionados con las mismas.

Garantía absoluta

Informes y datos que se pidan se facilitan gratis. 380

Maroto, Sastre

Trajes para señoras y caballeros. Uniformes. Gabanes. Pellizas. Capotes.
Carlos de Arellano, 17

No se entregará ningún encargo que no esté á completa satisfacción del cliente y buena confección. 320

Vacuna antirábica
Doctor QUEIPO

RAYOS X
ELECTRICIDAD
MASAJE

Consulta de 4 á 7.
606 inyección intra venosa

GENERAL MARINA, 31 16

Gran Sastrería de Ricardo Fius

INVIERNO 1913-14

Géneros ingleses, trajes para caballeros, gabanes, uniformes militares, capotas, pellizas, etc.

Chacel 6, pral.

13—3—D

"La Giralda,,

Confitería :-: Pastelería :-: Repostería

Pasteles y dulces finos de todas clases. Sandwich y medias noches. Pasteles de carne y pescado. Jamón cocido en vino, Tortas, ramilletes y platos especiales. Helados, mantecados, leche merengada, limón y avellana.

Cremas variadas todos los días.

Especialidades en bollos suizos.

Tetuán n.° 10 y Miguel Zazo, n.° 5
Debajo del Hotel España

21—3—A

Las Ostras de Coruña

son el mejor aperitivo, reconstituyente y dijestivo.— Se expende únicamente

CHACEL, 31 P. La Rosa

58—3—D

R. du Mesuil Adelée, agent général, 30 boulevar Carnot, Alger. 213

NOTAS LOCALES

Clases de idiomas

Véase en 4.ª plana anuncio «Politécnico de Melilla.»

Pérdida de un gemelo

Anoche se extravió desde la calle del General Marina, núm. 19, á la calle de O'Donell número 34, un pasador de oro con puño.

La persona que lo entregue en la calle del General Marina, se le gratificará con el importe del gemelo.

Se alquilan

Dos hermosas habitaciones, con vistas á la calle; á matrimonio ó caballeros.—Asistencia ó sin ella.

Informarán: calle de Prim, 13, principal derecha. 390

Bombones «Sanix»

«El mejor purgante vegetal. Forma y gusto de caramelo. Venta en Farmacias y Droguerías. Depositario B. Sauret. Triana.»
54-G-A

Para evitar la caída del pelo es indispensable mantener la cabeza siempre limpia, y para limpiar perfectamente la cabeza no hay nada tan eficaz é inofensivo como el Petróleo Gal. Su éxito creciente es garantía de su bondad. El Petróleo Gal se encuentra en todas las buenas perfumerías, farmacias y droguerías de España, al precio de 4'50 pesetas frasco grande, y 2'50 frasco pequeño. Desconfíese de las imitaciones que se venden á precios más reducidos. 49—A—O

Cuando empiezan los diviesos se curan siempre con una fuerte fricción de Agua Colonia Orive. 435

La distinguida profesora en partos

doña Cristina Martín de Puertas, ex-matrona de la Beneficencia Municipal de los Ayuntamientos de Granada y Almería, sociedades médicas «La Humanitaria» y del Instituto Médico Quirúrgico Granadino, ofrece sus servicios á su numerosa clientela.—General Margallo, 8. 29—3—A

D. Escaño Caparrós

Calle del Cauce núm. 18

Fábrica por destilación de aguardientes y licores de puro vino.

Depósito de vinos de todas las regiones de España.

Completo surtido en vinos y licores embotellados de las mejores marcas.

Licores finos de MARIE BRIZARD & ROGER.—Aperitivos AMER PICON—FERNET BRANCA.—Vermouth FRATELLI y BRANCA y FRANCISDO CINZANO.—Champagnes MOET Y CHANDON, VICTOR CLICQUOT y PIERRE CUCHET.

Alcohol vínico ptas. 2'50 Litro.
Id. desnaturalizado. 1'30 »
34—3—A

SENTA

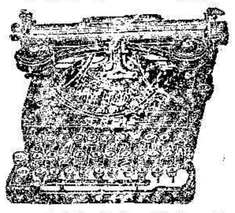

Escritura visible á dos tintas, teclado universal muy fuerte. No comprar máquina de escribir sin ver la SENTA.

Precio al contado, 350 pesetas. A plazos de 25 pesetas mensuales, 425 pesetas.

Bazar Reina Victoria, Chacel 1.
37—3—A—O

Regalo

de la casa JIMENEZ Y LAMOTHE á los consumidores en esta plaza de su excelente coñac «Tres Estrellas».

Hasta el día 20 del corriente se entregarán en el Economato Militar y principales establecimientos una papeleta para la rifa de la magnífica caja de cubiertos expuesta en el escaparate de aquel, á todo comprador de una botella del referido coñac y será el agraciado el que posea el número igual al del premio mayor de la Lotería Nacional cuyo sorteo se efectuará el 21 de este mes. 418

Carnicería extremeña

de Doroteo Fernández
Sucesor de Mariano Fernández
Calle del General Chacel n.° 27

Venta de carnes frescas y saladas.—Hay toda clase de embutidos de las mejores marcas extremeñas, y embutidos frescos.

Especialidad en morcillas en manteca y chorizos para el Ejército.

Salchichón legítimo de Vich, embuchados y jamones marca extra.

Carne fresca de cerdo todos los días.

El establecimiento mejor surtido de Melilla
Sucursal Carnicería Madrileña, Sotomayor, 2
56—3—A

Se vende una casa

situada en el Barrio Obrero, calle Pradillo, número 34. Para tratar con don Modesto Sánchez, de tres á seis de la tarde, en su despacho del muro X, esquina á la Plaza de España. 433

Espectáculos

Teatro Reina Victoria

Esta noche gran concierto benéfico, á las nueve y cuarto, en el que tomarán parte distinguidos aficionados.

Alfonso XIII

Todas las noches exhibición de películas de las mejores marcas. Sección continua. Diez céntimos

Kursaal

Cinematógrafo.

Patin Park-Ayres

El japonés y tiro al blanco y pichón.

Café Universal

Tod as lasnoches baile y cante flamenco por aplaudidos artistas. Entrada al consumo.

TIP. DE EL TELEGRAMA DEL RIF

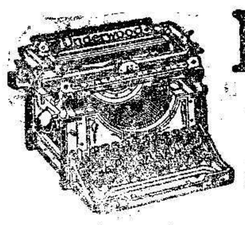

Máquina de escribir Underwood

8 Grandes Premios
9.000 Referencias en España

Pídase el Catálogo á Guillermo Trúniger & C.º : Barcelona : Balmes, 7

Representante en Melilla, D. William Stuckner, Chacel, número 24

Taller ELECTRO-MECÁNICO
Reparación de Dinamos, Motores, Ventiladores, Arcos voltáicos y aparatos electro-médicos
Dispositivos electro-mecánicos para elevación de aguas
NIQUELADOS SOBRE TODA CLASE DE METALES,
por procedimientos patentados en el extranjero
ALVAREZ Y MARTINEZ
Miguel Zazo, 8 — **Melilla**
68-4-d

Antonio Ríos Sánchez

Corredor de Comercio

DESPACHO: Alvaro de Bazán, número 4, pral. derecha. Barrio Industrial

Compra, venta y pignoración de valores y efectos públicos, comerciales é industriales. Negociación y descuentos de letras sobre la Plaza, la Península y el extranjero. Compra-venta y negociación de monedas de oro. Ordenes de Bolsa. Giros sobre el Reino, etc.
De 10 á 1 en los Bancos de España y de Cartagena. 343

GRANDES TALLERES DE EBANISTERIA

MUEBLES

DE TODAS CLASES Y PRECIOS

Exposición permanente

se hacen toda clase de encargos

Duch y Robeda, S. en C.

La Vienesa

Conde del Serrallo, 13

MUEBLES

Primera fábrica de muebles establecida en Melilla

S-3-849

Sucursal en Santa Cruz de Tenerife

Fundición de Hierro y Metales

(LA MAS ANTIGUA, FUNDADA POR MATEO M. VELASCO)
DE LA
Compañía Hispano-Marroquí de Gas y Electricidad
Alvaro de Bazán, núm. 1- TRIANA
Ejecución esmerada y rápida de toda clase de trabajos de hierro colado y metales

PRECIOS MÓDICOS
Grandes existencias de lingote inglés
Extensa colección de modelos de todas piezas
18 —4—

POWER Línea de Marruecos

Servicio regular directo de 1.ª clase entre *Londres, Costa de Marruecos, Gibraltar y Melilla.*
Salidas de Londres, cada doce días:
Vapores Penshurst, Pouvoir y Pegwell.
Admiten carga y pasaje para dichos puertos, los de América y Norte de Europa.
Detalles: D. JACOBO SALAMA, Alfonso XII, 2, Mantelete
4—11—A

Politécnico de Melilla

DIRECTOR: Don Antonio Rodriguez, Ingeniero

SECCION DE IDIOMAS

Se han inaugurado las clases de:
FRANCÉS.—Explicada por D. Jacinto Pizón, que ha hecho toda la primera educación en Francia.
INGLÉS y ALEMAN.—Explicadas por Mr. William Stuckner, siguiendo el método Berlitz.
ARABE VULGAR.—Explicada por el Comandante D. José Riquelme, por el método Alger, ó siguiendo el de la Escuela Oficial á elección de los alumnos.
Clases de estos mismos idiomas para señoras, señoritas y niñas, con completa separación de las clases para caballeros.

Horas de matrícula, de 10 á 12 y de 3 á 5 — 308

Domicilio de la Dirección: Conde del Serrallo, 13, 3.º derecha (Casa de Paraiso)

Alfredo Rodríguez

OFICINA: MURO, X ALMACENES: B. INDUSTRIAL (Frente al Zoco)

CARBONES MINERALES DE TODAS CLASES
COKE FUNDICIÓN ○ ○ ○ COKE PARA COCINAS ○ ○ ○ COKE PARA CALERAS
DEPÓSITO: Barrio Industrial (Frente al Zoco)

CONSIGNACIONES DE BUQUES, FLETAMENTOS EXPORTACIÓN É IMPORTACIÓN

Depósito de Cemento Lafarge, el mejor del mundo ▫ Siempre existencia de Yeso ▫ Se alquilan Encerados
14—A—4

LICEO ESPAÑOL

Bajo la advocación de San José

1.ª y 2.ª enseñanza, dirigido por el Rvdo. Dr. D. José Puigmartí, Presbítero

Calle Sor María Josefina, detrás del Mundial Pabellón

Este Liceo abrió sus clases en primero de Marzo, ofreciendo á los señores padres que nos confíen la educación de sus hijos una enseñanza sólida, conforme á los más modernos adelantos de la Pedagogía.
Párvulos.—Kindergarten ó Jardines de la infancia.—Primera enseñanza completa.—Comercio.—Preparación para el ingreso á Bachillerato en los exámenes de Junio.—Cursos de Bachillerato en tres meses.—Preparación para carreras especiales.
Todos los alumnos de nuestro Liceo asisten á las clases de Gimnasio, tan necesario hoy para el buen desarrollo físico de los niños.
Clases nocturnas para adultos.—Francés, Teneduría de Libros, Cálculo Mercantil, Caligrafía y Mecanografía.
Se admiten pensionistas, medio pensionistas, encomendados y externos. 429
LA DIRECCION.

Emulsión Marfil al Guayacol

de Aceite puro de Hígado de Bacalao con hipofosfitos de cal, sosa y guayacol
Premiada en la Exposición de Alejandría y del Tibidabo de Barcelona, con el Gran Premio y Medalla de Oro.

Los innumerables certificados de médicos eminentes que aconsejan el uso de la Emulsión Marfil al Guayacol, y los MILES DE ENFERMOS que han CONSEGUIDO SU CURACIÓN con el uso de este medicamento, son la mejor garantía que pueden desear los que tengan necesidad de combatir el RAQUITISMO, BRONQUITIS CRONICAS, TOSES rebeldes ESCROFULISMO, DEBILIDAD GENERAL. LA EMULSION MARFIL AL GUAYACOL es grata al paladar y da á los niños desarrollando su sistema óseo. Es el mejor reconstituyente en las convalecencias, y estimula poderosamente el apetito.
Depósito Central Laboratorio químico farmacéutico de F. DEL RIO GUERRERO, sucesor de González Marfil. MALAGA. De venta en todas las farmacias de España y América. (Analizada y aprobada por el Departamento Nacional de Higine de Buenos Aires. Rep. Argentina.) 65-4.a

---

ECONOMATO MILITAR

Guisantes de primera flor, secos.	Kilo	0'40	
Alubias extra finas del Barco. blancas.	»	0'90	
» » » del » moradas.	»	0'90	
» blancas, escojido selecto.	»	0'60	
» de superior calidas, blancas.	»	0'60	
» especialisimas de pintas.	»	0'45	
Lengüa estofada de Trevijano en las de 500 gramos.	Lata	2'00	
Ternera con guisantes.	»	2'00	
Lomo con champignon.	»	1'75	
Callos á la Riojana.	»	1'75	
Higos verdejos de Almegia.	Kilo	0'65	
» » » » en seretes de nna arroba.	Serete	5'50	
» » » » de media »	»	2'75	
» » » » de un kilo.	»	0'70	
Membrillo de Puente Genil, en latas de cinco libras.	Lata	3'00	
Guayaba en pasta de Cuba, en cajas de 1 3/4 kilo.	Caja	3'25	
» » » » de 900 gramos	»	1'79	
Quesitos CREME CHAMPAGNE, en latitas.			Lata 0'85
Costillas de cerdo saladas			Kilo 1'65
Dátiles secos, escojidos en estuches de 700 gramos	»	1'00	
» » » » de 350 gramos	»	1'00	
Frutas escarchadas de Mezt, especialidad inglesa.	»	3'25	
Almendras tostadas, selectas, de Huesca.	Kilo	5'75	
» » » »	»	1'75	
Leche condensada sin azuzar, marca «La Cechera»	Lata	0'60	
Chorizos de lomo puro, de Candelaria.	Kilo	5'00	
Moreillas finas, achorizadas, de Candellario.	Kilo	4'00	
Salchichón de LION	»	7'00	
Jamoe ala escarlata, piezas chicas	»	9'00	
Lengua de ternera á la escarlata.	»	7'05	
Café Moka. (TOSTADO DEL DIA)	»	4'00	
Café Caracolillo (TOSTADO DEL DIA)	»	3'80	
Café Hacienda (TOSTADO DEL DIA)	»	2'50	
Café Brasil. (TOSTADO DEL DIA)	»	0'86	

Anuncios económicos

Se necesita un maestro para la fabricación de fideos y pasta para sopa. Dirigirse á la fábrica calle 18 de Julio, número 70, barrio del Real

Pérdida de dos medalitas de oro. Quien las haya encontrado y quiera devolverlas en el Hotel Victoria, se le gratificará. 437

Se necesita una criada. Castelar, 30, alto. 438

ESPECIALISTA en reparaciones de todas clases de máquinas de coser, construcción de norias y bombas. Dirigirse calle de Margallo, número 25, ó Hipódromo, detrás de la estación francesa. Taller de mecánica, número 7. 975, 4, d

Se vende ó se alquila una casa en Nador. Darán razón, calle Ibáñez Marín, número 74, de dicho poblado. 430

Policlínica de la Virgen de la Salud

TRIANA

Médico Director: D. Leopoldo Queipo

HORAS DE CONSULTA Y DOCTORES

7 á 8. Queipo.—Niños.
8 á 9. Cogolludo.— Cirugía, garganta, nariz y oidos.
9 á 10. Martinez Zaldivar.—Sífilis.
10 á 11. Torres Hervás—Medicina y niños.
11 á 12. Garnica.—Nervioso.
12 á 1. Fores.—Génito-urinario.
1 á 2. Queipo.—Matriz.
2 á 3. Salazar.—Pecho y partos. 903-4-A
3 á 4. Ortega.—Estómago.
4 á 5. Torres Acero.—Piel y sífilis y venéreo.
5 á 6. Ruiz Gómez.—Pecho.
6 á 7. Antón.—Ojos.
7 á 8. García y García.—Matriz.

Precio de la consulta dos pesetas. Durante la noche hay médico de servicio y practicante de guardia. En la POLICLINICA hay habitaciones para operados y enfermos particulares que lo soliciten.
70

San Antonio

Fábrica de mosáicos hidráulicos y cemento armado de

D. Manuel Fernandez Martín

Baldosa á imitación á mármoles y ornamentaciones en granito, precio del metro de oza desdo 2,50 en adelante.—Escalones, repisas, bañeras, fregaderos, lavaderos, bancos, tableros, tuberías, gradillas y alcantarillas de cemento armado, cementos, saco á devolver desde 2,50 hasta 6 pesetas.—Depósito de cementos lafarge, desde 2,50 pesetas y materiales ed construcción.

Fábrica, oficinas y despacho: Gran Capitán, núm. 9, Polígono
6-4

Ferro-carril de la Compañía del Norte Africano

Línea de Melilla a las minas de Afra y Zoco del Jemis (Beni-bu-ibrur

HORARIO DE LOS TRENES A PARTIR DEL 11 DE ENERO DE 1914

TRENES ASCENDENTES

ESTACIONES	1	3	5
Melilla-Muelle.	6'40	10'0	14'15
Hipódromo	6'48	10'08	14'23
Sidi-Musa	7'00	10'20	14'35
Nador (Llegada	7'25	10'45	15'00
Nador (Salida	7'30		15'05
Afra (Minas)	7'50		15,25
Zoco el Jemis			

TRENES DESCENDENTES

ESTACIONE	2	4	6
Afra (Salida	8'25		16,30
Nador (Llegada	8'45		16,50
Nador (Salida	8'50	12'00	17,00
Sidi-Musa	9'15	12'25	17,25
Hipód.º (Llegd.	9'29	12'39	17,39
Hipód.º (Salida	9'35	12,45	17,45

Nota.—Los jueves solamente circulará un tren especial para los viajeros que vayan al Zoco del Jemis saliendo de Melilla con el tren número 1 y regresando de la estación del Zoco á las 12,15 para llegar á Melilla á las 13'56. 22 4-a

---

París-Mode

— 8, calle Tetuan, 8 —

Gran arribada de novedades. Agua Colonia inglesa medio litro frasco una peseta. Esencias puras (sin alcohol ni aceite) de rosa, jazmin y clavel.
Sombreros de señoras y niñas. 58

Gran ocasión

Se vende por la mitad de su precio una máquina de coser nueva, con dos gabetas y cubierta con todos sus accesorios. Calle Pamplona, 16. Barrio del Real. 394

Criadores, Almacenistas y exportadores de vinos finos

OSBORNE Y CIA.

PUERTO DE SANTA MARIA

Soleras especiales y Manzanillas superiores.—Especialidad de la casa **Amontillado Fino Quinta**

Representantes en Melilla:

Samper Blanco Hermanos 288

Los Vallés Flores

Tapicería, gusto exquisito.
Cortinajes, los mejores modelos.
Ebanistería, labor á conciencia.
En colchones, modas parisién, inglesa, española y colchones de muelles.

TAPIZADOS

Precios sumamente económicos

VENTAS de todas clases de paños para tapizar y cortinajes adamascados y satinados en hilo y algodón para colchones, miraguano, lana y vegetales

Los Vallés Flores, General Pareja, 5
378

HARINA LACTEADA NESTLÉ

Alimento completo para niños pequeños.

El mejor sustituto de la leche materna.

COMPAÑÍA ESPAÑOLA DE MINAS DEL RIF

FERROCARRIL PARTICULAR MINERO

Horario de los trenes á partir del 1.º de Noviembre de 1913

Servicio de Melilla á Nador y San Juan de las Minas

ESTACIONES	N.º 1	N.º 3	N. 5
Melilla-Puerto. (Sal.	7,00	10,41	14,48
Hipódromo. (Lleg.	7.06	10,47	14,54
Hipódromo. Sal.	7,11	10,55	14,58
Segunda Caseta.	7,20	11,05	
Apeadero Nador Ll.	7,37	11,22	
» » Sal.	7,40	11,24	
Nador. Llegada.	7,43	11,27	
» Salida.	7,58		
Segangan. Llegada.	8,13		
» Salida	8,15		
San Juan Minas.	8,30		

Servicio de San Juan de las Minas á Nador y Melilla

ESTACIONES	N.º 2	N.º 4	N.º 6	N.º 8
San Juan Minas. Sal.	8.18		17.05	15'01
Segangan. Llegada.	9.21		17,13	15,10
» Salida	9 22		17.14	15,36
Nador. Llegada.	9.37		17.29	15,3,
» Salida.	9.40	13,26	17.31	15,45
Apeadero Nador. Ll.	9.43	13,29	17.33	15,46
» » Sal.	9.44	13,30	17.34	15'56
Segunda Caseta	10.01	13,47	17.50	16,06
Hipódromo Llegada	10.12	13,58	18.01	16,19
» Salida.	10 14	14,07	18.03	16'20
Docker. Llegada	10 16			
» Salida.	10.17			
Melilla-Puerto.	10.21	14,18	18.09	16,30

NOTA.—El tren 8 solo circulará los viernes.
» Todos los trenes diarios empalman con los del mismo número del F. C. Nador-Selwán
OTRA.—Para facilita el regreso del Zoco de Segangan, todos los lunes llegará el tren núm. 3 hasta dicha Estación á las 12,37 y saldrá de Segangan á las 1251, llegando á la Plaza con el tren núm. 1,4 á las 14.