EL TELEGRAMA DEL RIF

Diario ajeno á la política - Defensor de los intereses de España en Marruecos

AÑO XIV.-Oficinas y talleres: CANALEJAS, 16 | MELILLA.—Martes 28 de Septiembre de 1915—FRANQUEO CONCERTADO | NO SE DEVUELVEN LOS ORIGINALES - - - NÚM. 9.445

LA ENTREVISTA DE RABAT

En Casablanca.-La Exposición franco-marroquí.-Visión de conjunto.

VI

El día 5 de Septiembre inauguró el General Lyautey la exposición franco-marroquí de Casablanca, y á mediados de Noviembre habrá de cerrarse ese alarde de vitalidad en momentos tan poco á propósito para ocuparse de otra cosa que de la guerra.

Tres horas permanecimos en el recinto, que abarca una gran superficie, y es poco tiempo para dar del certamen, más que un ligero relato, simple visión de conjunto. Sus detalles merecen detenido y prolijo estudio.

Se entra por arabesca puerta abierta en almenada muralla, reproducción de esas que circundan la mayoría de las ciudades del Mogreb; el estilo de los edificios y los blancos pabellones con sus cúpulas, los minaretes esbeltos, los techos esmaltados, todo, en fin, responde al más puro estilo arábigo y realza ante los indígenas el esfuerzo de Francia en su zona de influencia.

El amable Cónsul de Portugal en Casablanca y el Director de la Deuda Marroquí, cumplen conmigo á maravilla los deberes de la hospitalidad, acompañándome amablemente en la rápida visita á los diversos pabellones. Para mí son del mayor interés las salas donde se admira la labor francesa, comenzada intensamente en 1907, fecha del bombardeo de la ciudad, que se considera orgullosa de su suerte después de aquellos trágicos días, ufanándose ya de los halagos que le reserva el porvenir.

Comienza la visita por los servicios sanitarios. Un médico nos da instructiva cartilla, no editada todavía, síntesis de consejos de higiene individual en Marruecos y elementos de profilaxis. En otra sala, grandes mapas nos ofrecen, con variadas tonalidades, la marcha progresiva de los avances, que poco á poco van estrechando el cerco de la parte montañosa, del abrupto Atlas y sus poéticas vertientes. Gráficos enormes enseñan la marcha ascendente del comercio, representando, con pilas de sacos ó cajas, las cantidades de mercancías importadas ó exportadas por los diversos puertos en los últimos ocho años. Y, no contentos con los gráficos, para que la impresión sea mayor, hay, en escala reducida, cual pequeños juguetes, verdaderas pilas de sacos y cajas, que ascienden con los años.

En el pabellón de agricultura se exponen los productos del suelo, agrupados por especies y regiones. Folletos, impresos en árabe y en francés, proporcionan datos preciosos sobre diversos cultivos: forrajes verdes, patatas, algodón; y noticias muy útiles de las enfermedades epizoóticas.

Si el pasado y el presente se ven con claridad meridiana, de igual modo formáis juicio de los principales proyectos en vías de ejecución, como el puerto de Casablanca y la zona urbanizable, representados en artísticos relieves, fiel reproducción del plano de conjunto.

Me detengo ante una serie de fotografías de Kenitra, sobre el Sebú, tan cercano á nuestra zona. Con admiración creciente sigo las vistas de los muelles, de los grandes docks, estación, vía férrea á Fez, obras en construcción y en proyecto, y evoco la barra de Larache, infranqueable gran parte del año, con el dique de Poniente sin eficacia alguna. Al abandonar aquella sala, voy convencido del papel que el futuro reserva á Kenitra y lo difícil que ha de serle á Larache luchar con su vecina. No puede censurarse á nuestros amigos que traten por los medios á su alcance de atraer á sus puertos el tráfico, ni puede exigírseles permanezcan cruzados de brazos porque otros marchen con lentitud. Un General ilustre dió á tiempo la voz de alarma sobre Larache, y de haber caminado en la construcción de su puerto á paso de gigante, los barcos con mercancías para Fez y Mequínez, para el Uarga y el Garb, seguirían deteniéndose en Larache y no pasarían de largo para entrar en el Sebú y descargarlas en Kenitra, puerto fluvial, rival formidable de la más comercial de nuestras plazas africanas.

Hay sala de Bellas Artes, dedicada casi exclusivamente á la arqueología, en la que sobresale una reproducción en yeso de las ruinas de Volubilis, donde dije trabajan hoy los prisioneros alemanes. Uno de éstos, muy erudito, buen artista, ha hecho precioso dibujo á pluma, reconstitución del derruído arco de triunfo, en honor del Emperador Caracalla, y de otros monumentos de la desaparecida colonia romana.

Un pabellón se dedica á las importaciones francesas, sobresaliendo las instalaciones de Lyon, con sus maravillosas sedas polícromas, fantásticas, tan del gusto de la mujer marroquí. Os muestran en otra sección productos similares de los que Alemania vendía, sobre todo en cerámica, que les superan en gusto y en arte. En los últimos meses la industria francesa ha trabajado mucho por suplir en el mercado marroquí las producciones germanas, á fin de que los indígenas se habitúen á las suyas y no echen de menos las de esta procedencia.

Fez, Marrakesch, Saffi, Mazagán y Rabat tienen pabellones propios, siendo de entre todos el más interesante y amplio el de la capital religiosa del Imperio, donde encontramos al Capitán Malia, del que se hacen grandes elogios, como de su distinguida esposa.

El es jefe de los servicios municipales, alcalde de la ciudad, que ha encauzado la vida local con una maestría, un tacto y una inteligencia insuperables. Su esposa, entre tanto, estrechaba relaciones con las mujeres musulmanas, elevaba su personalidad social, las interesaba en la obra del progreso, para que catequizasen á su vez á los maridos y depusieran prejuicios, se estrecharan lazos y se borraran diferencias. La causa de Francia en Fez les debe no poco.

En esos pabellones halláis los productos de la industria indígena, los tejidos de lana, las alfombras, eternas en duración y colorido; los raros objetos de la orfebrería hebráica, las producciones agrícolas, en alineados saquitos ó en pequeñas cestas, con datos útiles para el agricultor.

En el de Fez hay varios talleres, entre ellos un telar que confecciona á vuestra vista una de esas telas que dieron fama á los fasis. Desde hace cincuenta años el cultivo del gusano de seda había caido en el olvido; hoy, hombres emprendedores lo resucitan y pronto las sedas de Fez volverán á cotizarse en los mercados marroquíes.

En el pabellón de Mazagán os facilitan un curioso folleto con reseñas económicas, comerciales y agrícolas, y un cuadro de explotaciones de este género, acometidas por europeos, en los que se indican la naturaleza de la empresa, su instalación, fecha en que fué creada, construídos, precio medio de la hectárea, clase de cultivo, ganado, hidrografía, arboricultura, relaciones con los indígenas y asociaciones indígenas, que permiten formar juicio acabado de la región.

El Marruecos Oriental, la zona del Muluya, ha enviado sus lanas y pieles, las cebadas de sus llanuras espléndidas y los artículos importados, con valiosos datos, tan útiles para el fabricante como para el industrial.

Sheneider expone productos metalúrgicos y eléctricos. Varios industriales los lujosos muebles construidos con maderas del país, de las que se expone variada colección. Hasta el Monopolio Marroquí se interesa en el Certamen, presentando la moderna máquina que confecciona 20.000 cigarrillos por hora. El Residente General tiene allí también alojamiento: un pequeño campo de morunas tiendas, que la guardia negra custodia.

No puedo pasar en silencio un detalle que me impresiona. El pabellón de Rabat, lindo y esbelto, de armazón de hierro, desmontable, para llevarlo después á dicha ciudad como museo permanente, no estaba ultimado; obreros, la mayoría militares, trabajaban ardorosamente; entre ellos ví una cara conocida; era el Coronel Gambetta. El jefe de la Subdivisión de Rabat y otros oficiales, despojados del uniforme, compartían las fatigas con sus subordinados y con los braceros á sueldo.

Es una nota reveladora del entusiasmo con que proceden los colaboradores del Lyautey.

Destinada la exposición más á los indígenas, que á los europeos, se ha hecho que los prisioneros alemanes socaven las tierras para construir una de esas trincheras germanas del frente Occidental en la que no falta detalle, viéndose hasta las pequeñas escaleras toscas de madera, que permiten al soldado llegar á las aspilleras. Sin cesar la recorren los visitantes y no pocos penetran hasta en los sombríos locales destinados á las tropas que la guarnecen en los turnos de reposo.

En un album escribí palabras de admiración para la obra civilizadora que la Exposición revela. Se ha dicho que hay en ella mucho de vitrina, de efectismo; mas precisa reconocer que, aún cuando sean los franceses maestros en el arte de presentar las cosas, se vé una labor de titanes. Hoy, que las naciones civilizadas se destruyen, Francia lleva á Casablanca al Sultán y á sus Visires, á los notables de las regiones y á los representantes del bajo pueblo para decirles:—Esta es nuestra obra y esta nuestra vitalidad.

La Exposición proclama también la labor colonial del ejército, el esfuerzo de jefes y oficiales prestigiosos en colaboración estrecha con hombres civiles, sin egoismos de clases, inspirados solo en un fin único y altruista por lo que á ellos se refiere: el triunfo de la causa francesa en Marruecos.

Cándido LOBERA

ZONA DE TETUÁN

LA SUMISIÓN DE HAMMAS

Cada día que pasa se registran nuevos éxitos, como lógica derivación de la acertada política que ha iniciado, con perfecto conocimiento del problema, el General Jordana.

Incansable siempre, labora constantemente en esta obra cuya consecuencia será la pacificación del territorio mucho antes de lo que pudiera esperarse.

Una de las fracciones más turbulentas, compuesta de hombres aguerridos y fanáticos y que aparecía encerrada en la mayor intransigencia, era de la de Hammas que hasta ahora dió mucho que hacer con sus golpes de mano.

Pues bien, los cabileños que la integran acaban de realizar un acto demostrativo de que cambian de actitud y de que al fin se avienen con nuestra presencia en la zona.

Una numerosa comisión de jefes de los poblados de dicha fracción ha sido recibida por el General Jordana. El hecho solo de que se hayan dispuesto á entrar en conversaciones, constituye un positivo triunfo, puesto que se trata de poblados siempre hostiles y que nunca admitieron ni aun la posibilidad de su trato con nosotros.

Ante el Alto Comisario tomó la palabra el más anciano de los comisionados para hacer presente que su deseo era de oponer la rebeldía en que habían vivido y que desde entonces acatarían las órdenes de España.

No es el General Jordana hombre que se deje engañar por las fáciles promesas de los moros y en su contestación les hizo presente que no aceptaría sus ofrecimientos sin las necesarias garantías. Los cabileños se prestaron á darlas y de aquí en adelante nada habrá que temer por esa parte.

Por todo el campo, hasta ahora enemigo, se observan síntomas delatores de un movimiento favorable á nosotros y es que por una parte el tiempo va haciendo su obra y por otra, y es la más importante, se anuncian acontecimientos cuya posibilidad aconseja á los indígenas aprovechar el tiempo para congraciarse con las autoridades antes de que el mal que esperan no tenga remedio.

La acción española se sigue ejerciendo con habilidad y las circunstancias van cambiando hasta el punto de que se registren sumisiones como á las que nos hemos referido muy dignas de ser tenidas en cuenta, no sólo por lo que aisladamente representan, sino porque son efecto de un estado general en el país que ha de favorecer grandemente la obra de nuestro Protectorado.

Una batería turca en dirección á la línea de fuego en los Dardanelos

Plaza y campo

En el vapor correo llegaron don Antonio González y don Tomás Tejero.

Ha sido destinado á prestar sus servicios en el Hospital Indígena, el médico primero don Nicolás Bonet.

Procedente de Málaga, llegó el pailebot «Apolonia», con cargamento de cebada.

Han quedado completamente derribadas las casetas destinadas á archivo de transportes y la de los prácticos, que existían en el muelle militar.

El Capitán señor Moreno Lázaro, cumpliendo órdenes del General Arráiz, imprime gran actividad á estos trabajos.

En el espacio que ya ha quedado libre, se han comenzado á abrir los cimientos para la proyectada pescadería.

El Presidente de la Junta de Arbitrios, realiza frecuentes visitas á estos trabajos, como así mismo á los que se efectúan en el Grupo Escolar, que adelantan rápidamente.

Se está procediendo al arreglo del trozo de calle comprendido entre la Mayoría de Plaza y el Mercado.

Dentro de poco quedarán terminadas las obras que se realizan para la construcción del pabellón que se está levantando en la Plaza de los Algibes, junto al edificio que ocupó el Juzgado de guardia.

En el campo de la Hípica, se celebró el anunciado «match» de foot-ball, entre los equipos «San Fernando» é «Iris».

El partido resultó animadísimo, presenciándolo numerosos aficionados á este deporte.

Después de haber permanecido breves días en la Península, ha regresado nuestro querido amigo el Capitán de la novena mía don Antonio González Espinosa.

En la posición de Avanzamiento, sufrió una caída el soldado de Ceriñola Gregorio León Hinojosa, produciéndose una herida de importancia en la muñeca derecha.

Fué asistido por los médicos del citado campamento.

También en Ishafen, al conducir un mulo, el soldado de Artillería de Montaña Antonio de Pedro Pascual, recibió una coz del animal, resultando Antonio con la fractura de la rótula derecha.

Fué convenientemente asistido por el personal médico de la posición.

Por telegramas recibidos ayer, se sabe que en la última promoción de la Escuela Superior de Guerra ha obtenido el número tres nuestro querido amigo el distinguido Capitán don José Aizpuru Martín-Pinillos, hijo del Excmo. señor Comandante General.

La fiesta de la imposición de la faja tendrá lugar el próximo día 30.

Ayer marchó al campamento de Kaddur el General de la segunda Brigada orgánica, señor Jiménez Pajarero.

Le acompañaban, el Jefe de Estado Mayor de la Brigada. Comandante Castrodeza, y Ayudante, Capitán Navajas.

A las diez de la mañana tendrá lugar en el Hospital Docker el reconocimiento de los individuos de tropa propuestos para inútiles en la segunda quincena del presente mes.

Presidirá el acto el Subinspector de Sanidad Militar, señor González Avila.

El General de la Brigada de Cazadores don Luis Fridrich, marchó ayer á Monte Arruí.

Con él marcharon el Jefe de Estado Mayor de la Brigada Comandante Rico, y ayudante comandante Flaquer.

Se ha hecho cargo de la Jefatura del Grupo número dos de Fuerzas Regulares Indígenas, el Teniente Coronel de Caballería don Antonio Espinosa Sánchez.

A dicho Grupo de fuerzas se les hará entrega hoy de los barracones números 1, 2 y 3, y la cuadra del cuartel de la Alcazaba de esta plaza, y los barracones números 26 y 27 del campamento de Nador.

Los Jefes y Oficiales que prestan servicio en la Oficina Central indígena, obsequiarán con un banquete de despedida á su antiguo Jefe el nuevo y bizarro General de Brigada don Julio de Ardanaz.

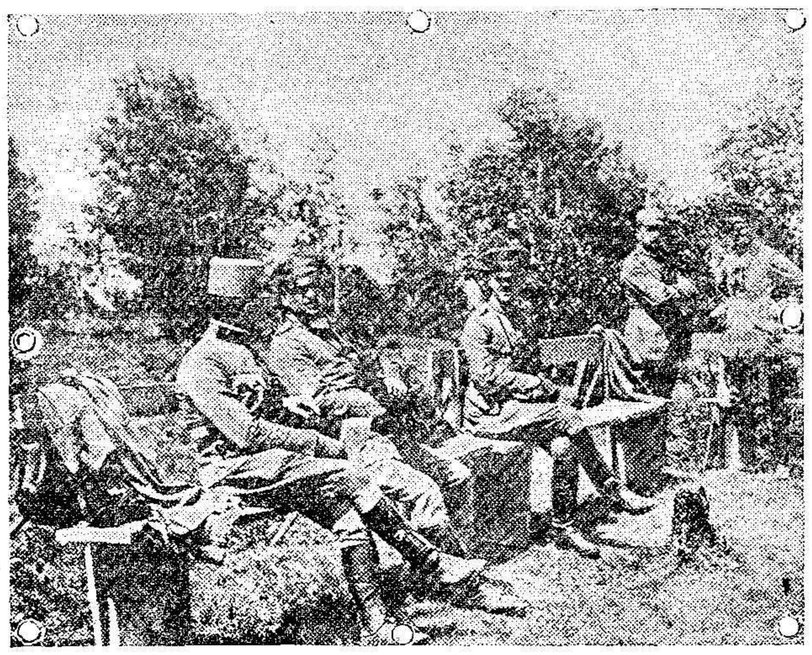

El general alemán von Linsingen, que manda un cuerpo de ejército en Galitzia, conversando con algunos oficiales de su séquito.

En la zona francesa

Situación político-militar

El «Boletín Oficial» de la zona del Protectorado francés, publica los siguientes informes en su número último:

Región Fez-Taza.—En Biala y en Beni-Uarain sigue la división entre los distintos grupos respecto á la actitud de las tribus ante Francia. La mayoría aboga por una actitud puramente defensiva y sostiene que los kabileños deben tomar las armas en el caso de que una columna francesa amenace el territorio de las indicadas tribus.

Los trabajos de arreglo del camino de Taza á Yebla se llevan á cabo con gran actividad. No han sido hostilizadas las fuerzas que han practicado reconocimientos entre Taza y la nueva posición de Yecla.

Frente del Uarga.—En este territorio la situación continúa estacionaria.

Región de Rabat.—Se señala el cansancio en las agrupaciones rebeldes, vecinas de Wazan, algunos de cuyos jefes tratan de entrar en relaciones por las posiciones de la periferia del Garb. Los golpes de mano por los merodeadores contra los aduares situados al límite de la zona sometida, no pueden tener repercusión en la situación política de conjunto del territorio.

Región de Marrakech.—Los éxitos conseguidos en los primeros días de Septiembre por los contingentes de los gobernadores de Tarudant y de Tirnit sobre las harcas de Muley Hiba, han provocado la demanda de «amam» por parte de la tribu de Sabel, y principalmente de las fracciones de Ait-Bu-Amran y Abhsay, que nunca habían reconocido la autoridad del Maghzen.

En las demás regiones no hay ninguna novedad que señalar.

DE SOCIEDAD

El «trousseau» de la bellísima y gentil señorita Sofía Martín-Pinillos, hija del Comandante General Sr. Aizpuru, es riquísimo y del mejor gusto.

Ha sido confeccionado en uno de los más acreditados talleres de moda de Madrid, y de él hacen los mayores elogios las distinguidas damas y señoritas que han tenido ocasión de admirarlo.

Con toda felicidad ha dado á luz un hermoso niño la distinguida esposa del Cónsul de España en Tetuán, señor Viguri.

Se encuentra restablecida de la enfermedad que ha padecido, la distinguida señora madre de nuestro estimado amigo don Luis Alpuente.

La distinguida esposa de don Antonio Rivas Acuña ha dado á luz felizmente una robusta niña.

En la capilla de las Hermaans del Buen Consejo se dirá mañana, á las ocho y media, una misa en sufragio del alma de don Miguel Góngora Abad, recientemente fallecido en Pechina (Almería).

Ha marchado á Madrid con sus hijos la bella y distinguida esposa de don Rafael Roda, Gerente de la Compañía Española de Minas del Rif.

El mapa geológico

La comisión encargada del levantamiento del mapa geológico de nuestra zona de influencia marroquí, prosigue con actividad sus trabajos.

Desde anteayer se encuentran de nuevo entre nosotros los inteligentes ingenieros de Minas don Alfonso del Valle, y don Pablo Fernández, para ultimar los estudios realizados en los comienzos del verano.

Se trata, como en otra ocasión dijimos, de una obra muy útil que permitirá, entre otras cosas, resolver el problema de las aguas subterráneas despejando incógnitas.

Paseos militares

Se han ordenado para hoy los siguientes paseos militares:

De Reyem á Sidi Sadik, dos compañías de Ciudad Rodrigo y la sección de ametralladoras.

De Tifasor al kilómetro 16 de la carretera de Melilla, tres compañías del segundo batallón de Ceriñola, en marcha nocturna.

De Monte Arruí á la plaza, dos compañías del batallón de Chiclana.

De Segangan á Tayent, una compañía del regimiento de Ceriñola.

De Segangan á Ras-Medua, la sexta batería de Montaña.

De la plaza á Tissa (por el camino viejo), la cuarta compañía del primer batallón de San Fernando.

De la plaza á Tissa, la segunda compañía del segundo batallón de San Fernando.

De la plaza al Atalayón, la quinta compañía del tercer batallón de San Fernando.

AVISO

Las cuentas de la Tómbola benéfica y sus comprobantes están á disposición de cuantas personas quieran examinarlas, en la sección de Contabilidad de la Junta de Arbitrios, por un plazo de quince días.

La comisión organizadora.

Desde el Peñón

(DE NUESTRO CORRESPONSAL)

Como anticipé por telégrafo, amplío los informes del rescate de Jesús Velázquez Rubio. Pertenece éste al segundo escuadrón del regimiento caballería de Vitoria, en Tetuán, y se hallaba, como otros varios soldados de las distintas armas, pero separado, bañándose en el río.

Unos moros, que por lo visto se dedican á la caza de los incautos, adoptando las precauciones consiguientes, llegaron hasta Velázquez sin que éste tuviera tiempo de retirarse, y amenazándole con las gumías, se vió precisado á seguir con ellos camino del monte.

Después, la historia eterna. Vendido varias veces, vino á dar en manos del moro que lo ha devuelto.

Ha estado solamente en Ben-Karrich y Gomara dos meses próximamente, el tiempo de su cautiverio y la repugnancia que siempre tuvo á los alimentos de los moros, con la falta completa de ellos que muchas veces tuvo que pasar han provocado en su salud tan lamentable estado que inmediatamente de su desembarco en el Peñón, pasó al hospital, y allí se encuentra, en donde he hablado con él, debido á la bondad del director el médico primero Sr. Pastor, quien asegura que en breve se hallará restablecido. Y yo creo en las palabras del Sr. Pastor, porque el personal que está á sus órdenes es cuidadoso y entendido. El Sr. Pastor goza de reconocida fama por la dirección de su hospital, como por la del consultorio indígena, que también está á su cuidado.

El rescate ha sido conseguido por el Comandante Militar señor Alcayna y S. E. el Comandante General del territorio General Aizpuru, que mantiene la sabia política de sus ilustres antecesores en el mando. La parte activa corresponde á la oficina indígena á cuyo frente está el Capitán señor Aguilera, y al señor Giménez, intérprete, que es un poderoso auxiliar por que á más de sus conocimientos del idioma tiene amistades en el campo que sirven admirablemente en la labor que sin descanso mantiene la oficina y sus dignos directores.

Jesús Velázquez, recordando á sus padres y cinco hermanos pequeños, fué acometido de un pasajero síncope que le obligó á tomar apoyo sobre el lecho y con su voz débil y cara pálida por el trastorno que acababa de sufrir, trataba de hacer comprender su justo deseo por marchar á su pueblo para abrazar á los seres que adora. Es natural de Caravaca (Murcia), y su aspecto demuestra que fué un muchacho fuerte, robusto.

La señora de Alcayna y su linda hija Mercedes, celebraron su fiesta onomástica rodeadas del mayor contento y recibiendo con las felicitaciones más expresivas del cariño que gozan en el pueblo, regalos de todos, muy valiosos.

El Peñón se anima. En el teatro venían actuando unos buenos aficionados, familia de los sargentos de la guarnición y á fomentarlos acuden otros cultivadores del arte, comprendiendo que es la manera más grata para hallar solaz en el Peñón.

J. J.

Peñón, Septiembre.

INFORMACIÓN TELEGRÁFICA

De nuestros Corresponsales en Madrid, Provincias y Extranjero

(Reexpedidos desde Málaga por correo)

Noticias militares

El «Diario Oficial», publica las disposiciones siguientes:

Ingreso en Estado Mayor

Ingresan con fecha veinticinco de este mes, en el cuerpo de Estado Mayor, los oficiales de la última promoción de la Escuela Superior de Guerra don José Ungría, don Antonio Uguet, don Eduardo Escartín, don José Aizpuru, don Francisco Ruiz, don Abelardo Amil, don Francisco Zamanra, don Antonio Tapia, don Gonzalo Benito, don César Borbeijto, don Luis Pérez, don Manuel Lahosa, don Adrián Salinas, don Luis Madariaga, don Alfonso Fernández, don Clemente Ufano, don Carlos Morena, don Isidoro González, don Luis Ortega y don José Martínez, capitanes de Infantería.

Don Fernando Loygorri y don José Derquí, tenientes de Caballería.

Retiros

Concede el retiro á los tenientes coroneles de Infantería don Antonio Batle, don Francisco Garrido, don Nicomedes Puig y don Eufrasio Sevine.

Incorporación

Dispone se incorporen al curso de automovilismo, el sargento de Africa don Fernando Francés y los soldados Eulalio Asensio, del regimiento de Melilla, Manuel Polo del de caballería de Alcántara y Gregorio Fernandez, del Mixto de Ingenieros.

Concurso

Anuncia el concurso para la provisión de tres plazas de obreros basteros en la Comandancia de Artillería de Larache.

La "Gaceta,,

Jubilación

Real-decreto jubilando al catedrático de la Universidad Central don Gumersindo Azcárate y disponiendo que continue figurando en el Claustro como catedrático honorario, con voz y voto en todas sus reuniones y acuerdos.

Exportación

Real-orden señalando las mercancías cuya exportación á Rusia están prohibidas, por considerárselas por aquel gobierno como de contrabando de guerra.

El cólera

Beal-orden de Gobernación, declarando la existencia del cólera en varios otros estados alemanes y ordenando con sus procedencias, en pasajeros y mercancías, la estricta observancia de los preceptos reglamentarios en materia de sanidad.

Arriendo

Publica el Pliego de condiciones para el arriendo del Teatro Real.

Se exige fianza de doscientas mil pesetas y depósito provisional de veinticinco mil al presentar pliego.

No se obliga al arrendatario á las reparaciones del teatro.

El plazo de admisión de solicitudes durará veinte días, á contar de la publicación del anuncio en le «Gaceta».

Lo que dice Jordana

El ministro de la Guerra ha recibido el siguiente telegrama del general Jordana:

«En virtud de gestiones hechas de acuerdo conmigo, practicadas por el Comandante general de Ceuta, se han sometido, matando la res de ritual, los habitantes de los poblados de Biut y Ain-Aixa.

Han acudido al acto unos ciento cincuenta moros para responder de la tranquilidad de las zonas comprendidas entre los ríos Fenidakear y la plaza.

Considero esta sumisión muy importante y felicito por ella al comandante General de Ceuta.»

LABORATORIO VIDAL X2

EN LA ESCROFULA

El X2 SUPURATIVA DETERMINA UNA RAPIDA Y SEGURA CICATRIZACIOM, REGONSTITUYENDO PODEROSAMENTE EL ORGANISMO. 59

En Melilla: D. Benito Sauret, Droguería La Cruz. 1220

Carbón barato

COK en cilindros, á 80 pesetas tonelada. En espuertas de 25 kilos neto á 2 pesetas (OCHO CÉNTIMOS KILO).

VEGETAL en bolas, á 90 pesetas tonelada. En espuertas de 25 kilos neto á 2,25 pesetas (NUEVE CÉNTIMOS KILO). 1175

CARBONIFERA DEL RIF, Conde de Alcaudete, 2, Zona Industrial.

Buzón de avisos para el servicio á domicilio, SIN ALTERACIÓN DE PRECIOS, O'Donell, 41 (Farmacia Militar).

LA PRENSA

«El Imparcial»

«El Imparcial» publica una carta del redactor de «Le Journal», de Paris, afirmando que conferenció, durante una hora, con el conde de Romanones en San Sebastián, en Villa Aurora.

Añade que la misma tarde de su conferencia pidió por carta, al conde, primero su fotografía y después el esclarecimiento de algunos puntos de sus declaraciones.

«La respuesta y la fotografía llegaron después de mi salida de San Sebastián y las recibí en Madrid.»

Con tales antecedentes prueba el redactor del diario francés la autenticidad de sus impresiones sobre la política liberal en relación con el estado de Europa y ruega á «El Imparcial» que, al referirse á ellas, en sus comentarios, las tenga por auténticas y fidedignas.

«El Radical»

Dice «El Radical» que urge que el gobierno aclare por qué y con qué fines, en menos de un mes ha relevado de sus respectivos cargos en las islas Baleares, á los generales Rodríguez Brualla y Sanchíz, que ejercían mando en aquella provincia, como igualmente al Delegado de Hacienda de la misma.

«No falta quien asegure—dice «El Radical—que esos relevos tienen relación con la presencia de los submarinos alemanes en nuestras aguas y con el contrabando de bencina.

Hay necesidad absoluta—añade el colega—en aclarar esto.

«El País»

Lamenta «El País» que los socialistas y los federales se hayan opuesto á la coalición electoral con los radicales, que casi aseguraba el triunfo á la candidatura republicana de Madrid.

Censura el mismo periódico republicano á Maura y aconseja á Power, concejal maurista del ayuntamiento de Bilbao, que acepte la alcaldía, ya que todos, datistas y mauristas, son unos, en procedimientos y en ideales.

EL NUEVO COMPUESTO ARSENICAL X2,,

ES UNA NUEVA MEDICACION DE INCALCULABLE VALOR TERAPEUTICO, ANTISEPTICA E INOFENSIVA. CON ELLA LA CELULA CONSERVA TODA SU INTEGRIDAD, Y PUEDE DEFENDERSE DE TODOS LOS PROCESOS PATOLOGICOS INTRAORGANICOS, YA HACIENDO LOS TEJIDOS REFRACTARIOS AL DESARROLLO DE LOS PARASITOS, YA MODIFICANDO LA SANGRE EN LA CUAL SE HAYAN PRODUCIDO AUTOINTOXICACIONES.

1217

Noticias varias

Alcalde suicida

Telegrafían de Málaga que en Igualeja, pueblo de aquella provincia se ha suicidado el alcalde, disparándose un tiro en la cabeza.

Dosconocense los móviles de tan extremada resolución.

La huelga asturiana

El gobernador de Oviedo telegrafía la solución amistosa de la huelga que venían sosteniendo los obreros de la metalúrgica «La Duro Falguera».

Nombramiento

Ha recaido por Real orden, el cargo de alcalde de Bilbao, en el concejal maurista señor Pérez.

Intervieu desmentida

El conde de Romanones ha desmentído de modo categórico y terminante los términos de la supuesta intervieu publicada por el periódico parisién «Le Journal».

Lo que dice un telegrama

Dicen de Bilbao que el telegrama de los diputados á Cortes por Vizcaya, á que hace referencia el señor Ibarra en el suyo al ministro de la Gobernación, tiene por objeto aprobar la conducta, la manera de actuar y el exquisito tacto del gobernador civil de aquella provincia durante los últimos sucesos, afirmando que su conducta ha merecido elogios unanimes de la parte sensata del país.

La huelga de Reus

Telegrafía el gobernador de Tarragona, que los patronos y obreros albañiles de Reus, han llegado á un acuerdo y que el lunes reanudarán su trabajo.

Solo quedan en huelga en este pueblo los carpinteros.

La huelga de Tarrasa

Las fábricas de Tarrasa siguen funcionando, aunque no con todo el personal.

El lunes quedará arreglada la maquinaria y en ese dia entrarán en el trabajo los obreros que faltaban á él, por el arreglo dicho.

Buque ardiendo

Dicen de Santa Cruz de Tenerife, que el pailebot «Pérez Castro», de la matrícula de aquel puerto, se incendió á cinco millas de él, siendo auxiliado por varias lanchas de vapor.

Se salvaron diecisiete tripulantes, que trasportados á Tenerife, fueron curados de quemaduras.

Uno de ellos se encuentra muy grave

La política en Bilbao

El diputado á Cortes por Bilbao, don Fernando Ibarra, ha dirigido al ministro de la Gobernación el siguiente telegrama.

«Correspondo á su telegrama para manifestarle que, sin duda, por error de alguien, se unió mi firma á las de mis compañeros de representación en Cortes de Vizcaya, en telegrama colectivo, del que la primera noticia que tengo es el telegrama de usted.

Nada más lejos de mi ánimo, que formular juicio que suponga censura ó contradicción á dicho telegrama.

Envíole afectuoso saludo.»

La lucha en Servia

Comunicado servio

NISCH.—Se confirma que en los principales puntos de los frentes del Danubio y del Sare, se han proseguido los bombardeos por parte del enemigo.

En Ivano y en las alturas de Hadúe, los proyectiles enemigos han causado daños.

Los informes oficiales afirman que sin embargo, los austroalemanes no han obtenido ventaja positiva alguna.

En los Balkanes

Bulgaria y Turquía

SOFIA.—La comisión búlgara que cumpliendo órdenes del gobierno ha salido para Demtikr, se compone de un alto funcionario del ministerio de Estado, del consul general de Bulgaria en Andrinópolis, comandante de la guarnición Dedeagatch, y del agregado militar de Bulgaria en Turquía.

Estos comisionados han firmado el protocolo que se refiere á la cesión territorial por parte de Turquía, según el último convenio.

Se ha designado el Tribunal de arbitraje que ha de resolver las cuestiones de límites á que de lugar la toma de posesión de los territorios transferidos á Bulgaria.

La prensa griega

ATENAS.—Las últimas noticias recibidas acerca de la movilización búlgara, han dado lugar á una exaltación de sentimientos patrios.

Un periódico caracterizado por su animosidad contra Venizelos, escribe que en razón de la gravedad de las circunstancias presentes, el gobierno debe ser sostenido por todas las fuerzas de la nación.

Añade, que el ataque austro alemán comenzado contra Servia, marca el principio de un periodo crítico para los Estados balkánicos.

Por su parte «La Patria» periódico gubernamental, se esfuerza en hacer constar que la movilización del ejército griego no tiene nada que ver con la guerra europea. Grecia—dice—solo empleará sus fuerzas, para defender sus fronteras y para mantener los compromisos que tiene contraidos con Servia.

En Polonia

Gran efervescencia

ROMA.—Un personaje polaco que reside en nuestra ciudad ha recibido noticias de Polonia, según las cuales los alemanes temen una insurrección.

Los invasores observan síntomas alarmantes en todo el país.

Se han cometido algunos atentados contra las vías férreas y han sido destruidos dos puentes por medio de bombas de dinamita.

Hacia la gran batalla

PETROGRADO.—Los críticos militares rusos creen que se está en vísperas de la más terrible batalla que puede imaginarse y la cual se desarrollará en un frente paralelo á la línea Brets-Moscou.

El enemigo tratará de realizar su supremo deseo de inmovilizar á los rusos en las marismas de Kings y según los críticos, la batalla que se anuncia cerrará la campaña de este año, por que no es probable que los alemanes puedan intentar después de ella las operaciones.

«El Inválido Ruso» se expresa en sentido optimista, en cuanto á la posibilidad del envío de refuerzos á las tropas rusas, en los puntos más amenazados y cree que los obstáculos naturales tras de los cuales se han retirado los rusos, les permitirán resistir los ataques de los alemanes muy difíciles ya hacia el Este.

FRANCIA

La exportación de vinos

PARIS.—La comisión de Aduanas se ha reunido, para tratar del Decreto de 20 de Agosto prohibiendo la exportación de vinos.

Los comisionados han informado en sentido de que se autorice la exportación de los vinos finos, que no pueden servir para el aprovisionamiento del enemigo.

El oro francés

PARIS.—En la última semana las entregas de oro han llegado á sesenta millones, alcanzando en total hasta ahora, la cifra de ochocientos millones, recibida por el Banco de Francia.

Hoy este establecimiento de crédito, tiene en caja cuatro mil quinientos millones.

La prensa francesa hace constar, que en la zona ocupada por los ejércitos, las entregas han sido muy considerables.

Albricias en Francia

PARIS.—La prensa parisién ocupa páginas enteras en relatar los últimos descalabros sufridos por los alemanes en Rusia.

Todo alborozada comenta la importancia de ellos y tiende á despertar esperanzas en las poderosas fuerzas que todavía conserva el pueblo ruso para aplastar á sus enemigos.

DR. BONET

Especialista en enfermedades de la garganta, nariz y oido.

CONSULTA, DE 4 á 6

Calle O'Donell, 31, 2.°, derecha 52

INGLATERRA

La toma de Luk

LONDRES.—Se confirman los éxitos rusos que tengo comunicados con carácter de urgencia.

Han reconquistado, en efecto, los rusos la población de Luk, tras de infligir al enemigo serias pérdidas.

El número de prisioneros solo se eleva á cuatro mil en vez de seis mil, que tengo dicho.

Es lo único rectificable de mis telegramas sobre el particular.

Echados de Wileyka

LONDRES.—Nuevos telegramas de origen oficial, dan la noticia de haber sido expulsados los alemanes de Wileyca, dejando miles de prisioneros, quince cañones y veinte ametralladoras.

Los ingleses bombardean

LONDRES.—La escuadra inglesa ha bombardeado nuevamente el puerto de Zeebrugge.

El resplandor de la potente artillería inglesa se veía desde Flesinga.

Huelga de mineros

NORDEICH.—Tres mil mineros de la cuenca carbonífera del Sur de Gales, se han declarado nuevamente en huelga.

El gobierno trata de evitar el conflicto, á cuyo efecto envió á la cuenca carbonífera una comisión para concertar un arreglo con los huelguistas.

Carne para el ejército

LONDRES.—El gobierno inglés trató de hacer un arreglo con las principales casas de la República Argentina para el suministro de carne, pero ha desistido en vista de los precios y los gastos de fletes.

En la actualidad Inglaterra negocia con Australia, no solo para las necesidades del ejército inglés, sino para las tropas francesas.

Dr. RONCAL

Especialista en enfermedades de la garganta, nariz y oido.

RAYOS ULTRAVIOLETAS

Electricidad, luz fría prenetrodermoterapia eléctrica oxono, sismoterapia.

Consulta de 3 y 1/2 á 7 de la tarde.

24 Conde del Serrallo, 13, pral., izqd.

Aviso importante

Teniendo que efectuar ciertas reparaciones en la Central eléctrica «España», esta Compañía pone en conocimiento del público que á partir del próximo día 27, y hasta nuevo aviso, se cortará la corriente en la misma todos los días de once á doce de la mañana.

La Dirección

Por la radio

(SERVICIO ESPECIAL URGENTE DE "EL TELEGRAMA DEL RIF'

La guerra en Francia

Un ataque infructuoso

Madrid.—(Urgente).

Berlín.-Oficialmente se dá cuenta de que varios buques ingleses han intentado una vez más el bombardeo del puerto de Zeebrugge, estación como se sabe, de los submarinos alemanes.

Las baterías de tierra mantuvieron á los buques á gran distancia y el fuego de éstos no fué eficaz. En cambia, los disparos de los alemanes echaron á pique un barco y causaron averías á otro.

División rechazada

Berlín. (Oficial.)-En el sector de Ipres las tropas alemanas han causado pérdidas muy considerables al enemigo, habiendo hecho prisioneros á dos oficiales y cien soldados ingleses.

Al Noroeste de Lille, los aliados, después de un empeñado combate, consiguieron hacer retroceder á una división alemana, que sufrió grandes pérdidas, como asimismo parte importante del material emplazado en las posiciones.

Nuestras tropas han evacuado voluntariamente las ruinas de la azucarera de Souchez.

En el resto del frente hemos rechazado los ataques de los franceses, mereciendo citarse los combates librados por el regimiento núm. 39 de línea, que apresó á mil doscientos veinte ingleses y tomó diez ametralladoras.

El repliegue alemán

Berlín.-En la Argonna y cerca de Prethes, los alemanes, después de haber sido cañoneados con violencia extraordinaria y durante treinta horas por parte de las baterías francesas, se vieron obligados á replegarse hasta las posiciones de segunda línea.

Brigadier prisionero

Berlín.-Al Norte de Mourmelon le Grat, hemos rechazado las tropas francesas, haciendo tres mil setecientos cincuenta prisioneros, entre ellos un Brigadier.

Posiciones abandonadas

Berlín.--A consecuencia de haber recibido el enemigo grandes refuerzos, que le permitieron atacar con considerable superioridad numérica, nos hemos visto obligados á abandonar las posiciones situadas al Oeste de Cambray.

Lucha en los aires

Berlín.--Los aeroplanos alemanes han derribado á uno de los aliados, muriendo sus tripulantes y el observador.

Al Sur de Memel fué derribado otro avión francés y se obligó á que se retirara la escuadrilla de la misma nacionalidad, que quiso bombardear nuestras posiciones.

Los éxitos franceses

Bajas alemanas. Prisioneros. Material tomado

Madrid.—(Urgente).

París.-Nuevos telegramas de caracter oficial confirman los éxitos obtenidos por los franceses al Norte de Arras y en la Champaña.

Al retirarse los alemanes á la segunda línea, sufrieron grandes bajas y dejaron abandonado gran cantidad de material de guerra, entre él veinticuatro cañones de campaña.

Las tropas francesas aprisionaron diez y seis mil soldados ilesos y más de doscientos oficiales.

Según los datos recibidos, en dos días, los prisioneros alemanes en todo el frente han llegado á veinte mil.

En el frente Oriental

Informes alemanes

Berlín.—Continúa la lucha muy encarnizada al Este de Wilna.

Los rusos han sido rechazados en en el frente de Smorgon y en Zuisthnew.

Nuestras tropas han penetrado por varios puntos en la línea rusa y al Noroeste de Goidernorma empujamos al enemigo al otro lado del río.

Los alemanes han llegado al Niemen y han hecho novecientos seis prisioneros y tomado dos ametralladoras.

El ejército del Príncipe Leopoldo sigue empujando á las tropas rusas en su frente.

El ejército del Feld Mariscal Makensen no ha cambiado de situación en las últimas cuarenta y ocho horas.

Grave accidente automovilista

Un vuelco. Un muerto y heridos. Lo que se dice. Reservas

Madrid.—(Urgente)

Ha circulado rápidamento la noticia de haber ocurrido un grave accidente de automóvil en la carretera de Toledo y se asegura que las víctimas pertenecen á una familia cuyo jefe es una alta personalidad del Gobierno.

Ocurrió el suceso á las dos y media de la tarde, entre los pueblos de Pinto y Parla, sin que se sepa á qué se debió el siniestro.

Los ocupantes del carruaje se dirigían á una finca de recreo y resultaron tres de ellos gravemente heridos y un joven muerto.

Se dice que éste es hijo de un Ministro y que el automóvil pertenece también á un Ministro.

En los centros oficiales se guarda gran reserva y no nos ha sido posible á los reporters comprobar lo que de rumor público se dice.

Nuevas noticias. Las víctimas

Madrid.—(Urgente.)

En el Gobierno civil se han dado al fin detalles de lo sucedido en la carretera de Toledo.

El muerto no es, como se había dicho, hijo de ningún Ministro. Se llama Joaquín Fuster, y su padre es el ingeniero director de la Sociedad de Construcciones Navales.

Se halla herido gravemente otro de sus hijos llamado Nicolás y un pariente.

Vapor español detenido

Un crucero inglés. Averías. A Gibraltar

Madrid.—(Urgente.

Barcelona.--Se ha tenido noticia de la detención de un vapor español por un buque británico.

El capitán del vapor «Manuel Espalíu», ha referido que navegando no lejos de Tenerife, se le acercó un crucero inglés.

La maniobra fué hecha en tal forma, que el barco espanol recibió averías en el costado de babor.

El Comandante del crucero, que era el «Carmonia», dió orden al Capitán que saliese para Gibraltar.

Cumplida la orden, estuvo el «Manuel Espalíu» detenido 32 horas, siendo al fin dejado en libertad.

El Capitán ha formulado la queja correspondiente.

El regreso del Rey

Madrid.—(Urgente).

El viernes próximo se celebrará en Palaclo Consejo de Ministros, presidido por S. M. el Rey.

Con tal objeto, don Alfonso llegará de San Sebastián el miércoles.

Convenio con Noruega

Madrid.—(Urgente)

Ha quedado establecido el servicio de Giro Postal entre España y Noruega, habiéndose firmado ya el convenio, mediante el cual, quedará abierto el servicio el día primero del próximo Octubre.

Comunicado francés

Madrid.—(Urgente.)

Paris.—Una nota facilitada por el Ministerio de la Guerra, dice que los ejércitos aliados han conseguido avanzar en las líneas alemanas unos 25 kilómetros, haciendo 10.000 prisioneros enemigos y apoderándose de gran cantidad de material de guerra.

Partes sin importancia

Madrid.—(Urgente.)

Los últimos comunicados belgas é italianos relativos á la guerra, no dicen nada importante.

Unicamente el primero consigna que los soldados belgas se han apoderado, á la derecha del Iser, de 200 metros de trincheras alemanas.

Parte oficial francés

Madrid.—(Urgente.)

Paris.—En el Norte de Arras, la situación no se ha modificado en nada. Los alemanes han atacado débilmente las posiciones ocupadas por los franceses.

En la Champaña, continua la lucha entablada.

En la actualidad, las tropas francesas se hallan en un frente que se extiende delante de la segunda línea de defensa alemana.

El número de prisioneros cogidos al enemigo, es el de 15.000, siendo 75 los cañones tomados y varios carros de avituallamiento.

Como se ve, las cifras varían en los diferentes despachos recibidos, que telegrafío sin modificarlos.

Velada hispano-americana

Madrid.—(Urgente).

Cádiz.—En el salón de actos de la Diputación Provincial, se ha celebrano la anunciada velada hisbano-americana, en honor del Doctor Cobos.

Presidió el acto, en representación del Gobierno, el Gobernador civil de la provincia.

La conferencia del Doctor Cobos, fué brillantísima, abogando por la completa unión de España con las Américas latinas.

En igual sentido pronunciaron discursos los señores Moro Margado, Irigoyen, el diplomático argentino Dr. Fornquist y el Gobernador.

Nuevas sumisiones

Madrid.—(Urgente.)

Según comunicación enviada por el Alto Comisario de España en Marruecos, al ministro de la Guerra, continúan en Ceuta las sumisiones de

moros de las kabilas más importantes de aquel territorio.

Comunicado ruso

Madrid—(Urgente.)

Petrogrado.-Según comunicado del Gran Cuartel General moscovita, prosiguen los rusos obteniendo progresos en diversas regiones.

La guerra en Rusia

Prosiguen los combates

Madrid.—(Urgente.)

Petrogrado. (Oficial.)-Después de grandes luchas, nos hemos apoderado de Swenzjany y otras localidades de la región del Wilia.

Al Suroeste de Novogroudok, apresamos cuatro oficiales y 92 soldados. Más al Sur de esta región, desalojamos al enemigo de su posiciones, cogiéndoles 800 prisioneros, dos trenes de armones de municiones y varias ametralladoras.

Al Sur de Pinsk, el enemigo se retiró á la orilla opuesta del río, abandonando varios heridos y volando en su retirada dos puentes.

En la región de Vileyka, rechazamos varios ataques alemanes, llegándose en muchas ocasiones á la lucha cuerpo á cuerpo.

En Lasduny, el fuego de la artillería pesada enemiga, nos obligó á abandonar dicha localidad.

Bolsa

Madrid 27.— Cotizaciones del día de hoy:

Banco	447'00
Río Plata	251'00
Tabacos	000'00
Francos	89'90
Libras	24'85

SUBASTA

Aduana Marroquí de Melilla.-Sección de Nador.

Se pone en conocimiento del público que el 7 del próximo mes de Octubre, á las 16, se verificará la venta en segunda subasta, por haber resultado desierta la primera, en el local que ocupa el Almacén de dicha Sección de los siguientes lotes, los que han sido rebajados de su primitiva tasación en un diez por ciento.

1.º Una pieza arroz y dos piezas mericón tasadas ahora en 30,60 pesetas.

2.º Dos sacos con 80 pilones azúcar de 1'400 kilógramos pilón, 2 cajas de velas, 13 kilógramos de té, 1 lata con 18 litros de aceite; 2 cajas con 4 kilógramos bombones; un kilógramo pimienta, y un paquete de papel para envolver, peso 1 kilógramo, tasado todo ahora en 137 pesetas.

3.º Cuatro sacos con 151 pilones de azúcar de 1'400 kilógramos pilón, 1 barra de jabón, dos libras y media de chocolate, una pieza mericón y 18 paquetes velas, tasado todo ahora en la cantidad de 133'50 pesetas.

Estos tres lotes saldrán á la venta uno tras otro, no admitiéndose postura más baja de la valoración de la; las pujas se harán por pesetas, y serán adjudicados los lotes al mejor postor. Los adjudicatarios tendrán la obligación de pagar 8'50 pesetas importe del anuncio de la subasta anterior,así como el de éste, haciéndolo á partes proporcionales.

Intervención de la Aduana Marroquí de Melilla 27 de Septiembre de 1915.—El Interventor Jefe, Julio Nebreda.

Korti

Guerra á la subida de la sueca

Aumenta cuatro veces su duración y la impermeabiliza.

Aprobado de Real orden en el Ejército y Marina.

Descuentos á los Cuerpos y comercio.

Frasco para dos pares UNA PESETA. 1363

Pídase en todas partes.

Concesionario para Marruecos:

Diego Palacios y Emo

General Astilleros, D.-Melilla

OCULISTA

La consulta de enfermedades de los ojos del Dr. Anton se ha trasladado á la calle Polavieja (carretera de Triana), número 6, principal. 1414

Información militar

Presentados.—Ayer cumplimentaron á S. E. los siguientes Jefes y Oficiales: Comandante don Jacinto Pérez; Capitanes don Enrique de Nicolás, don Pablo Cayuela y don Manuel Ramírez; Médicos primeros don Babil Coiduras y don Pedro Sáinz, y primer Teniente don José Pérez.

A Guerra.—Se cursan instancias: del Farmacéutico Mayor don Juan Sarcillo Fernis, que solicita cambio de destino; artillero José Manuel Balu, que solicita una plaza de alumno en la Escuela Central de Artificieros.

Al General en Jefe.—Se remiten instancias: del sargento Eduardo Peñuela; cabo Alejandro García, y soldados Andrés Mollít y Hermenegildo Calle, que solicitan pasar á las Fuerzas Regulares.

Pasaportes.—Han sido extendidos los siguientes: al brigada Inocente Ramiro, para Pamplona, San Sebastián y Zaragoza; al sargento Enrique Peña, para Barcelona; á los cabos Sebastián Gómez y Eduardo Vera, para Ceuta y Sevilla, respectivamente, y al soldado Francisco Mudán, para Barcelona.

A las posiciones.—A distintas posiciones han marchado el Comandante don Jacinto Pérez, el Capitán don Pablo Cayuela, el primer Teniente don José Pérez y el Médico primero don Miguel Guirao.

A la Península marcharon el primer Teniente don Alvaro Villalba y el Médico don Pedro Sáinz.

De regreso.—Ha regresado á la plaza el Capitán don Enrique de Nicolás.

Consejos de guerra.—Mañana á las diez se celebrará un Consejo de guerra en el cuartel de Santiago, para ver y fallar la causa instruída contra el soldado del batallón de Segorbe Victoriano Abolacio Llamas, por insulto á agentes de la autoridad.

Estará presidido por el Teniente Coronel don José Sacanelles. De la defensa se ha hecho cargo el primer Teniente don Santiago Llamas.

—A las cuatro de la tarde, en el cuartel de la Alcazaba, se celebrará otro Consejo de guerra contra el sargento del regimiento de Extremadura Gregorio Díaz Molina, por insulto de palabra á superior.

Presidirá el Teniente Coronel don Carlos Cos Gayón; defenderá al acusado el primer Teniente don Justo Blanquez.

Servicio de la Plaza para hoy.—Jefe de día, Teniente Coronel de la Comandancia de Artillería don Joaquín Gardoqui.

Imaginaria, otro de la Brigada Disciplinaria don Juan García.

Juez de guardia, Comandante don Luis Baeza.

Imaginaria, Capitán don Sebastián Morales.

Hospital y provisiones, regimiento San Fernando once Capitán.

Reconocimiento de artículos de pienso, Alcántara primer Capitán.

Oficiales y sargentos de vigilancia por la plaza, Regimiento de San Fernando.

Parada, los cuerpos de la guarnición.

Principal, cuartel de Santiago.

El Comandante Sargento Mayor, Manuel García Malea.—V.º B.º el Coronel Jefe de E. M., Jorge Fernández Heredia.

Un joven al agua

En las primeras horas de la tarde, ocurrióen el muelle de Becerra un accidente que pudo tener fatales consecuencias.

En el lugar indicado se encontraba en una embarcación, el joven de 14 años Manuel Sierra Valencia, cuando tuvo la desgracia de caer al agua.

Indudablemente Manuel hubiera perecido sin el arrojo de don Francisco Codes del Río, encargado del depósito de las aguas de Torremolinos, que apercibido del accidente, se lanzó al agua, logrando salvarle de una muerte cierta.

Manuel Sierra, solo resultó con el susto consiguiente, siendo conducido á su domicilio, calle Sánchez Barcaiztegui, número 31.

La conducta del Sr. Codes, fué justamente elogiada por cuantas personas tuvieron noticias de lo ocurrido.

Una el valiente salvador nuestra felicitación á las que lleva recibidas.

Espectáculos

ALFONSO XIII

Continúa consiguiendo nuevos éxitos la compañía que actúa en este teatro.

La esmerada ejecución que dan á todas las obras, sigue llenando la sala de público que no escatima sus aplausos á las hermosas tiples señoritas Santoncha, señores Vega, Garro y demás artistas.

Función para hoy:

A las seis, «¡Sensitiva!» (dos actos) y tres películas.

A las nueve, «Seguidillas», «Los descamisados» y dos películas.

A las once y tres cuartos, «De padre y muy señor mío» y dos películas.

KURSAAL

Esta noche se exhibirá por última vez, la colosal película estrenada anoche, titulada «Iris» y otras.

Además, entre las que se estrenarán figura la quinta serie de la interesante cinta «Rocambole».

DIVERSAS NOTICIAS

Inyectables Santa-Cruz. 1490

El mejor y más barato dentrífico «Licor del Polo.» Primer premio Congreso de Higiene Internacional. 1539

Riña

En el barrio del Hipódromo riñeros Juan García, Joaquín Martínez y Diego García, resultando el Joaquín con una herida leve de la que fué asistido en el Puesto de Socorro.

Los tres reñidores, ingresaron en el arresto á disposición del Juzgado del distrito del Sur.

Dos caídas

Al pasar por el puente del río de Oro, Antonio Motoya, tuvo la desgracia de dar una caída causándose una fuerte contusión en la rodilla derecha.

Fué asistido en el Puesto de Socorro.

También en este benéfico Centro, recibió asistencia facultativa el niño de dos meses Jerónimo Madueño Rubira, que sufría una herida contusa en la ceja derecha producida al caerse de la cama.

Picadura

El paisano José Nieto, habitante en la calle de Cáceres, número 5, fué picado por un alacrán, teniendo necesidad de ser asistido en el Puesto de Socorro.

Deben presentarse

Para asuntos que les interesa deben presentarse en el Centro de Policía Francisco López Rodríguez y Bernabé Dueñas Morales.

Bautizo

En la Iglesia parroquial ha sido bautizada una niña hija del industrial don Andrés Martínez y de doña Antonia Recio.

Apadrinaron á la nueva cristiana doña Teresa León y don Antonio Martínez.

En el domicilio de los padres, fueron obsequiados espléndidamente los invitados á la ceremonia.

Próxima boda

Ha sido pedida la mano de la bella señorita Rosa García Prado, hija del conocido comerciante del Peñón don Antonio García Luque, para el ilustrado sargento de Africa don Cristóbal Roldán Jiménez.

Otra riña

En un café del Polígono, promovióse una cuestión entre Manuel Molero Ruiz y Juan Villa Pérez, resultando el primero herido levemente en la cabeza, á consecuencia de un silletazo dado por Juan.

Manuel fué conducido al Puesto de Socorro por el sargento de la Cruz Roja señor Morosoli y el sereno Juan Contreras.

Notas de la guerra

Una comisión de obreros ingleses ha realizado una visita de inspección á las trincheras británicas de Francia, para enterarse de las necesidades de las tropas é informar á las Sociedades obreras que representan.

Entre los progresos de la higiené puestos en práctica no hace un mes, figuran vasos y platos de papel comprimido que se destruyen despues de usarlos y camisetas y calzoncillos también de papel que en lugar de pasar á los lavaderos cuando se ensucian son quemados, evitándose así la propagación de enfermedades infecciosas.

◆◆

Dice «L'Temps» que el camino para Constantinopla no debe ser el de Gallípolis, sino el de Servia y Bulgaria. Si Grecia forma como parece junto á los aliados los ejércitos de la península citada, darían la mano á los griegos y Servia abandonando el proyecto de forzar los Dardanelos.

Por su parte, Alemania y Austria intentan también ir á Constantinopla con el auxilio de los turcos.

◆◆

Azpeitúa, en una de sus crónicas, pone de relieve que las leyes protectoras á la agricultura tan combatidas por los industriales alemanes han salvado el Imperio. El pobre suelo germánico, se transformó merced á esa protección permitiendo cultivos intensivos que en las actuales circunstancias aseguran el abastecimiento del país, por lo que opina Alemania no podrá morir de hambre como opina Mr. George.

Movimiento de viajeros

Los que llegaron

En el vapor «Vicente Puchol».—Don Tomás Tejero, don José Hidalgo, doña Aurelia Moreno, don Antonio González, don Manuel Seisdedos, don Faustino Alvarez, don Antonio Villalba, don Pedro Ramirez y don José Escaño.

Los que marcharon

En el vapor «V. Puchol».—Don Alvaro Villalba, don Pedro Sanz, don Eduardo Jupley, don Antonio Duarte, don Román Pujol, don Luis Torrijos y don Manuel Baro.

REGISTRO CIVIL

Nacimientos.—María de las Mercedes Rivas Nieto.

Defunciones.—María Zumaquero Burgos y Angel Ortega Henche.

Matrimonios.—Ninguno.

Cooperativa del Ministerio de la Guerra

Sección "Relojería Carlos Coppel".-Madrid

Ventas á plazos á los Sres. Jefes, Oficiales, Suboficiales, Brigadas y Sargentos.

En Melilla: Carlos Coppel (hijo) HOTEL ESPAÑA 1482

REPRESENTANTES: J. Cano, Conde Serrallo, 8, pral. M. Manescau, General Polavieja, 48, 1.º

4182

Notas bibliográficas

El teatro de Ibsen

La Sociedad General Española de librería, acaba de publicar el primer tomo de la obra «Teatro completo», y contiene los tres dramas de Henrik Ibsen «Catilina», «La tumba del guerrero», y «La castellana de Ostrat».

La traducción está hecha con esquisito esmero por el notable escritor D. Pedro Pellicena, que ha sabido verter de modo fidelísimo las indicadas obras de Ibsen.

Agradecemos al señor Pellicena, vivamente, el ejemplar con que nos ha obsequiado.

EN EL PUERTO

Entrados

Vapor «V. Puchol», de Málaga.
Idem «Argelia», de Almería.

Salidos

Vapor «V. Puchol», para Málaga.
Idem «Argelia», para Almería

Reumáticos

¿Queréis curaros el reuma? Usad los trajes de lana medicinales del Doctor Robert, para señoras, caballeros y niños.

Depósito para Málaga y su provincia:

CAMISERÍA BONADA-MÁLAGA

El viajante Sr. L. Domínguez, se encuentra en esta, Hotel Cervantes. 1543

Comandancia de Artillería de Melilla

Necesitando adquirir este Cuerpo las prendas que se relacionan á continuación se pone en conocimiento de los señores que quieran presentar modelos y proposiciones, las que se admitirán en el despacho del Comandante Mayor (cuartel del zoco) hasta el día 11 del próximo mes de Octubre, debiendo tener entendido que las prendas serán puestas en el almacén del Cuerpo sin gasto alguno, que el importe de este anuncio será á prorrateo entre los adjudicatarios, y que el pago se hará cuando el fondo de material lo permita.

Prendas que se citan

Guerreras de paño, 450; gorros de idem, 1.000; guerreras kaki verde, 1.000; pantalones idem idem, 2.500; polainas, idem idem, 2.000; chalecos de abrigo, 500; camisas, 5.000; calzoncillos, 5.000; cuellos, 4.000; correas de cintura, 500; guantes blancos, 1.000; pañuelos, 5.000; bolsas de aseo, 500; zapatos (pares), 2.000; alpargatas (pares), 9.000; tohallas, 3.500; platos, 300; vasos, 1.000.

Melilla 25 de Septiembre de 1915.—El Comandante Mayor, Fermín Trujillo.—Visto bueno. El coronel primer jefe, Sousa. 1537

Escuela musical

DE LA

-Purísima Concepción-

Queda abierta la matrícula en dicho Centro de enseñanza para el nuevo curso que comenzará el día 1.º del próximo Octubre.

Calle O'Donnell, núm. 3 1536

Dr. FERNÁNDEZ MARTOS

Consulta de enfermedades de ESTÓMAGO, RIÑONES E INFECCIOSAS

Horas de consulta, de 4 á 6

O'DONELL, 16, 2.º

LABORATORIO DE ANALISIS ::: VACUNACIÓN Y SUEROTERAPIA-

Dres. REDONDO y MÁRTOS

Análisis clínicos, bacteriológicos, histológicos é higiénicos. Suero diagnósticos. Elaboración de autovacunas. Aplicación de sueros y vacunas preventivas y curativas, Esterilizaeión de materiales quirúrgicos y soluciones inyectables

PRIM, 23, 2.º derecha 29-30

-LA ESPAÑOLA-

Teñido y lavado á seco

Ros de Olano, 1, frente á Nogales 1517

Las aguas sin filtrar

Contienen: Bacilo de la tuberculosis. Bacilo del carbunclo. Bacilo de la difteria. Bacilo tífico. Bacilo del muermo. Microbio de la meningitis. Bacilo de la peste bubónica. Espirilo del cólera é infinidad de microbios. 41

Usando el FILTRO CARDENAL todos desaparecen instantáneamente.

AGENTE GENERAL:

EL CREDITO DEL TRABAJO

Arturo Reyes, 9, pral. (antes Málaga)

Cirujano dentista

EUSEBIO MORAUCHEL

Consulta de 10 á 12 y de 4 á 6

Extracciones sin dolor 1407

HOTEL REINA VICTORIA

JABÓN

PINTA AZUL DE PRIMERA

Una barra, una peseta.
22 barras, 20 pesetas.

Almacén de Blanco Soler
Playa de San Lorenzo. 33

POLICLÍNICA DE LOS Sres. **Martínez Zaldívar**

Partos Enfermedades de la mujer

VIAS URINARIAS

Consulta de 1 á 4

MEDICINA GENERAL.

SIFILIS-TUBERCULOSIS

Consulta de 5 á 7

Sor Josefina, 7, pral., dcha.

Consulta especial para los pobres

LUNES Y VIERNES, DE 4 A 5

21

GRAN SASTRERÍA DE **RICARDO FIUS**

TRAJES PARA SEÑORAS Y CABALLEROS

Géneros ingleses.—Kakis 11

UNIFORMES MILITARES

Alfonso XIII, Honda y principal, Melilla.

MAROTO Y BARATECH

(S. en C.)

SASTRES

Sucesores de Cortiles

GENEROS INGLESES

Pañería y kakis reglamentarios

Trajes para señora y caballero

UNIFORMES

Impermeables, pellizas, etc.

CHACEL, 5 22

:Laboratorio de Análisis: : : : y Esterilización : : : :

José Santa-Cruz

O'Donell, 41, pral. izqda.

ANALISIS de orina, jugo gástrico, sangre, leche, esputos, etc.

Suero aglutinaciones, para diagnóstico del tifus, paratifus, fiebres de Malta, sífilis, cólera, etc.

ENSAYOS y ANALISIS de minerales aguas, vinos, alimentos, telas kaki, etc.

INYECTABLES HIPODERMICOS indoloro isotónicos, Mangano-Suero; Suero-neurotrófico; Núcleo-suero; Vanado-suero; Arrhenal; Espermina, etcétera. 6

LA JOYERIA

Platería, Relojería y Óptica de

GENARO DE LA PEÑA,

se ha trasladado al núm. 15 de la calle Alfonso XIII, núm. 15, esquina á la de Chacel, frente al teatro Reina Victoria. 27

Dr. Cordero

Especialista en enfermedades de la PIEL venéreo y sífilis.

Tratamiento de la sífilis por el 914

CONSULTA DE 2 á 5 25

López Merino, 6, principal derecha.
(Continuación de Canalejas)

ACADEMIA DE MUSICA

Srta. María Alpuente

Profesora de piano titulada y diplomada en el Conservatorio de Madrid. Plan de estudios, el del Conservatorio.

Antonio Falcón, 1, derecha. 4

El Extremeño

Pedro Fernández

LO MEJOR EN JAMONES Y EMBUTIDOS DE TODAS LAS REGIONES

Despacho de vaca, ternera y cerdo

Cajas con meriendas y platitos variados

GENEROS SUPERIORES

Precios especiales á cantineros y cosarios

5, PRIM. 5 10

Ved los anuncios económicos de 4.ª plana

Tip. de EL TELEGRAMA DEL RIF

Folleton de El Telegrama del Rif (35)

La princesa Maritza

POR

Percy J. Brebner

CASA EDITORIAL SOPENA

—Puede retirarse, le digo.

El tono con que repitió su mandato no admitía observaciones y la mujer salió, dejando á la Condesa sola.

¡Sola! Un confuso tropel de pensamientos la invadieron, destruyendo la esperanza y alegría que por poco tiempo anidaran en su corazón. El mundo parecía que se hundía bajo sus pies, dejándola en angustiosa soledad.

XII

GRIGOSIE

El «Toisón de Oro» era un antiguo mesón situado á espaldas de la Bergenstrasse, al que se llegaba por un estrecho patio. No se veía muestra que lo indicase ni era fácil de encontrar, siendo pocos los que lo frecuentaban. Los que acudían á él, sin embargo, parecían ser parroquianos constantes, porque el dueño los recibía como á antiguos amigos. Eran de la clase más pobre, y no se preocupaban de las incomodidades del sitio, compensadas, tal vez, por la calidad del líquido que allí servían.

Presentaba una fachada estrecha, con dos pequeñas ventanas sobre la única puerta del edificio, y se parecía, en cierto modo, á un rostro humano. La casa, sin embargo, era profunda y en su fondo se abría una habitación reducida y baja de techo, que muchos parroquianos no conocían, y la cual permanecía en una semiobscuridad, aun al medio día. En el momento en que la describimos, á pesar de que fuera reinaba la luz, dentro se veía una bujía delante de un hombre sentado. Acababa de comer algo, y jugaba distraído con el vaso que el mesonero le llenó por segunda vez, momentos antes.

Al llegar, no le dirigieron pregunta alguna, ni el dueño trató de entablar convarsación. A su entrada, Ellerey, pues de él se trata, se contentó con hacer la señal convenida, y pidió vino. Dos hombres se hallaban entonces bebiendo y, sólo cuando hubieron partido el propietario le condujo á la pieza antes mencionada.

—Vendrán á preguntar por mí, mesonero. Al que le dé el santo y seña, hágale entrar en seguida; pero á nadie más, en absoluto.

El propietario hizo un gesto de asentimiento.

—Tráigame de comer y beber lo que tenga, pues desde ayer estoy en ayunas.

Dejando á un lado el capote que llevaba al brazo, y desciñéndose el que tenía puesto, Ellerey apareció perfectamente armado, con botas y espuelas, para una larga jornada. Stefan fué á encontrarle en una taberna, á primera hora, llevándole lo que le pidiera en la nota que el muchacho le entregó. Los restos del uniforme de gala que usaba la noche antes, fueron escondidos y, á la sazón, en sus vestidos no se notaba nada que denunciase en él un oficial del ejército.

En el «Toisón de Oro» esperó impaciente más de tres horas. Los hombres que había escogido para que le ayudasen en su desesperada empresa, le aguardaban en el punto de reunión prefijado; no convenía, dada la clase de gente que era, dejarles en la duda ó la inacción. Además, deseaba partir de una vez, temiendo siempre algo que á última hora impidiese la entrega de la contraseña de la Reina. La interrupción repentina del Rey, cuando iba á dársela, tal vez habia desbaratado los planes, obligándole á acusarle á él, para salvar su propia responsabilidad. En fin, todo retardo le parecía peligroso y se consumía en su forzada inacción.

Por fin, se abrió la puerta y entró un hombre. Era el mismo que la noche antes le condujo a presencia de la Reina.

—Bienvenido sea—exclamó Ellerey al verle.—Empezaba á sospechar que sucedía algo desagradable.

—Poco le ha faltado—contestó el mensajero.—No sé por qué medios, lord Cloverton tuvo noticia de nuestros planes. En presencia del Rey, en cuanto usted salió, acusó á Su Majestad de tratar con los bandidos de las montañas, y la desafió á que enseñase el brazalete. Afortunamente, la Reina, como usted sabe, podía hacerlo, y así, en actitud indignada, le pidió explicaciones. Este primer paso nos ha resultado favorable, porque el Rey se enojó mucho y lord Cloverton se encuentra atado por algún tiempo.

—Co creeré cuando vea las cuerdas en sus muñecas; pero no en otro caso—respondió Ellerey.—Mi digno compatriota no se da tan fácilmente por vencido.

—Cierto que Su Majestad me encarga que le advierta á usted; pero, sin el Rey, ¿qué podrá hacer lord Cloverton?

—Es capaz de todo y tiene la cualidad ó el defecto, según cómo se mire, de los ingleses, de no dejarse nunca abatir.

—Su Majestad tiene también la suerte de contar con un inglés, como mensajero suyo.

—Gracias. Creo que participo del mismo carácter.

—Aquí está la contraseña, capitán Ellerey—dijo el servidor de la Reina, poniéndole una cajita sellada en las manos.—Las calles aun estaban concurridas, así es que será más prudente retardar un rato su marcha. Su Majestad me encargó también que le entregase esto, como arras del premio que espera, después del éxito, á su mensajero.

Con estas palabras, dejó en las manos de Ellerey un anillo, cuya piedra centelleaba á la luz de la bujía. Su primer movimiento fué el de rehusar el regalo, hasta haberlo ganado; pero, en la duda, su espíritu aventurero dominó á su carácter independiente, reflexionando que, si la empresa salía mal y se veía obligado á huir de Sturatzberg para salvar su vida, siempre le serviría de consuelo no marcharse con las manos vacías.

—Dé las gracias en mi nombre á Su Majestad—dijo.—Lo guardaré como una llave que me enseñe á merecer mayores recompensas.

—Ahora, le dejaré, capitán Ellerey. Que la fortuna les sonría á usted y á la causa de la Reina.

Después de cerrar la puerta, cuando la hubo atravesado su visitante, Ellerey se guardó la caja en tal forma que quedó junto á su piel. Así, nadie se la robaría mientras tuviese vida para defenderla. Luego se sentó á reposar su agitado espíritu, esperando á que obscureciese más y las calles fuesen menos frecuentadas.

Siendo día de mercado, prefirió salir por la puerta del Sur á la hora en que lo hacían muchos de los vendedores, antes de cerrarse las puertas, esperando pasar desapercibido entre el gentío. Stefan escogió, para aguardarle con los caballos, una cabaña de leñador en el camino de Breslen, que, estando en direc-

Sección especial de anuncios económicos

Alquileres

OFRECIMIENTOS

Se alquila con ó sin muebles un hermoso piso con cinco habitaciones, calle Cervantes, número 4, principal, vistas á la calle de Canalejas.—Aprovéchense los que quieran constituirse en las llamadas «repúblicas.» 1406

Se alquila un cuarto para hombre solo. Calle Murillo, número 13. 1540

Se alquilan habitaciones. Castelar, 33, pral. 1508

Colocaciones

OFRECEN TRABAJO

Ama DE CRIA.—Se necesita, Canalejas, 12, pral. izqda. 1491

Ventas

Se vende una viña en el mejor y más concurrido sitio, carretera de Nador, terreno propiedad con uno y dos años de injertos moscatel, sobre riparia, libre de la desastrosa filoxera, viveri riparia, árboles frutales, pozo, bomba, alberca, casa. Razón, Marina, 20, tienda. 1505

Se vende estantería y mostrador en buenas condiciones. Razón, Valladolid, 6, barrio Real. 1320.

Se vende una casa en el barrio Real, calle Real número 30. Razón, Miguel Zazo 19. Hora de 3 á 5. 1422

Papel blanco, algo deteriorado, propio para envolver, se vende en esta Administración á precios económicos. 1175

Se vende cama de matrimonio, armario de luna y mesa de noche. Miguel Zazo, núm. 6. 1480

Almoneda Vendo dos camas, cuatro mesas de noche y otros muebles. Pabellones madera número 7, Alfonso XIII. 1532

Se venden varios muebles. Alfonso XIII, 24, 2.º, 5. De 4 á 6 tarde.

Se vende Se vende una cama de matrimonio dorada, un tocador, un armario ropero y una mesilla de noche. Cauce, 26, bajo, derecha. 1545

Academias

Francés método rápido por profesor de la «Berlitz-School,» once años en Francia, Bélgica y Holanda; todos los alumnos Instituto, Academia, presentados último año aprobados, y curso de teneduría de libros (método práctico). En casa y á domicilio, Sr. Puiggari, Sor Josefina 3, bajos, izquierda. 1391

Academia de árabe y chelja, método á elegir. Profesor A. Benguigui. Martínez Campos, 3, Polígono. 1403

Academia CIVICO MILITAR.—Nador.—Director: D. Isaac Mateos Párraga.—Preparación para carreras militares, Bachillerato, Derecho y especiales del Estado. Se admiten alumnos pensionistas, medio pensionistas y externos. 1523

Varios

Abanicos perfumados «Maruxa», desde 1'60. Gran novedad. Viuda de Santa Cruz. General Marina, 18. 1327

Pérdida Se ha perdido un perro cachorro, blanco con manchas canela, raza perdiguera y atiende por «Salomón», de propiedad de don Manuel Anguiano, Parque de Artillería. 1519

Pidan en todos los establecimientos la acreditada bebida Sidra Champagne marca EL GAITERO. Depósito Mantelete, Alfonso XII, 2. 1418

Fábrica de muebles portátiles, de Martín Leonárd.—Vitoria.—Mobiliarios completos plegables, indispensables para militares. Ventas á plazos y al contado. Catálogos ilustrados, gratis. Para más detalles, diríjanse al representante don Juan Román, Querol 24, Barrio Obrero.—Melilla. 1295

Nueva librería acaba de abrirse calle Alfonso XIII, núm. 31 (antes Chacel). Extenso surtido en libros de todas clases; descuentos sobre el precio del catálogo. Venta á plazos de obras de estudio; material para escuelas y toda clase de libros de enseñanza á precios baratísimos. Gran variedad en tarjetas postales del mejor gusto; bonito surtido en objetos de escritorio. Papelería en general; precios especiales para vendedores. Gran ocasión en carpetas y tinteros á precios reducidos. Alfonso XIII, núm. 31, Melilla. 1417

Hotel España En este acreditado establecimiento, situado en lo más céntrico de la población, acaban de hacerse importantes mejoras para las mayores comodidades de su distinguida clientela. Espacioso y elegante comedor con mesas independientes. Magníficas habitaciones, timbre y luz eléctrica. Cuarto de baño. Esmerado servicio. Comidas á la carta y por abono. Casa preferida por los señores militares y viajantes. Alfonso XIII y Chacel, 10. Melilla. 1525

Se ofrece Administrador de fincas Francisco López, General Marina, 16, principal, izquierda. 1121

Callista y practicante en Cirugía.—Consulta de 8 á 12 y á domicilio. Barrio Obrero, Villegas, 4. Pedro Aranda. 1511

Balneario ORIENTAL.—Alfonso XIII, 24, y López Merino 3.—Unico establecimiento de esta clase en Melilla, montado con todos los adelantos que requiere la higiene y la comodidad, con servicio diario de la mañana á ocho de la noche. Cuartos individuales y de familia, con abundante luz y ventilación. Departamento completamente aislado para baños medicinales. Teléfono, 83. 1521

Vino Especial para mesa, puro y de clase extra, se vende al por mayor y menor en LA MANCHEGA, López Moreno, núm. 4, detrás del Casino Militar. 1520

Pérdida ha desaparecido una cachorra perdiguera, color castaño obscuro, con dos lunares rubios y uno blanco en la frente; atiende por Berlín. Se ruega entreguen Caseta Cabrerizas Bajas, puente ferrocarril antiguas canteras puerto. 1544

Antiguo afilador de Melilla. Felipe Cortés. Calle Sagasta 24, Cañada. 1542

Trabajo EN CASA.—CUATRO horas CINCO pesetas.—Fácil ocupación para personas ambos sexos, de Melilla y provincias, en labor actual de enorme consumo, que pagamos á destajo. Documentadas garantías, muestras gratis, escribiendo: Apartado 369, Madrid. 1516

Nuestra Sra. de los Llanos

Empresa de pompas fúnebres | **Carrozas de gran lujo**

Unica casa que cuenta hasta el día en esta Plaza con coches estufa. Inmenso surtido en coronas de porcelana y plumas, á precios increíbles. Despacho de cera de todas clases al por mayor y menor.

Entierros á precios sin competencia. Inmenso surtido en ataúdes de gran lujo.

COCHERAS: Barrio Industrial (junto á los Transportes generales.) 38

Servicio permanente | **Despacho: Calle de Prim, 16**

SUCURSAL EN NADOR: Calle del General Jordana

F. de Azqueta

HUELVA—MELILLA

Artículos para la Industria.-Minas y Ferrocarriles.-Efectos navales.

Aceites Minerales y Grasas, Empaquetaduras, Gomas, Algodones, Borras, Correas, Grifos, Válvulas, Palas, Picos, Aceros para barrenos, Pinturas, Barnices, Cables, Cordelería, etc., etc.

Calle GENERAL PAREJA, Frente al Hotel Reina Victoria

19

: La Vencedora :

Almacenes y venta al por mayor de vinos, licores y aguardientes.

PLAZA DE LA GOLETA, 5 (HIPODROMO)

ROMERO Y BENHAMOU

40

EMPLASTOS

perforados americanos de fieltro rojo o sea bayeta encarnada del

DR. WINTER

Los emplastos de fieltro rojo del Dr. Winter
CURAN los catarros de pecho y bronquitis.

Los emplastos de fieltro rojo del Dr. Winter
CURAN los dolores de los pulmones.

Los emplastos de fieltro rojo del Dr. Winter
CURAN reumatismos y dolores del costado.

Los emplastos de fieltro rojo del Dr. Winter
CURAN los dolores de espalda, riñones y caderas.

Los emplastos de fieltro rojo del Dr. Winter
CURAN lumbago, ciática y otros dolores de este género.

Los emplastos de fieltro rojo del Dr. Winter
CURAN los dolores dorsales de las señoras en sus periodos mensuales.

¡Fíjarse en la marca del Dr. Winter!

Pedidla y exigidla en todas las Farmacias y Droguerías

¡MUCHO CUIDADO CON LAS IMITACIONES!

La Siempreviva

EMPRESA DE COCHES Y POMPAS FUNEBRES

La primera establecida en Melilla.-Unica que cuenta en esta Plaza con carrozas de gran lujo-Gran surtido en coronas, plumas y porcelana

Premiada con Diploma de Honor en el Concurso local de Industria y Comercio

SERVICIO PERMANENTE

Coches Fúnebres desde **5** pesetas Servicio

ENTIERROS á precios sin competencia

Esta casa es la encargada exclusiva por la Junta de Arbitrios para hacer los servicios á los pobres de solemnidad, y por los Hospitales militares para hacer los entierros de Generales, Jefes, Oficiales, clases é individuos de tropa que fallezcan en los mismos

Cocheras: Barrio Industrial Teléfono n.º 156

Despacho: Ros de Olano, 1 (Esquina á Arturo Reyes y Alfonso XIII.)—Teléfono n.º 46

Esta casa cuenta con varios coches estufas entre ellos una Gran Carroza Gótica, la única existente en Melilla.

El GRAN BARATILLO INGLÉS

Calle Prim, 25 Esquina calle Castillejos.—Sucursal: Barrio del Real, 18 de Julio, número 16.

Precio fijo verdad. Prim. 28.

Grandes Almacenes de géneros blancos; géneros de punto; Pañolería de seda, hilo y algodón. Encajes de Almagro, tiras bordadas. Pañería inglesa para señoras y caballeros. Ropas hechas y mil artículos más.

Todas los cantineros y vendedores ambulantes compran en esta casa porque vende con un 30 por 100 más barato que ninguna otra en Melilla.

Casa Central: Puerta de Purchena, 4.—Almería. Sucursal: Barrio del Real, 18 de Julio, número 16.

Precio fijo verdad. Prim. 28

1446

Compañía Hispano-Marroquí de Gas y Electricidad

Central eléctrica y fábrica de hielo

CALLE DE CANALEJAS

Oficina técnica: Calle de Canalejas *(Frente á la fábrica de luz)*

Administración: Carretera de Nador *En las oficinas de la Compañía Norte Africano*

6 15

Liceo Español "SAN JOSE"

DE 1.ª Y 2.ª ENSEÑANZA

Incorporado oficialmente al Instituto General y Técnico de Málaga

Director: Rdo. Dr. D. José Puigmartí. Pbro.

Este Colegio es el que más brillantes resultados ha obtenido en los últimos exámenes.

Sobresalientes . . . . . 58 Notables 50
Aprobados . . . . . 66 Ingresos en 2.ª enseñanza. . . . 24
Suspensos. . . . . NINGUNO

Párvulos, sección especial. Primera y segunda enseñanza, preparación para carreras civiles y militares: Gimnasia, dibujo, idiomas.

Para la PREPARACION MILITAR, en 1.º de Septiembre se abren las clases de la Sección especial bajo la dirección de los acreditados profesores D. Fermín Trujillo, D. Andrés Rivadulla y D. José Iriarte. 1396

Se admiten PENSIONISTAS, MEDIO PENSIONISTAS, ENCOMENDADOS y EXTERNOS.

ESTOMAGO

VENTA FARMACIAS Y DROGUERIAS

Los que sufren inapetencia, pesadez y dificultad de digestión, flatulencia, **dolor** de

ESTÓMAGO

y **desarreglos intestinales** es porque desconocen las maravillosas curaciones que se consiguen con el uso del

DIGESTONICO

SERVICIO FIJO SEMANAL
ENTRE

BARCELONA-ALMERIA-MELILLA

Y VICE-VERSA

por los vapores 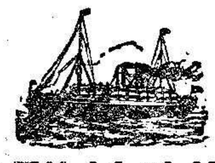 de la línea de vapores

"TINTORE" Y "VELARDE"

PRECIOS DE PASAJES: De Melilla á Barcelona: cámara, 50 ptas; cubierta, 25
De Melilla á Almería: cámara, 17 » cubierta, 6

Para cargas é informes dirigirse á su consignatario en Melilla D. David J. Melul.—General Marina 1.

7

FRANCISCO R. CALVACHE

GRAN ALMACEN DE CEMENTOS Y YESOS

Cementos de Fraderas y Bustsems, de Barcelona -:- Exclusiva **LANDFORT**, el **Non Plus Ultra** de los cementos españoles -:- **PULPO ARTIFICIAL, YESOS** de la importante fábrica **LA RIOJA**, de Almería

ALMACEN: Carretera de Nador

EDIFICIO DEL SR. QUEIPO -:- Para pedidos y avisos en el mismo y O'DONELL núm. 18, bajo, izquierda. Teléfono, núm. 151

1142

POWER Línea de Marruecos

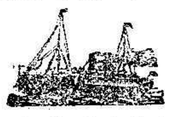

Servicio regular directo de 1.ª clase entre Londres, Costa de Marruecos, Gibraltar y Melilla.
Salidas de Londres, cada doce días:

Vapores Penshurst, Petrídgo y Pangbourne

Admiten carga y pasaje para dichos puertos, los de América y Norte de Europa

Detalles: D. JACOBO SALAMA, Alfonso XII, 2, Mantelete

9

Línea de Vapores-Correos de Africa

Línea de Málaga-Melilla.—Salidas de Melilla todos los días á las 19. Llegadas á Melilla todos los días.

Línea de Almería.—Salidas de Melilla todos los martes á las 19. Llegadas á Melilla todos los miércoles.

Línea de Canarias.—Salidas de Melilla para Canarias y escalas los días 6 ó 7 y 21 ó 22 á las 19. Llegadas á Melilla de Canarias y escalas los días 16 y 31 ó 1.º. Salidas de Melilla para Barcelona y escalas los días 16 y 31 ó 1.º á las 19. Llegadas de Barcelona y escalas los días 6 ó 7 y 21 ó 22.

Línea de Chafarinas.—Salidas de Melilla para Cabo de Agua y Chafarinas los lunes y viernes á las 12. Llegadas de Chafarinas y Cabo de Agua los martes y sábados.

Línea de Peñones.—Salidas de Melilla para Peñón y Alhucemas los martes y sábados á las 19. Llegadas de Peñón y Alhucemas los miércoles y domingos.

Línea de Ceuta.—Salidas de Melilla para los Peñones y Ceuta todos los viernes á las 12. Llegadas de Ceuta-Río Martín-Chafarinas todos los viernes.

Línea de Barcelona.—Salidas de Barcelona los jueves, haciendo escala en Alicante y llegando á Melilla todos los lunes. Salidas de Melilla para Ceuta-Alicante-Valencia-Barcelona-Génova todos los lunes.

Consignatarios: R. Santamaría y Compañía, S. en C. Alfonso XIII núm. 2. 8

Cura segura y pronta de la
DISPEPSIA, GASTRALGIA
con el

ELIXIR GREZ

tónico digestivo, se curan rápidamente todas las enfermedades del estómago, dispepsia, gastralgia, etc. Mejoramiento desde el primer vaso. Depósito en farmacias. 1136

Collín y Compañía, PARIS

¿No más calvos?

Quien quiera que lo sea puede volver á tener una cabellera abundante en poco tiempo, usando á diario SECRETO INDIO. Probar un solo frasco y os convenceréis de que crece el pelo.

LA SAMARITANA

Alfonso XIII—MELILLA 14

PARIS-MODE

General Chacel, 8 (antes Tetuán)

Cada quince días llegada de novedades de París. Gran surtido de sombreros.
Sombreros de niñas desde 2 pesetas.
Sombreros de señoras desde 7 pesetas.
Echarpes de seda, desde 1.25 pesetas.
Sedas, cintas de seda, encajes de Chantilly, de Valencien y de seda. Flores. Precios baratísimos. 1421

Politécnico de Melilla

Carlos de Arellano, 9

Director: D. Antonio Rodríguez, Ingeniero

Primera y segunda enseñanza. Preparación para todas las carreras civiles, militares y de la Armada. Clases particulares de las asignaturas de todas las carreras que pueden seguirse libremente.

Queda abierta la matrícula para paración de los alumnos que deseen examinarse en Septiembre.

Horas de matrícula: de 9 á 13 y de 15 á 18. 31

La Moda

de **Miguel Alcaraz**

General O'Donell Núm. 5

En este acreditado establecimiento se acaba de recibir un extenso y variado surtido en calzados de todas clases para la presente estación. 3

¿CANAS?

Desaparecen enseguida usando las **GOTAS GRIEGAS.**

Unico producto en el mundo que devuelve á los cabellos instantáneamente su color primitivo con toda naturalidad, suavidad y brillantez; de aquí la gran fama de que gozan, y el que las usa una vez las prefiere á todas las demás tinturas y aguas.

Frasco: OCHO pesetas

Venta exclusiva en Melilla: LA SAMARITANA. Alfonso XIII, 4. 28

La Imperial

Gran Zapatería de Saturnino Navas

Calle de Antonio Falcón, y Luis de Sotomayor.

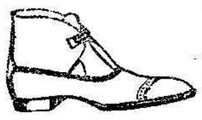

Gran surtido á la venta de calzado de todas clases. También se confeccionan á la medida, á precios convencionales. Venta de curtidos y taller de cortes aparados. 1.º

Alfredo Rodríguez

Dirección Postal: Apartado 58 — Telegramas: CALVACHE

Depósito de carbones minerales

CONSIGNACIONES DE VAPORES.—FLETAMENTOS
CEREALES. - COMISIONES. - REPRESENTACIONES

Oficinas: Muro X. . . . . Teléfono, n.º 7
Almacenes: Barrio Industrial . Teléfono, n.º 55

Melilla

12