EL TELEGRAMA DEL RIF

Diario ageno á la política.-Defensor de los intereses de España en Marruecos

الاحد 15 رجب ثاني 1330

ANO XI | Oficinas y Talleres: Reina Victoria, frente al Casino Español | MELILLA Domingo 30 de Junio de 1912 | No se devuelven los originales | NUM. 3247

El problema de Melilla

XVIII

ACCION REGIONAL

Reorganización de las tribus

Muy útil puede sernos, como antecedente, recordar algo de lo hecho por Francia y de las dificultades que encontró en su camino,cuando después de pacificada Argelia tuvo que acometer la organización del mando indígena y las modificaciones que más tarde introdujo en el Gobierno y administración de las tribus.Lo relativo á la justicia musulmana é impuestos árabes, será objeto de otros artículos.

Desde los primeros momentos, surgieron teorías muy diversas sobre el régimen y administración á que debían ser sometidos los indígenas; pero todas ellas pueden agruparse en dos. Pedían unos, la aplicación inmediata del derecho francés; impuesto por la fuerza de las armas; otros, más sensatos, reclamaban la conservación de estas grandes cosas que según Montesquieu nos ha enseñado el Cristianismo á dejar al vencido: la religión, la propiedad, la ley. Por fortuna--dice un autor--constituirá eterna gloria para el ejército francés haber sido constantemente fiel á esa humanitaria doctrina.

El periodo de organización fué de ensayo, de tanteo, de vacilaciones, aumentadas por el desconocimiento del país, de sus hombres y de sus costumbres. El buen sentido se impuso; hubiera sido imprudente destruir la organización política y administrativa de los indígenas, que funcionaba desde siglos, consagrada por la costumbre y la tradición y en armonía con sus creencias.

Esa organización fué en principio respetada, introduciéndose en ella modificaciones, de modo lento y progresivo. Francia copió en ciertos puntos de orden gerárquico y en otros referentes á la administración y relaciones con los indígenas, lo estatuído por el Emir, aunque con finalidad muy diversa; pues en tanto que ésta trataba de constituir un pueblo militar, intentaba aquella fundar una colonia pacífica y esencialmente agricultora.

Así vemos que establece las siguientes jerarquías: *kalifa, agha; caid, cheij* y *ukil-bit-el-mal*, en el orden político-administrativo; y en el judicial, el *cadí* y el *adul*.

El *califa*, delegado del General francés en un distrito, tenía á sus órdenes á los *aghas*, jefes de varias tribus, y éstos, á su vez, á los *caides*, gobernadores de las kabilas y superiores de los *chiuj*. Los tres primeros tenían nombramiento oficial, como funcionarios del Gobierno. A los *chiuj* los elegían las *yemáas*, siendo los verdaderos representantes de las familias, fuera de todo lazo político. Para satisfacer las ambiciones de los que en cada tribu se consideraban con derecho al *caidato*, era todos los años renovado el *caid*. De ese modo no se agitaban, convencidos de que á su vez ascenderían.

El General Bugeaud en 1844, preconizó el nombramiento de oficiales para el cargo de *caid*, pero tan absurda se consideró la medida y tal revuelo levantó, que no se llevó á la práctica.

El cargo de *califa* fué pronto suprimido, quedando los *aghas*, hombres de confianza de las autoridades, jefes militares de las tribus, con funciones político-administrativas, y judiciales en cierto orden. El *caid* no gozaba sueldo fijo por el Estado, dependiendo su haber del número de multas impuestas, de cuyo producto le correspondía una parte, además de otra, no regularizada, sacada del décimo de los tributos koránicos. Sus funciones, por demás complejas, variaban segun las localidades.

Hé aquí algunas: responder de la ejecución de órdenes superiores; reunión de contingentes armados para la guerra; policía interior de la tribu; juzgar las cosas políticas de poca importancia y litigios de corto valor entre los poblados ó *aduares*; imponer pequeñas multas y penas corporales, etc.

El *ukil bit el mal* era un encargado de velar por los intereses del Estado, pero sus funciones, en la organización francesa variaban un tanto de las que ejercen en los países puramente musulmanes, hallándose encargados de investigar los bienes muebles é inmuebles del Estado y recoger herencias vacantes por falta de herederos.

Como Francia fluctuó mucho tiempo entre conservar sólo la Regencia de Argel ó extenderse por el interior, las medidas que puso en práctica tuvieron el mismo carácter efímero, y sólo cuando decidió considerarla como colonia, hizo estudios serios para la redacción de leyes. Entonces, regularizó las *Oficinas de negocios árabes*, agentes eficacísimos para cuanto se relaciona con el mando político y administrativo de los indígenas.

Los cargos superiores, fueron primero ocupados por los grandes jefes, á quienes se debió la pacificación, apoyados por las bayonetas francesas; después cayeron en desgracia, y una mal entendida política de equilibrio suscitó antagonismos. Más tarde, los jefes naturales, que como todos los de la jerarquía indígena, eran estrechamente vigilados y asistidos por los oficiales de las oficinas, fueron reemplazados por jefes de ocasión, sin tener presente que carecían en las tribus de fuerza moral y material. El nombramiento arbitrario de *caides* produjo gravísimos conflictos, siendo necesario volver á la antigua práctica.

Cuando mayor era el desconcierto y más grande la agitación de los indígenas y de sus jefes, dictó Napolón III una disposición; el *Senatus consultus*, que vino á resolver el problema árduo de acallar las pasiones. Esa sabia medida, consagró la propiedad de las tribus, las preparó para la implantación de los municipios indígenas y solucionó la división de poderes ya perseguida desde mucho antes, dejando reducidos á los jefes indígenas al papel de agentes políticos. Se les quitó el censo,la percepción de impuestos, el poder judicial represivo, que se confió á la policía judicial, y el poder administrativo. El jefe indígena perdió pues atribuciones, que ya eran objeto de severas críticas; pero se le reservó influencia en la administración local, teniendo preponderancia en las asambleas municipales.

La organización municipal que con pequeñas variaciones subsiste, organizó y reglamentó las atribuciones de las *yemáas* de los aduares, compuestas de un *cheij* presidente y de cierto número de notables, nombrados por el General Comandante de la provincia.

La *yemáa* convenientemente modificada, es hoy el municipio mas embrionario de Argelia. Esa institución secular indígena, subsiste, después de ochenta y dos años de dominación. La *yemáa*, por lo que es y representa, ha de servir de base para todo proyecto de reorganización.

Cándido Lobera.

Una imprudencia

Intoxicación

En la Avenida de Martinez Campos jugaban ayer tarde el niño José Bustos Fernandez y un hijo del cabo de matrícula Sr. Andreu.

El pequeño Bustos, según manifestó después, encontró abandonado un tarro de ginebra que contenía un líquido rojizo, del cual, ignorando de lo que se trataba, dió á beber á su amigo.

Este, momentos después, era acometido de agudos dolores, producidos por el líquido que había ingerido.

Avisado el Sr. Andreu, acudió en auxilio de su hijo, conduciéndole á su domicilio, en grave estado, al parecer.

El niño Bustos ingresó en el arresto.

Del suceso se dió cuenta al juez de guardia, comandante de Infantería señor Fabres.

El aviador Garros, que ha ganado el Gran premio del Aero-Club de Francia.

CRIMEN EN UNA CATEDRAL

Un Canónigo envenena a otro

Según telegrafían de Salerno, en aquella catedral ha muerto repentinamente, estando celebrando misa, el canónigo Sr. Cardelli.

El suceso ocurrió al consumir el sacerdote el contenido del cáliz.

Está comprobado que el vino estaba mezclado con una fuerte dosis de sublimado corrosivo.

Se sospecha que el autor del crimen sea un canónigo que ha desaparecido, y con el cual tuvo la víctima un fuerte altercado.

Cardelli, al caer al pié del altar, presa de agudos dolores, fué conducido á la sacristía, donde falleció á los pocos minutos.

GRAN PARIS KAKI, LANAS, PAÑOS — — INGLES — — 100

DON MIGUEL RUBI

Buscando alivio á la dolencia que padecía, marchó hace pocos meses á la Península el Oficial primero del Cuerpo de Telégrafos don Miguel Rubi, estimado amigo nuestro, que pasó á servir la estación de Zorita, en la provincia de Cáceres.

Aunque el cambio de clima parecía haberle mejorado algún tanto, una repentina agudización de su mal le ha llevado al sepulcro.

El señor Rubí, que sirvió muchos años en Melilla, se había conquistado muchas simpatías por su bondadoso trato y su servicial carácter.

Enviamos á su viuda é hijos el testimonio de nuestro sentido pésame, deseándoles la resignación que necesitan para sobrellevar la irreparable pérdida.

INFORMACIÓN ÁRABE

باس

الراحة للدتد يومين في تلك النواحي

حتى القلاقل تعود وتحل محلها وتبدي

المناوشات والبارود ان لم يكن في

داخل المدينة فهو في خارجها والاخبار

الاخيرة تفيد بحدوث موقعة بين الفرار

والجنود الافرنسية وان خسائر الجيش

الافرنسي وقفت سبعة وستين جريحا

وفي موقعة فيرها جرت مع العساكر

تحت قيادة الجنرال غرنار كانت خسائر

ولما لا اقل من ماية وهكذا وعلى هذه

الحالة الاحوال في فاس كان الله قد

كتب لساكنيها بعدم الراحة والعلف

الدايم

كل الناس التي ترد من نواحي مراكش

تفيد بجرح موقف المخزن ورجاله في

تلك المدينة

كما ان الاخبار التي وردت من مو

لاي الها بلافي كل يوم اتباع ويزداد

عددا وكل قبايل الصحرا قد افرت به

سلطانا وارسلت له عدد وافر من الجمال

محملة بالهدايا المختلفة وهو قد اخذ

على عهدته قيادة المحلة وقد يسلم للخو

يه قيادة الجيش الذي سيزحف به على

مراكش وهذه المدينة اذا هاجمها مولاي

الهيا سيهلكها للحال اذ ان كافة سكانها

متشيعي للمدعي الفرا عن كل شي

يستجد

Notas de la Campaña

En los Zocos

Sin novedad alguna se celebraron el viernes, los Zocos del Yemáa de Barraca, en Mazuza, y el de Yemáa de Ulad el Hach, en Quebdana.

En el de Barraca se efectuaron buen número de transacciones, viéndose muy animado aquel mercado, al que concurrieron numerosos europeos desde Nador.

Las noticias del campo, son las mismas. La policía indígena de Nador continúa haciendo activas pesquisas para dar con los autores de un atentado contra fuerza nuestra, el mes próximo pasado.

Parece ser que existe una buena pista para encontrar á los malhechores, por cuya captura trabaja activamente el capitán de la segunda Mia de policía indígena, Sr. Barba.

Se nota una pequeña baja en los precios corrientes de los Zocos, que es posible se mantenga la próxima semana.

Gran París KAKI, LANAS — PAÑOS — INGLES. 99

La reorganización de las clases de tropa

Hé aquí lo que sobre este importante proyecto, al que solo falta la sanción de S. M., dice nuestro estimado colega «Ejército Español»:

«Dentro de breves dias se habrá constituido una honrosa carrera para las modestas clases de tropa; carrera que asegura para siempre la satisfacción de las necesidades de su vida y garantiza su porvenir y el de sus familias, con más ventajas, seguramente, que el ascenso á oficiales de la escala de reserva que hoy no todos pueden obtener por circunstancias diversas. La creación de nuevas categorías superiores á la de sargento, con su escala gradual de sueldos en relación con la sucesión de períodos de reenganche, brinda á las clases de tropa una serie de mejoras económicas en plazos breves y constantes que el actual sistema retributivo no puede ofrecerla».

Desaparece con esta ley el arcaico sistema, á tantas complicaciones dado, de descomponer la retribución en especies tan distintas como el sueldo, el premio y la cuota de reenganche, sistema que impide que las clases de tropa puedan aplicar los devengos á que tienen derecho reconocido, á las necesidades del día que es para lo que deben tener su natural aplicación.

Se suprime el actual, previo período de continuación en filas, sustituyéndolo por reenganches sucesivos desde el momento en que se cumplan los tres años de obligatorio servicio en filas ó los cuatro años de compromiso para los ingresos en el servicio voluntariamente.

Se mejoran notablemente las condiciones de retiro, pues que á los veinte años de servicio la menor pensión que se otorgará será la de 75 pesetas mensuales, pudiendo llegar á los veintiocho años, según la categoría de los interesados, hasta 225 pesetas.

Las viudas y huérfanos de las clases de tropa que contrajeren matrimonio después de cumplidos doce años de servicios efectivos, disfrutarán los derechos pasivos que hoy corresponden á los segundos y primeros tenientes y capitanes, respectivamente, según que las categorías de los causantes sean la de sargento, brigada ó suboficial.

No se produce perjuicio alguno á los que tienen adquiridos derechos de otro género si consideran éstos más beneficiosos que los que la nueva ley les otorga, pues que se les permite optar por los que en su concepto puedan satisfacer mejor sus aspiraciones entre los que brinda la ley, próxima á sancionarse, y los que concede la ley de 1908, hoy vigente.

Si á todos estos beneficios, que directamente afectan á la vida y al porvenir de las clases de tropa, se unen las ventajas que se derivan para el servicio militar, para las funciones del Ejército, y, por lo tanto, para los intereses de la Nación, de la más perfecta organización que la nueva ley da á los cuadros de clases de tropa, mejorando las condiciones de ésta por el mismo estímulo del porvenir que se les ofrece, se verá que la aprobación definitiva en ambas Cámaras del proyecto, debido á la fecunda y acertada labor del general Luque, es motivo que justifica no sólo la satisfacción con que la acogen las clases de tropa, sino la que experimenta el Ejército todo al resolverse definitiva y legalmente con esta ley una serie de importantes problemas, que con razón preocupaban á los que dirigen y á los que pertenecen á la institución armada.

Gran Paris KAKI, LANAS, PAÑOS = = INGLES = = 101

Varias noticias

De Izhafen

Procedente de la posición de Izhafen llegó ayer á nuestra plaza en el último tren de la Compañía española de Minas del Rif, el comandante de E. M. D. Rafael Capablanca Garrigós.

El comandante Capablanca es jefe de Estado Mayor de la primera Brigada de Melilla, que manda el general Moltó.

A la Península

En el vapor correo «Lázaro» marchó ayer para la Península, el teniente coronel de Artillería, intérprete de esta Capitanía general, D. Carlos Huelin.

También en el mismo buque marchó á Málaga el Delegado del Gobierno en la Junta de Obras de los puertos de Melilla y Chafarinas, D. Rafael de Sosa.

El Almirante Manterola

En la mañana de ayer saltó á tierra y cumplimentó á S. E. el Capitán General de este Territorio, el Contralmirante D. Buenaventura Manterola, segundo jefe de la Escuadra, que arbola su insignia en el acorazado «Pelayo».

Este buque continúa surto en nuestra rada.

Relevos

Fuerzas de los regimientos de Africa y de Melilla han relevado al regimiento del Serrallo, en las posiciones que guarnecía.

Ayer pernoctó este regimiento en Nador, de donde vendrá hoy á la plaza.

De Nador llegó ayer tarde, con su coronel Sr. Arraiz de la Conderena, un batallón de Saboya, que relevará hoy al del regimiento de Ceuta en Yazanen.

El lunes quedará reconcentrada en Melilla la Brigada de Ceuta.

Recompensa

El regimiento de Melilla ha regalado á los soldados que estuvieron cautivos, la medalla de sufrimientos por la Patria que les fué concedida.

Así se lo ha participado á todos el coronel D. Manuel Figueras.

El soldado Arribas, que es quien nos lo participa, nos ruega hagamos pública su gratitud y la de sus compañeros hacia el regimiento, del que conservan muy gratos recuerdos.

Cuadro eventual

Por R. O. de 29 de Mayo último, y telegramas complementarios de la misma, se ha dispuesto por el Ministerio de la Guerra lo siguiente:

La creación en esta Capitanía General de un cuadro eventual de Jefes y Oficiales de Infantería compuesto de tres Comandantes, 15 Capitanes y 40 subalternos para cubrir las bajas que puedan ocurrir en los Cuerpos de Infantería de la guarnición, y que la plantilla de Subalternos de todos los Cuerpos de la guarnición y expedicionarios, de la citada arma, se unifique, quedando con tres subalternos por compañía.

Que el personal que resulte excedente regrese á la Península, dando preferencia para el regreso á los de mayor tiempo de residencia entre los que voluntariamente lo pidan, pudiendo autorizarse las sustituciones.

Que los subalternos que resulten excedentes por consecuencia de la reducción de plantilla, sean los que en primer término formen parte del cuadro de eventualidades.

Que el personal de Jefes y Oficiales de dicho cuadro, disfrute el sueldo entero de su empleo, pluses y gratificaciones que les corresponden, quedando autorizado el Excmo. Sr. Capitán General, para dar cumplimiento á lo dispuesto.

Las altas y bajas de los jefes á que se refieren las anteriores disposiciones, tendrán efecto en la revista del mes de Julio.

El Coronel Prestamero

Desde ayer se encuentra en esta plaza, el bizarro Coronel del regimiento de Alcántara Sr. Prestamero.

Con dicho Jefe vinieron el Comandante Sr. Orozco y el Teniente de Caballería Sr. Marqués de Campo Llano.

Relevo

Se ha efectuado el relevo de las fuerzas de la Compañía de Mar destacadas en Nador.

Don Antonio Sanchez Pérez

El ilustre catedrático, escritor y periodista, que acaba de fallecer en Madrid.

Hoy serán relevadas las de la misma unidad que prestan servicio en la Restinga.

De regreso

En cumplimiento de la R. O. de 29 de Mayo último, corresponde marchar á la Península, á los siguientes señores Jefes y Oficiales, del Regimiento de San Fernando núm. 11:

Comandantes D. José Sanjurjo y don Antonio la Rubia Sardá.

Capitán D. Carlos Dueñas Redondo.

Primeros Tenientes D. Federico Tallón, D. Cayetano Callizo Bescos, don Manuel Bonafós Amezua, D. Gonzalo Llorens Tordesillas, D. Vicente Morell Clement, D. Luis Guijosa Leguía, don Manuel Chinchilla, D. Francisco Mayor Martínez, D. Manuel Ubiña Uruñuela y don José Cañavate Sande.

Segundos Tenientes D. Joaquín Expósito, D. Cristóbal González Ramos, don Juan Rozas Alonso, D. José Rodriguez García, D. Ramón Prosper Martín, don Jesús Díaz Rivas, D. Pedro Cárdenas Ortega, D. Lorenzo Díaz Prieto, don Angel Fernández González y D. Juan Martínez Cortés.

DE SOCIEDAD

Acompañado de su hermano D. Fernando, oficial primero de Intendencia, marchó ayer para la Península, la bellísima Srta. María Canals que vá á pasar una corta temporada en Málaga con sus hermanos los señores de Asiain.

•

También marchó para la Península, acompañado de su distinguida señora, el Comandante de Infantería D. Adolfo Chicote.

•

En el vapor correo «A. Lázaro» llegaron ayer á nuestra Plaza, de vacaciones, dos bellísimas hijas del coronel del regimiento Infantería de Africa, don José Villalba, que se educan en un Colegio de Toledo.

•

Ayer marchó para la Península, para asuntos relacionados con la liquidación de la contrata de las Obras del Puerto, el Ingeniero de la Compañía Trasatlántica Española D. José de Huidobro.

Durante su ausencia queda encargado de la Oficina de la referida Compañía en esta Plaza, nuestro querido compañero, empleado de la misma, D. Rafael Fernández de Castro y Pedrera.

•

Ha experimentado una ligera mejoría, en su enfermedad, nuestro distinguido amigo y compañero, el capitan de Ingenieros, D. Francisco Carcaño (Parravichino), lo cual celebramos muy de veras.

•

Se encuentra enfermo el hijo menor de los señores de Pedrosa Carretero, y hacemos votos por su restablecimiento.

•

Estuvo muy concurrido y animado, el brillante baile de anoche en los salones del Casino Español.

•

Han contraido enlace matrimonial la simpática Srta. María Algarra Ruiz y D. Eladio Sánchez Ayuso.

Los concurrentes á la ceremonia fueron obsequiados con esplendidez en el domicilio del nuevo matrimonio, al que deseamos una luna de miel siempre en cuarto creciente.

INFORMACIÓN MILITAR

Al Ministerio de la Guerra se cursa instancia del auxiliar de primera de Oficinas militares D. José García, solicitando prórroga de pasaje para su familia.

§ Ha solicitado ser destinado á uno de los Cuerpos de la Península, el sargento D. Pedro Congel.

§ Se ha ordenado sean reconocidos facultativamente, el Capitán D. Joaquín Daganzo, Veterinario D. Juan Coderque y Médico D. José Rubio.

§ Les ha sido concedido permiso para la Península, al Veterinario don Miguel Martínez, Médico D. Enrique Moreno y Capellán D. Miguel de la Fuente.

§ Les han sido concedidos dos meses de licencia por enfermo para Archena, Montilla, Valencia, Madrid y otros puntos, á los Tenientes D. Rafael Aguayo, don Benigno Iturralde, Comandante don Silverio Martinez y Capitán D. José del Río.

Servicio de la Plaza para hoy

Jefe de día, Comandante sexto mixto Ingenieros don Francisco Ternero.

Imaginaria, otro de las Fuerzas Regulares Indígenas don Leopoldo Ruiz.

Hospital y Provisiones, Melilla tercer Capitán.

Parada, Los cuerpos de la guarnición.

Oficial y sargentos de vigilancia por la plaza, Melilla.

Patrulla en el Río de Oro, Africa.

Intérprete de servicio en el E. M., Pedro Gestoso.

Música, En el Parque Hernandez de 19 á 20'30, Africa.

El Comandante Sargento Mayor, José de Prada.

INFORMACIÓN TELEGRÁFICA

De nuestros Corresponsales en Madrid, Provincias y Extranjero

Los examenes en el Instituto

Hé aquí el resultado de los exámenes que se vienen efectuando por la comisión de señores Catedráticos:

Latín primer curso

Notables.—D. Feliciano Martín, D. Manuel García Verdugo, D. Fernando Montero y D. José Fernández.

Aprobados.—D. Carlos Pla, D. Rafael Montero, D. Norberto Cadenas, D. José Vaello, D. Gonzalo Ecija, D. Juan Escudero, D. Mariano Benedet, D. Carlos Calvo, D. Manuel Monje, D. Juan L. Massot, D. José Franco, D. José Subirán y D. Julio Orell.

Un alumno no se presentó.

Algebra y Trigonometría

Sobresaliente.—D. Miguel Cadenas.

Notables.—D. Emilio Arroyo, D. Miguel Tellez, D. Marino Valdovinos, don Saturnino Homedes.

Aprobados.—D. José Vaellò, D. Luis García Carrasco, D. Gabriel García y D. Enrique Ruiz.

Física

Aprobados.—D. Eugenio de Arizón, D. Manuel Perez, D. Saturnino Homedes, D. Juan Hernandez, D. José María Garnica, D. Manuel Saiz Pardo y don Emilio Gasque.

Suspensos.—2 alumnos.

Geografía de España

Notables.—D. Agustín Ripoll, Mohamed Ben Mezian, D. Miguel Moreno, D. Francisco Sempere, don Heriberto Aranjo, D. Manuel García Verdugo, don Fernando Montero, D. Jacobo Gener y D. Julio Orell.

Aprobados.—D. Feliciano Martín, don Carlos Pla, D. Salvador Andrés, D. Miguel Gomez, D. Luis Ruano, D. Gonzalo Valera, D. Luis Garcica, D. Mariano Aranda, D. Norberto Cadenas, D. José Vaello, D. Federico Navarro, D. Miguel Cabanellas, D. Ramon García Samaniego, D. Gonzalo Ecija, D. Juan Escudero, D. Ricardo Carpintier, D. Carlos Calvo, D. Manuel Monje, D. L. Massot, D. José Kühnel, D. Francisco Llinás, D. José Franco, D. Antonio Puga, D. Manuel Fernandez y D. José Subirán.

Grandes Almacenes

LA RECONQUISTA

BAÑOS

Equipos completos con su maletín, — para señoras, niños y caballeros.

Sábanas :: Toallas :: Albornoces

DISCOS

Acaba de recibirse una importante — partida —

Vajilla, Cristalería y Batería de Cocina

A PRECIOS BARATISIMOS

FILTROS Los hay de todas clases y precios

M. 311.-89

Junta de Arbitrios

ANUNCIO

Acordado por esta Junta autorizar la construcción de un kiosko en la rotonda del Parque Hernandez, se anuncia un concurso de proyecto que deberán presentar antes del 5 de Julio próximo en la Secretaría de esta Junta los que aspiren á su concesión, debiendo comprenderse en el proyecto un plano detallado del kiosko y expresar las condiciones en que desean la concesión á fin de que esta Junta pueda aceptar la proposición más ventajosa.

Melilla 19 de Junio de 1912.—El General Presidente, Ramos. 15

Existiendo varios solares sin conceder en el barrio del Tesorillo, á pesar de haber solicitudes pendientes de resolución, se advierte que estando dichos solares próximos al río de Oro, los concesionarios de ellos deben construir un muro de contención, cuyo trazado así como el de las casas que se hayan de edificar en dichos solares, han de estar hechos por persona facultativa, bajo cuya dirección han de llevarse á cabo las obras.

En su virtud, los que deseen dichos solares, habrán de solicitarlos de esta presidencia, expresando que se conforman con lo anteriormente expuesto, debiendo verificarlo también los que tengan solicitudes pendientes de resolución.

Melilla 17 de Junio de 1912.—El General Presidente, Ramos. 15

En los días 4, 5 y 6 del próximo mes de Julio, de 2 á 4, tendrá lugar la revista general de carruajes de alquiler en el Vivero del Parque, bajo apercibimiento de que el que comparezca ó alegue justa causa que lo impida será multado.

La revista se verificará en la forma siguiente: el día 4 la pasarán los carruajes comprendidos desde el núm. 1 al 65; el día 5 del núm. 66 al 130 y el día 6 del 131 en adelante.

En este acto se exigirá justificante de estar al corriente de pago con esta Junta en el arbitrio de Rodaje hasta el mes de Julio inclusive.

Melilla 29 Junio 1912.—De orden de S. E., El Vocal Inspector de Carruajes, Rafael Samper. 15

Brig.ª Disciplinaria de Melilla

Debiendo adquirir este Cuerpo, 500 trajes del nuevo modelo color Kaki, é igual número de polainas, se invita á los constructores que deseen tomar parte en dicho concurso, pudiendo hacerlo hasta el día 10 de Julio próximo, fecha en que reunida la Junta procederá á su adjudicación, teniendo en cuenta que han de ser ajustados en un todo al modelo que existe depositado en la Mayoría de Plaza, y que su precio no ha de exceder de 12 pesetas, que es el fijado por la Superioridad; siendo éste anuncio de cuenta del que se le adjudique la construcción.

Melilla 18 de Junio de 1912.—El Comandante Mayor, P. A. El Capitán Auxiliar, Ricardo de M. Pinillos.—V.º B.º El Teniente Coronel primer Jefe, Escudero. 258

Cerveza

MUNICH — — — — — — — — — — Y PILSEN

de la Sociedad Hispano-Africana de Crédito y Fomento.

Pedidla en Café y Cervecerías. 256

Noticias militares

Fallecimientos

En Palma de Mallorca ha fallecido, el Archivero tercero de Oficinas D. Modesto Fábregat.

En Carabanchel ha fallecido el teniente coronel de Caballería, D. José de Monte-Gandolfo.

Mejoras de recompensas

Como mejora de recompensa, se han concedido cruces del mérito militar, pensionadas con 25 pesetas mensuales, no vitalicias, á los sargentos José María Martín, del Regimiento de Africa; y Ramón Soriano Gandía, del de Melilla.

Destinos de sargentos

El del Batallón de Cazadores de Tarifa, Amadeo Fernández Alba, pasa al Regimiento de la Lealtad.

Y, el de Cazadores de Estella, Federico Fuste Barriento, al Batallón de Tarifa.

Retiros

Se conceden, á los músicos de primera del Regimiento de Africa, Eusebio Elquibise, para Burgos; y D. Rafael Martínez, para Alicante.

Desestimada

Lo ha sido una instancia del soldado del Regimiento de Taxdirt, Anacleto Mendigutía, en solicitud de que se le reconociera con derecho al ingreso en el Cuerpo de Inválidos, ó retiro, cesando en el percibo de los haberes que venían acreditándosele.

Varios destinos

Son destinados:

—El capitán señor Bocets, y el teniente Sr. Rodríguez Echagüe, de Caballería, á la Escuela de Equitación.

—El segundo teniente de la escala de reserva de Artillería, D. Leopoldo San Fulgencio, á la Gran Canaria.

—El id. de id., D. Juan Mora, al 11.º Regimiento Montado.

—El id. de id. D. Leandro Martín Calvo, al 6.º Montado.

—El id. de id. D. Nicasio Carmona, á Algeciras.

—El id. de id. D. Eusebio Arias, al regimiento de Artillería de Montaña de Melilla.

—El id. de id. D. Antonio Hernandez, al tercero Montado.

—El id. de id. D. José Orcoz, al regimiento de Montaña de Melilla.

—El id. de id. D. Luis Falcón, á la Comandancia de Melilla.

—El id. de id. D. Epifanio Fernandez Vaquero, al regimiento de Montaña de Melilla.

—El id. de id. D. Agapito Navarro Torres, á la Comandancia de Melilla.

—El id. de id. D. Federico Torol Santana, al segundo Depósito de Reserva.

Supernumerario

Pasa á esta situación el capitán de Artillería del regimiento de Montaña de Melilla, Sr. Valenzuela.

Retiros en Oficinas militares

Se les concede el retiro al oficial primer D. Marcial Izquierdo, y al tercero D. Juan Iñigo.

CONFLICTO POLITICO

Comentarios al discurso del Sr. Alcalá Zamora. ¿Qué ocurrirá el lunes?

Sigue siendo tema de los más acalorados comentarios, el debate del proyecto de las Mancomunidades, y el discurso de tremenda impugnación pronunciado en la sesión de ayer del Congreso, por el diputado liberal Sr. Alcalá Zamora.

Hoy no se habla de otra cosa en Círculos, salones y tertulias de café, pues el efecto del discurso fué grandioso, y admirable la elocuencia del orador moretista.

Hasta los mismos diputados catalanes reconocían el gran triunfo del Sr. Alcalá Zamora.

Al llegar el general Weyler á los pasillos de la Cámara popular, ignorando lo ocurrido en la sesión, fué saludado por algunos amigos, y al explicarle éstos lo ocurrido, contestó:

—No me extraña nada.

El señor Moret decía ante un grupo de amigos:

—Desde aquel famoso discurso de Cartelar sobre la cuestión religiosa, no se ha pronunciado en el Parlamento español un discurso tan soberbio, y si no fué aplaudido por toda la mayoría liberal, fué porque muchos diputados ministeriales se hallaban cohibidos, no gozando de completa libertad.

Interrogado el señor Cambó, el leader de la política catalanista, dijo:

—El discurso del señor Alcalá Zamora ha sido una pieza oratoria maravillosa, pero le ha quitado importancia el haber hecho un acto puro y genuinamente político, pues el orador, si bien se mira, no ha atacado el proyecto en sí, sino principalmente al Gobierno, sirviendo de instrumento á algunos primates de la mayoría, descontentos del señor Canalejas.

El señor Corominas, después del discurso del señor Alcalá Zamora, conferenció con el señor Canalejas, y al salir de la conferencia pretendió quitar importancia al acto.

El conde de Romanones manifestó lo siguiente:

—No puedo menos de admirar el mérito del gran orador, pero desaprueho el exagerado efecto político que se ha dado á su discurso, y no dudo que la mayoría apoyará en lunes al presidente del Consejo, y que al llegar la ocasión dará sus votos al Sr. Canalejas.

Otros diputados catalanes se expresaban en el sentido de que los conjurados contra el Sr. Canalejas, debieran haber escogido otro proyecto para dar la batalla al jefe del Gobierno, y no éste que que tanto interesa al país en general.

Los vivas á España dados en los pasillos—añadían los catalanes—constituyen una ofensa para Cataluña, y las regiones partidarias de las Mancomunidades, que no puede tolerarse, en forma alguna, como tampoco la coacción ejercida por el General Weyler con su presencia en la Cámara, siendo el más decidido enemigo del trascendental proyecto.

La expectación por lo que pueda ocurrir el lunes con motivo del discurso que pronunciará el Sr. Canalejas, es grandísima.

Se espera que éste pronunciará uno de los más importantes discursos pronunciados en su vida, y que hará afirmaciones concretas y valientes, deslindando los campos políticos.

Los amigos más íntimos del presidente del Consejo, siguen afirmando que éste dimitirá el mismo día, caso de no tener el apoyo de la mayoría.

Visitando al Sr. Canalejas

Esta mañana, á primera hora, han visitado al presidente del Consejo todos los ministros, separadamente.

Nada quisieron manifestar de lo tratado con el Sr. Canalejas, mostrándose muy reservados.

Uno de ellos, solamente, nos manifestó lo siguiente:

—Todo parece indicar que la mayoría se encuentra dividida respecto al proyecto de las Mancomunidades.

Quizás el discurso que pronuncie el lunes el Sr. Presidente, contestando al Sr. Alcalá Zamora, le reduzca á la disciplina, en cuyo caso será aprobado el proyecto en el Congreso, y cerradas las Cortes, dando comienzo las vacaciones parlamentarias, y continuando el señor Canalejas en el Poder.

Ahora, si la mayoría se presentara dividida, en suficiente número y calidad de diputados, tengan ustedes por segura una crisis total, pues el presidente del Consejo está dispuesto á dimitir, con carácter irrevocable.

Una conferencia. La actitud del señor Canalejas

Siguen telegrafiando de Barcelona que el presidente de la Diputación provincial Sr. Prat de la Riva, ha conferenciado extensamente con el Gobernador civil acerca del espíritu que animaba al Gobierno sobre el proyecto de ley de las Mancomunidades.

El Gobernador, señor Portela, hizo al señor Prat de la Riva las siguientes importantes manifestaciones:

»Anoche tuve una conferencia telefónica con el señor Canalejas, acerca del asunto, y el Presidente del Congreso me contestó que está resuelto á continuar la discusión en el Congreso de dicho proyecto de ley, al extremo de que no continuará en el Gobierno, ni tampoco será más Poder en toda su vida política, si no se satisfacen las aspiraciones de las regiones, dentro siempre de los límites de la unidad de la Patria y de la soberanía nacional.»

»Esto lo estima el señor Canalejas como dogma del partido liberal democrático.»

El Sr. Montero Ríos

El presidente del Senado, señor Montero Ríos, ha escrito una carta al señor Canalejas expresándole deseos de marcharse mañana á Curtis, á consecuencia de su enfermedad.

El Sr. Canalejas le ha contestado, rogándole que aplace el viaje, por unos días, hasta que se aclare la situación política.

Canalejas á La Granja

A las diez de la mañana, y después de cambiar impresiones con los ministros en su casa, ha marchado, el Sr. Canalejas, en automóvil, á La Granja, para dar cuenta al Rey del estado de la política, y del debate de las Mancomunidades.

El presidente del Consejo regresará á Madrid, á las cinco y media de la tarde.

El viaje del presidente ha motivado que creciera, más aún, la expectación política, creyéndose que al exponerle al Rey la situación, le dará también cuenta de sus irrevocables propósitos.

Conferencia comentada. Cambó y sus amigos. En los círculos. La votación

Está siendo objeto de los naturales comentarios una conferencia que por teléfono ha celebrado el Sr. Cambó con sus amigos de Barcelona, como consecuencia de la conversación que ayer sostuvo con el Sr. Canalejas.

En los círculos, ha continuado siendo objeto de todas las conversaciones la cuestión planteada por varios diputados de la mayoría, al combatir en la última sesión del Congreso el proyecto de las mancomunidades.

Se han hecho con tal motivo variados pronósticos sobre el resultado de la votación que el próximo lunes ha de proveer el jefe del Gobierno para adoptar en su vista la resolución más conveniente.

Regreso de Canalejas. Los periodistas le interrogan

Poco después de las seis regresó el Sr. Canalejas de la Granja, á donde había ido con objeto de conferenciar con D. Alfonso.

Le acompañaba el Sr. Gallego (D. Tesifonte).

El presidente del Consejo se mostró reservado con los periodistas que le aguardaban en su domicilio, á quienes se limitó á decir:

—Hemos pasado mucho calor. Respecto á la entrevista que he celebrado con S. M., nada puedo comunicarles. Sólo les diré, que no he variado de plan. El lunes veremos lo que sucede en el Congreso.

Al retirarse, nos dijo que esta noche se celebraría Consejo de ministros en Gobernación.

¿Weyler, presidente?

Dícese que el Sr. Cambó dijo anoche al General Weyler:

—Mi General, reciba mi enhorabuena, pues va á ser presidente del Consejo de ministros; pero prepárese á gobernar con la suspensión de las garantías constitucionales.

Los catalanes

En Cataluña, según los últimos telegramas de Barcelona, son muy comentadas las manifestaciones del Sr. Canalejas, con motivo del discurso pronunciado ayer por el Sr. Alcalá Zamora.

Los catalanistas creen que por ahora, si algo ocurre, no podrá ser otra cosa que anticipar la suspensión de las sesiones de Cortes.

Otros decían que el quitarle importancia el señor Canalejas á lo ocurrido, quería decir que habría pronto crisis.

No falta quien dude de que tal cosa ocurra, pues en este caso, D. Alfonso suspendería su anunciado viaje á Palencia, que debe emprender el lunes.

Sale á La Granja

Ha marchado á La Granja, el diputado de la mayoría D. Alfonso Sala, que forma parte de la comisión dictaminadora del proyecto de las Mancomunidades.

Se cree que el señor Sala expondrá al Rey, que siendo él tan amante de la unidad nacional, al firmar el dictamen y al defender el proyecto, es porque no lo considera peligroso para la unidad de la patria.

Conferencia

Esta tarde han conferenciado detenidamente los señores Barroso y García Prieto, ignorándose lo que trataron.

Dice «La Epoca»

Según el órgano de los conservadores, esta tarde se cotizaba muy en baja un gabinete intermedio, especialmente después del regreso del Sr. Canalejas de su viaje á la Granja, y del manifiesto deseo del Gobierno de que continúe el debate en el Congreso el lunes.

Lo de Canarias

Una reunión. El dictamen

En el Senado se ha reunido la Comisión encargada de estudiar el proyecto de reorganización administrativa de Canarias, con asistencia del Sr. Barroso.

Después de amplia discusión, ha quedado redactado el dictamen en el que se han acogido las indicaciones del señor Barroso.

Negociación franco-española

Nueva conferencia. Reunión. La contestación francesa. Lo que dice el ministro

En el Ministerio de Estado se ha celebrado hoy una nueva conferencia entre el embajador de Francia en Madrid y el Sr. García Prieto.

Mr. Geoffray ha llegado al Ministerio minutos antes del mediodía, reuniéndose inmediatamente con el ministro.

La conferencia ha durado cerca de hora y media, y se sabe que han adelantado bastante los trabajos.

En ella se ha examinado detenidamente el contenido de la nota contestación de Francia á las últimas observaciones de España acerca de las compensaciones de carácter territorial.

Terminada la conferencia, hemos asediado los periodistas al Sr. García Prieto, pidiéndole noticias; pero á nuestras preguntas ha contestado que solo podía decirnos que habían seguido discutiendo los asuntos pendientes.

El Congreso Agrícola

Los discursos. El ministro de Gracia y Justicia. Visita al penal. Mala impresión. Ensaquetados. Las ferias

En Burgos se ha inaugurado en el Teatro de la Princesa el Congreso Agrícola.

Presidió la sesión el ministro de Gracia y Justicia, acompañado de todas las autoridades de la capital.

El secretario del Congreso leyó una memoria dando cuenta de numerosas adhesiones.

El diputado provincial señor Dorado, en nombre de la Comisión organizadora, pronunció un discurso dando cuenta de la finalidad del Congreso.

Dedicó un caluroso elogio al Rey, exponiendo asuntos muy interesantes que han de servir de base para las discusiones de la Asamblea.

Terminó expresando al Gobierno la gratitud de Burgos por la cooperación que ha prestado al mejor éxito de la Asamblea.

Después habló el presidente de la Diputación provincial.

Finalmente se levantó para hablar el ministro de Gracia y Justicia, el cual fué saludado con grandes aplausos.

El señor Arias de Miranda dijo que se sentía orgulloso de representar al Gobierno de la nación en su propio país natal.

Dedicó un elocuente saludo en nombre de S. M. el Rey y del Gobierno á la ciudad de Burgos y á los asambleistas, á los cuales alentó para que no cesen en sus trabajos hasta hacer de Castilla una región grande, rica y próspera.

El acto terminó con la elección de la Mesa definitiva.

Más tarde se reunieron algunas secciones del Congreso para tratar de los temas que afectan á ellas.

El ministro, después de oir misa, visitó el penal, acompañado del presidente de la Audiencia y de las demás autoridades.

El señor Arias Miranda salió muy mal impresionado de la visita, por la malas condiciones de dicho establecimiento, reconociendo ante los que le acompañaban, que en la imposibilidad de seguir así, se cree en el deber de estudiar la manera de remediar las grandes deficiencias que hoy se observan en los establecimientos penitenciarios de España.

Los amigos del ministro le han obsequiado con un banquete, al que han concurrido unos cuarenta comensales.

La feria se ha visto menos concurrida que en los años anteriores.

Hay gran animación para asistir á la corrida de toros.

El Capitán Bayo

Su estado

Este oficial, víctima del accidente que telegrafiamos ayer, sigue hoy en estado gravísimo.

Los médicos desconfían mucho de que salve la vida.

La familia del herido recibe constantes visitas.

Se agrava

A las seis de la tarde el capitán Bayo, ha sufrido una agravación, temiéndose un próximo y fatal desenlace.

La Reina doña Cristina, acompañada del marqués de Aguilar de Campóo, estuvo esta tarde á informarse del estado del herido.

Después visitó á la familia del infortunado capitán prodigándole palabras de consuelo.

Su muerte

A las ocho de la noche, se agravó bastante en su enfermedad, el intrépido Capitán Bayo.

Hora y media después, dejaba de existir, rodeado de su familia y de muchos amigos que han permanecido á la cabecera del lecho, desde la mortal caída.

La noticia de su muerte ha causado dolorosa impresión.

El Consejo

A la entrada

A la hora anunciadada acudon los ministros á Gobernación para celebrar Consejo.

El Sr. Canalejas nos dijo que el Rey iría el lunes á Palencia. Le acompañará el Sr. Villanueva.

El ministro de Estado nos manifestó que en su entrevista con Mr. Geofrey, habían redactado varios artículos sin importancia.

El señor Alba, refiriéndose á la actual situación política, nos dijo que es probable que no haya «hule».

Los demás ministros nada dijeron al entrar.

Provincias

SANTANDER

El crimen misterioso. El infante don Carlos

Telegrafían de Santander que sigue en el mayor misterio el crimen cometido en el palacio de la Magdalena.

El juez ha decretado la libertad del marido de la víctima.

Han llegado los Infantes D. Carlos y doña Luisa, los cuales pasarán el verano en su finca del Sardinero.

LA CORUÑA

Una protesta. Los negros de Cuba

La prensa coruñesa publica una carta firmada por trescientos viajeros llegados de la Habana, en la cual se protesta de las injurias lanzadas contra el puerto de La Coruña por un periódico cubano.

Dicho documento será enviado al Centro Gallego de la Habana.

Los obreros del puerto se han reunido para tratar de la situación precaria en que se encuentran varios negros que han llegado de Cuba huyendo de aquella revolución.

Se procurará mejorar su situación.

El suceso del Arsenal

En El Ferrol sigue siendo objeto de los naturales comentarios el sangriento suceso desarrollado hace días en el Arsenal.

El maestro de forja sigue en grave estado, no habiendo recobrado todavía el conocimiento.

Han sido reducidos á prisión dos obreros, á los cuales se acusa de haber tomado parte en la agresión.

Se sabe que otros obreros han sido despedidos del Arsenal por el mismo motivo.

LOGROÑO

Don Felipe Ochoa

En Logroño ha fallecido el opulento industrial D. Felipe Ochoa, habiendo dejado en su testamento consignado que en una hermosa finca de su propiedad, del pueblo de Cervera, se construya un hospital, y también una escuela de primeras letras.

El municipio proyecta levantar un monumento al filántropo finado.

BILBAO

Obreros despedidos

Hoy han sido despedidos en Gijón los obreros suplentes empleados en la red de tranvías.

Con este motivo, reina gran disgusto, temiéndose que llegue á declararse la huelga general.

VALLADOLID

La huelga del campo. Trabajos paralizados. Fórmula de arreglo. Obreros admitidos. Todo arreglado

En Medina del Campo ha llegado á adquirir gravedad el problema planteado por los obreros agrícolas.

Esta mañana se habían declarado en huelga unos cuatrocientos, y había temores de que el paro se extendiese á muchos más.

Con tal motivo, quedaron paralizados todos los trabajos de la recolección de cereales, reinando gran alarma entre los propietarios ante la posibilidad de que las mieses se perdieran por falta de brazos.

Se ha buscado con toda actividad una fórmula de arreglo, celebrándose á este efecto una importante reunión en el Ayuntamiento.

El propietario de la fábrica de harinas señor Giraldo, después de las oportunas gestiones, ha acordado admitir nuevamente á los huelguistas con el mismo jornal que antes tenían.

En su consecuencia, mañana se reanudará el trabajo en la fábrica.

Al saber esto, ha cesado la actitud de los obreros del campo, dándose por terminada la huelga.

ZARAGOZA

Noticias de Caspe

Todos los trenes han conducido á Caspe numerosos viajeros, que iban á presenciar la solemnidad de hoy.

A las siete de la mañana se dijo una misa de campaña, colocándose el altar en el pórtico de la iglesia de Santa María.

Ha oficiado el arzobispo de Zaragoza, asistiendo al acto religioso representaciones de la Diputación, Ayuntamiento, Universidad y Maestranza.

Al terminar la misa, se ha colocado la primera piedra para el edificio destinado á Museo de Arte retrospectivo.

Después se celebró un banquete en honor de la Comisión organizadora, que estuvo muy concurrido, teniendo lugar también en el teatro una velada literaria que han presidido las autoridades y en la que se han pronunciado hermosos discursos.

BARCELONA

Obreros disgustados

En Sabadell se han reunido los obreros tintoreros y prensadores, acordando solicitar el aumento de veinticinco céntimos en los jornales.

Una Comisión ha visitado á los patronos para hacerles la demanda, pero las fábricas se han negado á ello.

En vista de esto, se han reunido de nuevo; pero no han llegado á tomar acuerdo definitivo.

Bendición de una bandera

En San Andrés de Palomar, se verificará mañana la ceremonia de bendecir la bandera del nuevo Círculo jaimista.

En dicho pueblo se ha celebrado una misa de campaña.

El Gobernador civil, señor Portela, ha tomado algunas precauciones para evitar que los lerrouxistas promuevan disturbios á consecuencia del mitin que celebrarán los elementos tradicionalistas.

En Tortosa se inaugurará también mañana una Academia católica.

VALENCIA

Cuestión resuelta

Ha quedado resuelto satisfactoriamente el lance que había pendiente entre el Concejal liberal señor Paredes y el Oficial de la sala de la Audiencia señor Llop.

Varias noticias

La asamblea federal

En la última sesión de la asamblea federal, se ha acordado que la próxima se verifique en Valencia.

Comedores de Caridad

El ministro de la Gobernación y el alcalde de Madrid han hecho hoy una visita á los nuevos Comedores de Caridad, cuyas dependencias han recorrido, probando los alimentos.

Los visitantes han hecho grandes elogios de los Comedores.

Novillos en Madrid

Dominguin, Paco Madrid y Agujetas

Con una entrada bastante floja, se ha verificado la novillada de esta tarde, con reses de Minura.

Primero.—Dominguin trata de lancearlo rodilla en tierra y sufre un topetazo.

Cuatro varas, cuatro caídas y dos caballos muertos, componen el primer tercio.

Los banderilleros, cumplen nada más, y Dominguin lo pasa de muleta con mucha celeridad.

Termina con su enemigo de una superior estocada.

Segundo.—Paco Madrid veroniques, moviendo mucho los pies.

El bicho toma cinco varas y mata dos pencos.

Torerito de Málaga clava dos pares superiores, siendo ovacionado.

Madrid, muletea con valentía, sufriendo varias coladas.

Desde buen terreno, entra con una superior estocada. El bicho, que tarda en caer, engancha á Madrid por la taleguilla, zampaneándolo horriblemente. El diestro, asido á los cuernos, empuja el estoque, y rueda el miura.

Ovación al bravo malagueño.

Tercero.—Varios lances de Agujetas, aceptables.

Después de tomar cinco varas y matar dos pencos, le adornan el morrillo con tres pares, y el miura pasa á la jurisdicción de Agujetas, que al entrar á matar es enganchado y derribado al suelo.

El novillo dobla. Agujetas pasa á la enfermería, en donde se le aprecia un puntazo en el cuello.

Cuarto.—Toma cuatro varas y mata un pendo.

Banderilleado regularmente, Dominguin lo remata de un pinchazo y de una estocada buena.

Continúa la corrida.

El "España" se hunde

Alarma. Lo ocurrido

Comunican de El Ferrol, que esta mañana se advirtió que el acorazado «España» se hundía en el mar.

Esta observación, comprobada por los técnicos, causó bastante alarma.

En los primeros momentos se dijo que varios obreros habían abierto intencionadamente un kington, con el fin de echar á pique el buque.

Luego se supo lo ocurrido.

Los obreros ocupados en la instalación de válvulas y tuberías para la colocación de las máquinas, no cerraron bien un kington, dando esto lugar á que entraran en el barco varias toneladas de agua.

La empresa ha despedido á dos vigilantes nocturnos, por negligencia.

Extranjero

ITALIA

Medalla conmemorativa

Telegrafían de Roma que se ha creado una medalla conmemorativa del noveno aniversario del pontificado del Papa Pío X, que representa la fundación del Instituto Bíblico de Roma.

Dicha medalla será distribuida entre los cardenales y dignatarios de la Corte pontificia.

La guerra italo-turca

Se tienen noticias de que en Buchaiez, las fuerzas italianas fueron atacadas por 6.000 turcos árabes, trabándose reñido y sangriento combate.

Los turcos fueron rechazados con grandes pérdidas.

Las bajas italianas fueron diez muertos y ciento doce heridos.

FRANCIA

Alfonso citado ante un Tribunal. Accidente de la aviación

Telegrafían de París, que ante el Tribunal de Saint-Gaudent, ha sido citado como testigo D. Alfonso XIII, el día 29 de Julio, con motivo del pleito promovido por la hermana del millonario Alberto Sapriu, el cual al morir, legó dos millones de francos al Rey de España.

Hallándose evolucionando un aviador, una altura de 600 metros, en el aeródromo de Niza, se cayó al suelo, destruyéndose el aparato, y quedando gravísimamente herido el aviador.

La guerra á las moscas

Inglaterra la hace sin piedad

Escriben desde Londres á «Le Matin» de París, lo siguiente:

La guerra que en la Gran Bretaña se ha declarado á las moscas, se hace todos los días más metódica y encarnizada.

El Local Government Board, que ha dedicado ya cuatro de sus informes á «la mosca vehículo de microbios infecciosos», continúa sus estudios sobre este asunto. Un entomologista americano de los más renombrados, el doctor O. L. Howard, hace publicar en Londres un volúmen sobre «La mosca doméstica propagadora de los gérmenes nórbidos».

El doctor L. O. Howard dice que las hembras depositan de 127 á 130 huevos por puesta, poniendo cuatro veces cada estación. Fundándose en la hipótesis de que todos los huevos lleguen al nacimienot, el doctor Howard, demuestra que en estas condiciones, una sola mosca hembra que haya sobrevivido al invierno, y poniendo 127 huevos el 15 de Abril, se encontraría el 1 de Septtembre siguiente que había dado nacer 5.598.720 de moscas adultas, siendo la mitad hembras.

La fecundidad en condiciones normales, favorecida por la presencia de basuras domésticas ú otras es espantosa y el remedio de este mal puede resumirse en una sola palabra: Limpieza.

Los funcionarios del Local Government Board, se han dedicado á numerosos é interesantes experimentos sobre la transmisión por las moscas de bacterias infecciosas en la leche y en los alimentos dejados al descubierto, siendo probado que siempre, en todos semejantes, los alimentos tocados por las moscas se hallan infeccionados.

Además de la repugnancia que nos inspira el conocimiento de sus costumbres, la mosca debe ser considerada como un insecto sumamente peligroso.

1.º Regt.º Mixto de Ingenieros

Necesitando este Cuerpo adquirir dos mil doscientos trajes de color Kaki, se anuncia el oportuno concurso para que los constructores que deseen tomar parte en el mismo puedan presentar modelos hasta el día 1 de Julio próximo, en cuya fecha tendrá lugar la adjudicación; advirtiéndose que el precio no ha de exceder de 12 pesetas traje, debiendo ser iguales en color y en clase al modelo que existe en la Mayoría de Plaza de este Gobierno Militar y tener lo mismo el modelo que presenten que todas las prendas que se construyan un exceso de tela en una de las costuras de tal manera que se pueda cortar para someterla á las pruebas reglamentarias para el reconocimiento de las telas Kaki.

Al mismo tiempo presentarán modelo y proposiciones para mil doscientos pares de polainas color Kaki y de la forma y tamaño de las actualmente en uso.

Las construcciones han de entregarse en el almacén del Cuerpo, siendo de cuenta de los concurrentes el envío y devolución de los tipos y de aquel á quien se adjudique la construcción el importe del presente anuncio.

Melilla 3 Junio de 1912.—El Teniente Coronel Mayor, Julio Lita.—V.º B.º, El Coronel primer Jefe, Giraldez. 219

"La Samaritana"

CHACEL, 4

Gran surtido en ABANICOS

Precios baratísimos

N. 87 L. 1

Para San Pedro

Encontrará el distinguido público Melillense un inmenso surtido de dulces finos en yemas, capuchinas, acarameladas, baño rico, mazapan y yemas de huevo, coco, frutas escarchadas, propias para bandejas de regalo.

Especialidad en ramilletes, tartas y bizcochadas, esto por encargo.

A las doce salen caliente los pastales de carne, jamón, pescado y medias noches de jamón y mantequilla.

Rico jamón de Sierra Nevada, cocido en vino Jerez y huevo hilado á pesetas 10 el kilo.

No dejar de visitar la Confitería LOS ALPES GRANADINOS. 35

Frente al Cine Imperial

SE TRASPASA

Pohomul Hermanos (indios).—Deseando visitar la tienda que tienen en la calle Santiago (Mantelete), venden todas sus existencias á precios baratísimos y al mismo tiempo alquilan dicho local como también venden ó alquilan todas las estanterías y mostradores.

Para informes, Pohomul Hermanos.—Calle de Chacel. 244

Cartelas.—Minutas para banquetes. Tarjetas, ved los catálogos de la Imprenta de EL TELEGRAMA DEL RIF.

Carnet de Modas

(DE NUESTRO SERVICIO ESPECIAL)

Por ahora, el arreglo de la falda es lo que interesa y acapara las más nuevas coqueterías imaginadas para renovar el aspecto de nuestras toilettes. En los trajes de tarde, modista ó sastre, tiende á aumentar la amplitud en el bajo, mientras que en los de noche cubre las caderas con «draperies» y «paniers».

El delantero que disminuye y afina, conviene á las edades más diversas, y es universalmente rebuscado; se le deben ingeniosos artificios para dar á un traje antiguo un aspecto moderno. Es generalmente de una tela, de un color diferente del resto de lo demás del traje y frecuentemente abotonado al centro, en una línea recta ó festonada, ó de dos lados aquí rebordado, perfilado, allá compuesto de encaje de un precioso tejido. Lo veréis alargándose del escote al bajo de la falda ó cortado en A por los bordes de la túnica cruzada; los más apropiados son acaso aquéllos que el cinturón no corta en el talle.

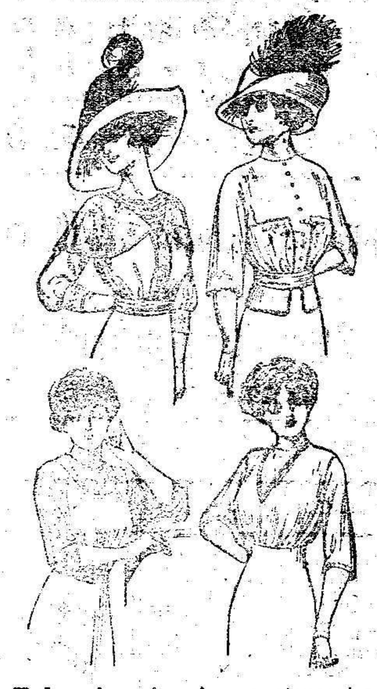

Ved aquí un ejemplo que retener: traje de polita en tela esponja ross; recto y fruncido en el talle; delantero en gruesa estameña blanca, rebordada con hilos de lana ross, adornado en los dos lados con una fila de botoncitos de porcelana azul y ross; pequeño cuello redondo de linon bordado; cinturon de terciopelo negro, realzado con flores de lana en tonos vivos de encantador efecto.

El panneau necesariamente debía reaparecer, porque constituyen uno de los mejores medios de corregir la raidez de las faldas cortadas al hilo.

La túnica en voga actualmente, atraviesa la falda con una línea única ó doble, descendiendo hasta atrás. Esta amable sinuosidad, esta curva infinitamente graciosa, es la apropiada y adaptable, innovación que podrá consagrar el éxito de la túnica, hacerla adaptable á todas las conformaciones, porque posee el privilegio, no solamente de no cortar la silueta, sino, por el contrario, hacerla animarse, dándola forma imprevista, natural, arreglada con arte. En esta clase abundan los modelos. Elijamos al azar: en muselina rosa sobre forro de raso carne. El bajo de la falda adornado con espeso encaje marfil, túnica corta adelante, alargada detrás, bordada con franja; la misma guarnición en el volante que forma manga encima de una manga de encaje. Observad de pasada esta indicación nueva del corpiño indefinido, buscando un efecto voluminoso más abajo de los hombros y envolviendo el talle en la drapería del fichú, en las cáscaras ostentosas de un grueso lazo ó en la amplitud de las mangas. Aquí un cinturón de terciopelo azul Sevres se destaca muy armoniosamente.

Las túnicas cruzadas ó abiertas delante sobre volantes en tableros, se agregan á veces lazos aplastados de terciopelo, tafetán; el color topo muy oscuro es preferido para este uso.

Sabina de Beaucourt.

París, Junio de 1912.

Doctor QUEIPO

RAYOS X

ELECTRICIDAD

MASAJE

Consulta, de 11 á 2 y 4

606 Inyección intra venosa

Carretera del Real Almacén, 22 principal.

N. 38 L. 13

El Mundial Pabellón ha introducido grandes reformas en el servicio del Restaurant; habiendo adquirido un maestro de cocina que ha trabajado en Hoteles de primer orden en Madrid y en Francia.

RESTAURANT

Mundial Pabellón

Menú para el Almuerzo de hoy

HAY BISCUIT GLACCEC

Paella á la Valenciana
Tortilla finas hierbas
Huevos á la Patti
Merluza salsa Nantua
Pescado frito del día
Callos á la Genovesa
Tournedó á la Perigot
Beefsteak patatas Boulangére
Entrecot Vert-pré
Chuletas de cordero patatas Boulongére
Chuletas de cerdo id., id.
Jamón en dulce

POSTRES

Helado: Mantecado de Vainilla, Queso y Frutas.

Cubierto: tres platos á escoger, entremés variados, dos postres.—Ptas. 2'50

Menú para la Comida, variado: cuatro platos con sopa, entremés y dos postres.—Pesetas, 2'50 50

Hay abonos de diez comidas y mensuales

Especialidad para banquetes

Se necesitan

dos repartidores para un servicio á domicilio. Ganarán de 4 á 5 pesetas diarias. Informarán en el barrio Real, calle 18 de Julio, Tienda la Aragonesa. 271

Notas demográficas

Día 28 de Junio de 1912

Nacimientos

Isabel García Pagán, barrio Real.
Isabel Gonzauz Calderón, barrio Obrero.
Pedro Arias Varela, barrio Hipódromo.

Defunciones

José Palomo Moreno, gastro-enteritis crónica.

Matrimonios

Eladio Sanchez Ayuso y María Algarra Ruiz.

Matadero público

RESES SACRIFICADAS EN EL DIA DE AYER

Bueyes	20
Terneras	00
Corderos	27
Cerdos	4
TOTAL	51

Noticias locales

Se alquilan..

Cuatro habitaciones amuebladas, con balcones á la calle de Granada y luz eléctrica.—Asistencia ó sin ella.—Almuerzo compuesto de: 4 platos, pan, vino y postre.—Cena: 3 platos, pan, vino y postre, 2'50.

Una sola comida, 1'50 ptas.—Informarán: Drogueria, Perfumería y Herboristeria «España», 8, Granada, 8. 388

Carbonifera del Rif

Al increible precio de ocho pesetas los cien kilogramos (8 céntimos kilógramo), se vende el carbón llamado de BOLAS y de CANUTOS, de gran duración y poder calorífico, fabricado exclusivamente para usos domésticos, que no desprende humo.

Se sirve á domicilio, abonando veinticinco céntimos, desde veinticinco á cicuenta kilógramos, por el transporte, y cincuenta céntimos por cada quintal.

Se reciben avisos en la calle de O'DONELL, 39, portería, y en la Fábrica, á espaldas del gran Parador de Melilla. 235

Aviso

La Compañía del Norte Africano tiene el gusto de informar al público que el apeadero de Harrasen á 4 kilómetros del Zoco El Jemis de Beni-Bu-Ifrur, quedará abierto al servicio de viajeros desde el 1.º de Julio próximo.

A partir tambien de la misma fecha, y para mayor comodidad de los Sres. viajeros, el tren número 3 que sale actualmente de Melilla-Muelle á las 7'45, saldrá á las 8'30 de la mañana.

GURUGÚ.—Caramelos Ideal. 75

Música

La banda de música del regimiento de Africa, ejecutará esta tarde, de 19 á 20 y 30, en el Parque Hernández, el siguiente programa:

Paso-doble «Triana», Lope.
«Los chicos de la Escuela» fantasía, Torregrosa y Valverde.
«La Divorciada» (valses), Leo Fall.
«Los Gigantes» (schotis), Cotó.
«Cruceiro do sul» paso doble.
Amontillado San Felipe—**Jerez.** 53

Robo de pieles

A la estación del ferrocarril español, del muelle Becerra, llegaron ayer mañana, siete bultos de pieles frescas, consignadas á un conocido comerciante de la Zona Industrial.

Dos moros, que hasta ahora, no han podido ser detenidos, aprovechando un descuido de los empleados, se apoderaron, de dos de aquellos bultos, que contenian cuatro pieles, dirigiéndose á la casa del comerciante citado, en donde las vendieron á razón de once pesetas cada una.

Advertido el robo, la policía se puso en funciones, viniéndose en conocimiento de lo ocurrido.

A última hora fué detenido un moro, á quien se le cree complicado en el robo.

En la playa

Algunos bañistas se han acercado á nuestra redacción, pidiéndonos que consignemos un ruego suyo á la empresa del balneario «El Recreo».

Se trata de que se instale en otro lugar, poniéndole en buenas condiciones higiénicas, el retrete de dicho establecimiento, pues en la actualidad está en sitio que origina molestias á la concurrencia, esto sin contar con el peligro que envuelve para la salud.

BAYARRI—pintor catalán—Explorador Badía, 8.—Faltan oficiales. 272

Junta

La Junta local de las obras de la nueva iglesia, se reunirá hoy á las 12 en el archivo parroquial, para ser presentada á los señores Arquitectos que regresan hoy á Málaga.

Ganado

De Tánger llegaron ayer 38 reses vacuna, para el abasto de la población.

Venian consignadas á los Sres. Fernandez.

El desembarque del ganado se efectuó sin incidentes.

GURUGÚ.—Riquísimas pastillas café con leche. 74

Entre hebreos

Los hebreos Samuel Levy, habitante en el barrio hebreo, y David Alcolina, domiciliado en la calle de Alava núm. 9, cuestionaron ayer por cosas de poca monta.

De las palabras pasaron á los hechos, resultando Samuel con una herida en el cuello que le infirió su contrario con una navaja.

Después de curado en el Puesto de Socorro, ambos contricantes fueron conducidos á presencia del Juez, Sr. Fabres.

A garrotazo limpio

Antonio Aranjuez Morales, de 32 años de edad, soltero, y de profesión jornalero, y Diego Gamboa Guerrero, de la misma edad, casado, y habitante en el barrio de Triana, bebieron ayer más de lo conveniente, y sucedió lo que era de esperar.

Antonio y Diego, por un quítame allá esas pajas, se trabaron de disputa, que degeneró en reyerta, de la que resultaron ambos con contusiones en la cara y manos.

Un agente urbano los condujo al Puesto de Socorro y más tarde á presencia del Comandante Sr. Fabres, cuyo señor, después de interrogarles, envió á Diego á Victoria Grande, y á Antonio á su domicilio, en el barrio Real.

Champagne

Por R. O. del 2 de Diciembre último ha sido nombrado proveedor de la Real Casa, la acreditada marca Lanson Pere et Fils de Reims (Francia).

Depositario para Africa.—F. de Azqueta: Calle General Pareja. 70

Misas

Hoy se dirán misas en los sitios y horas que á continuación se expresan:

Hermanas del Buen Consejo, á las 8 y 10.
Cuarteles del Zoco, Administración Militar, á las 8.
Idem Ingenieros, á las 8 y 1/2.
Idem Artillería, á las 9.
Idem Alcazaba, á las 8.
Idem Santiago, á las 9.
Idem Hipódromo, á las 8.
Hospitales, Central, á las 10 y 1/2.
Idem Alfonso XIII, á las 10 y 1/2.
Idem Docker, á las 10 y 1/2.
Idem Buen Acuerdo, á las 10 y 1/2.
Iglesia Parroquial, á las 8'30, 10 y 12.

GURUGÚ—Ultima creación de chocolate con leche y caramelos rellenos de fruta. 76

Caida

En su domicilio, calle del Duque de la Torre, dió ayer una caida Miguel Sanchez Rincón, infiriéndose erosiones de escasa importancia, de las que fué curado en el Puesto de Socorro.

Moro herido

El moro Moham-Ben-Mohamed, recibió ayer asistencia facultativa en el benéfico establecimiento del Mantelete, de una erosión en la región mastoides, que se la prodnjo un compatriota, á quien no conoce, en la calle de Santa Bárbara.

En el Matadero

Trabajando en las faenas de su oficio, el matarife Francisco Mazón Villate, se causó una herida de tres centímetros en el pié izquierdo, teniendo que ser auxiliado en el Puesto de Socorro.

En el mismo establecimiento benéfico, fueron asistidos, Francisco Monteagudo Gil, de una herida en el pié izquierdo, y Manuel López Caballero, de otra herida en el brazo izquierdo, que se la produjo de una coz la mula del carro que conducía.

Casos de viruela

En el barrio Real se han registrado en los tres últimos días, dos casos de viruela.

Las autoridades han adoptado las medidas de rigor en estos casos, para evitar la propagación de la epidemia.

Viajeros

En el vapor correo marcharon á Málaga, entre otros, D. Carlos Huelin, D. Natalio Grande, D. Antonio Huelin, D. Gabriel Carcaño, don Guillermo Luján, D. Adolfo Diaz, D. Mariano Sanchez, D. Francisco Colorado, D. José Huidobro, D. Francisco Fernandez, D. Antonio de la Cruz, y doña María Canals.

También marcharon dos sargentos y 19 individuos de tropa.

Profesora en Partos

D.ª Encarnación Jiménez, Profesora en Partos de la Universidad de Granada, exmatrona de la Beneficencia Municipal del Ayuntamiento de Granada, Cruz Roja de id. y matrona del tercer distrito de esta plaza, ofrece sus servicios en el Puente de Triana junto á la vía francesa. 40

Se desea COMPRAR un potro ó jaca de tiro, de estatura mediana y joven, pelo indiferente.

Razón: General Barceló, núm. 44. 279

Aperitivo Jerez quina «La Praviana» á base del mejor Jerez, sano, agradable y estimulante.

Antes de las comidas es delicioso con agua de Seltz.—Agapito Aladro.—JEREZ, España. 54

Fábrica de Chocolates y de hielo

GURUGÚ

Marca registrada

Variedad en bombones finos.

Especialidad en chocolate con leche.

Lujosas cajas propias para regalos.

Escogido surtido en caramelos de todas clases y *PASTILLAS DE CAFÉ CON LECHE*, todo fabricado por el *GURUGÚ*.

Vinos, jarabes, horchatas y carne de membrillo

Torrefacción diaria de CAFE Y ALMENDRAS

L. 20 N. 39.

Laboratorio de Análisis y Ensayos Químicos

DE G. PEÑA GUERAU

CALLE SAN MIGUEL, 1, (PUEBLO)

Análisis de Aguas.—Análisis Clínicos, (orinas, leche y demás productos orgánicos).—Ensayo de minerales.—Análisis de productos alimenticios é industriales.

N. 35 L. 15

Joyería, Platería y Relojería

OBJETOS PARA REGALOS

"LA JOYITA"

Precios sin competencia.

5, Granada, 5

N. 17 L. 10

La distinguida profesora EN PARTOS, Doña Cristina Martin de Puertas, ex-matrona de la Beneficencia Municipal de los Ayuntamientos de Granada y Almería, sociedades médicas «La Humanitaria» y del Instituto Médico-Quirúrgico Granadino, ofrece sus servicios á su numerosa clientela.—**General Margallo, 6.** 259

Sello instantáneo YER

CURA en 5 MINUTOS el DOLOR de CABEZA en todas partes del MUNDO y CALMA en el mismo tiempo cualquier DOLOR, por fuerte y agudo que sea. JAQUECAS, NEURALGIAS, CÓLICOS, DOLOR de MUELAS y DIENTES, DOLORES REUMÁTICOS, etc.

SOLO CUESTA UN REAL

Desconfiese de todas las imitaciones

Pídase en todas las FARMACIAS y DROGUERIAS

DEPOSITARIOS EN MELILLA: **ROLDOS Y ZUBIZARRETA**

27

NOUVEAU PARFUM DE LUXE

SCARABÉE L.T. PIVER

EL PERFUME más rico y de más moda que existe se vende en todos los buenos establecimientos.

Agente General para Marruecos, VICTOR ROBINEAU.—En Melilla, ISAAC BOTEBOL.—En Ceuta, JOAQUIN UTOR.

Nuevo servicio de los Vapores correos de África

A PARTIR DE LA SEGUNDA QUINCENA DEL MES DE JUNIO

El vapor «Sagunto», con algibes para surtir de agua á las Plazas menores Militares de Chafarinas, Alhucemas y Peñón hará el siguiente itinerario:

MARTES, salida de MALAGA á las 12
MIERCOLES, llegada á CHAFARINAS á las 5.
Idem salida idem, á las 9
Idem llegada á MELILLA á las 12
Idem salida de idem, á las 14
Idem llegada á ALHUCEMAS á las 20
JUEVES, salida de idem á la 1
Idem llegada al PEÑON, á las 4
JUEVES, salida del idem, á las 8
Idem llegada á RIO MARTIN á las 14
Idem salida de idem, á las 18
Idem llegada á CEUTA á las 20
Idem salida de idem, á las 22
VIERNES, llegada á MELILLA, á las 12
Idem salida de idem, á las 16
SABADO, llegada á MALAGA á las 6

El Vapor «Vicente Sanz», seguirá prestando el servicio de los Menores, en igual forma que hoy.

ACADEMIA POLITECNICA

Preparación completa para carreras MILITARES, TELEGRAFOS Y CORREOS

Horas de matrícula de 4 á 7. *Prim, 7, (frente al Cine Imperial.* 64

Ojo agricultores

Se venden toda clase de semillas de horticultura y floricultura y árboles frutales.—Razón A. Ayres.—General Margallo número 19.—Polígono. 238

Venta en Nador

El acreditado establecimiento «Palacio de Cristal», recientemente edificado en el nuevo poblado, se vende con traspaso de sus billares y demás enseres, en precio fabulosamente ventajoso.

Su espacioso salón de seis metros de ancho por 15 de fondo, reune grandes condiciones para café cantante, cinematógrafo, ú otros espectácules análogos.

Tiene terrenos para introducir grandes reformas y otras industrias.

En dicho edificio informarán. 294

La Bilbaina

ANTIGUO MIRAMAR

Barrio del Hipódromo — — — —

— — — — — Casa de Comidas

Se alquilan camas

292

Se vende la barraca y solar núm. 71, calle General Topete (Hipódromo).—Informarán en la misma. 293

No hay que dudarlo

Los pasteles y dulces finos más exquisitos de Melilla se venden en LA GIRALDA de Rafael Cano Ruiz.

Especialidad en pasteles de pescado, de carne y todas clases de encargos.

TETUAN 1 y MIGUEL ZAZO 5 42

Alpargatas y calzado para el Ejército

de la Casa VICENTE CARBÓ de Zaragoza

Grandes existencias para servir pedidos en el acto,

Representante, D. Luis Fernández de Castro, domiciliado en la casa del

Economato Militar

41

Sastrería Ricardo Pius

Géneros del país y extranjeros

— — — — DRILES — — — —

Uniformes militares.—Trajes para caballeros.—Trajes de sport, etc., etc.

CHACEL, 6, PRAL. 32

Roldós y Zubizarreta

PLAYA DE TRIANA

LOSETAS y rasillas encarnadas.—AZULEJOS blancos y en color.—CEMENTOS lentos y rápidos, YESO, GRANITO, MARMOL, CAL HIDRAULICA, fraguado rápido.—TUBERIAS de barro y hierro.—ESCALONES Y FREGADERAS de mármol y granito.—LAVADEROS y DEPOSITOS cemento armado.—MAZAS, PICOS, PUNTEROS, BARRAS ACERO.—BAÑERAS, LAVABOS, WATER CLOSETS del país y extranjeros, etc.

Estos y otros varios materiales de construcción y accesorios, se encuentran en nuestros almacenes á precios reducidos, garantizando su inmejorable resultado.

N. 14 L. 29

Se necesita un vendedor de periódicos para Nador y San Juan de las Minas.—Dirigirse á la Papelería «Nador Moderno.» 288

Dr. Martínez Zaldívar

Partos y enfermedades de la mujer.

Consulta de 1 á 4.

Sífilis y Venéreo De 5 á 7.

SE APLICA EL 606

— — *PRIM 9* — —

N. 44 L. 19

PARTOS Y MATRIZ

DR. HERRANZ

Consulta de 4 á 5 (Granada 8 2.

N. 26 L. 9

Gran París

JOSÉ & YAMIN BENARROCH

General Chacel

Este acreditado establecimiento acaba de recibir un inmenso surtido en lanas y alpacas para señoras y caballeros; fantasías, percal, céfiros y batista; artículos de punto y de viaje; quincalla, bisutería, juguetería, perfumería, sombrillas y bastones última novedad; camisas, cuellos, puños y corbatas; sombreros de paja para caballeros y niños.

Vende de todo á precios baratísimos el **Gran París.** 98

La Valenciana

CALLE ANTONIO FALCON Núm. 10

BUÉN ACUERDO 3

Se alquilan habitacionse para caballeros

Carnet Militar

Es indispensable á todo Carnet, las tablas de distancias, precios de los billetes y datos para determinar estos en cualquier recorrido. Puede llevarse en la cartera del Carnet.

Precio 0'15

Imprenta de EL TELEGRAMA DEL RIF

Véanse los Anuncios Económicos que insertamos **EN LA 4.ª PLAZA**

Consultas de enfermedades de los ojos

Dr. Antón

Chacel 18. **De 3 á 5.**

N. 29 L. 8

ESPECTÁCULOS PARA HOY

Reina Victoria

Compañía Cómico-Lírica de Enrique Guarddón.

A las 5.—La Carne Flaca.

A las 6 y cuarto.—Sección Triple, El Quinto Pelao.

A las 9.—El duo de la Africana.

A las 10.—Sección Triple, Canto de Primavera y La Tragedia de Pierrot.

Salón Imperial

Sesion continua desde las 5 y 1/2 á 11.—Estreno de interesantes películas.

CEMENTO PORTLAND ARTIFICIAL
ASLAND

COMPAÑÍA GENERAL DE ASFALTOS Y PORTLAND

COMPAÑIA GENERAL DE ASFALTOS Y PORTLAND - ASLAND - BARCELONA

Fábrica en Castella de Nuch y La Pobla de Lillet (Cataluña)

Fabricación por hornos rotatorios automáticos.—Motor hidráulico por tubería forzada de 4.700 metros de largo por 80 centímetros de diámetro, desarrollando 8.000 caballos de fuerza.—Combustible procedente de las minas de la Compañía.—Laboratorio físico y químico á disposición de los clientes como garantía de la calidad.—Análisis constante de las primeras materias y del producto elaborado.

Producción: 250 toneladas diarias

- - Uniformidad y constancia en la composición - - - Admitidos en varias obras del Estado - -

Laboratorio de ensayos del Canal de Aragón y Cataluña

Medias obtenidas en 1.019 ensayos

Peso específico: Real 3.240 kgs.—Aparente 1.156—.Fraguado: Principio 4 horas 14 min.—Fin 10 horas 8 min.—Variación de volúmen: Variación lineal, 0,0m 0065.—Ensayos en caliente: Galletas de 0,15 por 0,01.—Sin grietas.

RESISTENCIA Á LA TRACCIÓN

PROBETAS MEZCLADAS CON ARENA DEL SOSA	A LOS 7 DIAS	A LOS 28 DIAS	A LOS 84 DIAS	A LOS 210 DIAS	A LOS 365 DIAS
En el aire.—Mortero de 1 por 3 con 9,20 por 100 de agua .	23.200	23.250	36,000	47,200	59.250
En el agua.—Mortero de 1 por 3 en 9,2 por 100 de agua .	20.200	24.500	32.500	44.200	56.250

NOTA.—Obras importantes ejecutadas con las partidas de cemento ensayadas; puentes acueductos de Perera, Foix, Capdevilla, Faleva, otros y el gran sifón de Albelda y las que están en construcción como son las de los puertos de Cádiz, Ceuta, Melilla, Chafarinas, Vigo, Cartagena, Valencia y Minas del Rif.

OFICINAS: Plaza de Palacio, núm. 15, BARCELONA: Dirección telegráfica y telefónica: ASLAND

De venta en los depósitos de nuestros representantes en esta paza 20

ROLDÓS Y ZUBIZARRETA - - PLAYA DE TRIANA - -

¿Queréis recobrar la salud?

Los más eminentes médicos quedan sorprendidos ante las maravillosas curaciones obtenidas con los acreditadísimos y milagrosos medicamentos

COSTANZI

ÚNICOS DE ÉXITO SEGURO PARA EL TRATAMIENTO DE

Venéreo - Sífiles - Anemia

ALIVIO AL PRIMER DÍA. CURACIÓN TOTAL Y RÁPIDA

Millares de cartas recibidas de todas partes son la mejor comprobación de los muchos enfermos que, no habiéndose podido curar nunca, lo han conseguido gracias á estos MARAVILLOSOS MEDICAMENTOS COSTANZI.

Los Confites Costanzi curan las estrecheces uretrales, PROSTATITIS, CISTITIS Y CATARROS DE LA VEJIGA, DE UN MODO RÁPIDO, SEGURO Y GARANTIDO, sin producir dolores y evitando las funestas consecuencias producidas por las sondas calman instantáneamente el escozor, la frecuencia en orinar, devolviendo á las vías génito urinarias su estado normal. Una caja CONFITES COSTANZI, pesetas 5.

El Roob Antisifilítico Costanzi insuperable depurativo de la sangre infecta y refrescante de la misma, cura completa, rápida y radicalmente la sífiles y todas sus funestas consecuencias. Impotencia, debilidad, dolores de los huesos, adenitis glandulares, manchas de la piel, pérdidas seminales, poluciones, espermatorrea, albuminurria, escrótula, linfatismo, esterilidad, etc. Un frasco ROOB COSTANZI, pesetas 4.

El elixir nutro-musculina Costanzi En las enfermedades del ESTÓMAGO É HÍGADO, obra de un modo sorprendente por crónicas que sean las dolencias. Su uso en la NEURASTENIA (dibilidad nerviosa), es indispensable si los atacados de esta enfermedad desean su curación pronta y radical. En la ANEMIA, CLOROSIS, ARTRITISMA y en todas las enfermedades constitucionales su uso es de seguísimo éxito; Un frasco ELIXIR COSTANZI, con su explicación, pesetas 7.

Agentes Generales en España: PEREZ MARTIN Y C.ª Alcalá, 9 - Madrid

Consultas médicas, contestando gratis y con reserva las que se hacen por escrito, debiendo dirigir las cartas al Director del Consultorio médico RAMBLA DEL CENTRO, 30, ENT.º—BARCELONA.

De venta en Melilla: Farmacia de la Plaza; Farmacia General Chacel, 35; Droguería «La Almeriense», O'Donell 7; Droguería de la Vda. de Navarrete é Hijos, Farmacia de Ferrer, calle O'Donell, y Droguería «España».—8, Granada, 8.—Depositarios: ROLDOS Y ZUBIZARRETA, Playa de Triana. 21

POWER Línea de Marruecos

Servicio regular directo de 1.ª clase entre *Londres, Costa de Marruecos, Gibraltar y Melilla.*

Salidas de Londres, cada doce días:

Vapores Penshurst, Pouvoir y Pegwell.

Admiten carga y pasaje para dichos puertos, los de América y Norte de Europa.

Detalles: D. JACOBO SALAMA, Alfonso XII, 2, Mantelete 32

BANCO DE CARTAGENA CAJA DE AHORROS

Cartagena, Murcia, Sevilla, Huelva, Cádiz, Lorca, La Unión, Aguilas, Orihuela, Mazarrón, Cieza, Caravaca, Alicante, Melilla, Hellín y Yecla.

Saldo anterior	Pesetas	14.978.751.85
Imposiciones durante la semana.	»	383 248.98
Suma . . .	Pesetas	15.362.010.83
Reintegros	»	390.599.52
Saldo . . .	Pesetas	14.971.401.31

N. 4 L. 54

Sucursal en Melilla: Calle Granada, núm. 10

NUEVO SERVICIO SEMANAL

— INVIERNO —

BARCELONA-ALMERIA-MELILLA

POR LOS VAPORES

"TINTORE" Y "VELARDE"

Salida de Barcelona para Almería los Miércoles.
» Almería para Melilla los Sábados.
» Melilla para Orán los Domingos.
» Melilla para Almería los Martes.
» Almería para Barcelona los Miércoles.

PRECIOS DE PASAJES

Barcelona á Almería y Melilla . . . . 40 Ptas. cámara.—20 Ptas. cubierta.
Almería á Melilla. . . . . 15 » 5'75 »

Para más informes dirgirse en:

BARCELONA, Sres. Domenech y Cort Paseo de Colón, 17.
ALMERIA, Sres. Hijos de Ricardo Jiménez, Hermanos, S. en C.
MELILLA, Sres. Melul y Levy.
ORAN, D. José María Fintord.

N. 14 L. 70

AGUA POTABLE

El agua que tengo el gusto de poner á la venta tiene su nacimiento en el Barrio del Real, es de reacción débilmente alcalina y, según detenido análisis practicado en el Laboratorio y certificado expedido por los farmacéuticos D. Genaro Peña y D. Francisco Trilla, de esta localidad, es incolora, inodora é insípida, sin ninguna sustancia orgánica, y clasificada por su grado hidrotrimétrico y carecer de nitritos y nitratos entre las potables.

De venta en el Barrio del Real, manzana Q, y á domicilio

PRECIOS: Por un barril de 20 litros á domicilio, **25 céntimos**; por id., id, en la fuente, **15 céntimos.**

Propietario: D. MIGUEL ARANZANA.

N. 48. L. 88.

Economato Militar

Mortadela de Bolonia . .	kilo	5'00
Salchichón de Vich . . .	»	7'00
Lomo embuchado	»	7'50
Sobrasada de Mallorca . .	»	4 50
Morcilla corriente	»	2'75
Idem schorizada	»	3 25
Idem fina	»	4'00
Idem Extremeña encarnada	»	5'50
Idem morena Extremeña	»	3'00
Chorizos de la Rioja de Trevijano	»	5'40
Idem especiales de Jabujo	»	5'50
Idem Extremeños.	»	4'50
Idem de Candelario, doble	docena	4'80
Idem de id. corrientes . .	»	2 25
Longaniza de Candelario .	kilo	3'75
Salchichas Asturianas . .	lata 1/2 k.	3'00
Idem de Oxford.	1/2 libra	1'15
Idem de idem.	2 libras	2'00
Chorizos Asturianos en rama	1 kilo	5 50
Idem, id. en id.	1/2 kilo	3'00
Idem, id. en id.	1/4 kilo	1'85
Jamón Gallego, por piezas.	kilo	3'70
Idem Asturiano, por idem.	»	4 25
Idem Andorrano, por idem.	»	4'50
Idem, id., en limpio . . .	»	8'00

N. 7 L. 80.

Purificador concentrado

"LA PALMESA"

á base de zarzaparrilla española, es el mejor depurativo y purificador de la sangre, conocido hasta el día.

Depósito, Droguería de R. de Bustos, O'Donnell, 7, Melilla. 141

¡¡¡ATENCIÓN!!!

Revolución en Comidas

LA MADRILEÑA

Callos y caracoles.	ración.	20	cts.
Sopa, al plato . .	»	15	»
Plato de comida. .	»	20	»
Judías ostofadas. .	»	20	»
Guisado, ración. . .	»	25	»
Chuletas	»	25	»
Bisteck con patatas.	»	30	»
Id. con tomates. . .	»	30	»
Huevos frito	»	25	»
Id. con tomates . .	»	30	»
Id. con patatas . .	»	30	»

Se alquilan camas.—No olvidar las señas: **La Madrileña, Barrio del Polígono GRAN CAPITAN NUM. 34.**

Esquina á la calle de Trinchorra.

N. 18. L. 77.

ACADEMIA PREPARATORIA

Calle de la Iglesia núm. 8, principal, (Barrio de la Plaza)

Reorganizada con arreglo á nuevas bases esta Academia, se ha dividido en tres secciones denominadas LETRAS, CIENCIAS MATEMÁTICAS Y CIENCIAS FÍSICO-QUÍMICA, hallándose cada una bajo la dirección de un profesor especial.

Se admiten alumnos para Correos, Telégrafos, Aduanas, Obras públicas, Carreras Militares, segunda enseñanza, Magisterio, etc.

Honorarios convencionales.—Para más informes en la Academia.—Horas de 9 á 12 de la mañana y de 2 á 5 tarde. 270

- - - Se admiten internos - - -

No se retraten ni manden hacer ampliaciones, sin antes ver las clases de retratos, postales y ampliaciones que hace el

GRÁFICO DE LA GUERRA

donde pueden retratarse desde las 9 de la mañana á 10 de la noche.

Ampliaciones desde **2'50** pesetas

Postales desde **1'50** las tres 227

La fotografía está en la planta baja **General Chacel, 12** (frente al Economato Militar)

Ferro-Carril de la Compañía del Norte Africano

N. 48 L. 60

Línea de Melilla á las Minas del Monte Afra y prolongación

Horario de los trenes á partir del día 20 de Mayo de 1912

Trenes ascendentes						Trenes descendentes					
ESTACIONES	1	3	5	7	9	ESTACIONES	2	4	6	8	10
Melilla-Muelle . . .	6'00	7'45		13'30	16'30	Harrasen.	7'50				17'22
Id. Hipódromo	6'08	7'53		13'38	16'38	Afra (Minas)	8'10		11'30		17'42
Segunda Caseta. . .	6'20	8'05		13'50	16'50		8'35		11'55		18'07
NADOR (Llegada.	6'45	8'30		14'15	17'15	NADOR (Llegada.		8'45	12'00	17'30	18'15
NADOR (Salida. .	6'55		10'15	14'22		NADOR (Salida . .		9'10	12'25	17'55	18'40
Afra (Minas)	7'20		10'40	14'47		Segunda Caseta. . .		9'22	12'37	18'07	18'52
Harrasen.	7'40			15'07		Melilla-Hipód.º. . .		9'30	12'45	18'15	18'00
						Melilla-Muelle. . . .					

Anuncios Económicos

AL COMERCIO.—Empleado que tiene desocupadas algunas horas todos los días, durante la tarde y la noche, se ofrece con modestas pretensiones para escritorio ó análogo.

Darán razón en esta Administración.

ESPAÑOL, ARABE-FRANCÉS.—Un joven con muy buenas referencias, sabe el árabe literal y vulgar, abogado en derecho muzulmán, posee el español y el francés á la perfección, dispone de algunas horas de trabajo y desea emplearlas en oficina; para más informes, dirigirse á la Administración de este periódico.

Bicicletas Dürkopp

se venden á plazos.—Margallo 16, Barbería.—PEDRO ARRAU. 225

ALMONEDA hasta fin de mes, Pabellón núm. 4, de Ceriñola, junto al puente de Santiago. 263

"La Estrella"

Fábrica de Sommiers, Catres de Campaña y de tijera, metálicos, mecedoras y sillas plegables de lona

Esta casa vende más barato que ningún otro fabricante.

FÁBRICA Y DESPACHO:

Gral. Barceló, 8 y 10. Polígono

Propuestas de recompensas

Se venden en esta imprenta

Grandes Almacenes de Muebles

CASA FUNDADA EN 1879

Herederos de JUAN ALONSO

Santa María y Sánchez Pastor, 7 y 9 y Granada, 12 al 20, MÁLAGA

Construcción de toda clase de muebles y de todos estilos. Instalaciones completas. Comedores. Despachos. Dormitorios. Estrados. Gabinetes. Cortinajes. Vajillas. Lámparas. Cristalería.

En Melilla pueden verse catálogos y precios:

FRANCISCO VEGA, General Chacel 12

F. DE AZOUETA

HUELVA - MELILLA

Artículos para industrias.

Minas y Ferrocarriles.

Efectos navales.

Aceites Minerales y Grasas, Empaquetaduras, Gomas, Algodones, Borras, Correas, Grifos, Válvulas, Palas, Picos, Acero para barrenos, Pinturas, Barnices, Cables, Cordelería, etc., etc.

Calle General Pareja,

Frente al Hotel Reina Victoria.

N. 62. L 88.

SERVIZIO ITALO-SPAGNUOLO

Compañía de Navegación á Vapor

Salidas fijas de Marsella todos los días 3 y 18 de cada mes.
Llegadas fijas á Melilla todos los días 8 y 23 de cada mes.
: : : : Los mismos días salidas para Ceuta.=FLETES REDUCIDOS : : :

Para informes, sus consignatarios:

SRES. CATTAN Y BENATTAR

ALFONSO XII (MANTELETE)

L. 44 N. 18

El Telegrama del Rif

Se vende en la Cantina de los Sres. Codina y Camprodrón, Camino del General Marina (San Juan de las Minas).

Modista -CORTE PARISIEN- — Calle MALAGA — esquina á la de Prim, piso 3.º 28

La Imperial

Gran Zapatería de Saturnino Navas

Calle de Antonio Falcón, y Luis de Sotomayor, 2

Gran surtido á la venta de calzado de todas clases. También se confecciona á la medida á precios convencionales. Venta de curtidos y taller de cortes aparados.

Sucursal: Túnel de Plaza de Armas

Carbonell y Compañía

Barrio Industrial (frente al Zoco)

- - MADERAS - -

Palos rollizos y Vigas de pino-tea de varios largos y dimensiones.
FABRICA DE ASERRAR Y LABRAR

Cementos, ladrillos, y azulejos blancos

: : CHAPAS : :

lisas y onduladas, de varias dimensiones y gruesos, Caballetes, Clavocubos y Arandelas galvanizadas

Hierros de todas clases para construcciones

Aceites, aceitunas y vinos

Hojas, salvado y cisco ó picón de orujo y Carbón vegetal en sacos.

Pinturas de Alemania resistentes á las intemperies.

Harinas de buenas procedencias en sacos de 100 kilos.

COMPRA-VENTA DE CEBADA

Gran Fotografía

Ricardo Quesada

EN LA PLAZA

Calle de San Miguel núm. 8.

Frente á la Farmacia Militar

Se hacen toda clase de trabajos fotográficos.—Especialidad en retratos de niños y Retratos en tarjetas postales.—Retratos al platino.—Ultimas novedades en fondos y muebles de galería.

Hay preciosos trajes de moros y moras y magníficos monteros de Melilla y marinos blancos. 8

Ntra. Sra. del Carmen

Almacén de maderas y fábrica de aserrar y labrar

Almacén junto al Puente del General Marina.—Fábrica al otro lado de la vía férrea, sobre el Cerro de San Lorenzo.

Importación de maderas de pino del Norte; nogal.

Máquinas de aserrar.—Se acaba de recibir una modernísima máquina de cepillar y moldurar, que trabaja por cuatro caras á la vez.—Máquinas de labrar madera.

Se construyen puertas, ventanas y persianas, á precios muy reducidos.

Se cepilla, machihembra y traslapa

La Ibérica

Gran Zapatería DE LA

VIUDA DE RAMÍREZ Y HERMANO

En este antiguo establecimiento, encontrará el público extenso y variado surtido en calzado hecho. Pieles finas de todas clases. Calzado á la medida.

San Miguel, 23 (Plaza) 1

Hotel Colón

(ANTES ASIA)

Situado en el sitio más céntrico é higiénico de esta Plaza.

Magníficas habitaciones con vistas al mar. Luz eléctrica en todo el edificio.

Trato esmeradísimo.

PRECIOS VENTAJOSOS

General Margallo 25. Barrio Polígono

N. 10 L. 16

"LA MODA"

— DE —

MIGUEL ALCARAZ

GENERAL O'DONELL, 5

En este acreditado establecimiento se acaba de recibir un extenso y variado surtido de calzados de todas clases para la presente estación.

General O'Donell 5.

N. 8 L. 18

Los Extremeños

Calle del General Chacel 6

Despacho de carnes frescas, embutidos y jamones.

Chorizos de Candelario . . .	Docena	2'25
Morcillas con manteca, por latas.	kilo	1'50
Salchichón Vich, de diferentes marcas	»	6'5
Jamones gallegos añejos por piezas	»	3'7
Idem andorranos, por piezas.	»	4'5
Idem andorranos y gallegos en limpio	»	3'6