HERALDO DE ZAMORA

Número suelto: 15 céntimos — DOS EDICIONES DIARIAS

Fundador: Don Enrique Calamita Matilla

Martes 27 de Agosto de 1940

SEGUNDA EDICION — AÑO II — NUMERO 13 974

Para HERALDO DE ZAMORA

Pinceladas estivales

En el véspero radiante, esplendoroso, brilla lírico y trémulo el cielo. Espesos y ceñudos encinares destacan en el diáfano horizonte y montañas azules como mares se extienden en la lejanía. Esmaltan flores blancas las praderas y también otras flores menudas amarillas, y al fondo manchan tierras barbecheras con el color ocre de las arcillas. En el llano se tienden los senderos serpeteantes por donde van los mansos rebaños trashumantes.

Al ocultarse el sol tras la agonía crepuscular, se incendia el horizonte. Triunfa en el llano la melancolía y se acuestan las nubes en el monte.

La luna errante aparece en el cielo blanco y la noche azul y plata cae sobre el silencio del campo. Emergió del seno de la sombra el pequeño estruendo de las cigarras y el paisaje volvió a dormir bajo el trémulo fulgor de las estrellas.

Mañanas estivales de horas azules en la alborada, en que el día alegre despierta pleno de luz, desde el elevado picacho que sirve de broche gigantesco a los estribos montañosos que invaden el suelo. El sol espléndido entolda la ciudad bajo un dosel de gloria. Ciudad calmada, refugio de paz cuando se viene de la capital ruidosa y atrafagada, henchida en demasía de maquinismos trepidantes y de velocidades múltiples, sobradamente saturadas de modernidad. Bendito paz y sol en estas mañanas de oro y de gloria, en las que brotan las flores en las grietas de las peñas y se celebra en el aire una orgía de perfumes dulces y balsámicos, que desde la tierra suben a aromar los cielos de luz diamantina.

Se despiertan los ecos dormidos en las frondas y cada hoja es una lengua que canta alegrías en las tardes de nacar, zafiro y oro; y en los verdes prados de flores. Es el estío un pintor magistral de elegancias y de bellos acordes.

Miguel Ancil GALARZA.

Local AMPLIO. Se necesita para OFICINA

Ofertas: Instituto Nacional de Previsión.—Avenida de Víctor Gallego, 9.—Teléfono 1671.

LA GUERRA

La flota inglesa está en situación muy comprometida

EL REY DE NORUEGA SIGUE AUN EN LONDRES

LONDRES.—El rey de Noruega, Haakon, ha pronunciado en la tarde de ayer un discurso radiado, en el que ha desmentido los rumores circulados, según los cuales había marchado a América por existir divergencias entre él y el Gobierno británico.—EFE.

OTRO BARCO INGLES HUNDIDO

LONDRES.—El Secretario del Almirantazgo, lamenta tener que anunciar que el destructor "Hostile" ha sido hundido por una mina enemiga.

Los familiares de las víctimas han sido ya informados.

El barco hundido fué botado en 1936 y desplazaba 1.340 toneladas; contaba con una tripulación de 145 hombres e iba armado con cuatro cañones de 12 centímetros ocho ametralladoras y ocho tubos lanzatorpederos.—EFE.

LA MARINA MEJICANA DETIENE A UN PETROLERO NORTEAMERICANO

MEJICO.—Un patrullero mejicano ha detenido al buque petrolero de los Estados Unidos, "Hanna", en las inmediaciones del puerto de Atapulco. El buque mejicano ha examinado la documentación.

Hace pocos días en el mismo sitio, fué igualmente detenido otro barco de carga de la misma nacionalidad.

Con este motivo la Prensa norteamericana habla de un nuevo incidente con Méjico.—EFE.

FRANCISCO NOBRE, EN BERLIN

BERLIN.—Ha llegado a esta capital el nuevo ministro portugués, Francisco Nobre, antiguo secretario del Ministerio del Exterior portugués y fundador y jefe de la Juventud nacional.—EFE.

LIBRO BLANCO INGLES

LONDRES.—El ministerio del Interior publicó un libro blanco en el que trata de establecer las categorías de los alemanes y austriacos que serán libertados en los campos de concentración.

Estos son los menores de 16 años y mayores de 65, y los que ocupan puestos importantes en las industrias de la defensa nacional, sabios, intelectuales, ministros de la Religión, salvo los de la iglesia alemana. Las mismas medidas serán aplicadas a los italianos—.EFE.

JUDIOS DEPORTADOS

BUCAREST.—Ochenta y cuatro judíos acusados de haber puesto en circulación rumores alarmistas, fueron condenados por el Ministerio del Interior a residir forzosamente en lugares determinados.—EFE.

HERALDO DE ZAMORA
Teléfono número 1.722

EL GOBIERNO CHINO CAMBIA SU SEDE A YAEN

SHANGHAY.—A consecuencia de los bombardeos de la aviación japonesa sobre las poblaciones de Chung-Kieng, Crang-kai-Cchek, ha decidido trasladar la sede de su Gobierno a Yaen, en la provincia de Szetchuan.—EFE.

LAS CONVERSACIONES RUMANO-HUNGARAS

ROMA.—En los círculos políticos romanos se señala que a pesar de que las conversaciones entre Rumanía y Hungría se han interrumpido, Italia continúa manteniendo su reserva. Esto no significa que se desentienda del problema. Italia desea que los dos Estados lleguen a un acuerdo sobre la base de la equidad. Italia siente gran satisfacción por el acuerdo entre Rumania y Bulgaria.—EFE.

NO PURGUES AL NIÑO SIN CONSEJO DEL MEDICO

Lloyd George

habla de la crítica situaciòn de la flota británica en el Mediterráneo

Londres.—Lloyd George, expresidente del Consejo británico en tiempo de la guerra mundial, se ocupa en el «Sunday Pictore» de la situación de Inglaterra en las actuales circunstancias. Dice en este artículo que es inútil negar que Italia ha ocupado en Africa posiciones estratégicas muy importantes. Añade textualmente además: Italia nos ha expulsado de Somalia que, situada en la entrada del mar Rojo, es un punto estratégico muy importante. Cassala es la clave del Sudán. En Kenia, igualmente, las tropas italianas avanzan. Ellas amenazan en este momento las rutas de Alejandría y Port Said. Pero termina: La flota británica se halla en una situación comprometida en el Mediterráneo a consecuencia de los acontecimientos.—Efe.

LLAMAMIENTO A FILAS EN BULGARIA

SOFIA.—Todos los hombres útiles van a ser llamados a filas, para su entrenamiento militar, el próximo día 5 de septiembre. El llamamiento comprende a diez mil hombres.—EFE.

EL RESULTADO DE LAS CONVERSACIONES

SOFIA.—Los jefes de las Delegaciones búlgara y rumana han regresado a Craiova. Ayer se han reunido en una larga conferencia. Continúan las conversaciones entre los Comités técnicos. También deliberan las Comisiones militares, jurídicas y económicas. El resultado definitivo de las deliberaciones se espera en la presente semana, y ni que decir tiene que es esperado en Bulgaria con impaciencia.—Efe.

EL GABINETE RUMANO MODIFICADO

BUCAREST.—Se considera inminente una reorganización del Gobierno Gigurtu. Los "Guardias de Hierro" serán reemplazados por personalidades oriundas de Transilvania. Se cree que no ha ya cambios en el Ministerio de Negocios Extranjeros.EFE.

LAS EXPORTACIONES ITALIANAS A FRANCIA

ROMA.—A partir del día de ayer podrán efectuarse las exportaciones de mercancías italianas a Francia sin licencia especial de los Bancos.—EFE.

—

Roma.—Italia ha comprado en el mes de julio a Alemania un millón ochenta y siete mil toneladas de carbón.—EFE.

Fuera de su Patria

no quieren ser sacrificados

Kabul.—El movimiento nacional hindú manifiesta todos los días su oposición contra el nuevo proyecto inglés de constitución. También en los medios moderados se exige que el ejército indio tenga un alto mando hindú para evitar que las tropas sean sacrificadas fuera de su patria.—Efe.

ITALIA

no siente agresividad contra EGIPTO

pero está en guardia

Roma.—«Giornale d'Italía» al examinar el problema de Egipto, dice que la posición de este país debe ser precisada de una vez para siempre. Italia no tiene intenciones agresivas contra Egipto pero la nación egipcia no puede ignorar que, a pesar de los tratados, Inglaterra utiliza el país como base de operaciones navales, terrestres y aéreas contra Italia. Además existe una amenaza del Egipto anglófilo contra Italia. La neutralidad egipcia no puede convertirse en una trinchera para preparar impunemente ataques contra el Africa oriental italiana.—Efe.

El General Franco en El Ferrol del Caudillo

El Ferrol del Caudillo.—Su Excelencia el Generalísimo ha llegado a El Ferrol a las seis de la tarde. Seguidamente se dirigió a palacio de Capitanía General, donde fué recibido por las autoridades y jefes de Cuerpo. En el trayecto fué aclamado incesantemente por sus paisanos y a la entrada en la ciudad tributó honores al Jefe del Estado una compañía del Regimiento de Montaña, y en Capitanía, una compañía de Infantería de Marina.

Terminada la recepción, el Caudillo regresó al Pazo de Meirás, tributándosele una despedida apoteósica.

El Caudillo, en Meirás

La Coruña.—El Caudillo oyó misa el domingo en la capilla del Pazo y permaneció en éste durante todo el día.

Ayer lunes recibió al coronel director de la Fábrica de Armas y después a una comisión presidida por el gobernador civil de la provincia, compuesta por los alcaldes de La Coruña, El Ferrol del Caudillo, Santiago de Compostela, Betanzos y Sada, que representaban a todos los alcaldes de los 94 ayuntamientos de la provincia y le hicieron entrega de una placa conmemorativa del acuerdo, tomado con anterioridad por todos estos Ayuntamientos, de nombrar alcalde honorario de los mismos al Caudillo. Este agradeció el presente. Después recibió al delegado nacional de Sindicatos.

Por la tarde Su Excelencia, acompañado del ministro de Justicia y el jefe de su Casa militar, visitó El Ferrol del Caudillo, de donde regresó en las primeras horas de la noche.

Llegan a Barcelona 7.000 toneladas de trigo

Barcelona.—Procedente de Buenos Aires y con 7.000 toneladas de trigo, ha llegado a este puerto el vapor «Eolo». También llegaron los siguientes barcos: de Valencia, en lastre, el «Rosa M. Llueca»; de Alicante, el «Opeir», y de Cartagena, con ganado, el «María R».

Las casas de mañana no tendrán ni escaleni puertas de madera

BERLIN.—Los nuevos materiales de construcción van cambiando rápidamente la técnica y la estructura de las habitaciones. Sobre todo se va limitando el uso de la madera, materia prima preciosa y de difícil adquisición en muchos países, a la cual sustituyen cada vez en mayor medida el acero, los metales ligeros y los materiales sintéticos. El profesor Stegemann, presidente de la Academia alemana de investigación de la edificación, habló recientemente en un Congreso técnico celebrado en Marburgo sobre esta revolución en el campo de la edificación. Las casas del porvenir no tendrán necesidad para sostener el techo de vigas de madera y de aquellas desaparecerán los pavimentos y hasta las puertas de madera que un día nuestros descendientes encontrarán sin duda poco prácticas. Los nuevos pavimentos no serán de piedra sinó de materiales sintéticos. Las estufas y los radiadores desaparecerán para ceder el puesto a la calefacción a través del pavimento, volviendo al sistema en el cual fueron maestros los romanos.—Centraleuropa.

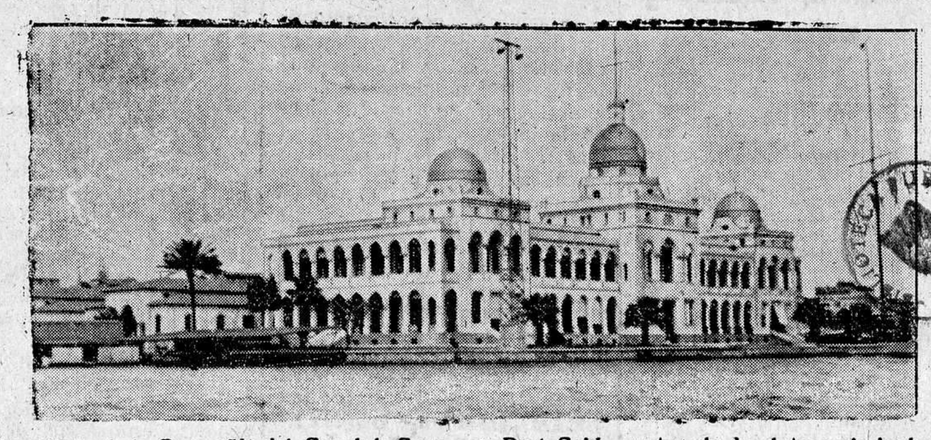

El edificio de la Compañía del Canal de Suez, en Port Said, centro de la plutocracia inglesa

Un desertor inglés pasa a nado de Gibraltar a La Línea de la Concepción

LA SITUACION EN LA PLAZA DE GIBRALTAR

Algeciras.—Un soldado de la guarnición de Gibraltar apellidado Callaghan, irlandés, se ha escapado a nado desde el lugar donde prestaba sus servicios a la playa de La Línea de la Concepción, pensando, acaso, regresar a Dublín.

Algunos curiosos le preguntaron por qué había desertado y dijo que no había pensado hacerlo, pero que nadando, cuando se bañaba, había llegado, sin darse cuenta, a playa española. No conodía España y, ya que se le presentaba ocasión, optó por quedarse. Dijo que la excursión la tenía proyectada con otro compañero, con el que entró en el mar para bañarse y que después nada supo. Según Callaghan, hay en Gibraltar un grupo de muchachos militarizados ingleses que hacían elogios de La Línea, donde se vive bien y hay vino sin restricción alguna, cosa que no ocurre en Gibraltar, y esto le ha decidido a llegar a tierra española. Pidió permiso para ir a La Línea y se lo negaron, cosa que le extrañó. El fugitivo habló sobre la suerte que tuvieron los supervivientes de la batería antiaérea que derribó la semana pasada al aparato bombardero, y a los que las personas pudientes han premiado con libras esterlinas. Si a él le hubieran premiado se habría ido a Casablanca o Rabat, desde donde le hubiera sido más fácil salir para otros sitios donde no se oigan explosiones de ninguna clase.

SALE LA ESCUADRA INGLESA

Algeciras.—La escuadra inglesa ha zarpado anoche de Gibraltar, con rumbo desconocido.

UNA PROTESTA ALEMANA

BERLIN.—El Ministerio de Negocios Extranjeros ha pedido al Gobierno de Suiza entregue una nota al Gobierno británico en la que se dice que en los últimos tiempos, en una serire de casos, los aviones alemanes de salvamento han sido atacados por las fuerzas armadas británicas.

La nota especifica detalles de seis casos concretos de ataques a esta clase de aviones, ataques verificados en algunas ocasiones a la parte de los aviones en que más se distinguen las cruces rojas que llevan pintadas.

La nota termina afirmando que los aviones de salvamento son aparatos especiales no armados, que únicamente se dedican a salvar vidas humanas y están amparados por los artículos en que se garantizaba la inviolabilidad de todos los buques ambulancias.—EFE.

ACTUALIDAD INTERNACIONAL

LAS ISLAS MALVINAS

La Argentina ha advertido, una vez más que, no renuncia a reivindicar las Islas Malvinas. Ante el propósito británico de ceder bases a los Estados Unidos, la Argentina ha mantenido ya en la Conferencia de La Habana el criterio de que las Malvinas son un derecho de propiedad argentina y por esto no pueden ser incluídas en las deliberaciones acerca del destino de las colonias europeas en América.

El derecho de la Argentina sobre el citado archipiélago es incuestionable. Y para que el lector juzgue, vamos a hacer un ligero esbozo histórico de la cuestión.

Las Malvinas se hallan situadas frente al canal de Magallanes, próximas a la colonia británica de El Cabo. Constituyen por su situación estratégica una buena escala en las innumerables rutas del poderoso Imperio. No puede sorprender por consiguiente, que valiéndose del supremo argumento de la fuerza, la Gran Bretaña se haya adueñado del archipiélago, negándose siempre a escuchar las protestas de la Argentina. Así ocurrió con Gibraltar, con Malta con Chipre...

Hay datos confusos acerca de su descubrimiento. Con certeza se sabe que el holandés Sebald de Weert, volviendo de las Molucas las encontró en su camino en enero de 1600, lo cual hizo que por algún tiempo se les diera el nombre de Sebaldinas.

En 1690 el inglés John Strong las recorrió minuciosamente y llamó estrecho de Falkland al canal que separa las dos islas principales, nombre que luego se extendió a todo el grupo.

En 1764 Rongainville estableció en ellas una colonia de franceses, que llamó Port Louis. Como la mayoría de los colonos eran de Sain Malo, las islas, a partir de entonces, se denominan Maloui nes (en español Malvinas).

España que aunque nada había hecho por colonizarlas las consideraba cosa propia, dada su vecindad a la Patagonia, se alarmó ante lo que juzgaba una intrusión y envió su protesta a Francia y a Inglaterra, que poco después de establecer los franceses había fundado otra colonia denominada Port Egmont.

Bongainville cedió sus derechos a España pero no así Inglaterra. El gobernador de Buenos Aires envió una expedición de castigo, logrando la evacuación de los colonos ingleses.

Al proclamar su independencia, la Argentina, como sucesora de España envió a las islas un gobernador que residió trece años en la isla Orientaly. En 1833 el Gobierno inglés, con un fútil pretexto, se volvió a apoderar de las islas, y ésta sigue siendo la situación actual.

Como se ve, el derecho de la Argentina es incontestable y así lo han reconocido en diversas ocasiones los Estados Unidos; pero las repetidas reclamaciones que el Gobierno de Buenos Aires ha hecho a Inglaterra, han sido siempre desdeñosamente desatendidas.

HERNIADO

Para Vd. ha llegado el momento y la ineludible necesidad de combatir eficazmente su dolencia, pues al no hacerlo se expone a fatales consecuencias, lógicas de su hernia mal cuidada.

«HERNIUS»

Con su insuperable super COMPRESOR «HERNIUS» AUTOMATICO, gran consolidativo de valor único e indiscutible (exprofeso para cada edad, caso y profesión), garantiza la total retención y completa reducción de la hernia más rebelde, antigua y voluminosa, y con tal comodidad que jamás recordará su hernia ni tan sólo que usa tan perfecto elemento para combatirla. Nuestros modelos son sin trabas, tirantes, no pesan, son invisibles y duran una vida. Para atender a nuestros clientes e informar a quien lo desee, estaremos en ZAMORA en el Hotel Suizo el día 29 del corriente. NOTA: En Salamanca el día 30 en el Hotel Castilla. Visita de 9 de la mañana a 2 de la tarde.

Contestaremos cuantas informaciones precisen. CASA CENTRAL: GABINETE ORTOPEDICO «HERNIUS».—RAMBLA CATALUÑA, 34, 1.º—BARCELONA.

AFILIADOS

al Retiro Obrero, lo son también al Subsidio de Vejez. Pueden por tanto reclamar sus beneficios.

Central Nacional Sindicalista

Secretaría Local DE ZAMORA

Para comunicarles un asunto de gran interés, deben presentarse en esta Secretaría Sindical Local, cualquiera de los días 28, 29 y 30 del corriente mes, los camaradas que a continuación se relacionan.

Joaquín Alonso Hernández; José Baladrón Vega; Bonifacio Barrios Clemente, Francisco Benavides Velasco; Joaquín Blanco del Ganado; Honorato Bragado Herrero; Jerónimo Turrión; Tomás Crespo Herrero; Germán Calzada Vicente; Eugenio de Luelmo Herrero; Epifanio Domínguez Fernández; Gabriel Fernández Alvarez; José Fernández Castro; Vicente Fernández Simón; Rosa Gómez Rodríguez; Fabián García Alvarez; C. Santos Hernández; Ismael Hernández Villarino; Zacarías Hernández Cabrero; Francisco Hernández Casaseca; Francisco López del Estal; Salvador Mozo Fernández; Gregorio Martín de la Torre; Luis Rodríguez Prieto; Celedonio Sandoval Salgado; Antonio Juan Prieto: Leandro Sánchez Giménez; Angel Vaquero Alvarez; Luis Villa Rodríguez; Eduardo Yéboles Garrote; Pablo Delgado Inés e Ignacio Rodríguez Lozáno.

Por Dios, España y su Revolución Nacional-Sindicalista.

Zamora 26 de agosto de 1940.—El Secretario Sindical Local.

En nuestra sección de ANUNCIOS CLASIFICADOS encontrará Vd. rápidamente la dirección o el teléfono de la persona que busca.

Coral Zamora

Convocatoria

Se convoca a los señores socios de la Entidad "Coral Zamora", a la Junta General que se celebrará el próximo domingo, primero de septiembre, a las doce y media de la mañana, en su domicilio social, Salones altos del Nuevo Teatro, para la elección de Junta Directiva.

Zamora 27 de agosto de 1940.—El Presidente.

Bebida espumosa **JUMATE** (Marca Registrada)

CONTIENE MUCHAS **vitaminas**

RIQUISIMO REFRESCO Fabricado con EXTRACTO de MATE del PARAGUAY

DEPOSITARIO EXCLUSIVO PARA ZAMORA

Gregorio Pérez

CORRALES DEL VINO

Nota de la Dirección General de Prensa

Una ligera mejoría en la situación del mercado del papel, conseguida gracias a los esfuerzos de los productores nacionales, ha permitido salvar las difíciles circunstancias por las que atravesamos hace unos meses e incrementar en una pequeña parte el reducidísimo cupo que se había asignado a los periódicos diarios.

El incremento de la producción, que es motivo de orgullo para la industria nacional y que permite abrigar un justificado optimismo para un porvenir bastante próximo, ha motivado el que se reproduzcan instancias y solicitudes para la publicación de nuevas revistas, recargando inútilmente el trabajo de esta Dirección General, que se ve obligada a contestar siempre en sentido negativo.

Mientras no se pueda atender a la publicación digna y decorosa de los periódicos o revistas actualmente autorizados que trabajan con un 50 por 100 de reducción, verificado sobre el cupo ya restringido, no se puede proceder a conceder nuevas autorizaciones, que absorberían el aumento en la producción y entorpecerían el régimen económicos, ya penoso, en que se mueven las publicaciones que actualmente se editan.

En su vista, se ruega a los organismos oficiales, entidades particulares y público en general, que con objeto de no recargar inútilmente el trabajo de esta Dirección, se abstengan de formular solicitudes interesando autorización para editar nuevas publicaciones.

En las cárceles soviéticas perecen tres ex ministros estonianos

ESTOCOLMO.—Según informaciones recibidas, han muerto en las cárceles soviéticas varias personas que habían sido detenidas recientemente en Estonia. Entre ellas se encuentran Unomea, ex ministro de Agricultura; Poet, ex ministro del Interior y Teemat, ex ministro igualmente.—EFE.

UN INCENDIO

ATENAS.—Un incendio ha estallado en los antiguos almacenes del Ejército, destruyéndose telas y mantas por valor de diez millones de dracmas. Fué nombrada una comisión investigadora.—Efe.

Una distinción al Arzobispo de Sevilla

Ciudad del Vaticano.—El Papa ha nombrado por un breve al cardenal arzobispo de Sevilla prefecto del Instituto de religiosas de la Caridad del Sagrado Corazón de Jesús, de Madrid.—Efe.

Dr. José M.ª M.ª Sagarra

Del Hospital Lariboisiere de Paris

Cirugía - Riñón - Vías Urinarias

Consulta de 11 a 1 y de 4 a 6

María Guerrero, 1 — *Telf. 1526*

VALLADOLID

LA MAS FLUIDA TINTA ALFA

Publicidad Anuncio

Tintorería Los Mil Colores

LIMPIEZA Y TEÑIDO
de toda clase de prendas.

LUTOS RAPIDOS

San Torcuato, 30 ZAMORA Teléfono 1-7-2-9

Central Nacional Sindicalista

Comisión Provincial del Curtido

ZAMORA

Se pone en conocimiento de los industriales zapateros de esta provincia que todos, sin excepción alguna, tienen que estar sindicados en la C. N. S.

Es condición indispensable, para retirar su vale correspondiente, que acrediten mediante el último recibo que han satisfecho sus cuotas.

Por Dios, España y su Revolución Nacional-Sindicalista.

Zamora 27 de agosto 1940.—LA COMISION DEL CURTIDO.

Declaración jurada de la cosecha

Don Teodoro Arredonda Lorza, Alcalde presidente del excelentísimo Ayuntamiento de esta capital

Hago saber: que en virtud de lo dispuesto por el Servicio Nacional del Trigo, todos los agricultores residentes en este término municipal, tienen la obligación de presentarse en la secretaría de este excelentísimo Ayuntamiento, al objeto de prestar declaración jurada, de la cosecha obtenida, por pequeña que ésta sea, dándose de plazo para dar dicha declaración, hasta el día 20 de septiembre próximo. (Para la declaración de la cosecha de maíz y judías, se dará oportunamente nuevo plazo).

Lo que se hace público para que llegue a conocimiento de los interesados y evitar los perjuicios que pudiera ocasionarles el incumplimiento de esta orden de la superioridad.

Zamora 27 de agosto 1940.—El Alcalde.—TEODORO ARREDONDA.

Mercado de cerda

Como habíamos previsto, el mercado celebrado hoy en la Explanada de la Plaza de Toros, se ha caracterizado por una baja mayor de precios, muy excepcional en los ejemplares de destete que han llegado a valer solamente hasta once duros y medio. Los camperos también han marcado muy modestamente, aunque no hubo tanta demanda como de los anteriores, que fueron materialmente barridos. Y es que hay la tendencia a hacer del cerdo la base de la economía casera.

Los cerdos preparados para la ceba son los únicos que han mantenido los precios un poco altos, doscientas a trescientas pesetas, que tuvieron en el martes anterior. Es posible que para el martes próximo consigan mantenerse en la misma situación privilegiada, pero no ya entrado septiembre por aproximarse las primeras matanzas.

En fin, que la animación hoy ha sido grande.

Los salvoconductos

se exigirán al emprender viaje.

MADRID.—Se ha dictado una última disposición recordando a las Compañías de ferrocarriles, ómnibus y coches de línea, la obligación que tienen de exigir los salvoconductos a los viajeros antes de expender los billetes. Caso de no hacerlo, los funcionarios serán severamente sancionados.

UN MAQUINISTA EVITA UN CHOQUE

BARCELONA.—Al entrar equivocadamente por una vía contraria en la estación de Bolaña un tren de pasajeros, el maquinista se vió obligado a dar un violento frenazo para evitar un choque con otro tren. Varios pasajeros que se dieron cuenta de lo que pasaba, se lanzaron por las ventanillas. Tres resultaron gravemente heridos. El choque no llegó a producirse, quedando la máquina detenida a pocos centímetros del otro tren.

HA LLEGADO A MADRID EL NUEVO EMBAJADOR DE ITALIA

MADRID.—Desde ayer se encuentra en Madrid el nuevo embajador de Italia en España, señor Lequio. Llegó por la mañana acompañado por personal de la Embajada, que fue a recibirle hasta la frontera y en Madrid salió a esperarle el resto del personal.

EL PRESIDENTE ARGENTINO, RETIRA SU DIMISION

BUENO SAIRES.—El presidente Ortiz ha retirado su dimisión. En los medios políticos argentinos se estima que como consecuencia de la decisión presidencial no habrá cambio alguno en el gabinete argentino.—EFE.

Falange Española Tradicionalista y de las Jons

SECCION FEMENINA

Se pone en conocimiento de maestras afiliadas que harán el curso organizado por la Sección Femenina, que se presenten en esta Delegación Provincial el jueves, día 29 a las seis de la tarde en punto, para darlas a conocer detalles de la organización del curso. En esta reunión se pasará lista y la que no se presente se la considerará excluída de los cursillos.

Por Dios, España y su Revolución Nacional-Sindicalista.

Saludo a Franco: ¡Arriba España!
La Delegada Provincial.

Registro Civil

NACIMIENTOS

Angel Rodríguez González

DEFUNCIONES

Faustino Pozo Diez, de 10 años

Saturnino Domínguez Balsero, de 48 años.

Felipa Santiago, de 45 años.

Braulia Casado Fernández, de dos meses.

El General Palenzuela, en Zamora

Revista de fuerzas

Ha sido hoy nuestro huésped por breves horas el excelentísimo señor general jefe de la División de la séptima Región militar señor Palenzuela, que ha venido a revistar las fuerzas de esta guarnición.

Tras ser cumplimentado por las autoridades militares de esta plaza, el bravo militar, acompañado de su séquito, se trasladó al campo de instrucción del Puente de Villagodio en el cual se hallaban formadas las fuerzas del Regimiento "Toledo" número 26, las cuales revistó, quedando altamente satisfecho del buen estado en que se encuentran todos los servicios.

Despues de comer, acompañado por sus ayudantes y jefes militares, esta tarde a las cuatro en el campo de las Chanas, revistó el Regimiento Mixto número 87 mostrándose igualmente complacido de la perfección en que todo se halla.

El excelentísimo señor general Palenzuela, cumplida la misión que le trajo a Zamora, continuó viaje el cual deseamos sea feliz, así como grata su corta permanencia en nuestra capital.

Nuestra Sección de Anuncios Económicos
ES EFICAZ
HAGA UNA PRUEBA

Comisaría General de Abastecimientos y Transportes

Jefatura provincial-Zamora

Suministro de arroz, aceite y azucar

A partir del día 28 de los corrientes y contra cupón número 30 se efectuará un racionamiento de los artículos que a continuación se relacionan y en las cuantías siguientes:

Azúcar: Ciento cincuenta gramos por ración.

Aceite: Doscientos cincuenta gramos por ración.

Arroz: Ciento cincuenta gramos por ración.

Quedando anulados desde esta fecha los números que preceden a los mencionados anteriormente.

Los detallistas se servirán en la forma acostumbrada y de los almacenes establecidos en esta capital siguientes:

Para el azúcar, en los de Florencio Rueda; para el aceite, en los de Bobo Hermanos y Abelardo Remesal; y para el arroz en los de Prieto Santiago y Bobo García y Compañía.

Por Dios, España y su Revolución Nacional-Sindicalista.

Zamora 27 de agosto 1940.—El Gobernador civil, Jefe Provincial del Servicio.—GUMERSINDO GARCIA FERNANDEZ.

CARTELERA DE LA EMPRESA SANVICENTE

TEATRO PRINCIPAL
Hoy: Butaca UNA pta.
ESTRENO del Noticiario FOX ESPAÑOL
Grandioso éxito de la superproducción Metro en Español
El héroe público número 1
Chester Morris y Jean Arthur

NUEVO TEATRO
Mañana: Butaca Una peseta
Exito de la producción «Metro» en Español
Fra diavolo
con Stan Laurel y Oliver Hardy con Dennis King y T. Tood

El Domingo
«Hispania Tobis» presenta un documento único de actualidad
BAUTISMO DE FUEGO
El Film del Ejército del Aire alemán

Toro en fiestas

La vecina ciudad de doña Elvira arde en fiestas en estos momentos, con motivo de estarse celebrando las tradicionales ferias de San Agustín, que este año han recobrado y superado si se quiere su antiguo esplendor.

Se han celebrado algunos números del programa, entre ellos una carrera de patos que resultó divertidísima; actúa en el Teatro Latorre, la notable compañía de comedias deÁrsila Criado; tanto la magnífica colegiata como el arco del Reloj, lucen fantásticas iluminaciones y la población es un verdadero hervidero donde la gente la está gozando en grande.

Los mercados se ven concurridísimos, sobre todo el "Corro" y para la novillada de mañana es una animación inusitada la que existe, esperándose el completo en la zuloaguesca y centenaria plaza.

Como de costumbre, el número de zamoranos que se disponen a trasladarse a Toro en la tarde de mañana, es incalculable.

La cosa lo merece.

Nueva industria zamorana
¡Industriales! ¡Fabricantes!
¿Necesitais reparar o construir vuestras MAQUINAS? Acudid a
Fundiciones del Duero
Carretera Villalpando (Frente a la Granja Agrícola)-Zamora

"PLATO UNICO"

Se pone en conocimiento de los Señores dueños de hoteles casas de comidas y similares que la recaudación que corresponde a la segunda quincena del mes de la fecha se hace durante los días 27, 28, 29 y 30, pasados los cuales se cobrará el 25 por ciento de recargo.

Por Dios, España y su Revolución Nacional-Sindicalista.

Zamora 27 de Agosto de 1940.

El P. Escursell

embajador espiritual del Japón

Su primer reportaje en el Palacio de la Diputación

Extraordinario interés ha despertado en Zamora la noticia de la estancia en nuestra capital del ilustre párroco salesiano de Tokio P. Escursell, así como el anuncio de los reportajes tan originalsimos como interesantes, por la novedad que prometen, que va a desarollar dentro de dos días ante nuestros públicos.

En efecto, tan buena impresión como grata alegría es muy justificada si se tiene en cuenta que el joven salesiano es portador de un cálido mensaje del gran pueblo japonés en el que se manifiesta el afecto y admiración de aquella raza activa y vigorosa, hacia la patria hispana.

Por eso es también muy justificada la esperanza en el grande éxito de estos reportajes, ya que a través de ellos conoceremos algo de la vida y destino, de las costumbres y tradiciones de un magnífico imperio, sirviendo al mismo tiempo estos actos para expresar con nuestra asistencia y nuestro entusiasmo, la admiración y el cariño del pueblo zamorano hacia el pueblo nipón.

El primero de estos actos tendrá lugar, como ya dijimos ayer, el próximo viernes a las siete de la tarde en el Palacio de la Diputación y estará dedicado a las mujeres zamoranas ante las que el señor Escursell desarrollará la vida, costumbres y virtudes de las mujeres japonesas.

Rusia no quiere el paso de sus tropas por TURQUIA

ANKARA.—La Agencia Tass, desmiente que Rusia haya pedido permiso a Turquía para pasar sus tropas por este país en caso de conflicto.—EFE.

EL GENERAL TERUZZI EVOCA LA TOMA DE SANTANDER

ROMA.—Ha evocado la toma de Santander por las tropas del general Franco, el ministro de Africa italiano, Teruzzi, en su discurso por radio pronunciado hoy.—EFE.

PRECAUCIONES EN BUDAPEST

BUDAPEST.—A partir de hoy se procederá al oscurecimiento de la ciudad, como medida de precaución.—EFE.

NUEVA YORK.-El doctor Balton, presidente de la Asociación de jóvenes cristianos, ha declarado, a su regreso de Europa, que en su visita a cuatro campos de concentración de prisioneros en Alemania había podido comprobar que el trato que se les da es bueno y que se alimentan lo mismo que la población civil.—EFE.

LA CONSTITUCION DE LAS REPUBLICAS SOVIETICAS DE ESTONIA Y LITUANIA

REVAL.—Han sido aprobadas en Reval y Kaunas las constituciones de las Repúblicas soviéticas estoniana y lituana. Los Parlamentos de estos dos países han decidido declararse soviéts supremos provinciales. El cambio de Gobierno estará terminado el 19 de mayo.

Como presidente del soviét supremo ha sido elegido Poquekis, que fue presidente del Consejo. Como presidente estoniano ha sido elegido Jean Wares, ex presidente del Consejo.—EFE.

LONDRES.—Según el redactor de "Exchange Telegraph", los ingleses han evacuado toda la población de Kenya septentrional, que ha quedado convertida en zona militar.—EFE.

ROMA.—El Prefecto de Lucca ha declarado la incautación de los bienes de los príncipes franceses Cayetano de Borbón, hijo de Alberto; Isabel María Antonia, hija de Sixto de Borbón Parma y de la Rochefoucaud, Francisco Javier y María Anita hijos del Duque Roberto de Borbón, en virtud de la ley de guerra respecto a propiedades de súbditos de países enemigos.—EFE.

LLEGA A BERLIN EL NUEVO EMBAJADOR ESPAÑOL

BERLIN.—Ha llegado en automóóvil a esta capital, despues de pasar por el territorio francés, el nuevo embajador de España, general Espinosa de los Monteros.—EFE.

Los mercados

Ganado y fruta

MEDINA DEL CAMPO.—Muy concurrido se vió el mercado celebrado el domingo, vendiéndose más de trece mil corderos y ovejas. Los corderos se pagaron de 70 a 90 pts. uno, y 2'85 a 3 pesetas kilo vivo; ovejas, de 50 a 90 pesetas una, y 2'20 a 2'50 kilo al vivo. De ganado porcino se vendieron unas 200 unidades oscilando los precios de 80 a 100 pesetas.

La plaza de abastos, muy surtida de artículos en general, excediendo la abundancia de frutas y patatas. Las uvas se vendieron a 1'75 kilo; melocotones de 1'70 a 2'10; sandías, 0'25; melones, 0'50; patatas, 0'45; pollos de 6 a 9 pesetas uno; gallinas, 13; conejos, 5 a 7; pichones 3. Tendencia del mercado, animado. Estado del tiempo bueno. Las faenas de recolección, bien.

MERCADO DE LEON

Trigo, centeno cebada y avena a precios de la tasa oficial; patatas a 24 reales la arroba; huevos. a 2'80 reales la docena. Tendencia del mercado, encalmado. Estado del tiempo, bueno. Situación del campo, mediano; están terminando las faenas de recolección.

Una gran ofensiva alemana

Dice REUTER

LONDRES.—Comunica Reuter: Los alemanes han desencadenado hasta la fecha, el día 27 una de sus más grandes ofensivas aéreas sobre Inglaterra. En el curso de estos vuelos nocturnos, fueron atacados objetivos en una extensión de más de 800 kilómetros. Se ha señalado la presencia de aviones enemigos desde el Noroeste hasta el Suroeste pasando por Minland y la región londinense, habiendo arrojado sus bombas sobre diferentes lugares. Las industrias de Minland sufrieron algo los efectos del bombardeo. En algunas regiones se ha registrado la alarma de mayor duración desde que dió comienzo la guerra aunque el número de bombas arrojadas no está en relación con la duración del período de alarma. Algunas de ellas fueron lanzadas en la periferia de Londres por grupos de aviones. En esta zona duró la alarma seis horas. En otras partes la alarma duró un tiempo aproximado. Parece que la táctica alemana es prolongar lo posible el vuelo de sus aparatos con objeto de mantener la alarma de la población e impedir los trabajos de producción.

El fuego de las baterías antiaéreas, el resplandor de las bombas y la luz de los proyectiles formaban el dramático fondo del cuadro de este séptimo raid aéreo sobre Londres en el transcurso de tres días. No se conoce aún el avance e importancia de los daños causados.—EFE.

INTENTO DE ATAQUE A BERLIN

BERLIN.—Anoche se dió la alarma en Berlín y sus alrededores. Varios aviones enemigos que intentaban volar sobre la capital, fueron rechazados por las defensas antiaéreas, obligándoseles a retroceder hasta las inmediaciones de la ciudad de Ranemburgo. Un avión enemigo voló sobre Berlín a gran altura, no habiendo tirado ninguna bomba.—EFE.

NUEVA VIOLACION DEL TERRITORIO SUIZO

BERNA.—A las 11'20 se dió la alarma aérea. El alto mando suizo ha comunicado: El cielo suizo ha sido violado una vez más en el curso de la noche última. Los cañones antiaéreos entraron en acción varias veces. La dirección de los aparatos demuestra que se trata de una violación deliberada de nuestras fronteras.—EFE.

GINEBRA.—Como ya se ha anunciado, la soberanía suiza ha sido violada en la noche pasada. La alarma aérea se dió en dos ocasiones. Por segunda vez los aviones británicos formando cuatro grupos han pasado sobre Ginebra, donde se dió la alarma tres veces. También se ha señalada la violación de otras varias ciudades del territorio.—EFE.

CRISIS EN EL CAIRO

EL CAIRO.—El primer ministro ha presentado su dimisión. Seguidamente el Rey le ha encargado la formación de un nuevo gobierno.—EFE.

FUGADOS de la Isla del DIABLO

EN UN BARCO A VELA LLEGAN A PUERTO RICO OCHO PRISIONEROS. LA SITUACION DE LA COLONIA, DONDE HAY 5.000 PRISIONEROS, ES ANGUSTIOSA

ESTOCOLMO.—Comunican desde Londres al diario "Svenska" que ocho detenidos se han escapado de la isla del Diablo y han llegado en un barco de vela a Puerto-Rico. Han manifestado que deseaban marchar a Inglaterra para ponerse a las órdenes del general De Gaulle.

Según informan, en la Isla del Diablo se encuentran cinco mil prisioneros que juntamente con sus guardianes se hallan en la más completa miseria. Desde la derrota de Francia. la administración de la colonia no ha vuelto a tener relación con su país.—EFE.

DETALLES DE LA VIOLACION DEL TERRITORIO SUIZO

BERNA.—Con respecto a la violación del espacio aéreo suizo, por aviones británicos, en la noche del lunes, la Agencia telegráfica Suiza, dice que la incursión se verificó entre Ginebra y Kleinluetzel habiéndose producido en 15 lugares distintos, y teniendo necesidad de entrar en acición las defensas aéreas de todos ellos. EFE.

MANIFESTACIONES ANTISEMITICAS EN NIZA

GIEBRA.—Se reciben noticias de Niza, dando cuenta de haber se producido manifestaciones antisemíticas. Fueron rotos los cristales en una tienda de antigüeda des propiedad de un judío. La censura francesa ha prohibido dar detalles de estos sucesos.—EFE.

ACTIVIDAD AEREA BRITANICA

LONDRES.—Oficialmente se comunica que los aviones británicos han bombardeado con éxito la noche última muchos objetivos militares de importancia en Alemania e Italia.—EFE.

ATENTADO CONTRA EL JEFE DE POLICIA FRANCES

SHANGHAY.—El Jefe de Policía de la concesión francesa, Blanchetha, ha sido asaltado esta mañana por unos terroristas chinos, resultando herido de dos tiros de revólver. También resulto herido uno de los terroristas. Los restantes pudieron darse a la fuga. Se trata sin duda de un atentado político.—EFE.

Comunicado oficial alemán

BERLIN.—Las escuadrillas aéreas alemanas bombardearon repetidamente los aeródromos, campamentos e instalaciones militares de Portsmouth, en la Inglaterra del Sur. Un puesto de telegrafía sin hilos fue demolido.

Tres barcos mercantes que formaban parte de un convoy, fueron gravemente alcanzados por nuestras bombas.

En el curso de los combates aéreos entablados, los pilotos alemanes obtuvieron varios éxitos notables.

En la noche del 27 de agosto escuadrillas de combate muy poderosas efectuaron ataques sobre el puerto militar de Plymouth, un aeródromo de Portsmouth y las fábricas militares de aeronáutica de Birmingham, así como las instalaciones portuarias de New-Castle, percibiéndose explosiones e incendios. Se ha continuado la colocación de minas, desde el aire, en los puertos británicos.

Los aviones ingleses arrojaron algunas bombas en varias partes del territorio del Reich, causando daños insignificantes y resultando dos personas muertas y ocho heridas.

Las pérdidas del enemigo en la jornada última se elevaron a 70 aparatos; 61 derribados en combate aéreo y 9 destruídos en tierra. Faltan 21 aparatos alemanes.—EFE.

Comunicado oficial italiano

En el Africa septentrional nuestras formaciones aéreas bombardearon los transportes mecánicos enemigos y algunos barracones. Un convoy enemigo escoltado por varios navíos de guerra, fue atacado varias veces por nuestras unidades en el Mediterráneo oriental.

En el Africa oriental fracasaron varios intentos de incursión de la aviación enemiga sobre Asmara, gracias a la eficaz intervención de nuestra defensa antiaérea. Los aviones dejaron caer sus bombas en el campo sin causar daños. Un aparato enemigo fue derribado por nuestros cazas.

Aviones británicos procedentes como siempre de territorio suizo, realizaron incursiones aéreas sobre diversas zonas del norte. Nuestros medios de defensa impidieron que pudieran lograr sus objetivos. Los aviones adversarios lanzaron algunas bombas sobre Turín, alcanzando un pabellón de la Fiat y un sanatorio en Pavía, donde además cayó una bomba sobre una granja, resultando cn campesino muerto y otro gravemente herido.

Un avión adversario fue derribado por las 170 batería de defensa antiaérea de Milán y cayó envuelto en llamas. Los cinco tripulantes del mismo resultaron muertos.—EFE.

Comunicado oficial británico

LONDRES.—Durante la noche pasada los aviones enemigos realizaron ataques sobre la región de Mindland cuasando daños en las propiedades particulares en la indutria de dos ciudades. Hay que lamentar varias víctimas entre las que se encuentran algunos muertos.

Los aparatos enemigos, operando solos o en peqdeños grupos efectuaron frecuentes operaciones sobre la región londinense; arrojaron bombas en la periferia londinense, siendo escasos los daños y reducido el número de víctimas. Igualmente fueron bombardeadas otras zonas del país, causando algunos daños e ignorándose hasta ahora el número de víctimas que sin embargo, no parece elevado. Esta mañana fue abatido un bombardero por las defensas antiaéreas.—EFE.

SE AGUDIZA

el problema alimenticio en el Marruecos francés

Tánger.—Las dificultades de aprovisionamiento en el Marruecos francés aumentan a medida que pasan los días por causa del bloqueo británico, como es consiguiente, van cunsumiendo los depósitos existentes, notándose entre otras faltas la escasez de azúdar. El problema de la gasolina se agudiza, y varias casas comerciales han sido multadas por aumentar los precios y ocultar las existencias. Las autoridades han dictado disposiciones para que sea utilizada la cosecha de uvas en la fabricación de azúcar—Efe.

Necesidad de colaboración con Alemania para la reorganización de EUROPA

Clermont ferrand.—La mayoría de los periódicos franceses señalan estos días la necesidad de una estrecha colaboración con Alemania para la reorganización de Europa.—Efe.

NUEVA ESTRUCTURA POLITICA EN EL JAPON

TOKIO.—El Gobierno ha aprobado el proyecto de una nueva estructura política. El presidente del Consejo, príncipe Konoye se ha trasladado inmediatamente a la residencia veraniega del Emperador, para informarle del proyecto.—EFE.

Grandes Ferias y Fiestas de San Agustín, en Toro

Monumental CORRIDA DE TOROS, en la que actuarán de MATADORES

Luis Diez, Julio Chico y Eugenio Fernández "Angelete"

Verbenas.-Fuegos artificiales.-Carrera ciclista.-Conciertos musicales.-Concurso de Ganados.-Durante los días de Feria actuará en el Teatro «Latorre» la notable Compañía de Comedias de TARSILA CRIADO

Anuncios clasificados

EN ESTA SECCION ENCONTRARA USTED LO QUE NECESITA

TEJIDOS

Para tejidos, calzados y confección, los mayores surtidos Emilio Prieto. Sagasta 35. Tel. 1707

Tejidos y Confecciones.—Almacenes García —R. y Cajal, 19 y 21

Almacenes Santa Clara.—Son los que le interesa visitar para tejidos y géneros de punto. Teléfono 1656

Almacenes "El Mundo". Los más importantes de la región. Santa Clara, 18. Telf. 1544

Valentín Prieto.—Tejidos, lanas, paños. Novedades, calidad Precio. Santa Clara, 1

Almacenes "Punto Azul".—Tejidos y novedades. Especialidad en artículos para caballeros. San Torcuato, 1

Altas Novedades García Casado. Tejidos, Sastrería. Sta. Clara 23

NOVEDADES

Camisería Casaseca.-Novedades. Ramón y Cajal, 8 y 10

Almacenes Anta. — Paquetería al por mayor. Tejidos y novedades. Calvo Sotelo, 2

Sucesor de A. Prieto.—Especialidad: Confecciones Reglas y Camisería, Ramón y Cajal, 2 Teléfono 1314.—Zamora

El Pensamiento.-Paquetería, mercería y géneros de punto. Florencio de la Iglesia. San Torcuato, 11

"La Perla".—Casa de las lanas. Especialidad en artículos de punto y novedades. Sta. Clara 5

Establecimientos Amigo.—Extensa colección en trajes para caballero. Avise por teléfono al número 1426

RAMIRO Sastre S. Andrés, 23

BARES Y CAFES

Bar Pozo.—Vinos y licores. Merendará V. bien por poco dinero Sacramento, 5

Coñac LA PAJARITA
Anís dulce LA PAJARITA
Vino Quina LA PAJARITA
De venta en comestibles, cafés, bares y confiterías

«Bar Olimpio». Propietario Bernardo Pascual. Especialidad en tapas. Meriendas, vinos, licores y café Exprés. San Miguel, 3

"La Ibense".—Café-Bar. Heladería. Se sirve a domicilio. Santa Clara, 53. Telf. 1-7-2-0

Bar Moderno. Comedor. — Carta amplia y selecta. Cubierto de la casa Tres platos: Pan, postre y vino, 3'50 San Torcuato 47. Tel. 1-2-1-0

"NACIONAL". — YA SE HA INAUGURADO no deje de visitarlo.—San Gil número 2 —ZAMORA.

Bar Redondo.—Café exprés, vinos y licores de marca. Especialidad en Vinos de la Nava. Ramón Alvarez, 1 Telf. 1290

Blanco y Negro. — Restaurant

Bar Aguila.—Café exprés. Mariscos. Viriato, 6. Tel. 1-5-9-5

Blanco y Negro.—El café-bar mejor instalado de Madrid. Restaurant de lujo con precios corrientes. Propiedad de un zamorano. Fuencarral 10, Madrid.

Avelino Valverde.—Bar. Especialidad en mariscos. San Pablo 23

Comedor-Bar "Tres Hermanos".—Grandiosa Terraza. General Sanjurjo, 1. Telf. 1211

Blanco y Negro. — Café-Bar

YA SE INAUGURO el BAR CHOCOLATERIA "ALESI". Desayunos económicos. servicio esmerado. Sanvicente 7. Trinquete Grande Teléfono 1208.

Cervecería Sagasta. — Café exprés. Gran Terraza

Cervecería Carretero. — Bar. Especialidad tapas de cocina. San Andrés, 28. Telf. 1-2-0-2

BAR COMEDOR "EZEQUIEL" Cubierto completo: Pan, vino y postre, 3'50 pesetas.—Sacramento, 4.

Cilleros. — Cervecería. Café exprés. Mariscos. Mariano Benlliure, 7. Tel. 1-7-9-0

PELUQUERIAS

Peluquería Ramos.—Permanentes "Eugene" eléctrica. "Sortiza sin electricidad. Plaza de San Miguel, 4 Pral.

OTRAS INDUSTRIAS

"La Llave".—Almacén de hierros y ferretería. Muebles baratos. Calvo Sotelo, 34. Telf. 1645

Gran panadería "La Constancia". —Antonio Matilla. Especialidad en vienas. San Torcuato, 5. Telf. 1730

Bazar Enrique.-Juguetería, Cristalería y artículos para regalo. San Torcuato, 16. Telf. 1353

Joyería, Relojería, Optica.— Viuda de Ciriaco del Río. Se despachan recetas de señores oculistas. Santa Clara, 27

"La Energía".—Gerardo Lorenzo Casado. Maquinaria y material eléctrico. Ramos Carrión, 24 y Santa Clara, 27. Telf. 1609

Para muebles, San Torcuato, 46 Osnola

Compañía de Seguros "Bilbao". Subdirección en Zamora: José González Sastre. Ramos Carrión, 59. Telf. 1673

Tocinería, Salchichería.—Maximino Martín. Quebrantahuesos 9. Telf. 1525

Casa Peregil.—Vaciador. Perfumería y cuchillería. Propietario: Manuel Pérez. Quebrantahuesos, 8

Salvador García Vilaplana.-Nueva fábrica de mosaiqueto; gran variedad de modelos y colorido. Santa Clara, 2. Telf. 1505

ULTRAMARINOS

Casa Faundes.—Comestibles finos. Santa Clara 61. Telf. 1658

CONFITERIAS

Confitería, pastelería "El Postre".—Todos los días las pastas de Moraleja. Rosquillas de yema y Bollos Suizos. San Torcuato, 40 y San Pablo, 13. Telf. 1534

Pastelería y bombonería Matilla. La más surtida. Santa Clara, 6

Pastelería, Repostería.--Barquero. Unica casa en la exquisita Rosquilla del Angel. Llame-V al telf. 1493

CALZADOS

Calzados Rivera.—La casa que vende más barato. Santa Clara, 3. Telf. 1600

"El Porvenir".-Calzados Pelaez. Telf. 1430. San Torcuato, 11

VARIOS

CERTIFICACIONES DE PENALES para Licencias de Caza y solicitar destinos Civiles, se obtienen rápidamente en las Oficinas del Gestor Administrativo, Agripino González Queipo. Santa Clara, 49.

SE COMPRA guarnición para coche.—Informarán en esta Administración.

SE OFRECE una habitación amueblada, con derecho a cocina, para matrimonio.—Razón en Puerta Nueva n.º 3.

Compro alpargatas, lías, sogas de esparto. — Fabriciano Cid, 34.-Elías Luis

¡¡LOS DOS MILLONES!! Del sorteo II de Octubre CRUZ ROJA. Décimos a 25 pesetas están ya a la venta en la Lotería n. 2 de BALDOMERO.—Se remite por correo de un décimo en adelante.

"FRUTERIA SALMANTINA".—Peras de agua fina a 1'25 kilo Uvas de albillo a 1'25 kilo. Manzanas finas a 1'25 el kilo. —Fray Diego de Deza, 24.

VENTAS

PIANO.—Se vende uno en inmejorables condiciones.—Razón. Cuesta San Cipriano, 2.—Zamora.

VENTA DE FINCAS RUSTICAS En término de Villamor de los Escuderos, se vende una heredad de tierras de sesenta y siete fanegas aproximadamente. Del precio y condiciones informará José G. Sastre.—Seguros.—Ramos Carrión, 59.—Zamora.

SE VENDE UNA CASA sita en Puerta Nueva n.º 3. compuesta de planta baja y principal. Para tratar en la misma.

VENDO CASA de reciente construcción, desalquilada; grandes paneras, céntrica, propia para negocio.—Informes en esta Administración.

Vendo aparato tomavistas Zeiss, Ikon. Para películas de 16 m. m. completamente nuevo. Informarán en la Administración de este Diario

SAMI.—El parche rápido de garantía

MEDICOS

Alfonso Crespo Garrote.—Medicina general y enfermedades de la infancia. Consulta martes y viernes de 11'30 a 1'30. Santa Clara 18 Dpdo. pral.

RUIZ DE LA CUESTA Garganta, Nariz y Oidos Santa Clara, 26 ZAMORA

R. Calamita Ruy-Wamba—Calle Santa Clara, 63

Tomás P. Hernández.—Medicina general. Consulta de 12 a 2. Pelayo, 8, 1.º Dcha. Telf. 1533

T. González Marín.—Especialista en partos y matriz. Ex-ayudante del doctor Población. Reanuda su consulta en: Plaza de Sagasta, 31, 2.º Tel. 1779.

Antonio García Palacios.—Piel y venéreas. Consulta de 12 a 2 y de 5 a 7. San Torcuato, 16

MANUEL AGUIRRE DIEZ.—Especialista. — Enfermedades de la infancia. Consulta: de una a dos y de cuatro a seis. Ramos Carrión 56, entresuelo.—ZAMORA.

Francisco Gamazo.-Médico puericultor. Enfermedades de la infancia. Diatermia. Corrientes. Rayos ultravioleta o infrarrojos. Consulta diaria de 11 a 1. San Pablo, 8. Telf. 1647

E. Buitrón Queipo de Llano.—Garganta, nariz, oídos. Profesor ayudante del Hospital Dispensario de San Juan de Malta y del Instituto Antidiftérico de Madrid. Beneficencia. Consulta Cirugía gratuita. Reina, 14.

Ministerio de Cultura 2011