HERALDO ALAVÉS

Año IV — Oficinas: Estación 47 — Diario independiente — Vitoria—Lunes 26 de Septiembre de 1904 — Periódico de la tarde — Talleres: Estación 47 — Número 1147

Aliado de la Buena Prensa

2818 **LA ANTIGUA** Corsetería de la calle de San Antonio, número 1, se ha trasladado á Plaza del General Loma, número 6, principal. 8—3

28 5 **Motores usados**

Se vende uno de tres caballos ó se cambia por otro de uno ó dos caballos. Informarán en esta administración. 4

Granja Modelo de Alava

Venta de trigo RIETTI para la siembra

Para la provincia á 30'35 pts. los 100 kg.
Para fuera á 33'40 » los 100 kg.
2778 | 13

2821 **VENTA DE FINCAS**

Se venden las casas-fábricas con sus solares, edificios y terreno situadas en la calle de Francia, señaladas con los números 45 y 46 respectivamente, que antes tenian los números 15 de la calle de circumbalación en el Portal de Urbina y 30 de la misma calle de Francia.

También se venden con los mismos edificios ó separadamente las máquinas de la fabricación de lana á que antes estaban destinadas.

Informará el abogado don Manuel Lete y San Pelayo. 28

2769 **GABINETE ODONTOLÓGICO de E. LLANO**

CIRUJANO DENTISTA

(Plaza Nueva 27)

SOLUCION INMEDIATA

"Rebajar el impuesto que en concepto de consumos grava los artículos de primera necesidad:„ hé aquí una cuestión que nuestro municipio tiene en proyecto, y que es digna del mayor elogio.

Bien, muy bien acogida ha sido esta idea por todos los habitantes de la ciudad en general y particularmente por los obreros.

En los tiempos que corremos, es dificilísima la vida para el obrero á consecuencia de la carestía en el precio de los artículos de comer.

Si comparamos los precios que regían hace doce años con los que hoy han alcanzado dichos artículos, llamados de primera necesidad, se nos figurará poco menos que imposible adquirir el *pan nuestro de cada día*; y si tenemos en cuenta que á la subida de los comestibles no ha correspondido la subida del jornal, será mayor nuestro asombro considerando, por ejemplo, una familia obrera, compuesta del padre, madre y media docena de hijos, qué *puede* alimentarse y vestirse con el jornal, no diario, de *diez reales*. Cálculos, cavilaciones, y con esto sufrimientos físicos y morales son el resultado del problema de la manutención en la familia que nos sirve de ejemplo; la miseria se enseñorea de sus cuerpos, de sus habitaciones y no pocas veces de su alma.

En tal situación, las enfermedades no tardan en venir puesto que su cuerpo no recibe el alimento debido; y un hombre que así se vé, medita, y acaba por desfallecer pensando que llegará un día, que no está ya muy lejano, en que su mujer y sus hijos no tendrán que comer. Su rostro aparece triste, meditabundo; algunas veces asoman á sus ojos gruesas lágrimas, que ruedan sueltas abrasándole las mejillas, y su boca, que pronunciaría alabanzas al que hiciese algo por mejorarle su condición, lanza estas lánguidas palabras:

¡"Para qué habré nacido, Dios mío!...„

Piensen, piensen los que puedan hacer *algo* que el invierno llega; que en esta estación impiden las lluvias nieves y demás inclemencias del tiempo que se realicen *obras* de cierta clase y con ello viene la carencia de esos jornales; resuelva, pues, favorablemente, nuestro Municipio, esa cuestión; que su resolución sea pronta, pues de su incumbencia es mirar por el bienestar del pueblo en general, y de un modo especial por los que se ocupan en trabajos fuertes y penosos.

En esto como en todo lo util y beneficioso, todos, absolutamente todos debemos contribuir en la medida de nuestras fuerzas à una *solución inmediata*.

F. DE K. RERO.

Ayuntamiento

Documentos

En la oficina de quintas del Ayuntamiento, se hallan los documentos que interesan à Alejandro Fernández Villán, Julián Torrijos Sanchez, Juan Arrizaga, Pedro Robledo Zulueta, Angel Osaba Estíbaliz, Agapito Inés Sáez y Nicolàs Ruiz Erenchun.

Dichos individuos deben presentarse, á recoger los documentos, á que se alude, en la oficina correspondiente.

El descanso dominical

Ayer impuso el señor alcalde de Vitoria, tres multas, por incumplimiento de la ley del descanso en domingo.

Comisión

Mañana, martes, día 27 del corriente mes de setiembre, se reunirá, en las casas consistoriales, á las once de la mañana, la comisión de arbitrios.

Peregrinaciones

A Nuestra Señora del Castillo

Hermosa y conmovedora sobre toda ponderación, fué la fiesta que ayer se realizó en el pueblo de Salinas de Leniz.

La llegada

Proximamente á las ocho y media comenzaron á llegar al venerado Santuario de la Vlrgen del Castillo en bien ordenada procesión los 25 pueblos que habían de tomar parte en tan hermosa fiesta, llevando cada uno de ellos hermosos estandartes y ostentando cada uno en sus pechos las insignias de las diveras cofradías á que pertenecen.

En el Santuario

Una vez allá, los reverendos padres Real y Lasquibar de la compañía de Jesús, encargados de dirigir la palabra iban dando la bienvenida á cada uno de los pueblos y anunciándoles al propio tiempo la forma en que habian de verificarse los cultos religiosos.

La función

A las diez de la mañana se celebraron dos misas solemnes, una en el interior del Santuario con sermón en castellano para todos aquellos que no entendían el lenguaje del pais y otra en la espaciosa pradera contigua á la Iglesia (á cuyo efecto se habia levantado un bonito y artístico altar) con sermón en vascuence, siendo celebrante el digno y celoso arcipreste de Mandragón don Tiburcio Satarain.

El orfeón mondragonés interpretó admirablemente una misa gregoriana y al final de la misma cantó la marcha de San Ignacio con letra en vascuence.

La despedida

A las tres, y en la ya arriba mencionada pradera, se rezó el santo rosario, acto continuo subió al púlpito el reverendo padre Real quien dió lectura á los telegramas que se habian cruzado entre el señor párroco de Salinas y el futuro obispo de Vitoria y entre el arcipreste de Mondragón y su santidad el papa Pio X, y á continuación pronunciaron sentidas pláticas los dos reverendos padres, en castellano y vascuence respectivamente se verificó la bendición de medallas, terminando tan hermosa fiesta con la bendición papal y vivas á la Virgen del Castillo, al papa, á Euskal-erria y á la compañía de Jesús, que fueron contestados con indescriptible entusiasmo por los seis mil peregrinos que acudieron, organizàndose el regreso procesionalmente como la ida en correcta formación.

Plácemes mil á las dignas autoridades del puelo de Salinas, al iniciador de esta peregrinación don José Itarte, diputado provincial y al celoso é infatigable párroco de Salinas don Ramón Alcain quien apenas terminada de realizar tan brillante fiesta está dispuesto á coadyuvar con todas sus fuerzas á la peregrinación carmelitana que se está organizando en esta ciudad al mismo Santuario.

Por nuestra parte podemos adelantar que reina gran entusiasmo por concurrir el 16 de octubre al Santuario de Nuestra Señora del Castillo y que se gestiona activamente cerca de la compañía del ferrocarril Anglo-Vasco-Navarro para que el citado día dé todo genero de facilidades para el traslado á Salinas.

No dudamos se verán coronados ese día los esfuerzos de la comunidad de padrés Carmelitas y de la junta directiva de la semana devota del Carmen.

UN MONUMENTO EN VITORIA

No pensaba escribir estas mal trazadas líneas; pero la circunstancia de haberse tratado en el Municipio, de una solicitud mía, ha hecho poner la pluma en nuestras manos. Este ruego á la Diputación y Ayuntamiento, fué presentado hace más de tres años y nos extraña y nos complace el que después de tanto tiempo haya salido otra vez á luz este asunto.

Dediquemos algunos renglones, empezando por una suposición. Imaginémonos que una partida de hombres armados penetra en una casa, con ànimo de prenderla fuego, de saquearla y de afrentar à las mujeres que la habitan: otro grupo de ciudadanos, armados también, acomete á los primeros, é impide sus fechorías obligándoles á huir: pero en la refriega mueren algunos de estos defensores. Nosotros preguntamos ¿El propietario de esa casa, el dueño de las riquezas en ella custodiadas, el marido y padre de esas mujeres, en su vida y honor amenazadas, no ha de sentir alguna gratitud hacia el héroe que muere defendiéndolas? Claro es que sí y que sería persona del más alto desprecio si lo contrario sucediera.

Aplíquese este caso particular à un suceso importante.

Los ejércitos de Napoleón en su desastrosa retirada penetran en las calles de esta capital, en las cuales empiezan las violencias y todos los horrores de la guerra; un militar insigne, rápido como el rayo, llega con un regimiento al auxilio de la ciudad que rida, acuchilla al enemigo, lo pone en dispersión y salva á su pueblo, pero muchos valientes mueren en el combate.

¡Pueblo vitoriano! Yo te pregunto: ¿Has de olvidar al pobre soldado que en la flor de su edad, lejos del consuelo de su madre muere por tí, y por defender lo que tanto ama tu corazón y que además te hace rico abandonándote un espléndido botín que es el despojo de su victoria?

Se nos dirá que aquello hace muchos años que pasó, a lo cualnosotros contesteremos: Nuestros progenitores tenian un deber sacratísimo de gratitud que cumplir y no lo hicieron. Nosotros debemos de remediar su falta.

El Ayuntamiento Vitoria ha calificado de hermosa nuestra idea, manifestando que por ahora no puede realizarse. Tales palabras encierran la promesa de que más adelante se llevará á ejecución. Así lo espera el más indigno de sus administrados,

Arturo de Salazar.

(Continuará).

La gota de leche

Muy reservados mostráronse los señores que componen la comisión especial que entiende en el establecimiento en Vitoria de la benéfica institución, cuyo nombre nos sirve de título, después de la reunión que el sábado por la noche celebraron su reunión en el ayuntamiento.

Pero como querer es poder, nos hemos dedicado á saber lo que hubo y aunque no oficialmente, creemos haber averiguado algo.

Las obras para la construcción es lo más probable que se saquen á pública subasta, adjudicàndose, como es natural, al mejor postor.

Parece que en la reunión prevaleció la idea de proponer al ayuntamiento se saque á concurso el suministro de la leche necesaria bajo las condiciones que habrá de formular el jefe del laboratorio químico señor Baráibar.

El material se adquirirá por gestión directa, y en cuanto al personal, solo sabemos, y esto por deducción, que habrá un médico, un director y un mozo.

Se quiere que "La gota de leche„ empiece á funcionar para el primero de enero próximo.

DE TODAS PARTES

En Salem, población de los Estados Unidos celebróse hace pocos días un mitin organizado por las muchachas y las viudas jóvenes de aquella localidad con objeto de protestar de la indiferencia que sienten los hombres ante el matrimonio.

O mejor dicho, que en Salem, no se celebra ningún casamiento y las chicas están que ponen el grito en las mismas nubes.

La asamblea de referencia, después de mucho discursear, acordó redactar un proyecto de ley, en el cual se fijará un impuesto anual de 1.000 dollars (5.000 francos, que deberá pagar todo ciudadano americano que cuente màs de 25 años de edad y permanezca soltero.

Además perderán los derechos civiles.

Las jóvenes de Salem, al tomar este acuerdo no han hecho más que reproducir una proposición del senador Piot, que el parlamento yanqui rehusa convertir en ley definitiva.

Veremos si las norteamericanas logran sus deseos y disminuye así el número de solteros y solteras que tanto abunda en los Estados de la Unión.

—

Está visto que los japoneses se pintan solos para darse pisto, y con la mayor frescura proclaman que su nación es la más fuerte del mundo.

Pero lo único que les humilla y contraría es su pequeña talla, pues ya se sabe que los nipones son de baja estatura.

Los periódicos yanquis citan las palabras pronunciadas por el comisario del Japón en la exposición de San Luis el cual sin rodeos declaró que los japoneses fueron en sus orígenes un pueblo de jigantes, pero que su talla ha disminuido por que han trabajado lo indecibla para poseer la ciencia moderna.

Ya medraremos de nuevo, añadió, en la paz y el bienestar que seguirán á la victoria.

Lo dijo Blas.....

El valor de un pueblo no depende directa ni indirectamente de la estatura de los individuos que lo forman y para convencerse de ello basta consultar la tabla de tallas humanas.

La talla media de los ingleses y noruegos es de 1'70 metros, la de los daneses, holandeses y hùngaros 1'68, la de los suizos, rusos y belgas 1'67, la de los alemanes y franceses 1'66, la de los italianos y españoles 1'65, y la de los japoneses 1'58.

Para consolar á los hijos del imperio del sol naciente, añadiremos que los "grandes hombres„, cuyos nombres aparecen escritos con letras de oro en las pàginas de la historia, eran indiferentemente ya altos, ya bajos.

Cesar, Pedro el grande, Carlomagno, Richelieu, Washington, Cromwell, Bismarck, Gœthe, Lamartine y otros eran de elevada estatura.

En cambio Alejandro el Grande, Lord Biron, Miguel Angel, Descartes, Beethoven, Kepler, Montaigne, Montesquieu, Wagner, Balzac.... eran de una talla pequeña.

Para terminar: Napoleón primero ya sabemos la estatura que tenía, muy baja.

Este último ejemplo ¿deja satisfechos á los japoneses?

Sinó buscaremos otro.

X.

El paso de la Corte

Según anunciamos, anteanoche pasó por nuestra estación el tren real, conduciendo, de San Sebastián á Su Magestad el Rey Don Alfonso XIII, la Reina Madre y la Infanta María Teresa.

Con puntualidad matemática entró el tren en agujas, á las once y ocho minutos de la noche.

Esperaban en los andenes, á los reales viajeros, el gobernador civil de la provincia; gobernador militar de la plaza; el senador, señor marqués de la Alameda; comisiones de la diputación, ayuntamiento, presidida por el alcalde don Benito Yera, cabildo, audiencia, juzgado de primera instancia, juzgado municipal, administración de hacienda, instituto provincial y cuerpos de la guarnición, y el excelentísimo señor don José de Echanobe.

Por orden expresa de Su Magestad; no asistieron más represontaciones, piquete, ni músicas.

En el andén sur, que es en el que estaba todo el elemento oficial, vimos, también, á los jefes de policía y la guardia municipal, con varios números, y bastante público.

En el momento de detenerse el convoy, se asomaron, à las ventanillas, las tres personas de la familia real, que conversaron con las autoridades y las señoras marquesas de la Alameda y del coronel Cirujeda.

También vimos al ministro señor Allendesalazar.

El Rey vestía uniforme de capitán general, con gorro; la Reina, de grís, y la Infanta de blanco.

El tren se puso en marcha cinco minutos despues de su llegada.

Al arrancar, el gobernador civil, señor conde de Buena Esperanza, dió un ¡Viva al Rey!, que fué unànimente contestado.

Notas teatrales

En el principal

Dos funciones, conforme anunciamos, ha dado en nuestro Teatro principal, la compañía de Variedades.

A ambas ha asistido escaso número de espectadores.

Y es de sentir, pues tanto el sábado como ayer, estuvieron muy afortunados, en sus respectivos trabajos, el señor Bermudez, Minuto, madame Nenima y la "Satanello„.

Bermudez ha demostrado su dominio sobre el instrumento llamado guiterne.

Giuseppe Minuto, un gran imitador de Frégoli, es un artistazo, que posee muy estimables facultades, distinguièndose como buen actor y discretísimo cantante, siendo muy agradable su voz natural, de barítono, y maravillosas cuantas imita, particularmente la de soprano.

Ha sido, en justicia, ovacionado las dos noches por sus nueve ó diez trabajos presentados, todos curiosísimos y hechos de manera acabada, muy en especial el "Duo imposible„ para tiple y barítono; la canzoneta napolitana "Caffetera„; las formas que da à *su sombrero*, y la comedia en un acto, de Frégoli, titulada "Relámpago„, en la que demuestra excepcional rapidez en las trasformaciones.

Madame Nenima y el señor Bermudez, muy bien en la adivinación del pensamiento.

Y lo mismo hemos de decir del baile fantástico "Danza serpentina„, por la Satanello.

LEONARDO

AYER

No tuvimos muy buen tiempo que digamos. Por la mañana lo hizo medianejo, mejorando algo por la tarde.

Todos los templos se vieron muy concurridos, especialmente la catedral é iglesias parroquiales de San Vicente Mártir y San Pedro Apóstol, por los cultos en ellas celebrados.

El paseo del mediodía hubo de verificarse en la Plaza Nueva, por mor de la temperatura, al que concurrió poca gente, amenizándolo la banda municipal, con el programa anunciado.

La nota del día la dieron las tropas, con su marcha al Gorbea, siendo presenciada la salida por muchos curiosos.

La tarde no estuvo buena, sino fría, pero tampoco lo suficientemente mala para que hubiese función en el Teatro principal.

Al Prado fuimos contadísimos los valientes que osamos llegar, la Senda se vió regularmente animada nada más y la Florida muchísimo, ejecutando la banda municipal su sesión de bailables.

A la función de noche, del principal, de la que hablamos en otro lugar de este número, acudió escaso público.

En cambio estuvo brillantísima la velada de la "Sociedad Artista Lírico-Dramática.„

CELEDÒN.

Maniobras militares

Salida de Vitoria

Al mando del teniente coronel don Francisco Bruna, salió, ayer, de su cuartel, en dirección al monte Gorbea, el segundo batallón del regimiento de infantería de Cuenca, número 27, á las once menos minutos de la mañana.

La fuerza pasó por las calles de Rioja, Florida, Estación, Postas, Constitución y Cercas Altas.

Al sonar las doce del mediodía, se puso en marcha la batería del segundo regimiento de artillería de montaña, al mando directo de su capitán señor Cenzano, siendo el jefe superior el teniente coronel del cuerpo señor Ugarte.

A las doce y media, de la tarde, salió el escuadrón del regimiento de caballería de cazadores de Arlabán, número 24, mandado por su capitán don Manuel Redondo.

La caballería pasó por las calles de Postas, Constitución y Cercas Altas.

Con cada cuerpo marchó su personal de sanidad militar correspondiente.

Por las calles del Mercado y Francia salió el carro de la batería portador de las municiones de guerra y detrás la ambulancia de sanidad, yendo á su frente el capellán don Gentilio Carnicero y el médico de segunda don Ignacio Pardo.

Todas estos fuerzas marcharon por la carretera de Arriaga.

El gobernador militar de la plaza, excelentísimo señor general don Ramón González Tablas, salió, para las maniobras, á las tres de la tarde, ocupando el carruaje de su propiedad y seguido de sus dos ayudantes de campo y estado mayor.

A caballo y en coches, han marchado esta mañana, á presenciar los ejercicios, todos los jefes y oficiales de nuestra guarnición francos de servicio, sean ó no plazas montadas.

La marcha

La marcha hasta los respectívos alojamientos se hizo ordenadamente y en admirable estado, entrando las primeras fuerzas en el pueblo de Zaitegui à las dos y media de la tarde.

Una vez comido la oficialidad y tomado descanso la tropa, se emprendió de nuevo el camino, llegando sin más descanso á la pintoresca villa de Murguía.

En Murguía

El domingo por la mañana ya se notaba en esta villa de Murguía y en los pueblos limítrofes, inusitado movimiento. Los señores alcalde, secretario del Ayuntamiento, alcaldes de barrio y alguaciles, se enteraban de las tropas que iban à tener que alojar y tomaban sus disposiciones. El estado mayor de la división había dado ya los datos necesarios y la tarea fué facilitada al oficial aposentador, teniente de caballería don Pablo Gevenois, por la amabilidad y buena voluntad de que todos hicieron gala. Este después de visitar á caballo los pueblos del valle, cerciorándose personalmente de que todo estaba dispuesto convenientemente, esperó bien surtido de boletas la llegada de las tropas.

A las tres aproximadamente entró en el pueblo la sección de caballería de Arlabàn al mando del teniente señor Echanobe, que ha de dedicarse à la vigilancia del campo; en seguida el regimiento infantería de Cuenca, batiendo marcha, tan agil y marcial como si acabara de salir del cuartel, apesar de la jornada muy regularcita y de las cuestas bastante ásperas que había tenido que echarse entre pecho y espalda, al mismo tiempo que cruzó por el pueblo la batería de artillería de Montaña, mandada por el señor Cenzano que en vez de la carretera había preferido venir por los montes (desfiladero de la Oca) acantonándose en Sarría.

El general González Tablas, con su estado mayor y ayudantes de campo, el teniente coronel de artillería señor Ugarte, el teniente de la misma arma señor Abreu, el servicio de ambulancia y el capellan don Gentilio Carnicero, entraron en la villa mientras las tropas desfilaban por compañías para dirigirse á Domaiquia, Vitoriano, Amézaga y Marquina.

Antes de la hora, ya estaban comiendo los soldados sabrosísimas paellas confeccionadas en un decir Jesús por ellos mismos que son tan buenos hombres de guerra como cocineros. Las pintorescas escenas de la confección del rancho han sido fijadas en varias placas por el excelente aficionado don Angel González, pero es una lástima que no pueda salir también en el cliché los comentarios y consejos que se dán mutuamente los improvisados cocineros y el condimento de bromas, chistes y ocurrencias que mezclan con el arroz la carne y el chorizo y contribuyen á hacer rivalizar estos alimentos vulgares de por si con el y la ambrosía. Todavía tuvieron tiempo nuestros soldados para *compenetrase* con el pueblo en el baile de la plaza, y cuando á las siete y media y retirarse el tamboril formó en corro la música de Cuenca y tocó dirigida por su excelente director señor Mata, una bonita serie de bailes sugestivos, y ya no hubo quien no se diera cuatro brincos.

Pero entonces no eran solo las del pueblo, varias vitorianas, cuya hermosura y gracia conocemos todos, no pudieron resistir á los compases de la jota y se revelaron ágiles maestras en el arte de Terpsícore. La colonia veraniega tomó también lucida parte en la fiesta. Los oficiales solteros no permanecieron inactivos, y algunos, cargados de hijos ya que no de años; rivalizaron con aquellos. En maniobras el buen humor se consigna como obligatorio en la orden del día y seguramente el general, al comunicar sus prescripciones diarias las encabezara con el artículo 1.°.—Las tropas tendrán hoy buen humor y estarán contentas, alegres y animadas—y claro con este prefacio y la costumbre de obedecer, innata en el militar, todo cuanto se manda se hace á gusto. Se agradeció mucho la atención del general al mandar tocar la música.

Hoy desde que los montes han repetido los ecos de las dianas, los de Arlabán limpian sus caballos con gran diligencia, los soldados pasan con raciones de pienso, y los asistentes, mestizos de soldado y criada, van diligentísimos con una colección de cepillos que ya, ya. A las once salen las fuerzas para el monte; hasta esta hora no no veremos al escuadrón de Arlabán, que está en Múrua y tiene que romper el fuego; hoy nos tendremos que dedicar á técnicos, tanto Gorrochategui, (ha hecho la valentía de venir á pie desde Vitoria) como yo.

A las ocho, hora que sale el correo empiezan á humear las cazuelas para el primer rancho; prepáremonos para ver la batalla, hay niebla espesa, pero es de esperar que haga buen día; el enemigo colocado ayer por los señores España y Cañedo, capitán y teniente de Artillería respectivamente, deben haber tenido frío; si algún transeunte perdido por aquellos montes ha pasado esta noche por el campo de tiro y se ha encontrado las largas hileras siluetas inmóviles, habrá tenido más frío que los blancos, porque habrá pasado el primer miedo.

Vamos á prepararnos y hasta mañana.

GILOSKAM.

En la Lírico

Anoche celebró una preciosa velada literario-musical el popular centro de recreo Sociedad Artista Lírico-Dramática.

La fiesta dió comienzo á las nueve de la noche, viéndose la sala llena de gente y con una notabilísima representación del bello sexo.

El primer número consistió en una bonita fantasía muy bien ejecutada al piano por el joven Cesáreo Albillos, alumno de la "Academia Musical„ de la *Filarmónica Vitoriana*, que fué aplaudidísimo.

El socio don Manuel Compte, recitó varias poesías, oyendo aplausos.

El número de la noche fué el dúo de la zarzuela en un acto "La banda de trompetas„, encomendado á la señorita Loriz y señor Donnay, y al pianista Albillos, en sustitución del de la sociedad señor Ochoa, ocupado en la dirección de la orquesta en el Teatro principal.

Los tres intérpretes fueron ovacionados, viéndose obligados á repetir el duo dos veces.

Después se recitaron otras poesías por el socio don Mariano Armelo, que escuchó palmas, así como don Domingo Mardaras.

Con acompañamiento de piano, se cantaron, para final, muy afinadamente, el coro general de "La banda de trompetas„ y el de hombres de la misma obra.

Aunque no se decía nada de baile en los programas, lo hubo, animadísimo, durando hasta las doce en punto de la noche, en que se dió por terminada la velada.

—

Se van à realizar notables mejoras en los locales de esta sociedad, siendo la principal el ensanchar el salón, colocàndose, en él, un escenario.

—

Están en ensayo las siguientes obras:

El drama "Flor de un día„, la comedia en un acto, "Azucena„, y la zarzuelita "¡Quién fuera libre!„.

LEONARDO

CHOQUE FERROVIARIO

Anoche, de once y media á doce, ocurrió un choque en la línea de los ferrocarriles del Norte de España.

El tren mercancías ascendente número 1.001, que llega á la estación de Vitoria á las tres cincuenta y nueve de la madrugada, y sale á las cuatro cuarenta, chocó, anoche, con una máquina aislada, que iba con dirección á Francia.

El choque sucedió tres kilómetros antes del viaducto de Ormáiztegui, en la dirección de Madrid á Irún.

Las dos máquinas, quedaron completamente destrozadas.

El maquinista y fogonero de la máquina aislada, fueron despedidos, por la violencia del choque, á gran distancia, resultando ambos heridos, el primero de pronóstico reservado.

También está herido, aunque por fortuna levemente, el maquinista del tren.

El choque se ha debido á no haberse detenido el tren en el sitio marcado para ello.

No ha habido descarrilamiento de ninguna unidad y los desperfectos ocasionados en la vía se hallaban, por completo, reparados á las dos horas de ocurrido el accidente.

SUSCRIPCIÓN

Para socorrer á los obreros del taller de ebanistería de don Juan Ibargoitia.

	Pesetas
Suma anterior.	20'25
Gabino Pérez	5
Anselmo Velez de Guevara	0'25
TOTAL	25'50

Notas judiciales

Suspensión

El juicio oral, que debía haberse celebrado hoy en esta Audiencia provincial, para ver la causa instruida contra Nicolàs San Pedro, por el delito de lesiones graves, ha sido suspendido por incomparecencia del procesado.

Defiende al procesado el abogado don Alfredo Tabar.

Notas religiosas

En San Vicente

La congregación del Santo Vía-Crucis, establecida en la iglesia parroquial de San Vicente Mártir, celebró ayer domingo, día 25 del corriente mes de setiembre, solemnes cultos que han continuado esta mañana.

Ayer, á las siete, se distribuyó la sagrada comunión.

Ministerio de Cultura 2010

A las diez hubo procesión claustral exponiéndose seguidamente á su Divina Majestad y comenzando la misa mayor.

En ella predicó, demostrando envidiables facultades oratorias, don Prudencio Sáez de Dallo.

A las doce del mediodía dió principio la vela al Santísimo Sacramento, por dos congregantes, que se relevaron de media en media hora, hasta las vísperas.

Estas comenzaron á las tres de la tarde, reservándose después.

Luego se dió á adorar la Santa Reliquia y terminaron los cultos con el Vía-Crucis.

Esta mañana á las ocho, se ha celebrado misa cantada, con procesión y responsos en sufragio de los congregantes y bienhechores vivos y difuntos.

En San Pedro

La Corte de María ó Real Archicofradía del culto contínuo, à la Santísima Vírgen, celebró ayer, á las cuatro de la tarde, solemnes cultos.

Se cantó el himno al Santísimo Sacramento, siguiendo el rosario y visita á la Vírgen, con letanía y salve.

Después ocupó la càtedra sagrada don Florentino Bastida, que estuvo tan elocuente como siempre, y terminó la función religiosa con el Santo Dios cantado.

Notas regionales

(De nuestros corresponsales)

(POR CORREO)

SALVATIERRA

—Este año se celebraràn en la villa de Salvatierra, ferias y fiestas en los dias 2, 3, 4, 5 y 6 del proximo mes de octubre.

El programa de festejos es el siguiente:

Día 2.—Por la mañana los tamborileros de la villa, recorrerán las calles de la población; y por la tarde tendrà lugar la pocesión del santo rosario á la que asistirà la banda municipal, y por la noche habrá sesión musical en una de las plazas públicas.

Día 3.—Por la mañana, la música y tamborileros, recorrerán la población, y por la tarde se correrán cuatro bravas vacas para los aficionados que deseen lidiarlas; y por la noche sesión musical.

Día 4.—La música y tamborileros tocarán durante el día escogidas piezas, y por la noche mientras la sesión musical, se quemará una bonita colección de fuegos artificiales é infinidad de voladores.

En este día y el siguiente celebrará la acreditada y siempre concurrida feria de ganados, de las clases de mular, caballar, vacuno y de cerda, teniendo lugar el primero de dichos días el gran mercado de granos.

Día 5.—La banda municipal y tamborileros, ejecutarán un escogido programa durante el día, y por la noche, se quemará una colección de fuegos artificiales y voladores.

Día 6.—La música y los tamborileros tocarán variados pasacalles y por la tarde tendrá lugar la segunda corrida de vaquillas.

Además, la Juventud Salvaterrana, competentemente autorizada por el ayuntamiento y con el fin de dar más realce á las fiestas, ha acordado que á continuación de las vaquillas se lidíe un bravo toro de muerte que ha de ser picado, banderilleado y muerto á estoque por la siguiente cuadrilla:

Picadores:—Antonio Yoldi (Chole)—José García (Tibis).—Joaquin Landazábal (Gallito).—Luis Garagarza (Chicuni).

Matador.—Juan Gotti (El chico de Ceberio).

Banderilleros.——Benito Andueza (Lerin)—Manuel Fausta (Kuroki).—Pedro Castaños (Riojanito).—Casimiro Múrua (Chatín).

Puntillero.— José Ladrón de Guevara (Tenorio).

Caballero en plaza.—Rafael Asteauso (Fideo).

Encargado de mulillas.—Juan Cruz Zuñaur (Tropiezos).

Por la noche, sesión musical hasta las once, con lo que terminan las ferias y fiestas.

—Se había contado, para estoquear el toro, con el diestro vitoriano Santos Ruiz, (*El héroe*), pero no figurando en la cuadrilla más que mozos de este pueblo, hace que no pueda venir Santos, por lo cual se ha designado para sustituirle al cortador, de Salvatierra, Juan Gotti *(El chico de Ceberio.)*

26 setiembre, 1904.

SUCESOS

Herida

Jugando, ayer, en la escalera de su casa, que es la número 9 de la calle de Santo Domingo, se cayó en ella, la niña Eugenia Martinez, de 8 años de edad, causándose una herida en la cabeza.

Fué conducidà al hospitanl civil de Santiago, donde se la practicó la primera cura, quedando en el establecimiento.

Herido grave

Poco despues de las diez de la noche de ayer, se desarrolló en la calle Pintorería de esta capital una escena sangrienta.

En el establecimiento de bebidas, que don Benigno García Fuentes, tiene establecido en la casa número 42 de dicha calle, se encontraban à aquella hora Pablo Vírgala, Crisanto de la Cruz, Mateo Ruiz, Cipriano Ciordia, Pedro Blanco y algunos otros.

Estos dos últimos, Cipriano y Pedro, bien porque el primero insultó al segundo ó bien por que se faltaron mútuamente, es lo cierto que se desafiaron, ó cuando menos que salieron á la calle.

En ella hubo golpes, y antes de que los demás pudieran evitarlo, el Cipriano se encontró con un enorme tajazo en el cuello, por el que arrojaba abundante sangre.

El agresor desapareció y el herido se presentó al guardia municipal Benito Larrimbe, quien le acompañó al hospital, en donde se le curó con toda solicitud, quedando después en la sala de San Roque.

Pedro Blanco y Blanco, se refugió en su casa calle Nueva Dentro, número 35, 4.° piso y no creyéndose allí seguro, se encerró en la carbonera.

El jefe de la guardia municipal señor Usabel y sus ayudantes y los inspectores señores Marzo y Mozota, con el agente señor Castillo, que inmediatamente se dedicaron á su busca, lograron, después de incesantes trabajos, dar con la guarida del Blanco y detenerlo en ella, apesar de las protestas y negativas de *una adherida* que se empeñaba en ocultar á su *cónyuge.*

Este se llama como queda consignado, es de 42 años, natural de Valladolid y de oficio sillero.

Confesó ser el agresor, y dijo que había herido al Cipriano con un *alfiler.*

El herido, Cipriano Ciordia y Mangado, es de 33 años, natural de Vitoria, de oficio sastre y habitante en el 36, 3.° de la calle de la Pintorería.

Dijo que la herida debió causársela el Blanco, con una navaja de afeitar.

El doctor Susaeta la ha calificado de grave.

Hoy hemos sabido, que el *alfiler* de que hablaba anoche el Blanco, había aquirido, según él, la forma de puñal, por haberla aplastado el tren.

El juzgado entiende del asunto.

DE SOCIEDAD

—Anteanoche regresó de San Sebastiàn, á Vitoria, después de breve estancia en la capital de Guipúzcoa, el gobernador civil de nuestra provincia señor conde de Buene Esperanza.

—Todas las misas que se han celebrado esta mañana, en la iglesia de San Antonio, así como el oficio de difuntos, se han aplicado por el eterno descanso del alma de don Lorenzo Zorrilla y Gil, por el octavo aniversario de su muerte, ocurrida en Vitoria.

Con dicho motivo se ha visto muy concurrida la referida iglesia.

A la familia de Zorrilla acompañamos en su sentimiento.

—De Galicia, donde ha pasado varios días, se encuentra de regreso en esta, nuestro querido amigo don Luis Mosquera, al que damos la bienvenida.

—Ha marchado á Barcelona, para allí embarcar con rumbo á Mahón, á donde han sido destinados, nuestro amigo el capitán de estado mayor don César Maldonado y su joven señora doña Carmen Fournier.

Les deseamos felíz travesía y muchas prosperidades en su nuevo destino.

—A las siete de esta mañana han contraido matrimonio, en la iglesia parroquial de San Vicente Mártir, de nuestra ciudad, la señorita Juana Elorza y el joven Santiago Gutiérrez.

Han sido padrinos don Florencio Ascorreta y la señorita Elvira Elorza, hermana de la novia.

Después de la ceremonia religiosa se ha servido, en el café de Valdecantos, un delicado *lunch*, al que ha seguido un animado baile, durando, este, hasta las doce del mediodía.

En el tren correo ascendente de esa hora, han salido los recién casados para Bilbao, á pasar su luna de miel.

Les deseamos sea eterna y damos á las familias nuestra enhorabuena.

—Ha regresado de la Rioja don Félix Pipaón, al que damos nuestra bienvenida.

—Ayer tarde, en el primer tren expreso ascendente, de las seis, regresaron á Madrid, donde habitan, después de pasar el verano entre nosotros, la señora doña Bruna Echanobe viuda de Bascaran, y sus hijas doña María Luisa y Juanita.

—Han regresado á Vitoria, de San Sebastián, la señora é hijo de nuestro amigo don Martín Martín, oficial de esta Administración especial de Hacienda.

Sean bien venidos.

—Después de pasar cuatro días en esta capital, ha regresado á la de Vizcaya, donde habita, nuestro buen amigo don José González de Heredia.

—Sigue mejorando de su enfermedad el empleado de esta estación de telefonos interurbanos don José Díaz y Palau, apreciable amigo nuestro.

Mucho celebraremos su total restablecimiento.

—De San Sebastián, donde ha permanecido algunos días con motivo del concurso hípico, ha regresado nuestro particular amigo don Luis Campos, primer teniente de caballería, hijo del coronel de la misma arma y apellido, que manda el regimiento de cazadores de Arlabán.

Bien venido.

—Habiendo permanecido varios días en Vitoria, procedente del Havre, ha marchado á Santiago de Galicia, para encargarse de la asignatura que ha de explicar, nuestro estimado amigo don Félix Apraiz, hijo del director de este instituto general y técnico.

—De Biarritz y San Sebastián, después de una ausencia de un mes, han regresado, á Vitoria, nuestro amigo don Anselmo Martínez de Irureta y su familia.

Muy bien venidos.

—A pasar las fiestas de la villa de Murguía han marchado, hoy, las señoritas Margarita Olarte y Tomasa Uriondo.

—De Bilbao, después de breve ausencia, ha regresado el secretario de ésta audiencia provincial don Angel Aldecoa.

Bien venido.

—Después de pasar larga temporada en Vitoria, habiendo logrado reponerse de su quebrantada salud, anoche, en el segundo tren expreso ascendente, de las nueve, regresó á Madrid, donde habita, nuestro amigo don Ignacio de la Peña.

—De las fiestas de Bermeo ha regresado á Vitoria nuestro apreciable amigo el presbítero don Mateo Alberdi, sochantre de ésta santa iglesia catedral al que damos la bienvenida.

—Ha marchado á San Sebastián, de donde regresará pasados pocos días, nuestro amigo don Gumersindo Tournán.

—Ha dado á luz, con entera felicidad, un robusto niño, la señora de nuestro particular amigo don Luis Gortazar, capitán de infantería perteneciente al regimiento de Guipúzcoa.

Madre é hijo continuan muy bien.

Lo celebramos y damos á nuestro amigo y familia la más completa enhorabuena.

—Se encuentra de regreso en Vitoria, nuestro querido amigo don Severiano Lorente.

Sea muy bien venido.

—De Valladolid han llegado don Angel García y su hijo don Orestes, con objeto de visitar á su pariente, nuestro buen amigo y convecino el médico titular don Tomás Baeza.

Ambos señores saldràn para San Sebastián en el tren rápido descendente de esta noche.

—De los baños de Arnedillo ha regresado á esta población la esposa de nuestro amigo don Angel Martínez, à la que damos la bien venída.

—Anteanoche salió para Madrid, por unos días, nuestro amigo don Guillermo Montoya.

—Se halla de regreso en Vitoria la hija segunda de nuestro apreciable amigo el contratista de obras don Raimundo Arrieta.

Bien venida.

—De Bilbao ha regresado la señora de don Francisco Alegría, á la que damos nuestra bienvenida.

—De San Sebastián, donde han permanecido una semana, ayer regresaron á esta ciudad, nuestros amigos el profesor de esgrima de la sala de armas de Vitoria, don Isidro Martín, y el primer teniente de infantería don Santiago González, hijo y ayudante del gobernador militar de esta plaza, general don Ramón González Tablas.

Bien venidos.

—Ha vuelto á Vitoria la hija de nuestro amigo don Benito Murguía, á la que damos la bienvenida.

LEOPOLDO

2793 **ANUNCIO**

Se suplica á los señores propietarios de fincas urbanas, que cuenten en ellas con un salón de grandes dimensiones, tengan la bondad de notificarlo en esta administración donde se les pondrá al corriente del objeto para que se desea, pudiendo adelantar que es para la formación de una sociedad de recreo. 8 8

2747 **PIANOS**
CHASSAIGNE FRÉRES
y otras varias marcas
Venta y alquiler para dentro y fuera de la capital a precios reducidos
CASA GARCIA
SUR 40—PRAL.

2763 **ARBOLES** Se compran en La Industrial Alavesa, árboles de todas clases.

2826 **Subasta de finca** En la Notaría de don Francisco de Ayala, y hora de las once de su mañana del día primero de Octubre próximo venidero, se venderá en pública subasta, una casa con su era y huerta sita en el cercano pueblo de Arcaute, señalada con el número tre e.

Los títulos de pertenencia y pliego de condiciones se hallan de manifiesto en la Notaría de dicho señor.

Vitoria 23 de Septiembre de 1904. 7-3

2818 **Se necesita** Un dependiente, inteligente para el despacho de carnes, y entienda algo de Salchichería. Inútil presentarse sin buenas referencias. Informará don Vicente García, «Salchichería Extremeña». 4

2803 **T. RETUERTO**
Médico-Oculista
Consulta de once á una. Gratis á los pobres, de tres á cuatro. Postas, 12, principal. 55

NUESTRO SERVICIO especial

Primera conferencia telefónica

Bilbao

(De nuestro corresponsal)

3'30 t.

Bursátiles

En Bolsa se han hecho hoy 27 operaciones por un total de 316 250 pesetas.

Los valores que más movimiento han tenido, pero con tendencia á la baja, han sido las obligaciones de Altos Hornos.

La mayoría de estas operaciones se han hecho á 200.

También se ha hecho una muy importante operación de amortizable por valor de 100 000 pesetas.

Buques de guerra

Se halla fondeado en estas aguas, el cañonero "Don Alvaro de Bazán„ que entró ayer haciendo ejercicios de luz por los pueblos del Abra y realizando algunas maniobras.

Hoy son esperados el "Pelayo„ y el "Cardenal Cisneros.

No se sabe el tiempo que aquí permanecerán dichos barcos, pues depende esto de las órdenes que tenga el jefe de la escuadrilla.

El asunto del día

Es objeto de animados comentarios lo ocurrido ayer en Gallarta durante la celebración del mitin organizado por la Juventud Carlista de Bilbao, y de cuyo suceso se ocupa la prensa de hoy.

Está fuera de toda duda que los republicanos que tanto alardean de igualdad y libertad, fueron al mitin de referencia con ánimo de *aguar* la fiesta y en efecto insultaron y apedrearon á los que componían la Mesa de la Juventud Carlista.

Parece que los republicanos habían adoptado otras precauciones para el regreso á fin de hostilizar á los carlistas en varios puntos.

Con este motivo se han observado que el criterio sostenido por los radicales es el de contrariar à los elementos católicos, impidiendo por todos los medios que estos puedan ejercer sus derechos celebrando actos de propaganda.

Villaluenga.

Segunda conferencia telefónica

(De nuestro corresponsal)

Pamplona

4 t.

El monumento á los fueros

Noticias recibidas de Barcelona anuncian que están ya fundidas las 4 placas de bronce con inscripciones en castellanos que deberán ser colocados en el monumento á los fueros.

Lo de los quintos

Parece que la Diputación foral de Navarra que se hallan en Madrid, gestionando la derogación de la real orden referentes á los quintos y además la prórroga del plazo señalado para la sustición ha conseguido del ministro de la guerra la citada prórroga por el plazo de dos meses.

Tambien parece que es fácil se conceda, quedando en pié la real orden citada, el poder hacer el cambio de números entre reclutas del mismo reemplazo.

Lo de los alcoholes

La Diputación está tratando con el admiuistrador especial de Hacienda, el asunto relativo al pago de los alcoholes, con arreglo al convenio de primero de agosto de este año.

García.

Tercera conferencia teletónica

(De nuestro corresponsal)

Madrid

4'40 t.

Maura de viaje

A las nueve de esta mañana ha marchado á la Granja el jefe del gobierno señor Maura, siendo despedido en la estación por algunos ministros, autoridades y otros funcionarios.

El señor Maura se propone regresar mañana á Madrid.

Regreso

Ha regresado à esta Corte, terminado su veraneo, el presidente del Congreso señor Romero Robledo, á quien recibieron en la estación por el señor Sánchez Guerra y otros políticos.

Corrida suspendida

Lo corrida de beneficencia que debía haberse celebrado hoy, ha sido suspendida hasta el jueves seis de octubre próximo.

Aunque en los carteles se hace constar que el aplazamiento obedece al mal tiempo, se asegura que la verdadera causa de la suspensión es la poca venta de billetes, no faltando quien crea que dicha corrida no se celebrará.

Cuestión resuelta

El ministro de la gobernación hablando con los periodistas ha negado rotundamente que existieran discrepancias entre el señor Maura y determinados ministros, añadiendo que los pequeñas diferencias que recpecto á la aplicación de la ley de alcoholes existen entre los comisionados de las diputaciones Vascongadas y el ministro de hacienda, es facil que queden solventada en una conferencia que celebrarán hoy con el señor Osma.

En efecto, se ha celebrado la citada reunión y en ella se ha llegado á un acuerdo.

Un choque

En el ministerio de la Gobernación se ha recibido un telegrama del gobernador civil de Guipúzcoa, en el cual da cuenta de que el tren de mercancías número 1001 chocó con una máquina que hacía maniobras en la estación de Ormaiztégui.

Quedaron destrozadas las dos locomotoras y del choque resultaron heridos los dos maquinistas y un fogonero.

Espectación

En los círculos políticos de Madrid reina gran espectación con motivo de la entrevista que el señor Maura celebrará en la Granja con S. M. el Rey.

Los ministeriales no conceden importancia á los insistentes rumores de crisis que circulan desde hace unos días.

Noticia desmentida

En las embajadas de Rusia y Japón en Madrid se desmiente la noticia relativa à la toma de Port-Arthur por las tropas del Mikado.

Los marinos

Entre los marinos ha causado general extrañeza que el general Ferrandiz continúe en el gabinete después de no haberse aprobado en el último Consejo de ministros el suplemento de crédito pedido por aquel, para atender á las atenciones del personal de su departamento.

Con tal motivo los marinos se hallan muy disgustados.

Arranz.

Provincias

(POR TELÉFONO)

(De nuestros corresponsales)

Sin efecto

Zaragoza 26—2 t.

El gobernador civil de esta provincia ha recibido un despacho del ministro de la Gobernación anunciándole que queda sin efecto, relativo á que la corporación recibiese al señor Salmerón á la llegada á esta población.

Salmerón llegará el día dos.

Multazo

Zaragoza 26—2 t.

Por el gobierno civil han sido impuestas 500 pesetas de multa por negarse á suministrar raciones de cebada á las fuerzas de caballería alojadas en dicho pueblo con motivo de las maniobras.

De este acuerdo se ha dado cuenta al teniente general Franch.

Huelga terminada

Barcelona 26—2 t.

Los huelguistas panaderos han celebrado una conferencia con el alcalde señor Lluch, en la cual ha quedado solucionada la huelga que aquellos sostenía.

Toros can agua

Córdoba 26—2 t.

Se celebró ayer la corrida de toros, en la cual tomó la alternativa el espada Rerre.

Tanto este, como Conejito y Algabeño, quedaron bien.

El tercer bicho saltó al callejón volteando á un guardia municipal.

Desde media corrida comenzó á llover torrencialmente y los maestros tuvieron que torear descalzos.

A la huelga

Sevilla 26—3 t

La sociedad de obreros albañiles ha celebrado una reunión en la cual despues de mucho discutir se acordó ir á la huelga.

Los huelguistas pasan de 1000 y piden se les concedan varias mejoras.

Resistencia al pago

Alicante 26—4 t.

En Javea se ha originado un motin por intentarse el cobro de los arbitrios, correspondiente al año de 1903.

Aunque de momento se ha restablecido la tranquilidad, existe el temor de que se reproduzcan los sucesos.

Con tal motivo se han reconcentrado en Javea fuerzas de la guardia civil.

En la Granja

Segovia 26—4 t.

Dicen de la Granja que ha llegado á este Real Sitio el señor Maura, siendo recibido por las autoridades, el ministro de Instrucción Pública y numeroso pùblico.

El jefe del Gobierno cumplimentó al rey conversando largamente con el monarca.

Et tiempo sigue lluvioso.

Corren las fuentes, el pueblo aclama al rey y las músicas amenizan los paseos.

Para esta noche prepáranse espléndidas iluminaciones

Hoy se celebra la cacería regia.

Arranz

Rusia y Japón

(POR TELÉFONO)

(De nuestro corresponsal)

París 26—11 m.

Una carta del Czar

A causa de haber sido nombrado, el general Gripeuberg, comandante segundo ejército de la Mandchuria, el Czar le ha dirigido la siguiente carta:

"La manera encarnizada con que el Japón persigue esta guerra, así como su obstinación y las altas cualidades militares desplegadas por las tropas japonesas me deciden á aumentar notablemente nuestras fuerzas en el teatro de la guerra á fin de llegar á resultados decisivos en el más corto tiempo posíble. Por consiguiente, el número de nuestras unidades alcanzará una cifra que no permitirá ya el dejarlas agrupadas en un solo ejército sin inconvenientes para su buena administración y para la dirección de sus maniobras.

He visto pues, ser necesaria la división de las tropas destinadas á combatir en la Mandchuria, en dos ejércitos.

El mando de uno de esos dos ejércitos quedarà en manos del general Kouropatkine y la otra os la confio á vuestro mando.

Vuestros servicios en el ejército, vuestra grande experiencia en la instrucción militar de las tropas me dan la completa seguridad que conformàndoos á las instrucciones generales del general en jefe, tocante al fin que se propone en esta guerra, vos sabréis conducir á la victoria, el ejército que se os está confiado, y que bajo vuestras órdenes, este ejército para brillar, por el honor y la dignidad de la patria, sus cualidades de valor y resistencia en su lucha contra el enemigo.

Que Dios bendiga los servicios brillantes y gloriosos que vais á hacer, á mí y á la patria.—*Nicolás* „

Port-Arthur

Sigue el bombardeo de Port-Arthur.

Los japoneses se han apoderado de algunos de los fuertes de la plaza.

La guarnición rusa se limita á la defensa exterior de Port-Arthur.

Los rusos han colocado nuevas minas.

A la mar

Dicen de Port-Said que el crucero "Esmolenko„ y otro, han sido autorizados por el gobierno ruso para hacerse á la mar.

Arranz.

Extranjero

París—26—11 m.

El príncipe de Monaco

El príncipe de Monaco, que acaba de hacer una larga travesía á bordo de su yat la "Princesse Alice„, llegó ayer á París; se instalarà en el castillo de Marchais.

Fallecimiento

Ha muerto en esta capital don Manuel Iturbe, embajador de Mexico en España y Portugal.

Despues del veraneo

De Londres anuncian la llegada á dicha capital del ministro de Agricultura inglés.

Peregrinos

Su Santidad el Papa Pío X ha recibido en audiencia á 700 peregrinos españoles y á 850 de otros paises.

Su Santidad pronunció un discurso agradeciendo el óbolo y visita de los romeros á los cuales alentó para que defiendan los intereses de la iglesia.

Una autorización

De Nueva York telegrafían que el gobierno de Ostaris (Canadà) ha autorizado á los Hermanos de la Doctrina Cristiana expulsados de Francia para que puedan dedicarse á la enseñanza.

La mayoría de los habitantes de Ostario son protestantes.

El próximo Consistorio

Continúa la incertidumbre respecto á la fecha en que se celebrará el próximo consistorio.

Quedan pues desmentidos los informes que en contrario se habian telegrafiado.

Es muy probable que el Papa no euna el consistorio hasta el mes de roviembre próximo.

Arranz.

Cuarta conferencia telefónica

(De nuestro corresponsal)

San Sebastián

5'20.

Sin importancia

El choque de trenes ocurrido en Ormaiztegui y del cual se ocupa la prensa no ha tenido afortunadamente importancia.

No hubo heridos y los daños materiales quedan reducidos á los que sufrió el wagón inmediato al furgón de cabeza del tren que maniobraba y los insignificantes de los topes de la otra máquina.

Giobonda

El próximo martes se pondrá en el teatro circo, la ópera de Ponchielli, "Gioconda„ que la cantará el tenor Constantino y la señorita Huguet que tanto gusta à este público.

Fin

Con las de esta tarde y noche, dá fin à sus conciertos la orquesta del Gran Casino.

El martes Arbós saldrà para Madrid, de donde marchará dentro de pocos días á Londres.

Ayudante

El ayudante del Rey, señor conde de Aibar saldrá el día 29 para Segovia.

Se dice por aquí como cierto que el distinguido maestro volverá á la Corte en el mes de Octubre para encargarse de la dirección de la Sociedad de Conciertos que reiteradamente le ha sido ofrecida.

A Pamplona

La compañía de ópera que actúa en el Circo saldrà para Pamplona así que termine sus compromisos.

Los príncipes

Acabo de saber que los príncipes de Asturias saldrán de esta capital en el exprés de la noche del 28 yendo directamente á Madrid.

Su llegada coincidirá con la de doña Cristina.

De paseo

Los príncipes de *Asturias han paseado esta mañana en carruaje por la población y por la tarde han salido* por la carretera de Pasajes.

Malos vientos

Las noticias que se reciben de Madrid respecto á las gestiones de los comisionados vascongadas, son muy pesimistas.

El asunto que desde aquí se sigue con grandísimo interés, parece que va de mal en peor.

Hay gran descontento con este motivo.

Mas carreras

Hoy ha celebrado junta la sociedad "San Sebastián Recreación Club„ en ella se ha acordado celebrar un concurso pedestre en el que se disputarán los campeonatos de altura, longitud, recorridos de caza y otros.

Hay concedidos cinco premios, é inscrito varios corredores.

El Giralda

Se me asegura que este buque no abandonará la bahía hasta el día 30 del actual en que hará rumbo á Pasajes para proveerse de carbón, partiendo á continuación para el Ferrol.

Las ferias

La animación de San Sebastián se halla reconcentrada estos días en el paseo de los Fueros, sitio donde se hallan instaladas las barracas.

Preparado

El regimiento de infantería de San Marcial se halla preparado para regresar á Burgos.

No obstante es probable que hasta mañana no reciba la orden de partida.

Herido

En la casa de socorro ha sido curado un sujeto llamado Gainza de una herida grave que ha sido producida por un accidente casual.

Debut

La compañía Guerrero-Mendoza, debutará el día 29. Se asegura que la presentación será con el estreno de una obra cuyo nombre no se ha dado á conocer aún.

Guarnición

Parece acordado que la guarnición de San Sebastián la constituyan además del regimiento de Sicilia que se encuentra aquí, un regimiento mixto de ingenieros, pontoneros, telegrafistas, ferrocarriles y zapadores minadores, y el batallón cazadores de Segorbe.

Ruiz Jiménez

Quinta conferencia telefónica

(De nuestro corresponsal)

Bilbao

5'50 t.

Herido

En la calle de Urazurrutia han dis-

Ministerio de Cultura 2010

putado dos individuos llamados José Anguiano y Felipe Fernández.

De la disputa ha resultado con heridas el Aguiano, para cuya curación se le ha trasladado al hospital.

Escasez

Hay gran escasez de noticias tanto locales como provinciales.

Periodo de sesiones

El día primero de octubre próximo reanudará la diputación provincial de Vizcaya el periodo semestral de sesiones.

Mendigo muerto

En una cuadra de Achuri ha sido hallado un mendigo que se encontraba en grave estado.

Se le ha trasladado al hospital civil donde ha fallecido á pesar de los cuidados de la ciencia.

Desgracia

Francisco Fernández Cordero, conductor del tranvía de Bilbao á Durango, al pasar por la Rivera se ha bajado para coger unos cuartos que se le habían caido á una señora, siendo atropellado por un carro que le ocasionó una herida contusa en el muslo derecho de pronóstico reservado.

Villaluenga.

Valores

(POR TELÉFONO)

26—5'20 t.

BILBAO

Interior	77'55
Altos Hornos	202'00
Amortizable	97'85
Resineras	163'75
Ayuntamiento de Bilbao	92'25
Banco de Vizcaya	196'50
Explosivos	280'00
Unión Minera	215'00

Ferrocarriles

De Bilbao á Durango	99'50

BARCELONA

Interior	77'87
Amortizable	97'67
Acciones del Norte	52'50
Almansa	00'00
Idem adheridas	76'00
Azucarera general	103'25
Francos	36'87
Libras	34'82

LONDRES

Consolidado inglés	88 1/4
Exterior español	88'77

MADRID

4 por 100 interior contado	77'75
5 por 100 amortizable	97'65
Acciones del Banco	478'00
Acciones de Tabacos	419'50
Francos	36'90
Libras	34'40
Exterior español estampillado	00'00

2877 **OBREROS** Armadores de bocades y espuelas se necesitan en la "Industrial Alavesa". 1

Noticias

Sin sesión

Hoy no ha celebrado sesión la comisión provincial de nuestra Diputación.

Cuotas

Según aviso que publicará mañana el *Boletín Oficial*, el plazo concedido por real orden del ministerio de la Guerra para la admisión de cuotas por redenciones del servicio militar, termina el día treinta del actual.

Como dicho plazo es improrrogable, las oficinas de Hacienda y las de esta sucursal del Banco de España estarán abiertas, para la admisión de dichas cuotas, el indicado día, hasta las siete de la tarde.

La Hormiga de oro

El número 39 de esta lujosa publicación contiene un texto muy variado é interesante, instructivo y ameno, curioso y de actualidad y gran gran número de hermosos grabados que representan: La Virgen de la Merced; San Miguel Arcángel; el retrato del ilustrísimo señor obispo de Lorca, ilustraciones de un artículo emocionante, la familia imperial rusa; dos pagodas budhistas en Oriente, la estatua de Buda, otra estatua emblema del espíritu musical; muralla del sector norte de Liao Yang; calle principal de Liao Yang; combatientes de Liao Yang; traslado de un cañón en Liao Yang; vado de un río; retaguardia pasando un puente; almacen de ropas en Liao Yang; vicealmirante Alexieff saliendo de una casa china convertida en hospital; detalles de la horrorosa catástrofe ocurrida en Colorado (Estados Unidos); vagones arrastrados á dos kilómetros del puente hundido, hallazgo de la locomotora á 500 metros del accidente, buscando cadáveres entre los restos de un vagón sumergido, y único vagón que permaneció al borde del río.

Servicio

Ayer fué el último día de servicio de verano en la línea del ferrocarril "Anglo-Vasco-Navarro".

El último día fué aprovechado por bastante gente.

Desde hoy, el último tren que llegará á Vitoria lo hará á las seis y tres cuartos de la noche.

2835 **A LAS SEÑORAS**

Ha llegado á esta procedente de Bilbao la acreditada modista Magdalena Muro, con un buen surtido en modelos de sombreros para señoras y niños, de las mejores casas de Paris, deteniéndose solamente seis días. También hace toda clase de reformas para los mismos, recibiendo en el hotel Quintanilla por mañana y tarde. 6 1

Fiesta

La cuarta vecindad de la calle de la Herrería celebra hoy su fiesta de Competentemente autorizada por el ayuntamiento, tiene tamboril, durante todo el día, y dispara los consabidos cohetes.

La Compañía de Maderas Buenos Aires 4, Bilbao, 2809

Matrícula

El ayuntamiento va á anunciar la apertura de la matrícula para el próximo curso, de 1904 á 1905, de las escuelas nocturnas de adultos.

El curso dará comienzo el día primero del mes de octubre.

Comer bien y barato

Puede ser que alguno de nuestros lectores no conozca los precios de la *Gran Salchichería Extremeña*. Merece visitarse este hermoso establecimiento. Para detalles, en 4.ª plana.

Conclusión

Han concluído las obras de revoco llevadas á cabo en la antigua casa de Villa Suso.

Registro civil día 26

Nacimientos: varones 2, hembras 1

Defunciones: Antonio Gómez 84 años. Joaquín Zubiaurre 57 años.

Matrimonios: Pablo Alvarez con María Eguinoa. Santiago Gutierrez con Juana Elorza.

Temperatura

Observaciones meteorológicas del día 26 de Setiembre de 1904, en el Observatorio de la Academia de San Prudencio.

A las nueve de la mañana altura barométrica reducida á 0 grados, 726.

Temperatura y humedad del aire, seco, 17, húmedo 11.

Viento; dirección, N. clase. Brisa.

Estado del cielo, Nublado.

A las tres de la tarde, altura barométrica reducida á 0 grados 727.

Temperatura y humedad del aire, seco, 21; húmedo, 15.

Viento; dirección, N. clase, Brisa.

Estado del cielo, Semi nublado.

Temperatura máxima del aire á la sombra, 21—Id. mínima del id. 6—Diferencia 12—Lluvia en las últimas 24 horas (milímetros) 8'3.

Arbitrios Municipales

Resumen del producto obtenido el día 24 de Setiembre de 1904.

	Pesetas.
Alhóndiga	2254'45
Matadero	783'38
Fielatos	640'49
Arbitrios y otros	157'40
Total	3835'72

Reses degolladas en el Matadero el día 24; 9 bueyes 15 terneras, 20 ovejas 1 carneros, y 0 cerdos.

Para aprender el francés bien y pronto

2800

Un sacerdote francés admite algunos jóvenes españoles de buena familia para enseñarles el idioma *Vida de familia*. Sitio donde se habla el más puro francés. Ocho años de experiencia. Serios informes. Pídanse programas.

Dirigirse á Monsieu l' abbé Journiac. — Curé d'Embeurie, — par Villefagnan-sur-Angouléme. — (Charente)—Francia. 31 O. a

Nuestros regalos

Todo suscriptor ó comprador de nuestro periódico, tanto de la capital como de fuera, tiene derecho á cambiar los números del HERALDO después de haberloe leido, por talones que llevarán tantos números como ejemplares de HERALDO ALAVÉS se entreguen en la Imprenta Moderna, Estación, 47.

Para no molestar á los lectores, obligándoles al cange cotidiano, hemos acordado que las entregas se verifiquen del 25 al 29 de cada mes, haciendo el paquete solamente con los ejemplares correspondientes al mes de la entrega y los que falten del anterior.

Cada talón llevará, pues, tantas cifras como periódicos entregados y los lectores que tengan la suerte de poseer los números correspondientes á los tres primeros premios de la Lotería Nacional, sorteada el último día de cada mes, recibirán TRES IMPORTANTES REGALOS de esta empresa.

El que posea el número igual al del premio mayor de la Lotería, percibirá

Cien pesetas y 5 décimos de la Lotería

correspondiente al sorteo de fin de mes próximo

El poseedor del número igual al del segundo premio,

Cincuenta pesetas y 3 décimos de la Lotería

Y al que tenga el número igual al premiado en tercer lugar,

Veinticinco pesetas y un décimo de la Lotería

A los suscriptores de fuera, con el fin de evitarles molestias para la entrega de periódicos en fechas determinadas, pueden hacerlo cuando tengan por conveniente, siempre que sea antes del 31 de cada mes.

CALENDARIO DE Heraldo Alavés SEPTIEMBRE

30 días

Sale el sol 5 h. 52.—Se pone 5 h. 50

27

1601.—Nace en Fontaineblean el rey de Francia Luis XIII.

MARTES

271 | Stos. Adolfo cf. y mr Cosme y Damián hems. mrts. y sta. Hiltrudis abad. | 95

Stos. Cosme y Damian mrs.

Estos ilustres confesores ejercían la medicina con gran reputación por sus milagrosas curaciones. Con su vida ejemplar y su caridad ganaron muchas almas para Jesucristo. Alcanzaron la corona del martirio el 27 de setiembre del año 285.

CULTOS

EN EL CARMEN

Los sábados al anochecer, Rosario y Salve.

Todos los domingos misa mayor á las nueve y media y función á las seis de la tarde.

Los primeros domingos de mes se celebra la función del Escapulario y Semana Devota.

San Miguel.—Rosario y Viacrucis.

CAPILLA DE LOS JESUITAS

El día 8 de cada mes hay en esta iglesia ejercicio de la Inmaculada.

MM. REPARADORAS

A las siete de la mañana misa con Exposición, continuando el Señor Expuesto al público todo el día.

A las nueve misa rezada.

A las cinco de la tarde, reserva y cánticos.

Los días festivos, misa á las diez.

Los jueves vela por la Asociación de Nuestra Señora del Corazón de Jesús.

PARROQUIA DE SAN PEDRO

Los días laborables, misa á las cinco y media, continuándose sin interrupción hasta la mayor.

Todos los días se dirá misa á las once

Al toque de oraciones, rosario en la Virgen del Amor Hermoso.

Los días festivos la primera misa á las cinco, sucediéndose de media en media hora, hasta las diez que se celebra la misa mayor con explicación del Santo Evangelio.

También habrá misa á las once y á las doce.

A las dos de la tarde rosario, ejercicio del Viacrucis, Llagas, y visita á Jesús Sacramentado.

Los segundos, terceros y quintos domingos á las cuatro, cultos de las Flores.

2886 **ELECTRICA VITORIANA**

Desde el día 1.º de Octubre próximo al 31 del mismo mes, se pagará en la Caja del Banco de Vitoria el cupón número 16 de las Obligaciones de esta Sociedad, vencimiento 30 del actual, y pasada aquella fecha, en las oficinas de la Sociedad, calle de San Prudencio número 11.

Vitoria 26 de Setiembre de 1904.—P. A. de la J. D.—El Secretario, Pedro Hueto. 5—1

El Diccionario económico de bolsillo

será enciclopédico sin que en él falten tampoco las voces latinas, francesas, italianas é inglesas, de uso frecuente entre gente culta, ni una sola voz española cuya acepción ofrezca duda al más ignorante, sin excluir la parte mitológica y los tecnicismos de todas las profesiones, de todas las artes y de todos los oficios.

Diccionario económico de bolsillo con la supresión absoluta de toda voz innecesaria, de toda palabra cuya acepción conoce el más negado, de toda expresión que hasta los párvulos conocen ya en la escuela.

Se publicarán ocho páginas diarias, exceptuando los domingos, y se remesan á los suscriptores diariamente y bajo sobre, en Madrid y provincias, con objeto de evitar que se deteriore ó ensucie.

Los que quieran los pliegos de **dieciseis páginas**, los recibirán cada dos dias en las mismas condiciones que los de ocho páginas, y los que los deseen de 32 páginas cada cuatro días.

El resultado es el mismo: **reparto mensual de 329 páginas próximamente.**

En papel tela de lujo y perfectamente grabados los caracteres de letra, se **regalan las cubiertas á todos los suscriptores del Diccionario económico de bolsillo** corrientes en el pago de suscripción.

PRECIOS DE SUSCRIPCIÓN

Como el Diccionario no ha de durar más de tres meses, la suscripción mayor que se admite es por un trimestre.

Un mes (á recibir 212 páginas por lo menos, diariamente 8, 16 cada dos dias ó 32 cada cuatro) 1 peseta.

Trimestre 3 pesetas.

Desde hoy se suscribe en la administración de este periódico.

A nuestros suscriptores

Al que se suscriba por un año á **Heraldo Alavés** daremos el **Diccionario** en 2'50 pesetas.

2789 **Se arrienda** la tienda y primera habitación de la casa número 29 de la calle Correría. Darán razón en la misma casa. 9

283 **Pérdida** De un perro de caza, blanco, orejas canelas y rabo largo. Entiende por el nombre de «Lor» Se suplica á quien lo encuentre lo entregue Barreras 18, 2.º, y se gratificará. 2

2832 **Pérdida** de un perrito carlín, blanco, con motas negras, la persona que lo entregue calle Florida, 22, tienda, será gratificada. 2—2

Agencia Nacional de colocación

Este centro, cuenta con un sin número de sirvientas que se ofrecen, tanto en nodrizas, amas de gobierno, cocineras, niñeras, doncellas, y para todo servicio, como oficios de todas clases, peones, jardineros, en una palabra, hay á disposición del que necesite sirvientes, muchas y con buenísimas referencias, como este centro desea en bien de amos y dependientes.

Las cocineras pagan 2 pesetas, é igual cantidad los dueños, y las demás sirvientas 1 peseta. Amas de gobierno 3. Nodrizas 5.

Horas de oficina todo el día.—*La Agencia.* 2767

2778 **Se necesita** un confitero en casa de Antonio Losoaga, Portal del Rey, número 16. 12

2819 **HISPANIA**

Compañía general de Seguros

Seguro de incendios. Seguro de obreros.—Seguro de patronos.

Especial para Médicos, Farmacéuticos, Veterinarios, Abogados, Notarios, Procuradores, etc.

Es la más económica y la que más ventajas ofrece á los asegurados.

Agente en Alava, Miguel de Viana, calle de Ali, 12, Vitoria. 24—3

2823 **TRASPASO** Se hace de un comercio de mercería, en muy buenas condiciones y en sitio céntrico. Darán razón en esta imprenta. 25—3

2761 **Corsès** Nuevo establecimiento dedicado **exclusivamente á la venta de corsés, montado á la altura de las grandes capitales. La elección de modelos es variadísima, á precios verdaderos de fábrica.**

También surte de muelles, ballenas y demás artículos concernientes, á precios muy ventajosos.

LA HISPANIA

San Antonio 33—VITORIA 66

2790 **Contra la tos rebelde, crónica ó reciente**

JARABE DEL DR. VILLEGAS (CÓRDOBA)

(A base de Bromoformo y Clorhidrato de Heroina)

Alivia en el acto y cura toda clase de afectos bronquiales. Los catarrosos, los tísicos, los asmáticos, los disnéicos y [illegible] fatiga ó expectoración deben usarlo como remedio radical, seguro y exclusivo. **Hay pastillas de igual fórmula para viajeros.** De venta en todas las farmacias. 17, 21, 26 y 29 S.

2806 **TUPISTA** Se necesita uno en el antiguo taller mecánico de carpintería de Manchola. Chiquita 3. 5

2747 **Lecciones de Latín** por Félix G. de Balugera. Con más de 20 años de práctica en la enseñanza de Latín, se ofrece para dar lecciones á los alumnos del Seminario é Instituto, en su casa y á domicilio. Precios convencionales. Plaza de la Provincia número 11, piso 3.º 4 Dbre.

2820 **Anuncio importante**

Nuevo agente de reclamaciones y verificador de detasas, con 18 años de práctica de empleado en los ferrocarriles.

Se hacen toda clase de reclamaciones y detasas á precios sumamente módicos, con prontitud, esmero y economía. Calle Barreras 26, 2.º 25—3

2756 **BANCO DE VITORIA**

Capital 3.000.000 de pesetas

Principales Operaciones

Aperturas de cuentas corrientes á la vista y siete días abonando interés.

Imposiciones á tres meses desde 1.500 pesetas en adelante, que devengarán el 3 por 100 anual.

Compra de billetes y cupones extranjeros, así como toda clase de moneda de oro abonando cambios ventajosos.

Compra y venta de valores del Estado, industriales y locales.

Ordenes de Bolsa para Madrid, Barcelona, Bilbao, París, Londres, etc.

Negociación de francos, libras y marcos á los mejores precios.

Descuentos, giros y negociación de Letras.

Préstamos sobre títulos españoles, extranjeros, locales é industriales y créditos en cuenta corriente.

Custodia de toda clase de títulos españoles y extranjeros sin retribución alguna.

Interesantísimo

A nuestros lectores

Carrera breve y sin gastos

No más rutina

Por 5'50 pesetas en Vitoria ó 6'25 por correo, se entregará un tomo en tamaño 23 por 22, de 69 páginas, de la importantísima obra nueva de teneduría de libros por partida doble, cálculo mercantil, correspondencia, sistema métrico decimal, inventarios, balances, operaciones prácticas de teneduría, preparación de las cuentas para abrir y cerrar los libros y otros muchos datos interesantes, titulada:

Contabilidad Mercantil Simplificada al alcance de todas las inteligencias del profesor mercantil don Manuel M. Font, para hacer la carrera del comercio y la de tenedor de libros en teoría y práctica en el corto plazo de treinta días, sin necesidad de recurrir á los auxilios de escuela, Academia, ni profesor alguno.

Dirigirse á don Esteban Arros, calle Rioja, 6—2.º VITORIA.

Caduca el 5 de Octubre. 2719 15 1 p

2187 **Buena ocasión**

Para muebles buenos y baratos, Prado 30—VITORIA. 31 C.

GRAN TINTORERIA MODERNA DE D. VILLANUEVA

PREMIADO EN VARIAS EXPOSICIONES

Despacho principal Estación 23

VITORIA

Sucursales en Bilbao, San Sebastián, Logroño y otras importantes poblaciones del Norte de España.

Esta acreditada casa, pone en conocimiento del público que, con el fin de montar en Vitoria una buena tintorería local que reuna inmejorables condiciones de perfección, prontitud y economía, acaba de instalar nuevos talleres modelo, en la calle de la Magdalena número 5, dotándolos de moderna y completa maquinaria y de personal competentísimo é impuesto en cuantos adelantos se refieren al teñido y limpieza de toda clase de prendas.

Lo cual pone hoy en Vitoria á la gran tintorería moderna, fuera de toda competencia.

Nadie mande limpiar ni teñir nada sin ver antes los muestrarios y precios de esta casa.

Limpieza á seco Negro diario para luto

Despachos: calle Estación 23 y calle Herrería 21.—VITORIA. 2723 | 21

2616 **Justo Mateo** Tejada, Tallistas, Florida 9—Taller. Escudos y atributos de todas clases y todo lo concerniente al ramo de Escultura y Talla.

También se encarga de la construcción de toda clase de muebles, especialmente en los de arte.

En el mismo local encontrarán una colección de arcas antiguas é imitadas de todas clases y estilos. Muebles de Luis XV (Phyrograbados) grabados á fuego.

Florida 9—Taller—VITORIA 52

PIANOS DE CUERDAS CRUZADAS A PLAZOS ¡5 DUROS MENSUALES! de la incomparable marca

R. MARISTANY

Iguales condiciones en toda España

HIJO DE R. MARISTANY

6, BARQUILLO, 6

MADRID

Pídanse notas de precios y diseños gratis.

Nota. Inmenso surtido de cajas de música á manubrio y automáticas. 2804—21 D.

2796 **Máquina de vapor** Se desea comprar una, compuesta de su caldera y accesorios, de tres á seis caballos de fuerza, usada, en buenas condiciones.

Dirigirse á don Galo Echeverría, en Aldeanueva de Ebro (Logroño). 8—7

5829 **Academia Científico-literaria**

DIRIGIDA POR

DON PRUDENCIO HUETO DORRONSORO

LICENCIADO EN CIENCIAS Y PROFESOR NORMAL

El día 1.º de Octubre, darán principio las clases para los alumnos del *Bachillerato y Carreras especiales.* (Peritos agrícolas, Telégrafos, etc.)

Clases generales é individuales.

Alumnos graduados de *Bachiller* en el curso anterior:

Don Ramiro Diez Mathien.—Don José Ordoño.—Don Joaquín Ordoño

Ingenieros agrónomos.—Siendo varios los alumnos de la Academia que desean hacer los estudios de esta carrera, que tan brillante porvenir ofrece en la actualidad, desde el indicado día 1.º se dará una clase general de preparación para el ingreso en la Escuela oficial del Gobierno. (Instituto agrícola de Alfonso XII).

Dirigirse al Director.—San Prudencio 20, 2.º 25—2

2786 **TINTORERIA DE PARIS**

E. DESLANDES

ESTACION 25

Casa de confianza, la más importante de España y la más acreditada para la limpieza y tinte de toda clase de prendas.

ESMERO—CELERIDAD—ECONOMIA

ESTACION 25 26—17

2728 **ACADEMIA TECNOLÓGICA**

Preparatoria para el ingreso en las Escuelas especiales de Ingenieros Industriales de Bilbao y Minas de Madrid.

Dirigida por el Ingeniero Industrial I. G. de la Vega, con el concurso de distinguidos Ingenieros, Arquitectos y Doctores en Ciencias.

Estación 5 (Edificio de la «Aurora») BILBAO

Internado limitado.—El curso dará comienzo el día 1.º de Octubre. 30-19

2684 **ENSEÑANZA**

COLEGIO DEL SAGRADO CORAZÓN

VITORIA.—San Antonio 30

Constituido por tres cursos de enseñanza primaria y un curso especial de francés, inglés con asignaturas de Comercio é Industria.

Los niños que sigan el curso elemental pagarán 6 pesetas mensuales.

Los que sigan el curso mediano, 8 pesetas.

Los del curso superior, 10 pesetas.

Para el curso especial de Lenguas y asignaturas de Comercio é Industria, 15 pesetas.

Quedará abierto á partir del día 1.º de Septiembre.

También se admiten internos y medio pensionistas. 30 S.

PREPARACIÓN PARA EL COLEGIO GENERAL MILITAR

ESCUELAS DE INGENIEROS Y OTRAS CARRERAS ESPECIALES

POR LOS

CAPITANES DE ARTILLERIA

D. Francisco Maldonado y D. Angel Thus

Exprofesor de la Academia general Militar y de la de Artillería

La larga práctica en la preparación en esta y otras capitales, y el considerable número de nuestros alumnos ingresados en pasadas convocatorias son nuestra mejor garantía

Clases de dibujo y francés en la misma Academia.

Los alumnos pueden empezar sus estudios en cualquier época del año.

Dirigirse al señor Maldonado, Parque de Artillería (Pabellón) ó al señor Thus, Rioja 14, 3.º 2719 1 m v. 17

AGENCIA DE Vapores Correos y Rápidos DE LAS MENSAJERIAS MARÍTIMAS

Seis salidas mensuales del Puerto de Burdeos, dos del de Pasajes, para Montevideo, Buenos-Aires, Nueva York, Habana, Isla de Puerto Rico, República de Haiti y Dominicana, Puerto Plata, Vera Cruz, Tampico, México, Chile, Valparaiso, Callao (Perú), California, Nevada y á todos los Puertos de la América, á precios más reducidos.

Pedir informes: al

Agente José María Casteres

Calle Solana número 7, TOLOSA—(Guipúzcoa) 27 8 — 6 24

27 8 **ELIXIR BULNES** DE NUEZ DE KOLA

Quino-glicero-lacto-fosfatado

Todo paciente que necesite, reparar sus decaídas fuerzas, abrir el apetito, tonificar sus nervios y vigorizar y fortalecer sus sistemas sanguíneo, muscular y óseo, lo conseguirá seguramente con este Elixir que, por sus preciosos y bien acreditados componentes, puede ser considerado como el Reconstituyente más poderoso y eficaz. **Farmacia de BULNES.—Plaza de la Virgen Blanca.** a.

2701 **EL ARTE PARA TODOS**

Album de muestras para aprender á dibujar figuras, paisajes y perspectiva, valiéndose de la cuadrícula.

Cuadernos indispensables á todos los alumnos de instrucción primaria.

Obra declarada útil para servir de texto en la enseñanza, por R. O. de 2 de julio de 1904.

Precio del album 0'50 pesetas. Al por mayor gran rebaja.

Han salido tres cuadernos; el segundo contiene más de 300 modelos.

Se remite un cuaderno de muestra gratis á los señores Profesores que lo soliciten.

También se proporcionan cartapacios especiales, cuadriculados á una peseta docena.

Pídanse á la Administración de La Sordadora, Archs, 8 Barcelona. 21

2635 **La Equitativa**

Seguros vida entera, pagos limitados y dotales á mixtos con valores garantidos y préstamos á 5 por 100 anual con garantía de la misma póliza.

Seguros con devolución de primas, totales ó parciales y con inversión de dinero á 5 por 100 de interés anual garantizado por 20 años, contados desde la terminación de la póliza, así como otras formas de seguros, económicas y atractivas.

Agente delegado en Guipúzcoa, Vizcaya, Navarra y Alava don Ramiro Orbegozo, Estufa 11, Bilbao.

Dirigirse en Alava á don José Lopidana, Estación 9.

2711 **Se necesitan** Oficiales carpinteros que sepan cumplir con su obligación. Informarán en esta Administración. 17

2784 **VACANTE** Se encuentra vacante la plaza de veterinario del partido de Albaina, Condado de Treviño, provincia de Burgos, con la dotación de noventa fanegas de trigo. Las solicitudes deberán presentarse antes del día 30 de este mes.

Dirijirse al presidente, Estéban Garcia, en Albaina. 13—10

2739 **Descubrimiento maravilloso**

PARA TEÑIR EL CABELLO

Se garantiza el que nadie ha de conocer que está teñido, y el que en lo absoluto ha de manchar la cabeza, el uso del insustituible «ACEITE VEGETAL MEXICANO» PERFUMADO. Su uso es con las manos como cualquier Aceite de Tocador.

Unico depósito en VITORIA, Perfumería de la señora Viuda de Blanco, Estación 1. 5 — 17

2237 **GORDOS**

pueden dejar de serlo, tomando el **JARABE CONTRA LA OBESIDAD** M. Barrera, Farmacéutico. BILBAO t. m. a

2757 **Banco de Vitoria**

Caja de Ahorros

En las oficinas de este Establecimiento está abierta al público una *Caja de Ahorros*, donde podrán imponerse cantidades de una á diez mil pesetas, que devengarán el interés de 3 por 100 anual.

Este servicio prestará todo los días laborables á las horas de despacho y los domingos de 10 á 11 de la mañana.

Bilbao 1 de Octubre de 1904.

Presidente, don Ignacio Quintana.

Vicepresidente, don Juan Larrinaga.

Vocales, don Ramón Ortiz de Zárate, don Ricardo Bolasco de la Peña, don Francisco Vitorica, señor Marqués de Casa Torre, don Manuel Vitorica, don Ramón Echevarrieta, don Ramón Lizariturry, don Ramón Ybarra, don Ignacio Quintana y don Juan Larrinaga.

Director, don Ignacio Quintana y Mier. 2761

2693 **LA UNION**

Compañía francesa de seguros CONTRA INCENDIOS

fundada en 1828

Garantías de la Cía en 31 Diciembre de 1902

	Francos
Capital social	10.000.000
Reservas	12.768.772
Prima á recibir	97.112.177
Total de garantías	119.880.949

Capitales asegurados en 31 de Diciembre de 1902: 21.362.508.906 francos.

Siniestros pagados desde el origen de la Compañía, 279.900.000 francos.

Subdirector en Vizcaya y Alava

D. RAMIRO DE ORBEGOZO

Estufa, 11—Bilbao.

Agente en Vitoria: don José G. de Lopidana, Estación, 9.

Objetos de Escritorio

IMPRENTA MODERNA

Ministerio de Cultura 2010

2833

El usar oportunamente la FAJA ELÉCTRICA excluye otro tratamiento

en la Neuro astènis (debilidad nerviosa), histerismo, gastralgias, dispepsias y enfermedades del estómago é intestinos, espermatorreas, impotencias y esterilidad, tumores uterinos y desarreglos menstruales, epilepsias, coreas y demás enfermedades nerviosas, resultando de falta de sinergías; reumatismos, artitrismos, y afecciones discrásicas, etc., etc.

La Comisión médica, representante del Gabinete Electro-terápico establecido en Madrid (Carretas 19, pral.), y del Instituto Ortopèdico Moderno de Valencia (calle del Mar, 66, pral.), donde estàn instalados los talleres de construccion, es portadora de esta FAJA ELECTRICA, así como del inhalador SOMMA, para las afecciones de las vías respiratorias, y del AUTOMOTO-ELECTRICO, para la curación radical de toda clase de hernias (quebraduras). Permanecerá en esta capital hasta el 8 del próximo Octubre en el Hotel Pallares.

Se facilitan gratuitamente folletos explicativos.

Horas de consulta: de nueve á doce de la mañana y de tres á seis de la tarde, GRATIS.

2465

SOLUCIÓN BENEDICTO DE GLICERO-FOSFATO DE CAL CON CREOSOTAL

Preparación la más racional para curar la tuberculosis, bronquitis, catarros crónicos, infecciones gripales, enfermedades consuntivas, inapetencia, debilidad general, postración nerviosa, neurastenia, impotencia, enfermedades mentales, caries, raquitismo, escrofulismo, etc. *Frasco 2'50 pesetas.*

Depósito, Farmacia del Dr. Benedicto, San Bernardo, 41, Madrid, y en Bilbao, Santander, Gijón y Vigo, la S. E. de Droguería general.

EN VITORIA: Droguería de don Gabriel Buesa

EN AMURRIO: Farmacia de Landázuri

2464

Máquinas de escribir HAMMOND

Alineación perfecta é inalterable.—La única de impresión automática.

Trabajo á la vista.—La única provista de tecla de retroceso.

Admite papel de todos los tamaños.—Veintiseis idiomas con ciento cuatro tipos de letra en una misma máquina.

Representante general en España, Ramiro García Suarez

VICTORIA, 4, MADRID

Venta á plazos y al contado

2770

LA INDUSTRIAL ALAVESA

Sociedad Anónima—VITORIA

Fábrica de cadenas forjadas eléctricamente, (PATENTES DE INVENCION POR 20 AÑOS) Cadena negra en eslabón corto, medio corto y largo; Pulimentada: en tiro, eslabón recto y retorcido; para bueyes, cabras, ronzales, cabezada, de labrar, morralla, & &

Fundiciones de hierro maleable, níquel y latón.

Grandes talleres de Forja y Estampado, fabricación de bocados, estribos, espuelas, hebillas, hebillajes, anillas, almohazas, ganchos, serretas, etcétera, etcéra.

Instalación completa de baños para el barnizado, estañado, cobre, níquel, plata y oro.

Talleres de Carpintería y Fustería.—Construcción de armaduras para sillas de montar, sillones, costillas para collerón, horcates, etcétera. Poleas de madera para transmisiones. Aserrado mecánico de toda clase de maderas.

Fabricación de sillas de montar y collerones.—Artículos para ferreteros, guarnicioneros y talabarteros.—Grandes almacenes de curtidos.—Venta de maderas del país.

Se admiten en nuestros talleres de Fundición, Forja, Estampado y Galvanoplastia cuantos encargos se nos hagan sobre modelo ó plano.

1135

LA UNION Y EL FÉNIX ESPAÑOL

COMPAÑÍA DE SEGUROS REUNIDOS

Agencias en todas las provincias de España, Francia y Portugal.

39 AÑOS DE EXISTENCIA

Seguros sobre la vida.—Seguros contra incendios.

Subdirector en Vitoria.—J. A. Quiroga y Gochicoa.

PLAZA DEL GENERAL LOMA, 5, 2.º

Facturas y membretes — Objetos de escritorio

IMPRENTA MODERNA — **Imprenta Moderna**

2461

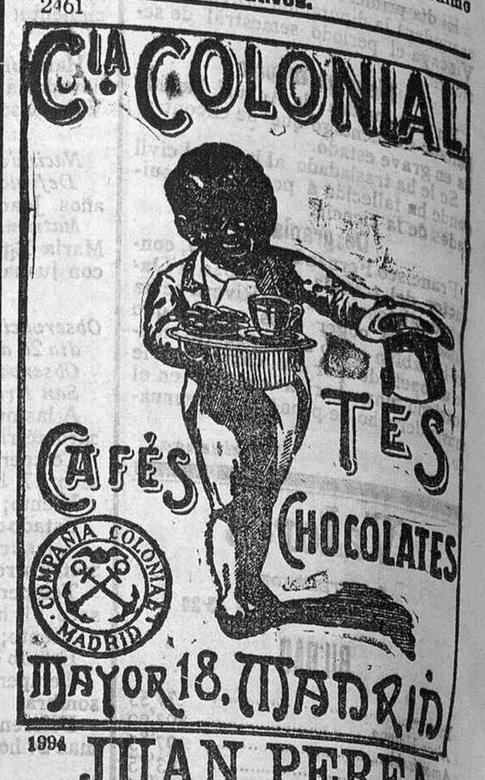

1994

JUAN PEREA

Profesor de solfeo, piano y violín, ofrece sus servicios profesionales.—Cercas Altas 3—2.º

A. M. A.

Herpes

Más de 30 años de èxito constante

2745 CURACION RADICAL CON EL

DEPURATIVO ARELLANO

De venta en todas las farmacias de España

2580

LOS HERPES

y demás humores en cualquier forma que se presenten se curan muy bien tomando á gotas el

AZUFRE LÍQUIDO

del Dr. Terrades, que convierte el agua común en sulfurosa y depura la sangre viciada, proporcionando salud y longevidad.—En los granos, costras, sarna y tiña, debe usarse además la

POMADA DE AZUFRE LIQUIDO

del mismo autor, en aplicaciones externas.

En droguerías y farmacias venden; y en su defecto, el Dr. Terrades los remite certificados por 3 pesetas cada uno Calle de la Universidad, 3, Barcelona.

2765

GRAN SALCHICHERIA EXTREMEÑA

Plaza de la Virgen Blanca y Herreria 2

Esta casa vende buen género y á precios económicos. Sirve con toda puntualidad y á domicilio. En sus almacenes se encuentran desde los bocados más exquisitos, hasta los alimentos más modestos.

	Kilóg.º Pts.	Cts		Kilóg.º Pts.	Cts
Fiambres			Idem idem de 125 idem	1	25
Cabeza de Jabalí al natural	7		Lomo embutido	8	
Idem idem trufado	8		Chorizo de Pamplona	7	50
Lengua escarlata	7		Idem de Rioja	5	
Jamón en dulce	10		Idem extremeño, tamaño grande, docena	3	
Jamones			Idem extremeño, tamaño mediano, docena		
Jamón Asturiano, entero	8	50	Idem extremeño, tamaño corriente, docena	2	65
Idem al corte	4		Longaniza de Salamanca	5	
Idem Gallego entero	3	75	Chorizo de lomo	5	
Idem idem al corte	4	50	Morcillas de carne	3	50
Idem los dos limpio	6		Idem de cebolla, docena	3	
Jamón Avilés entero	3	60	Chicharrón prensado	2	
Idem al corte	4	50	**Tocinos y manteras**		
Embutidos			Idem salado	1	80
Salchichón Vich	7	50	Manteca de vacas cocida	2	75
Idem Lión	8		Mantequilla fresca salada	3	50
Idem Milán	7	50	En latas de 400 grms., una	1	70
Mortadela de Bolonia	8		Manteca de cerdo	2	20
Idem en lata de 500 gs. una	3	50			
Idem idem de 250 idem	1	75			

Plaza de la Virgen Blanca y Herrería 2

2462

SERVICIOS DE LA COMPAÑIA TRASATLANTICA

Línea de Cuba y Méjico.—El día 17 de Septiembre saldrá de Bilbao el 20 de Santander y el 21 de Coruña el vapor **R. M.ª Cristina.**—Capitán don M. Deschamps, directamente para Habana y Veracruz. Admite pasaje y carga para Costafirme y Pacífico con trasbordo en Habana al vapor de la línea de Venezuela-Colombia. Combinaciones para el litoral de Cuba é Isla de Santo Domingo.

Línea de Nueva-York, Cuba y Méjico.—El día 26 de Septiembre saldrá de Barcelona, el 28 de Málaga y el 30 de Cádiz el vapor **Buenos Aires.**—Capitán don F. Alámiz, directamente para New-York, Habana y Veracruz. Combinaciones para distintos puertos de los Estados Unidos, litorales Cuba é Isla de Santo Domingo.

Línea de Venezuela-Colombia.—El día 11 de Septiembre saldrá de Barcelona el 12 de Málaga y el 15 de Cádiz el vapor **CATALUNA.**—Capitán don Antonio Garriga, directamente para Las Palmas, Santa Cruz de Tenerife, Santa Cruz de la Palma, Puerto Rico, Habana, Puerto Limón, Colón, Sabanilla, Curacao, Puerto Cabello y la Guayra admitiendo pasaje y carga para Veracruz, con trasbordo en Habana. Combina por el ferrocarril de Panamá con las compañías de navegación del Pacífico para cuyos puertos admite pasaje y carga con billetes y conocimientos directos. Combinación para el litoral de Cuba y Puerto Rico. Se admite pasaje para Puerto Plata, con trasbordo en Puerto Rico, y para Santo Domingo y San Pedro de Macoris, con trasbordo en Habana. También carga para Maracaibo, Carúpano y Trinidad, con trasbordo en Curacao.

Línea de Filipinas.—El día 27 de Septiembre saldrá de Liverpool, el 10 de Barcelona y el 18 de Génova habiendo hecho las escalas intermedias, el vapor **Alicante.**—Capitán don J. Ageo, directamente para Port-Said, Suez, Colombo, Singapore y Manila, sirviendo por trasbordo los puertos de la costa oriental de Africa, de la India, Java, Sumatra, China, Japón y Australia.

Línea de Buenos Aires.—El día 3 de Octubre saldrá de Barcelona, el 5 de Málaga y el 7 de Cádiz, el vapor **LEON XIII.**—Capitán don P. Oliver, directamente para Santa Cruz de Tenerife, Montevideo y Buenos Aires.

Línea de Canarias.—El día 17 saldrá de Barcelona, el 18 de Valencia, el 19 de Alicante, el 20 de Málaga y el 22 de Cádiz, el vapor **M. L. Villaverde.**—Capitán don R. de Fano, directamente para Casablanca, Mazagán, Las Palmas, Santa Cruz de la Palma y Santa Cruz de Tenerife, regresando á Barcelona por Cádiz, Alicante y Valencia.

Línea de Fernando Poo.—El día 25 saldrá de Barcelona y el 30 de Cádiz, el vapor **San Francisco.**—Capitán don M. Zaragoza, para Fernando Poo, con escala en Casablanca, Mazagán y otros puertos de la Costa occidental de Africa y Golfo de Guinea.

Línea de Tánger.—Salidas de Cádiz: Lunes, Miércoles y Viernes. Salidas de Tánger: Martes, Jueves y Sábados.

Para informes en Vitoria, el Agente D. GASPAR BEIZTEGUI

Barreras 1.—Escritorio.

2461

FOSFO-GLICO-KOLA DOMENECH

FOSFO-GLICO-KOLA-FERRUGINOSO, DOMENECH

Fosfo-Glico-Kola-Lecitinado, Domenech

Los señores médicos más eminentes de España, prescriben á sus clientes el uso de los anteriores preparados por ser racional y científica su indicación contra la *neurastenia, clorosis, inapetencia, debilidad general, palpitaciones del corazón y demás enfermedades de desnutrición orgánica.*

El autor manda GRATIS muestras y prospectos á quien los pida

Véndose en las principales farmacias

DEPOSITO EN VITORIA

Dr. J. Fernández de Arellano

San Francisco 2

GRAN FABRICA DE LEGÍAS

Líquida y en polvo marca LA AURORA

de M. García Franco, Zaragoza. Despacho, Ballester 1, duplicado

Propiedades de la «Legía Aurora»

Se emplea en agua fría, es higiénica y desinfectante. Destruye los gérmenes de enfermedades contagiosas y excede en buenas cualidades á las empleadas por el método antiguo.

Pedid en todos los comercios de drogas y ultramarinos la Legía marca LA AURORA.

2572—28 En.

2461

Talleres de construcción DE BASCULAS Y ARCAS PARA CAUDALES

Especialidad en BASCULAS para vagones, carros y vagonetas. Básculas impresoras en todas cifras.—Viuda de Juan Pibernat, Barcelona. Talleres: Parlamento, 9, interior.—Despacho: Aviño 8 y 10.

2750 **Seguros marítimos—Seguros incendios**

Seguros valores—Rentas vitalicias

Pídanse condiciones y tarifas á la Compañía Anónima de Seguros

AURORA

ESTACION NÚMERO 5, BILBAO

Sub-director en Alava, Vicente M. de Lecea. Independencia 1, 2.º

Papel de periódicos para envolver

Se vende por grandes y pequeñas partidas en la imprenta de este periódico

Estación, 47

118

EL RABIOSO DOLOR de muelas cariadas

Su único y sorprendente remedio, al minuto y sin riesgo el

AIBAF SERDNA

(anagrama) de ANDRÉS Y FABIA, farmacéutico premiado en Barcelona.

Cada aplicación es un nuevo testimonio de su brillante éxito, destruyendo al propio tiempo la fetidez que la caries comunica al aliento.

De venta en Vitoria, Farmacia de don José F. Arellano, calle de San Francisco 2 y principales de la ciudad á 2 pesetas bote

2834

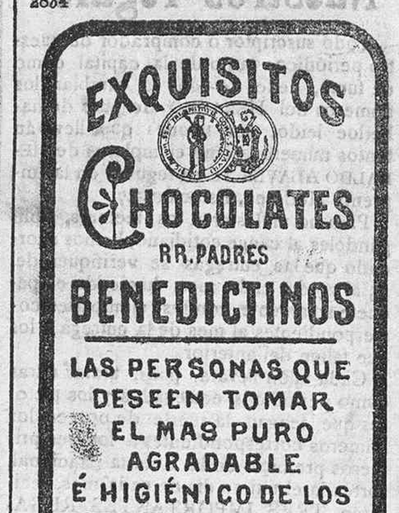

LAS PERSONAS QUE DESEEN TOMAR EL MAS PURO AGRADABLE É HIGIÉNICO DE LOS CHOCOLATES DEBEN PROBARLOS

A 2, 2'50 y 3 Pts PAQUETE

CON CANELA

SIN ELLA

Y Á LA VAINILLA

De venta. Establecimiento de don P. Olesaga.

2202

ALMACEN DE Maderas de Construcción

Sierra mecánica á vapor

Venta de postes para Telégrafos y Electras.

Precios económicos, puesta la mercancía en la estación de Miranda.

Dirigirse á don Melitón Peciña.—Por Miranda, Valdegovía, San Millán.

Imprenta Moderna

Sociedad Anónima

VITORIA

Libros para Comercio é Industria.—Talonarios, contratos de inquilinato.—Novedad en esquelas y recordatorios.—Facturas, cartas, sobres y tarjetas, etc.

TOS

ALIVIO INMEDIATO

y curación radical de la misma con las grajeas y benzocinámicas á la Heroina de Arámburu, Farmacéutico

ESTACION 2 — 2719

184

Apolo

Nuevo aparato para tocar el piano

El más expresivo y más económico, el único que facilita la lectura musical por medio del abono.

Probad personalmente el **Apolo** y comparar con los demás aparatos similares.

Audiciones todos los días. Almacén de **Música y pianos BERNARDINO OCHOA PLAZA NUEVA 7—VITORIA**

Representante exclusivo

Precio del Apolo 1.750 pesetas

2752

Pianos

de los renombrados fabricantes **ROBEL MAUREL, PRIN MALLARD, ORTIZ CUSSO**

Piano vertical Robel Maurel 3.000 reales.
Idem idem Prin Mallard 3.200 idem.
Idem cruzado Ortiz Cusso 3.700 idem.

Pianos de alquiler 10 pesetas mensuales

Obras de música de todas ediciones

Reparaciones y afinaciones de Pianos

C. CARRION E HIJO

Estación 28—VITORIA 25—15

P. ECHEVERRIA

Estación, 3—Armería

Gran surtido en armas de todas clases, accesorios para caza, cartuchos, pólvoras, perdigón, etc., etc. 2184

Material agrícola

Nuevas SEMBRADORAS HUNGARAS. Sencillas. Sólidas. Ligeras. Distribución de la semilla regular y constante.

Constructor PILTER

Imprenta Moderna

AZPIAZU H.os

MUEBLES DE LUJO Y ECONÓMICOS

Arca 1 y 3—VITORIA

Sillas color nogal, asiento repujado y tachuela fina desde pesetas 1'75.

Tres usos.—Silla alta, baja y coche de haya para niños á pesetas 18'50.

Camas.—Madera curvada Viena, muy sólidas en color nogal ó blanco á pesetas 49'50.

Inmenso surtido en templetes de estilo Gótico y Bizantino.—Armarios de luna (coquetas) modelos originales desde pesetas 115.

Perchas ballesta, madera barnizada en color blanco, nogal ó negro con diez colgadores á pesetas 1'15.

Sillas plegables rejilla para Iglesia ó miradores á pesetas 2'20.

Azpiazu Hermanos

Arca 1 y 3—VITORIA 2744

2569

ABONOS MINERALES

EL PROGRESO AGRICULTURAL

SOCIEDAD REGULAR COLECTIVA

FÁBRICAS EN MIRANDA DE EBRO (BURGOS)

Los abonos de esta casa son bien conocidos en esta provincia, por lo que no necesitamos recomendar su bondad.

Abonos especiales compuesto de cloruro y superfosfato de cal, á 10 pesetas saco de 50 kilógramos. También tenemos otras clases de 9, 7, 6, 5 y 4 pesetas saco de 46 kilógramos, pero recomendamos muy eficazmente á los labradores se provean de buenas clases por serles beneficioso á sus intereses.

Ofrecemos superfosfato, cloruro y sulfato de potasa, nitrato de sosa y sulfato de amoniaco á precios económicos, y damos fórmulas á los labradores para que se elaboren el abono en su casa.

Nosotros les analizamos las tierras gratuitamente.

Todos nuestros géneros se venden bajo garantía de análisis.

Descuentos por wagones completos y pago al contado.

Para pedidos y noticias en esta provincia, dirijirse á los señores Salvador Roca y compañía, almacénistas de granos en Vitoria. 75—61

Correspondencia: **Señor Director de «El Progreso Agricultural».**

MIRANDA DE EBRO

Ministerio de Cultura 2010