AÑO XVI.—NUMERO 5.142

MARTES, 20 DE JULIO DE 1926

MARTES, 20.—El día dura 14 horas, 40 minutos. Santoral: San Elías, profeta, y Santas Librada y Margarita. Efemérides: 1836 Rivera amotina la campiña oriental contra el presidente Oribe. Temperatura máxima de ayer, 29'7. Mínima, 19'7. Estado del mar, rizado. Buen tiempo.

La Prensa

La ley—buena o mala—constituye la zona de asentimiento para vivir en paz. No debe consentirse que nadie la altere con un acto de fuerza; mas debe tolerarse y aun estimularse que todo el mundo la critique, porque de la crítica vienen la evolución y el perfeccionamiento.

Angel Ossorio.

OFICINAS Y TALLERES: VALENTIN SANZ, 18

DIARIO DE LA MAÑANA.—SANTA CRUZ DE TENERIFE

FRANQUEO CONCERTADO.—TELEFONO, 416

Crónicas de LA PRENSA

Los paraísos artificiales

La muerte de Pierrette Maury, la popular bailarina de los «music-halls» bonaerenses, ocasionada por una intoxicación de morfina, ha sido el toque de alarma para ahondar en la terrible plaga de los «paraísos artificiales».

La Policía ha emprendido una tenaz persecución contra los traficantes de drogas heroicas, y los periódicos no cesan de pedir uno y otro día leyes severas que atajen el terible mal, cuyo alarmante incremento ha suscitado aquí una honda inquietud colectiva.

Los «paraísos artificiales» no son cosa de este ni de otro país; son, desgraciadamente, una plaga social que amenaza al mundo entero. Envenenarse está de moda. Diríase que la Humanidad cansada de «civilización», busca en la morfina, en el opio, en el éter, un lenitivo al mal de vivir. Repasad las páginas de los diarios, y os cansaréis de ver en ellas grandes y llamativos anuncios de toda suerte de hipnóticos, de anestésicos, de calmantes. Lo esencial es anular, suprimir, olvidar el dolor... ¡El divino Dolor que todo lo ennoblece y purifica!...

Precisamente, en estos días se reune en Filadelfia una Conferencia, en la que se hallarán representadas 51 naciones, en la cual se tratará de obtener el concurso de los respectivos gobiernos en la lucha contra las drogas malditas que envilecen y matan. Según André Ibels,—que suele estar siempre bien informado—hay actualmente en Francia muy cerca de medio millón de intoxicados, de los cuales 200.000 son eterómanos alcohólicos; los otros 300 mil lo son por la morfina, la cocaína, la heroína y el opio. «Y no se crea—añade—que solo se observa esta plaga entre la gente rica, no; el mal ha llegado al pueblo. Hay mujeres de obreros que se inyectan morfina y toman éter; muchos trabajadores, después de salir del hospital, donde se abusa de la morfina, continúan aplicándose la terrible droga...» En Inglatera aumentan de manera alarmante los esclavos de los «paraísos artificiales». En España están llenos los hospitales de pacientes, a los que se trata de desintoxicar. En Alemania hay tantos fumaderos de opio como cervecerías. En los Estados Unidos, la creciente propagación de las drogas heroicas constituye una de las dolencias sociales que más preocupan al gobierno. En Italia, el vicio de la cocaína y del opio es tan popular como el del tabaco...

¡Los «paraísos artificiales»!... Teófilo Gautier, que después de figurar en el famoso club de los «haschichianos» que presidía Baudelaire, renunció para siempre a la terrible droga, «no por sus desastrosos efectos físicos, sino porque al verdadero literato debe bastarle con sus ensueños naturales», nos ha dejado una maravillosa descripción de sus sensaciones «paradisíacas». «Al principio—dice el «divino Theo»—una sensación de inefable bienestar os invade lentamente. El cerebro naufraga en un mar de voluptuosidades indecibles, muy superiores a las groseras alegrías prometidas a sus creyentes por Mahoma en su Paraíso. Las horas verdes, rojas, blancas, saliendo de la perla en que habitan y ofreciéndose a los fieles con sus virginidad continuamente renacida, os parecerán vulgares Maritornes comparadas con los ángeles sílfides, vapores perfumados, transparencias ideales, formas veladas de luz rosa y azul, destacándose claramente sobre discos de sol, y viniendo del fondo del Infinito...»

Pero, ¡cuán pronto se cae del cielo al infierno!... Pasados los efectos de la droga, vienen las pesadillas terroríficas, el temblor interno, el horror a la vida, las visiones macabras, alucinadoras, escalofriantes... «Las voluptuosidades truecánse en implacable sufrimiento; la alegría en terror; una angustia deseperante os oprime la garganta, aprieta su rodilla contra vuestro estómago, os machaca el cerebro y os tritura los huesos con un peso enorme, agobiador. Otras veces, un frío glacial os invade y os convierte en mármol hasta las caderas, como aquel rey de «Las mil y una noches», medio convertido en estatua, y cuya mujer venía todas las mañanas a disciplinarle las espaldas en carne viva...»

¡Los «paraísos artificiales»!... Es cosa de preguntar con el poeta: «¿Cuando—¡oh, pobre Humanidad!—cansada de la mentira, volverás al sabio instinto ancestral, tan lleno de mesura, de sabiduría y de dignidad?»

Francisco CAÑELLAS

Buenos Aires.

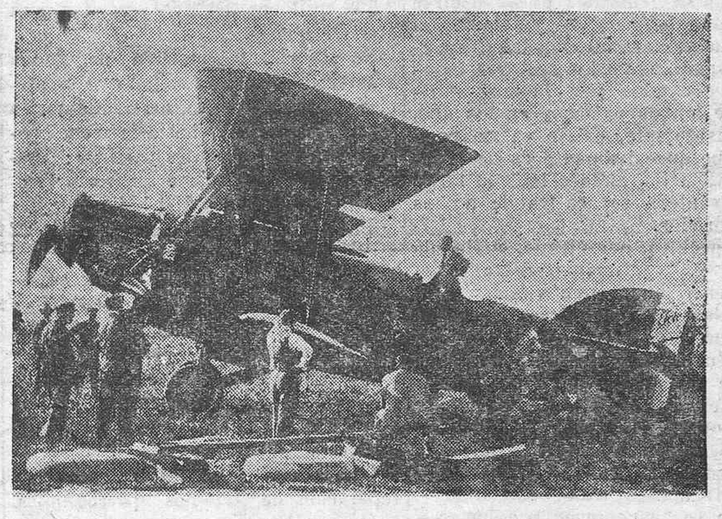

ACTUALIDADES EUROPEAS.—El señor Delinguette y su esposa que han sido favorecidos con el Gran Premio de la Academia de Deportes.—Los hermanos Arrachart inspeccionando minuciosamente el aparato con el que han batido el record del mundo, y que a consecuencia de una avería en la magneto, tuvo que aterrizar a unos cien kilómetros al Sur de Budapest, haciéndolo en tan malas condiciones, que el aeroplano quedó destrozado. Por fortuna, ninguno de los hermanos Arrrachard sufrió herida alguna.

Pequeños comentarios

Una familia distinguida

—¿Has leído lo del descubrimiento hecho recientemente en el Congo belga?

—¿Pero allí no está todo descubierto?

—Hija, algunas cosas permanecen ocultas y por eso los investigadores no cesan en sus faenas.

—¿De qué se trata ahora?

—Del pitecantropo, un magnífico ejemplar, especie intermedia, según dicen los que presumen de saber estas cosas, entre el mono y su sucesor el hombre, que se creía desaparecido del planeta hace miles de años.

—¡Muchacha, cuánto sabes!

—¿Pero no te he dicho que lo acabo de leer?

—Entonces tienes muy buena memoria.

—Eso sí, para qué he de negarlo. Cuando se trata del hombre me fijo mucho en lo que se dice para saber a qué atenerme. El pitecantropo de marras tiene seis pies de talla.

—Lo que se llama un buen tipo.

—¿Verdad? Hay muchos hombres que ya quisieran tener esa estatura. Ahora, que los brazos y la cabeza no guardan la proporción que a nosotras nos gusta. ¡Ya ves que lástima! Los brazos son largos y la cabeza algo prominente, muy semejante a la del gorila, aunque con expresión humana.

—En cuanto al físico, un partido regular. ¿Y tiene dinero?

—Hija, no digas disparates. ¿Cómo va a tener dinero un pitecantropo? Se trata de un animal anterior al hombre. Si tuviese dinero sería un an mal del porvenir. A él no le interesan las alteraciones del comercio monetario ni le preocupan las multas. Vive en un refugio que él mismo ha construído con sus manazas hábiles, entre las rocas, con su mujer y sus hijos.

—¿Pero es casado?

—Por lo pronto vive con su mujer y sus hijos; pero yo no sé si tienen los papeles en regla.

—Tomaduras de pelo, no, mi niña.

—Mujer, ¡es que haces unas preguntas! Bueno, de todo lo que te he contado, ¿qué es lo que más te llama la atención?

—La hembra. El será muy interesante y todo lo que tú quieras; pero no me negarás que la hembra tiene ciertos puntos de vista a cual más atractivo.

—Siempre saldrás con alguna de las tuyas.

—No, mujer, que te hablo en serio. Vivir con el pitecantropo, a pesar de sus brazos largos y su cabeza prominente, pase. Lo que no se puede soportar es vivir sin las comodidades de la civilización.

—Para ellos como si no existieran.

—No, no y no. Yo me explico que el macho no sienta la necesidad de modificar su vida: pero en ella no lo concibo.

—¿Qué herejía vas a decir?

—¿Herejía? ¡Estás tú buena! La civilización es cosa nuestra. Si no fuera por nosotras, todavía estábamos en el Paraíso. Aprovechando una frase muy usada en política, me atrevo a asegurar que en ese asunto nosotras somos el poder legislativo y los hombres el ejecutivo. Cuando el hombre inventa algo, siempre la idea fué de una mujer.

—¿Una idea?

—O la necesidad. La hembra sintió frío y al primer estremecimiento el macho buscó abrigo para ella. Ya tienes el principio de esos palacios con que hoy soñamos y ahí tienes el estudio elemental del primer arquitecto. Llegó el invierno o la fiebre de cualquier dolencia; la cueva era insuficiente; era preciso algo que diese más calor. Entonces el macho tomó la piel de cualquier semejante muerto o mató al primero que vió para arrancarle la piel, y si no ves ahí el primer edredón y el primer salto de cama, yo no sé lo que estás viendo.

—Chica, me asombras con lo que dices.

—De poco te asustas.

—No, asustarme para qué. Lo que sucede es que yo empecé dándote la noticia del pitecantropo y tú has continuado con la evolución del vestido. ¿A dónde iríamos a parar si siguiéramos por ahí?

JACINTO TERRY

El servicio telegráfico

Recogiendo alusiones

Nuestro colega "Gaceta de Tenerife" nos alude en su número del domingo con motivo del retraso en su servicio telegráfico.

Conformes con el colega en que, a veces, los telegramas llegan a Canarias a paso de caracol; pero eso nada tiene de particular. Si el colega se fija un poco, quizás el mismo telegrama le diga dónde perdió el tiempo.

En lo que no estamos ya conformes es en echar la culpa a los telegrafistas de aquí ni de allá. Hay descuidos, que pudieran ciertamente evitarse; pero la culpa es de todos aquellos que no se han preocupado nunca más que de pedir un buen servicio, sin importarles los medios y eso no es justo.

Un buen servicio se obtiene con personal capacitado y "suficiente", con buenos aparatos y líneas, y con buena organización, y hace unos doce años que se anuncia la organización de ese servicio cuya gestación, por lo larga y dificultosa presagia un aborto.

En Telégrafos está todo por hacer; los Gobiernos se han empeñado en considerarlo como un ingreso y no como un servicio; el personal es escaso y, según rumores, se trata de reforzarlo con personal barato; que es tanto como decir malo; los telegramas y los servicios que están a cargo del Cuerpo de Telégrafos aumentan por momentos y parecía natural que automáticamente aumentasen el personal y los medios para cursarlo a compás y en la misma proporción que el trabajo, y como las cosas no suceden así, lo que pasa no debe sorprender a nadie. El Cuerpo de Telégrafos no puede quejarse, porque sus deberes de subordinación se lo impiden. Son, pues, las Corporaciones, el comercio, la prensa, el público en general, como directamente perjudicados con el actual estado de cosas, los que deben pedir al Gobierno, que afronte de una vez ese problema de las comunicaciones telegráficas, tan íntimamente ligado a los intereses de todos. Recomendamos al colega que nos imite teniendo paciencia; pero haciendo justicia al personal de Telégrafos, cuyos esfuerzos no se aprecian ni se conocen siquiera. Entérese "Gaceta de Tenerife" de lo que pasa y verá que, con los elementos disponibles, ni la Dirección general ni los telegrafistas pueden hacer más, y, lo que hacen, no es poco y hay que agradecerlo.

Y como el tema es interesante, insistiremos sobre él.

Afinador de pianos

El señor Fariña, afinador y compositor de pianos, ofrece sus servicios en esta capital y en La Laguna, calle Empedrado 28 personalmente.

Para informes dirigirse a don Ramón Baudet, y don Santiago Cruz, San José, 31 (casa de pianos).

Cartas de Alemania

¿Sigue siendo Alemania un país caro?

Después de haber sido durante varios años, indiscutiblemente el país más barato del mundo, Alemania no tardó, a raíz de la introducción de la nueva moneda, en adquirir la fama, hasta cierto punto no del todo injustificada, de haberse convertido, en el país más caro sino del mundo, por lo menos de Europa. Esta poco agradable aureola de país inabordablemente caro no ha llegado todavía a desvanecerse fuera de las fronteras alemanas. Son muchas las personas que deseosas de hacer un viaje a Alemania se detienen ante el coste exagerado que, en su imaginación, ha de representar una tal empresa. ¿No es Alemania el país más caro de Europa? La respuesta a esta pregunta, cuando se conocen los hechos, ha de ser decididamente negativa. Es cierto que Alemania no es ya, ni es probable que vuelva a ser nunca el país donde una comida costaba unos céntimos, un traje cinco dólares y un piano de cola quince o veinte. Pero no puede tampoco en justicia aplicarse el calificativo de país caro a la Alemania de hoy, donde por dos o tres marcos se come bien en un restaurant limpio y por seis o siete marcos al día se encuentra una pensión decente en una playa de moda. En resumen, Alemania no es, como hace tres, cuatro o cinco años, una moderna edición del legendario país de Jauja. Pero tampoco es, como se pretende, un país más caro que cualquier otro de los países europeos donde imperan condiciones económicas normales. Empieza a ser, al contrario,—como lo era ya antes de la guerra—más barato que muchos de ellos.

Exposición de juguetes en Nuremberg

El Municipio de la ciudad bávara, centro de la importante industria alemana de juguetería, ha organizado en el Palacio Municipal de Bellas Artes una Exposición de juguetes que acaba de ser inaugurada. La Exposición se divide en tres secciones principales: una retrospectiva dedicada a la evolución del juguete, en la cual figuran valiosos ejemplares facilitados por el Museo Germánico y coleccionistas particulares, otra reservada a la industria local y la tercera abierta a la industria de juguetes bávara en general. En las dos secciones modernas se han sido objeto de especial atención a las aplicaciones pedagógicas del juguete en todas sus formas. La Exposición permanecerá abierta hasta el próximo mes de Octubre.

CORRESPONSAL

Gobierno civil

Revista de Inspección

Ayer llegó de la Península y Las Palmas, el capitán del Cuerpo de Seguridad, don José Cobos, que viene a inspeccionar los servicios de Vigilancia y Seguridad en estas islas.

El señor Cobos permanecerá varios días en esta capital.

Entrevista

Ayer visitó al gobernador civil, el delegado del Gobierno en la isla de la Palma, don Carlos Mendoza, que regresa de Madrid, después de tomar parte en las deliberaciones de la Asamblea de Unión Patriótica, como representante de los comités de Tenerife, Palma, Gomera y Hierro.

El señor Mendoza informó ampliamente a la primera autoridad de los acuerdos adoptados en la expresada asamblea.

Junta

Para hoy se halla convocada en el Gobierno civil, la Junta provincial de Protección a la Infancia.

La Casa de Correos

El director general de Comunicaciones ha telegrafiado al gobernador civil, dándole cuenta de haberse consignado en el presupuesto extraordinario, los créditos necesarios para la adquisición del solar y construcción de la Casa de Correos en esta capital.

El tránsito en las carreteras

Dentro de breves días se reunirá la Junta provincial de Transportes, con el fin de dar cuenta del informe sobre regularización del tránsito en las carreteras, formulado por una ponencia de aquel organismo.

Inspección

El gobernador civil se ha dirigido al presidente del Cabildo Insular, disponiendo una visita de inspección a los Establecimientos benéficos de esta capital, con el fin de comprobar si todos los acogidos en los mismos reunen las condiciones reglamentarias.

Trágica muerte de uno de los tripulantes del "Plus Ultra"

Los telegramas de anoche nos dan cuenta de un doloroso suceso, que ha causado honda impresión en toda España: la muerte del teniente de navío señor Durán, uno de los gloriosos tripulantes del «Plus Ultra», que actualmente se hallaba en Barcelona.

El señor Durán ha sucumbido trágicamente durante unas maniobras aéreas que se realizaban en combinación con las fuerzas navales. El aparato que tripulaba el infortunado teniente chocó con otro, cayendo al agua y pereciendo ahogado el heroico aviador.

Al conocerse la noticia del desgraciado fin del señor Durán, se produjo una emoción indescriptible, causando verdadera consternación entre los familiares y compañeros del joven aviador, cuyo nombre, auroleado de popularidad y de gloria, irá siempre unido al recuerdo del memorable «raid» a la Argentina.

Santos Chocano, condenado por los Tribunales del Perú

Los periódicos franceses dan cuenta del desenlace que en los Tribunales peruanos ha tenido el suceso ocurrido en Noviembre último entre Santos Chocano y Edwin Elmore, de tan trágicas consecuencias para este último.

Como se recordará, el poeta y el joven periodista mantuvieron una breve pero enconada polémica sobre ciertos puntos de la obra y la doctrina de José Vasconcelos. En el periodo más apasionado de la discusión encontráronse ambos al salir el poeta de la Redacción de "El Comercio", y Elmore agredió a puñetazos a Chocano, quien sacó un revólver y disparó, hiriendo de muerte a su adversario.

Los Tribunales que entendían en el proceso han visto la causa y dictado fallo condenando a Santos Chocano a tres años de prisión y al pago de una indemnización que los periódicos franceses traducen a 10.000 dólares.

La circulación por las carreteras

La falta de sanciones

Es lamentable que cuando una gestión eficaz y acertada comienza a dar sus frutos, surja siempre la indolencia capaz de anular todos sus buenos efectos y entorpecer los fines perseguidos.

Eso es, poco más o menos, lo que en cuestión de carreteras ha ocurrido con el "Automóvil Club", organismo cuya creación, inspirada en el mayor entusiasmo y las más altas y patrióticas miras, vino a llenar un vacío por todos advertido en el desarrollo de nuestros servicios de transportes. Desde un principio fué programa de la entusiasta colectividad no sólo el arreglo y mejoramiento de las carreteras, sino también la regularización del tráfico, a cuyos fines se preocupó de dictar normas y preceptos de eficacia plenamente demostrada.

Gracias a ellos el "maremagnum" de nuestras carreteras, donde nadie llevaba la debida dirección y se producían los más peligrosos conflictos a cada momento, desapareció, siendo sustituído por un orden que ha venido a ser beneficiosa compensación del aumento de tráfico, cada día mayor en las carreteras de la isla, debiéndose a él la evitación de muchos lamentables accidentes.

Claro que estos siempre ocurren. Pero ocurren y ocurrirán aquí y en todas partes, mientras no se acabe con la resistencia pasiva de muchos a aceptar lo que es beneficioso para todos, sin pensar que acaso de tal resistencia dependa la propia vida y la de cuantos por placer o por necesidad se lanzan a los peligros de una carretera escabrosa y accidentada como pocas en su original trazado.

Las causas que motivan el desarrollo de esta resistencia pasiva, o, por lo menos, que no permiten su completa desaparición, son de todos conocidas. Acaso la más importante de todas sea la lenidad que acompaña a toda infracción de lo dispuesto, por extraña tardanza, cuando no dilación indefinida, en el cobro de multas.

Sabemos que son muchas, innumerables, las impuestas por el inspector del citado organismo y las parejas de la Guardia civil que prestan vigilancia en las carreteras; pero sabemos también que son pocas, poquísimas, las que se hacen efectivas con la debida rapidez, lo que hace que se pierda el efecto del castigo que representan y que se debilite enormemente la autoridad de quienes las imponen ante los ojos de los infractores, al ver que pasan días y meses sin que nadie se ocupe de cobrarles lo que deben pagar.

Hace pocos días tenemos entendido que se celebró en la Jefatura de Obras públicas de esta capital una reunión en que, con toda amplitud, fué abordado el asunto. Ignoramos si de ella surgiría algún acuerdo práctico sobre el particular, aunque, por rumores, hemos sabido que no ha ocurrido así, desgraciadamente.

No es preciso insistir sobre el significando que tal sistema de conducta pueda tener para la regularización definitiva del tránsito por las carreteras y evitación de los enormes peligros que incesantemente se presentan a los que por ellas circulan. El empleo de las medias luces en los cruces de vehículos, que no se practica; la moderación de velocidades, principalmente en las curvas, que tampoco se hace; las detenciones en cualquier lugar, por peligroso que sea, sin adoptar las debidas precauciones, son todo cosas que deben ser estrechamente vigiladas y sujetas a inexcusable sanción. Ahora, si la falta se denuncia y no se castiga, o se castiga cuando ya está olvidada, como ha ocurrido hasta hoy, toda labor de vigilancia será nula y vano

Rudyard Kipling recibe la Medalla de Oro

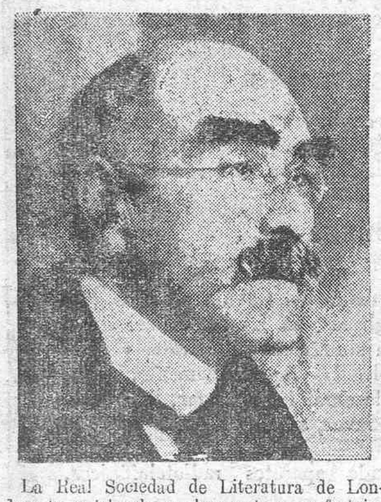

La Real Sociedad de Literatura de Londres ha celebrado un banquete para festejar el centenario de su fundación.

Al final del acto, lord Balfour ha hecho entrega al notable escritor Rudyard Kipling de la medalla de oro que dicha sociedad otorga por «servicios prestados a la Literatura».

Dicha medalla ha sido anteriormente concedida a Walter Scott, Meredhit y Thomas Hardy.

En el discurso que pronunció Rudyard Kipling dijo que estaba orgulloso por haber recibido tan alta recompensa. Y añadió en tono humorístico:

—El arte que cultivo no carece ciertamente de dignidad, pues la ficción es hermana mayor de la verdad. La ficción empezó cuando un hombre inventó una historia relativa a otro hombre, y se desarrolló cuando un tercero narró historias relativas a mujeres.

ARTISTAS CELEBRES.—Norma Shearer, que ha tenido un gran éxito como principal intérprete del «film» «La secretaria», una de las mayores novedades artísticas de los últimos días

Ministerio de Cultura 2010

cuanto sobre el particular se intente.

Alcanzará esta inutilidad al nuevo Reglamento de transportes, próximo a ser implantado, si primeramente no se enseña a respetarlo a quienes lo deben respetar, pues no son leyes lo que faltan, y vigilancia tampoco. Lo que falta, en verdad, es castigo, y la carencia de este castigo es lo que hace ineficaz toda gestión.

ANTONIO MARTI

Julio 1926.

La crisis del plátano canario

En esta última temporada se ha agravado considerablemente la crisis porque atraviesa el plátano canario.

Los estados de los mercados para plátanos en Inglaterra, Francia, Alemania y Barcelona, se encuentran sumamente deprimidos, siendo sus precios una verdadera ruina para los exportadores. Las noticias telegráficas que a diario se reciben de aquellos países, aconsejan disminuir considerablemente los envíos o suspenderlos en evitación de las grandes pérdidas que han de resultar, siendo aún mayor la alarma porque no se vislumbra mejor perspectiva, acentuándose la tendencia a la baja.

Varias son las causas que motivan esta depreciación tan considerable del plátano canario en la actualidad, siendo desgraciadamente ajenas a nuestra voluntad el poder evitarlas. La depreciación de la moneda francesa; la introducción de enormes cantidades de racimos de Costa Rica y Jamaica, pues solamente en la primera quincena de Julio fué de 311.834 bultos; la huelga minera inglesa, que dificulta grandemente los transportes, y la abundancia de otros frutos en los mercados nacionales y extranjeros.

La exportación platanera si quiere defenderse de esta angustiosa situación es necesario que emplee todos los medios a su alcance para afrontar la lucha, abaratando el costo del huacal. El exportador debe volver los ojos al agricultor y compenetrarse ambos de que si no existe la mútua ayuda no es posible que puedan vivir aisladamente y que es necesario un precio más equitativo en el costo de la fruta desnuda.

Hora es ya también de que el Sindicato de Exportadores despliegue sus iniciativas, como ya ha empezado a hacerlo en pequeño, abriendo nuevos mercados y buscando la reducción al mínimo en los gastos, modificando si es necesario sus Estatutos.

Ha llegado el momento de hacer consideraciones, de que la exportación de frutos no sea solamente el lugar común en donde vayan a refluir todos los impuestos y gravámenes, basado sin duda este sistema en la prosperidad de que gozó en un tiempo esta principal fuente de riqueza del país, hoy amenazada de una grave crisis.

Juan Exportador

Lo que ha pagado Alemania a los aliados

Un periódico publica lo que Alemania ha pagado a los aliados en concepto de reparaciones a base del plan de Dawes.

Francia ha recibido cerca de 444 millones de marcos; Inglaterra, más de 183 millone; Italia, aproximadamente, 59 millones; Bélgica, 94 millones; Sureslavia, 31 millones; Rumanía, unos 7 millones; el Japón, 440 mil; Portugal, más de 5 millones; Grecia, más de 2'5 millones, y Polonia, más de 97.000 dólares.

DE MARRUECOS

El porvenir de Abd-el-Krim y compañía

Procedente de Fez llegó a Larache el capitán intérprete, señor Sagne, nombrado para acompañar a Abd-el-Krim en su destierro.

Los periódicos oficiosos anuncian que el ex cabecilla irá acompañado de su hermano Mohamed y su tío Abd-el-Selam, más 17 miembros de la familia. El resto de los rifeños que están detenios actualmente en Fez serán repartidos por el sur de Marruecos y estrechamente vigilados.

El padre y los hijos

El caid Mohamed Azerual ha aceptado todas las condiciones que le fueron impuestas para la sumisión, y ha llevado a las líneas francesas todos sus bienes. Sin embargo, cinco hijos suyos han transportado su campamento a Taffert.

Al mismo tiempo, los de Beni-Abdalah y Beni-Sminet han hecho sumisión en Berkin. De esta parte de la "mancha" sólo quedan en rebeldía Beni-Bus Ais y Beni-Yuh.

El acuerdo franco-español

Los informes que se tienen sobre el contenido de este Convenio son éstos:

El acuerdo tiene siete u ocho páginas escritas a máquina.

Queda determinado el régimen de fronteras marítimas y terrestres.

Su espíritu se refiere todo él a la total pacificación de Marruecos y al establecimiento de un régimen de confines entre las zonas española y francesa, y comprende cuatro puntos esenciales, que son:

Sobre la delimitación de la zona, no contiene el acuerdo de París innovación alguna.

Los límites son los mismos de 1912, y únicamente se establece que en determinados sectores la Comisión de límites, que hasta ahora no se había llegado a reunir, será convocada inmediatamente.

En segundo término se ocupa el Convenio de la vigilancia marítima.

Su innovación esencial consiste en que cada uno de los dos Estados recaba para sí la vigilancia de su costa marroquí.

Otros de los temas que se toca en el reciente Convenio es el del régimen de las comarcas fronterizas.

En líneas generales puede decirse que se establece la colaboración amistosa de las autoridades francesas y españolas en los sectores fronterizos ocupados por fuerzas militares de ambos países y en los que, por consiguiente, existe ya un contacto que sucesivamente es de esperar se vaya logrando a todo lo largo de la frontera separativa de ambos protectorados.

Se especifica, por último, cuáles de los Convenios suscritos en Madrid el año pasado quedan en vigor y cuáles quedan sin efecto y caducados en virtud de las circunstancias.

Cuanto el año pasado se pactó en relación con la cooperación militar queda actualmente sin efecto.

Continuará la mútua cooperación de las Oficinas de Informaciones de ambas zonas.

Los franceses irán evacuando—como ya se ha comenzado a hacer—los puntos ocupados en nuestra zona, que lo hirán haciendo a medida que vayan siendo ocupados por nosotros.

La suerte personal de Abd-el-Krim queda resuelta en virtud de un compromiso al margen del Convenio mismo.

Unión de Mozos y Cocineros

Por la presente se convoca a todos los compañeros a Junta general ordinaria, que se celebrará el día 21, (miércoles), a las 10 de su noche, en el local social, para tratar de los asuntos que figuran en la orden del día.

Santa Cruz de Tenerife, 17 de Julio de 1926.—El Secretario, **Manuel Prieto.**—Visto bueno, El Presidente, **José Dévora.**

1. Lectura del acta anterior para su aprobación.
2. Presentación de las cuentas.
3. Lectura del reglamento del Montepío y su aprobación o ratificación.
4. Elección de los cargos vacantes de vicesecretario, y primero, segundo y cuarto vocales.
5. Manifestaciones de la directiva y lectura del acta de constitución de la Federación Gastronómica de Madrid.
6. Manifestaciones de los compañeros socios.

Cuestiones obreras

EL DIEZ POR CIENTO

A mi amigo y compañero José Dévora, presidente de la Unión de Mozos y Cocineros.

Hace ya tiempo que se estudió la fórmula de la supresión de la propina, sustituyéndola por el diez por ciento; tuvimos reuniones, se adoptó el acuerdo en un Asamblea, y elevamos nuestras aspiraciones a la sociedad de hosteleros, y a la entonces llamada Junta local de Reformas Sociales, siendo por ambas rechazadas.

Desde esa fecha (más de un año), en vez de laborar por conseguir este bneficio, hemos permanecido indiferentes, y ha sido el Gran Hotel Taoro el que nos ha venido a despertar de nuestro letago, pues este hotel, dando el ejemplo, distribuyó el 10 por 100 entre sus empleados en la última temporada.

Hoy, en toda España, se viene trabajando con grandes bríos por la supresión de la «mísera propina», y en algunas capitales ya ha desaparecido, estando en vigor el diez por ciento.

Recientemente ha sido clausurada en Madrid la Asamblea de nuestro gremio, y una de sus conclusiones fué la supresión de la dádiva que algunos huéspedes (no todos) hacen al personal que le atiende.

Muy justa y acertada es aquella petición, y debemos prestarle nuestro apoyo por exigirlo así nuestra dignidad, ya que somos obreros como todos, demostrando que no queremos ser pordioseros, máxime teniendo en cuenta que en España está prohibida la mendicidad.

Igual en el hotel, que en el café, donde van cuatro «niños bien», de esos que tanto presumen, y después de molestar cuantas veces quieren al camarero que les sirve, entregan la propina de «una perra», como quien dice para medio pan.

¿No es esto bochornoso, compañeros?

Esto, aparte del beneficio que obtendría el patrón y el mismo cliente, puesto que tendría mejor servicio.

Para otra vez copiaré unos párrafos de un artículo que nuestro camarada Manuel Almoguera publicó en nuestro órgano defensor «Fraternidad», y que ve la luz pública en Madrid.

A los compañeros nos toca ayudar, luchar por esta mejora, y con el apoyo de todos, luchar sin descanso hasta conseguir que desaparezca esa mísera limosna.

José Pinto Santana.

Las cuotas para el transporte de emigrantes

Por disposición oficial se ha fijado la cuota que en concepto de patentes corresponderá abonar a las Compañías navieras autorizadas para el transporte de emigrantes durante el segundo semestre del año actual. Esta no será inferior a 5.000 pesetas ni excederá de 12.500.

La cuota que en concepto de patente corresponderá abonar a los consignatarios autorizados para el despacho de emigrantes durante el referido período de tiempo no será inferior a 500 pesetas ni excederá de 2.500.

El canon que deberán abonar durante igual período de tiempo las oficinas de información y despacho de pasajes de emigrantes será como mínimo el de 50 pesetas y como máximo el de 500.

Los presupuestos extraordinarios

La «Gaceta» publica un decreto aprobando el presupuesto extraordinario del plan de obras a realizar en un plazo máximo que terminará en 31 de Diciembre de 1936.

En total, importa la cantidad de 2.538 millones 947.550 pesetas para atender gastos.

Se autoriza la emisión de deuda amortizable en la cantidad que se precise en cada ejercicio, destinándose, en total, por servicios hasta la mencionada fecha las siguientes partidas: Presidencia del Consejo e Instituto Geográfico, 4 millones 560.184 pesetas.

Posesiones de Africa occidental, 22 millones 785.000 pesetas.

Acción de España en Marruecos, 43 millones 735.096 pesetas.

Construcción e instalación de escuelas, dos millones de pesetas.

Ministerio de Estado.—Adquisición de edificios y ampliación de la Academia de Bellas Artes de Roma, 29 millones.

Gracia y Justicia.—Construcción y reparación de templos parroquiales, quince millones.

—El mismo periódico oficial publica otro decreto aprobando los siguientes gastos:

Instrucción pública.—10 millones 240.000 pesetas para edificios-escuelas, 100 millones para otros edificios, 50 millones para monumentos artísticos e históricos, y para excavaciones y turismo, 50 millones.

Fomento.—Obras de puertos, 600 millones; obras hidraúlicas, 100 millones, Patronato del circuito de carreteras 600 millones; carreteras propiamente dichas, 200 millones; repoblación forestal, 100 millones.

Hacienda.—Nuevas construcciones, terminación y reconstrucción de obras 22 millones 769.000 pesetas. Carabineros, 9 millones,450.000 pesetas.

DE TEATRO

"La bejarana" en París

Con extraordinario éxito se ha estrenado en París la zarzuela española "La bejarana".

El teatro estaba totalmente ocupado por un público selectísimo.

Fueron constantemente ovacionados los autores de la obra, y especialmente el maestro Alonso, que dirigía la orquesta.

A instancias del público se repitieron todos los números de la partitura, y cuatro veces el pasodoble de los quintos, tan popular en España.

También fueron aplaudidísimos todos los intérpretes de "La bejarana", que estuvieron muy afortunados.

La compañía española, en la que figuran elementos tan valiosos como Cora Raga, Marcos Redondo, Marcén, Palacios y Ponce de León, ha sido contratada para actuar en Londres y ha recibido proposiciones para hacer una serie de funciones en Nueva York.

Suelta de 6.000 palomas mensajeras

Miles perdidas y muchas se cree que perecieron en el Canal

A consecuencia de los furiosos temporales que se desencadenaron en los últimos días sobre el norte de Francia, gran número de las 6.000 palomas mensajeras soltadas en Francia a fines de la semana se han perdido en su vuelo hacia Inglaterra.

Se realizaron cuatro sueltas. Desde Marennes, cerca de Rochefort, a 400 millas próximamente de Londres, salieron para ésta 1.200 palomas; otras 1.200 para Manchester y 600 para Liverpool. Al siguiente día se soltaron en Rennes unas 3.000 palomas.

Las primeras 1.200 se cree que perecieron al paso del Canal de la Mancha, pues ninguna ha llegado a Londres. De las destinadas a Manchester y Liverpool han llegado algunas, pero se considera que la mayoría se han perdido.

Estado de la huelga inglesa

Los Sindicatos rusos han enviado un nuevo socorro a los huelguistas

La prolongación de la huelga minera preocupa por igual a todos los partidos políticos en Inglaterra, y se critica vivamente al Gobierno por su actitud de pasividad. Se le censura sobre todo por no convocar a una reunión de patronos y mineros, y este punto de vista es compartido tanto por la oposición como por numerosos conservadores.

Se cree saber, sin embargo, que el Gobierno sostiene la opinión de que es inútil convocar tal conferencia, puesto que ni los patronos ni los obreros en huelga han demostrado interés alguno en tal sentido.

El Consejo central de los Sindicatos obreros de la República soviética, ha enviado telegráficamente un nuevo socorro de importancia a los mineros ingleses en huelga forzosa por la intransigencia de los patronos y la parcialidad del Gobierno británico. La suma remitida se eleva a 360.000 rublos oro.

La Federación minera inglesa ha contestado con un sentido mensaje de gratitud, agregando que se hallan los mineros faltos de todo recurso, y sin esperanzas de justicia, por lo que estimarán profundamente todo cuanto hagan por ellos sus hermanos libres de Rusia.

Comisión Gestora del Hospital Militar

ANUNCIO

Se convoca por el presente anuncio a todos los comerciantes que deseen suministrar los artículos de consumo al Hospital Militar con las siguientes condiciones:

1.—El tiempo de duración del suministro será de un mes aproximadamente.

2.—Las muestras de los artículos de suministro se remitirán al Hospital Militar en cuya tablilla figura la relación de los necesarios.

3.—Los artículos serán de inmejorable calidad.

4.—El importe de este anuncio será de cuenta de los proveedores.

5.—El pago será al finalizar el mes con el descuento reglamentario del 1'20 por ciento.

6.—Las proposiciones se remitirán al Excmo. señor General Presidente de esta Junta.

Santa Cruz de Tenerife, Julio de 1926. El Capitán Secretario, **Alfonso Martín.** Visto Bueno, el general presidente, **Cullén y Verdugo.**

PREPARACION teorico-práctica para chauffeurs del servicio público. Informes Canales baja, 4, de nueve a doce.

SORPRENDENTE

es el resultado que se obtiene usando el nuevo producto

NECETIN

Este es un polvo que deja los trajes viejos como nuevos.

Quita el brillo, la suciedad y el olor.

No perjudica el tejido, su empleo es sencillo.

El limpiar un traje fuera de casa, ocasiona un gasto de unas 10 pesetas. Con 1'50 pesetas puede hacerse en casa.

DE VENTA DROGUERIA DE ESPINOSA

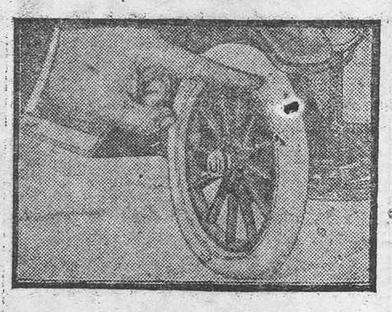

Taller de vulcanizar

Revise sus neumáticos y cubiertas. No los tire sin antes consultarnos. Se los dejamos como nuevos por poco dinero.

Todo trabajo garantizado.

Consolación, 59. «El Gurugú»

Commercial Unión Assurance Coy

COMPAÑIA INGLESA DE SEGUROS DE LONDRES

Capital: Libras 2.950.000 o sean 73.750.000 pesetas.

Fondos: Libras 13.400.000 o sean 328.000.000 pesetas.

Apoderado directo de Londres

ANDRES MOLOWNY PEREZ

Oficinas: Imeldo Serís, 20. Teléfono número 12

¡¡Ya llegaron!!

Ya llegaron las magníficas máquinas KOHLER para generar electricidad, que se hallan en la Exposición de Automóviles y efectos eléctricos que tiene establecida la casa Elder en la Rambla de Pulido. Los interesados en tener luz buena y barata, de día y de noche, incluso los días festivos, deberán visitar dicha exposición.

LO QUE ES LA PLANTA AUTOMATICA «KOHLER»

La «KOHLER» es una planta eléctrica particular que se puede usar en todas partes. Sus principales partes componentes son un motor de gasolina, y, en una prolongación del cigüeñal del motor, un generador eléctrico de corriente contínua de 110 voltios. La planta se hace en tres tamaños, que generan 800 voltios, 1.500 vatios y 2.000 vatios de corriente, respectivamente.

TAN CONVENIENTE COMO LA CORRIENTE DE LA CIUDAD

Cuando se desea prender una luz o hacer funcionar cualquier artículo eléctrico, no hay más que apretar un botón del conmutador de corriente y la planta «KOHLER» empieza a funcionar automáticamente, suministrando la corriente que se necesite. Cuando no se está usando electricidad la planta cesa de funcionar, pero siempre está lista para ponerse en marcha de nuevo instantáneamente cuando se desea luz o fuerza.

No hay que poner el motor en marcha por medio de manivela. El motor se pone en marcha automáticamente por un dispositivo de arranque automático. Hay una pequeña batería de arranque y un ingenioso conmutador automático patentado, el cual trabaja cada vez que uno aprieta el botón del conmutador para obtener luz o fuerza. Esta corriente se maneja en la casa exactamente igual que la corriente de la ciudad, y con la misma comodidad.

ELIMINACION DE LAS BATERIAS DE ACUMULADORES

En la planta automática «KOHLER» no hay baterías de acumuladores excepción hecha de la batería de arranque. Los costosos y voluminosos elementos de quebradizo vidrio que forman parte de casi todas las plantas eléctricas particulares, han sido enteramente eliminados en la «KOHLER». Esto simplifica la instalación y evita la pérdida de corriente que siempre tiene lugar cuando la electricidad tiene que pasar por una batería.

La corriente de la «KOHLER» automática viene al consumidor directamente del generador. De ese modo recibe toda la fuerza e intensidad de la planta. Las lámparas alumbran con una luz brillante y estable, mientras que por otra parte los motores siempre están provistos de abundante energía motriz.

BAJO COSTO DE MANUTENCION Y OPERACION

La «KOHLER» automática es de fácil operación, y sus gastos de manutención así como de operación, son sumamente bajos. En virtud de sus nuevas cualidades queda eliminado el gasto que ocasiona el cuidado y manutención de un juego de baterías de elementos de cristal, y el consumidor se ahorrá además el costo de reponerlas o arreglarlas cuando se gastan o descomponen.

Las plantas «KOHLER» son muy económicas en el consumo de combustible. El motor es sumamente eficiente y está equipado con un regulador automático que regula el combustible que se usa de acuerdo con la cantidad de corriente que se esté consumiendo.

La «KOHLER» automática tiene otra gran ventaja—la economía de tiempo del que la usa. El propietario nunca tiene que ir a la planta para ponerla en marcha o pararla. Todo lo que requiere ordinariamente es un poco de atención una o dos veces al mes para ver de que esté debidamente provista de agua, combustible y aceite lubrificante.

UNA PLANTA ELECTRICA ROBUSTA Y CONFIABLE

La «KOHLER» es una planta de fuerte construcción, suave funcionamiento y bien equilibrada, que funciona con la misma ausencia de trepidaciones que un automóvil de la más alta calidad. Las piezas vivas son de tamaño extra grande, hechas de los más excelentes materiales, ajustadas con suma precisión, y cuidadosamente inspeccionadas y probadas. Es una instalación construída con todos los elementos para que preste largos años de servicio satisfactorio y seguro.

CONSTRUIDA PARA LLENAR TODAS LAS NECESIDADES

Las plantas «KOHLER» se hacen en diferentes tamaños, y para el arranque automático o a mano. Como combustible se usa generalmente gasolina. Con la instalación se puede suministrar una válvula especial de gas, con lo cual podrá el propietario usar gas natural o artificial para hacer funcionar el motor.

LA ELECTRICIDAD ES LA SIRVIENTE MODERNA

La electricidad de la «KOHLER» automática da a la noche la brillantez de la luz del sol. Sus vivos y lumínicos rayos traen vida y alegría en su brillante estela. Alivia la carga del trabajo y de los quehaceres domésticos y trae el confort en las horas de descanso. En las iglesias, en las haciendas, en el taller, en la tienda, en el cine, y en instituciones de todas clases, hay un sinnúmero de aparatos y accesorios movidos a motor que trabajarán por la fuerza motriz de la «KOHLER»—incansablemente, ahuyentando la penosidad aparejada a gran número de faenas, y acelerando la obra. En el hogar, la «KOHLER» automática hará funcionar al limpiador de vacío, a la máquina de lavar, a la plancha, a la tostadora y a otro gran número de aparatos eléctricos.

A bordo de los vapores, la «KOHLER» automática está hoy día operando aparatos radiotelefónicos, suministrando luz y haciendo otro gran número de trabajos útiles.

Hoy día nadie debe pasarse sin estas comodidades, no importa dónde viva. La «KOHLER» automática se puede instalar donde quiera. Hay miles de ellas prestando satisfactorio servicio en todas partes del mundo.

Para más detalles y precios:

Elder Dempster (Tenerife) Ltd.

Calle de Alfonso XIII, 84.—Tenerife.

Ministerio de Cultura 2010

INFORMACIÓN GENERAL

EL JOVEN

D. Fernando Bartlet y Mayato

Falleció en el día de ayer en el Puerto de la Cruz

Su madre doña Luisa Mayato viuda de Bartlet, su abuela, su tía, y demás parientes;

Suplican a sus amistades encomienden su alma a Dios y asistan a la conducción del cadáver que se verificará hoy, a las 11 de la mañana (hora oficial), al cemnterio católico; favores que agradecrán profundamente.

Puerto de la Cruz, 20 de Julio de 1926.

AYUNTAMIENTO

Recurso desestimado

A don Alvaro Rodríguez López se le comunica acuerdo del señor juez de primera instancia, desestimando el recurso de alzada interpuesto contra la resolución de 27 de Abril próximo pasado, por la cual se le impuso una multa de 75 pesetas, recaído en el expediente de imposición y exacción de multas municipales por infracción a las disposiciones vigentes referentes a coches con motor mecánico.

Nombramiento

Al jefe de la Guardia municipal se le comunica decreto del alcalde, nombrando guardia municipal de segunda, interinamente, al aspirante, don José García Fajardo.

Agua a presión

Don Manuel López Luis solicita licencia para dotar de agua a presión las casas de su propiedad situadas en las calles de Gaspar Fernández número 11, Santiago número 96 y Suárez Guerra número 61.

Denuncias

Por los agentes de la Guardia municipal fueron denunciados los conductores de coches con motor mecánico números 3.183, 3.362, 3.681, 3.362, 2.754 y 3.145, por quebrantamiento de las disposiciones de los bandos de la Alcaldía y reglamentos vigentes.

De Las Palmas

Regreso del alcalde

En el vapor "Manuel Calvo" han llegado de la Península, el alcalde de Las Palmas, don Salvador Manrique de Lara, y el caterático de la Universidad Central, don Agustín Millares Carló, dispensándoseles un entusiasta recibimiento.

Incendio en el muelle grande

El sábado se declaró un incendio en el muelle grande, quemándose 300 pacas de paja de empaques que se hallaban allí depositadas.

A las pocas horas de iniciarse el incendio, fué sofocado, habiendo sido necesario arrojar la paja al mar.

Las pacas venían consignadas a don Antonio Hernández Mauricio, y estaban aseguradas.

Se ignora cómo se produjo el fuego.

El distrito forestal

El distrito forestal de Tenerife remite copia de la comunicación que recibio de la Dirección general de Agricultura y Montes, relativo al restablecimiento en esta ciudad del distrito forestal de Gran Canaria, que fué interesado por los centros oficiales de esta isla y denegado por las razones que se exponen en el real decreto.

Choque de un buque

El sábado entró en el Puerto de la Luz, procedente de Hamburgo y Tenerife, el vapor frutero alemán, "Las Palmas".

Al atracar chocó contra el muelle, por no aminorar la marcha, sufriendo algunas averías en la proa.

Gracias a las rápidas disposiciones del práctico, señor Torrent, el accidente no tuvo mayor importancia.

Alza en los artículos

Nuestro colega "Diario de Las Palmas", ocupándose de la carestía de los artículos de primera necesidad, dice lo siguiente:

"La elevación de los artículos de mercados, en el presupuesto del Ayuntamiento de Las Palmas que está rigiendo desde el primero del actual ha traído como consecuencia el alza de dichos artículos, ahuyentando, además, a los vendedores de los pueblos que acudían al Mercado, y aún a los ambulantes que prestaban un buen servicio al público, llevando sus artículos a domicilio."

Ingeniero militar

Con brillantes notas ha terminado la carrera de ingeniero militar en la Academia de Guadalajara, el joven don Fernando Delgado Ríus.

Necrología

En la Habana ha fallecido el joven don Fernando Casabuena, hijo de don Fernando Casabuena y Molina.

APARATOS de calefacción eléctrica como planchas, cazos, placas calentadoras, secadores de pelo, almohadillas caloríferas y estufas de radiación para habitaciones de enfermos. Gran surtido en la oficina de venta de la casa SIEMENS, San José, 13. Teléfono número 271.

DE SOCIEDAD

VIAJEROS

Ayer llegó de la Península, en unión de su señora esposa, el nuevo juez de instrucción de este partido, don Juan Sánchez Real.

—También llegó ayer de Madrid, el delegado del Gobierno en la isla de la Palma, don Carlos Mendoza.

—Han llegado de Las Palmas, don Francisco Marrero, Mr. Cunard, don Luis Antúnez y señora, Mr. H. Strong y señora, don Matías López, don Isidoro Pérez y don Fermín Santana.

—En unión de su señora esposa, llegó ayer de Madrid, nuestro querido amigo, el notable poeta, don Matías Real, que se propone pasar una temporada en esta isla.

—Ha llegado de Liverpool, Mrs. E. M. Barraclough.

—También llegaron ayer de la Madera, don Luis L. López, Mr. E. A. Coster y Mr. Geo Williams.

—Ha regresado de la Península, don Fortunato Benítez Figueroa.

—Ha regresado a Las Palmas, el comerciante don Marcelino Bello.

—Ha regresado de la Gomera, el abogado, don Ramón Alvarez Cruz.

—En unión de su familia ha marchado para el sur de la isla, don José Tavío Sierra.

BODAS

Anoche contrajo matrimonio en el barrio de la Cuesta, la señorita Hortensia Ramos Placencia, con el joven don Juan Ramos Higuera.

NECROLOGIA

En la mañana del domingo último dejó de existir en el Hospital militar de esta plaza, el capitán del Regimiento de Infantería de Tenerife, don Pablo García Eguren, que desempeñaba interinamente el cargo de secretario de causas en el Juzgado permanente.

El señor García Eguren formó también parte del Batallón expedicionario de Tenerife que marchó a Larache en el pasado año, distinguiéndose siempre por sus dotes de caballerosidad.

El inesperado desenlace causó profundo sentimiento entre todos sus compañeros de Cuerpo, donde gozaba de gran consideración y afecto, así como en las numerosas amistades que tenía entre nosotros.

Su sepelio se verificó en la tarde del domingo, constituyendo una sentida manifestación de duelo, a la que se asociaron todos los jefes y oficiales de Infantería en esta plaza, representaciones de los demás Cuerpos de la guarnición y gran número de amigos, que le acompañaron hasta la última morada.

Al acto concurrieron también la banda del Regimiento y una compañía de Infantería, al mando del capitán, señor Fernández, que rindió al cadáver los honores correspondientes.

Reciban los familiares del finado nuestro pésame.

DE GARACHICO

Una boda

En esta villa se ha celebrado el enlace de la señorita Concepción Cabrera y Revilla, con nuestro amigo, don Carmelo Mascareño y Hernández.

La ceremonia del enlace, efectuada en el domicilio de la desposada, se vió concurridísima.

Bendijo la unión el beneficiado de la Catedral de La Laguna, don José Tarife, y apadrinaron a los contrayentes, el padre del novio, don Miguel Mascareño, y la madre de la novia, doña Carmen Revilla, viuda de Cabrera.

Terminada la ceremonia del enlace fueron obsequiados los invitados espléndidamente.

Los recién casados han marchado para Santa Cruz.

Deseámosles muchas felicidades.

ESPECTACULOS

Parque Recreativo

A las nueve menos cuarto, la película en cinco partes, «Jim el guapo», por Fred Stone.

A las diez y cuarto, estreno de las tres primeras partes de la película «La mujer es un enigma», interpretada por Diana Karenne.

Por el artista Derkas, selecto programa con algunos números nuevos, en los que luce ricas toaletas.

El programa de hoy anuncia las últimas funciones de este famoso imitador de estrellas.

SUCESOS

Atropellada por un camión

En el kilómetro 31 de la carretera del norte y sitio conocido por "La Puntilla", del término de Santa Ursula, fué atropellada por el autocamión número 3.715, que conducía su dueño, Domingo Rodríguez Chaves, la joven Amalia Barroso Pérez, de 16 años de edad, vecina de la Matanza, que en unión de varias compañeras de trabajo se dirigía a su domicilio.

La citada joven fué alcanzada por la carrocería del camión, recibiendo un golpe en la cabeza, que le privó del sentido.

En el mismo camión fué conducida a la farmacia de la Victoria, donde se le asistió de heridas en la cabeza y región malar superior.

Detención

Por la Guardia civil del puesto de la Matanza, ha sido detenido el vecino del pueblo del Sauzal, Aurelio Domínguez García, de 21 años de edad, que se hallaba reclamado en requisitoria civil, por el presidente de la Audiencia provincial de Tenerife.

Heridos

Ayer fueron asistidos en la Casa de Socorro, los siguientes heridos:

Juan Rodríguez Arbelo, de 43 años, de orquitis traumática (accidente del trabajo); leve salvo complicaciones.

José García Pacheco, de 10 años, de una herida contusa en el labio superior.

Alfonso Brito, de 6 años, de una herida incisa en el tercio superior del muslo izquierdo.

Antonio López, de 3 años y medio, de una herida contusa en la región occipital.

Consolación González Marrero, de 40 años, de una herida incisa en la región escapular izquierda.

Manuel Jorge, de 49 años, de una herida incisa-punzante en la cara antero-interna de la pierna derecha.

Manuela Bethencourt Díaz, de 32 años, de una herida contusa en la región rotuliana que interesa todos los tejidos de la pierna izquierda.

Hurto de dinero

Armanda Quintero Toledo ha denunciado en esta Comisaría de Vigilancia, que en la noche del día 16 del actual le sustrajeron de su domicilio, en la calle de Miraflores, número 20, 125 pesetas en billetes del Banco de España.

Como presunta autora del hecho, ha sido detenida Mercedes Morales Beltrán.

Puerto de la Cruz

Necrológica

Ayer dejó de existir en esta población, víctima de traidora enfermedad, el apreciable joven don Fernando Bartlet y Mayato, cuya muerte ha sido muy sentida en esta localidad.

Su sepelio, que tendrá lugar a las once de la mañana de hoy, se verá seguramente muy concurrido.

A su señora madre y demás familiares, enviamos nuestra sentida condolencia.

Festejos

Ha sido contratada la Banda Municipal de esta población para tomar parte en las fiestas que se celebrarán el domingo próximo en el vecino pueblo del Realejo-bajo.

Los festejos darán comienzo en la noche del sábado, con una procesión de San José y una animada verbena, esperándose en dicha noche, así como el domingo, una extraordinaria concurrencia.

Marítimas

En las primeras horas de la mañana de hoy llegará a este puerto el vapor inglés "Andorinha", cuyo buque conduce de treinta a sesenta turistas.

DEL PUERTO

ENTRADAS DEL DOMINGO

VAPORES.—«Themístocles», inglés, de Brisbane, consignado a Hamilton.

«Rijnland», holandés, de Hamburgo y Las Palmas, consignado a Hamilton.

«Esperanto» español de Las Palmas.

«Lanzarote», español, de Las Palmas.

«Trident», inglés, de Buenos Aires, consignado a Tenerife Coaling.

SALIDAS

VAPORES.—«Themístocles», para Londres; «León y Castillo» para Arrecife; «Rijnland», para Burutu y escalas; «Lanzarote», para Las Palmas.

ENTRADAS DE AYER

VAPORES.—«Frank Sutton», inglés, de Amberes consignado a Toledo.

«La Palma», español, de Las Palmas.

SALIDAS

VAPORES.—«Trident» para Dunston; «Camilla May Page», para Jacksonville; «La Palma», para Valverde.

DEPORTES

«Iberia», 4—«Tenerife», 1

El "Iberia", después de un partido en el que puso toda su alma y los arrestos de un equipo donde aún brota la moral y el entusiasmo, como principales eslabones de su característica, venció el domingo ruidosamente al "Tenerife", por el "score" de 4 "goals" a 1, y venció claro y rotundo, después de una lucha noble, correcta, donde no puede achacarse a ninguno de los contendientes el menor desmán antideportivo.

El domingo nos pareció ver en el Stadium un equipo nuevo y ardoroso, dijérase que remozado al sólo anuncio de que tenía que disputárselas con el "Tenerife". Hace algunas semanas, en el campo de la Avenida, veíamos cómo languidecían sus colores y se borraban en los jugadores del Toscal las siluetas de voluntad y amor propio que le han llevado a conquistar tantas victorias, pero ese mal, ese retroceso fugaz y pasajero en la marcha ascendente de toda la última temporada, se borró anteayer de una manera terminante al luchar frente al "Tenerife" con un tesón admirable y con una más clara visión de lo que tenía que ser el partido. En el equipo del Toscal existe aún ese principio de dignidad que no debe perder ningún equipo cuando sale al campo con la responsabilidad de toda una afición pendiente de su esfuerzo.

Y en el "Iberia", pletórico el domingo de un afán de vencer a sus contrincantes, se aunaron en este último partido todos los factores indispensables para alcanzar el triunfo. Tuvieron suerte e inteligencia en los pocos remates que hicieron al "goal"; supieron amoldarse con más acierto que sus contrarios a la situación desfavorable del viento, desarrollando el juego a la medida de las circunstancias, y, por encima de todo, no flaquearon ni un sólo momento en su esfuerzo, llevando siempre por delante el optimismo de un mayor tanteo.

* * *

¿Qué enemigo tuvo anteayer el "Iberia", en su lucha con el "Tenerife"? La contestación ofrece pocas dificultades para un observador sereno y desapasionado, con sólo reflejar el desplazamiento de los dos rivales en los primeros 15 minutos de juego. Bastó sólo este primer cuarto de hora, para poder pulsar el ánimo de cada uno de los 22 jugadores que salieron a la cancha del Stadium después de más de ocho meses de un común aislamiento, y esa característica de la primera faz del partido, se fué acentuando paulatinamente con un contraste claro a todas luces, en que estriba todo el secreto del triunfo que el domingo conquistaron brillantemente para sus colores los muchachos del Toscal. Y hemos de referirnos ligeramente, a ello.

No por esta victoria elevada, se puede ya conceptuar una superioridad manifiesta en el "Iberia" sobre el "Tenerife", que anteayer casi anduvieron muy igualados en dominio, con una total defección en contra de los blanqui-azules; pero los incondicionales del "once" vencedor pueden pregonar muy alto, y por anticipado el triunfo de los suyos, siempre que el rendimiento de las dos líneas de medios se deslinde tan claramente a la vista de todos cómo en este último "match".

El triunfo del "Iberia" y el fracaso del "Tenerife" tiene su explicación en el rendimiento de la línea intermedia durante los 90 minutos de juego, y no creemos exagerar la nota al proclamar que el esfuerzo tan sólo de Basilio—el mejor jugador de los 22 sobre el terreno casi pudo duplicar a la de los tres "halfs" del "Tenerife". Añadimos a ello la labor incansable de Morera y Suárez, para sacar una deducción de nuestro aserto. Los delanteros del "Tenerife", en los que sólo Ramos y a ratos Alfonso dieron sensación de estabilidad en sus jugadas, casi no recibieron en toda la tarde un pase aceptable de los medios, y al faltar esta cooperación al ataque y resentirse extraordinariamente la defensa, frente a un equipo que empezó y terminó con el mismo tren rápido en el juego, el fracaso había que esperarlo irremisiblemente. Junto a la falta de espíritu, que flotó sobre las filas del "Tenerife", ante un enemigo fuerte como el "Iberia", la total anulación de la línea media trajo consigo el derrumbamiento de la meta.

* * *

Durante el primer tiempo jugó el "Tenerife" a favor del viento, desaprovechando las ocasiones que se le presentaron frente al marco iberista.

El primer "goal" lo marcó el "Iberia" a poco de comenzar el encuentro, en un "shoot" que ejecutó Morera, entrando el balón por un ángulo de la portería, sin que pudiera impedirlo uno de los zagueros que se hallaba allí colocado.

A los veinticinco minutos de juego volvió a marcar el "Iberia", en un remate de cabeza de Arvelo, recogiendo un pase alto de Molina, y poco tiempo después, consiguió el "Tenerife" el tanto de honor, de un "shoot" raso y cruzado de Ramos.

Segundos antes de finalizar el primer tiempo, perdió Arocha la ocasión de empatar, al recoger un pase de Alfonso frente a la puerta y enviar la pelota junto a uno de los postes.

En la segunda parte se impuso el "Iberia" con más denuedo, ayudándole ahora el viento que tuvieron en contra durante los primeros 45 minutos.

Los dos últimos "goals" que se anotó el equipo del Toscal, fueron obra de Morera y Molina, el primero de un "shoot" largo y colocado y el último de un tiro a boca de jarro, en que el balón entró por un ángulo de la puerta.

En el "Iberia", actuó la defensa con más acierto que el ataque, destacándose Elicio, Morera, Basilio y Suárez, y de entre los delanteros, López y Augusto fueron los mejores.

En conjunto, hicieron todos un gran partido.

En el primer tiempo se le tiraron cinco "corners" al "Iberia" y cuatro al "Tenerife", y uno a cada bando en la segunda parte.

El señor Martín (don Rafael), se encontró con un "match" fácil y supo sacarle el mayor partido, ejerciendo su misión con imparcialidad.—J.

«Fomento», 2—«Hespérides», 0

En el campo de deportes de la vecina ciudad, contendieron el domingo los sequipos «Real Hespérides» y «Fomento», de esta capital, presenciándolo numersa concurrencia.

Durante el primer tiempo trabajaron los jugadores del «Hespérides» con mucha codicia, dando lugar a que la defensa del «Fomento» se empleara a fondo en distintas ocasiones para contener el empuje de sus contricantes.

En la segunda parte dominó generalmente el equipo de esta capital, que consiguió apuntarse dos tantos, el primero de un magnífico tiro de Piloto, después de sortear a los medios y defensas, y el segundo en un oportuno remate de Arteaga.

El encuentro se desarrolló con alguna violencia, registrándose varios incidentes entre los jugadores, que deslucieron la lucha.

El árbitro, señor Fernández Polo, estuvo muy imparcial en su cometido.

Convocatorias

COMUNIDAD «SAN JOAQUIN» EN LOS TERMINOS DE FASNIA—ARICO

De acuerdo con lo dispuesto en el artículo 8.º de los Estatutos, se convoca a junta general extraordinaria, que tendrá efecto el día 25 del actual a las catorce (hora oficial), en la Sala Consistorial de esta Villa, con el fin de tratar de la siguiente

ORDEN DEL DIA

Dar cuenta de la renuncia que de su cargo hizo el vocal don Elicio García Rodríguez y acordar lo que proceda.

Dar cuenta de los trabajos que se han realizado para la canalización del agua alumbrada, los que se proyectan y forma en que se está vendiendo dicha agua asi como la cantidad vendida y acordar lo que se estime conveniente con respecto a tales particulares.

Dar cuenta de los comuneros morosos en el pago de sus cuotas y resolver lo que se crea pertinente.

Tratar de todos los demás asuntos de interés para la comunidad y que en el acto proponga cualquier comunero.

Guimar, 14 de Juliode 1926. El presidente, **Diego López.**

COMUNIDAD «BANQUITO DE LA QUEBRADA»

Esta Comunidad abre un concurso para adquirir tubería y maquinaria que eleve las aguas que posee en Fasnia, cuyo concurso quedará cerrado el día 22 del actual, a las doce de la mañana, y hasta ese momento los señores concursantes podrán presentar en pliego cerrado sus proposiciones que abarcarán los siguientes extremos:

1.—Precio de maquinaria y tubería con longitud de 500 metros, para elevar 100 pipas de agua por hora a una altura de 85 metros.

2.—El precio de la maquinaria y tubería se entenderá entregándose aquellas en perfecto estado de funcionamiento.

3.—En los pliegos que se presenten se fijará el plazo máximo en que la maquinaria y tubería se han de entregar funcionando.

4.—También se consignará en los pliegos el tiempo mínimo durante el cual se garantiza el buen funcionamiento de la maquinaria.

5.—Facilidades que el concursante ofrezca para el pago de las citadas maquinarias y tubería.

Los pliegos se presentarán al secretario de esta comunidad, don Joaquín Fernández Pajares, en la calle de Alfonso XIII, 16 (bufete de don Andrés Orozco), en Santa Cruz de Tenerife, hasta la fecha y horas indicadas al *principio.*

Fasnia, 12 de Julio del926. El presidente, **Domingo de la Rosa.**

Observatroio Municipal

EL TIEMPO.—DIA 19 DE JULIO

Presión barométrica máxima, referida al nivel del mar: 765'2 milímetros.
Oscilación barométrica: 1'0 milímetros.
Temperatura máxima a la sombra: 29'7.
Temperatura mínima: 19'7.
Humedad relativa media: 46 centésimas.
Agua evaporada: 8'7 milímetros.
Dirección dominante del viento: E.
Recorrido del viento en las últimas veinticuatro horas: 310 kilómetros.
Precipitación acuosa: 0'0 milímetros.
Estado general del cielo: Despejado.
Estado general del mar: Rizado.
Tiempo probable: Buen tiempo.

Gacetillas

En la primera quincena del mes de Agosto próximo se verificarán las oposiciones para la concesión de las pensiones que anualmente otorga este Ayuntamiento a los alumnos de ambos sexos faltos de recursos, para cursar estudios de Bachillerato, Comercio y Naútica.

◆◆

Ha sido anunciada a concurso de traslado la plaza de profesora numeraria de Gramática y Literatura en la Escuela Normal de Maestras de La Laguna.

◆◆

Ha quedado constituido en esta capital el «Sindicato de Pequeños Automóviles», eligiendo el siguiente Comité directivo:

Presidente, don Enrique Pérez Martin; Tesorero, don Antonio Delgado González; Secretario, don Honorio Miranda Padrón.

Al constituirse el nuevo sindicato, se dió lectura de los Estatutos presentados al Gobierno Civil, siendo aprobados por unanimidad y quedando constituida oficialmente la nueva entidad.

◆◆

En la Junta General extraordinaria que celebró la Sociedad «La Prosperidad» el día 18 último, fué elegida la siguiente Junta Directiva.

Presidente, don Rafael L. Hernández; Vice-presidente, don Agustín Arceo Roselló; Secretario, don Angel M. Antequera; Vice-secretario, don Julio Perera; Contador, don Antonio González Calimano; Vice-contador, don Francisco González Espinosa; Tesorero, don Antonio Alonso Segredo; Bibliotecario, don Juan Antonio Torres Romero; Vocales, don Tarsis Morales, don Julio González Espinosa, don Angel Gómez Poggi, don Alejandro Cabeza, don Ramón Ledesma y don Enrique Ruiz.

◆◆

En el presupuesto extraordinario que publica la «Gaceta», figura un crédito de 800.000 pesetas para la construcción de un edificio destinado a Correos y Telégrafos en esta capital.

También se consigna la partida para la adquisición del solar con destino a dicha construcción.

◆◆

SEÑORES COSECHEROS DE TOMATES. Se venden latas de Brezo de primera calidad. Informes, Correo de Guamasa. Tenerife.

◆◆

SE ALQUILA una casa de planta alta para la estación de Verano o por años, en el Sauzal, recién construida próxima a la estación del tranvía en la misma carretera, en el sitio conocido por Montillo. Tiene seis habitaciones además de comedor, cocina, retrete y cuarto de baño. Precio económico. Darán razón en la misma o en la plaza de Santa Ursula, casa número 6.

◆◆

SE VENDE en muy buenas condiciones un Hudson, un Bellanger y un Renault tres asientos. Para informes, Nicolás Dehesa, en el Banco Hispano Americano de tres a cinco todos los días laborables.

Procedente de Hamburgo y escalas llegará mañana a este puerto, el vapor alemán «Este», que conduce gran cantidad de mercancías para esta plaza.

El citado buque seguirá viaje con destino a los puertos de la costa occidental de Africa.

En la mañana de ayer zarpó de este puerto, el cañonero español, «Bonifaz» que hará un recorrido por todas las islas de este archipiélago.

Mañana saldrá para Hamburgo, el vapor inglés, «Thessaly», que cargará en este puerto frutos del país.

SE HACEN vainicas a máquina en toda clase de trabajos, para la confección de ropa blanca y trajes de señora. San Lucas, 40.

◆◆

SE ALQUILA una casa pequeña. Darán razón: Robayna, 7.

◆◆

SE BUSCA sirvienta para familia. Razón, hotel Victoria por la mañana de diez a doce.

◆◆

SE VENDEN una cama grande, una pequeña de barandas y una cuna de Viena. Darán razón, Benavides, 49 esquina a Porlier.

◆◆

SE ALQUILA una habitación para caballero solo. Informarán en esta imprenta.

◆◆

BOMBAS CENTRIFUGAS con electromotores directamente acoplados para uso casero, industrial y agrícola. Exitencia para corriente contínua y alterna (y también de grupos motor-bombas a gasolina) en la oficina de venta de la Casa SIEMENS, San José, 13. Teléfono 271. Instalaciones elevadoras de agua, completas, especialmente para pozos profundos, a base de motores Diesel y servicio eléctrico. Instalaciones de alumbrado y ventilación eléctrica para galerías de agua. Estudios y presupuestos gratis, a quien lo solicite.

PARA OFICINAS.—Se alquila un local muy amplio, con tres habitaciones en sitio de los más céntricos. Para informes, dirigirse a la administración de este periódico.

◆◆

FAJAS.—Queremos obsequiar a nuestras distinguidas clientas ofreciéndoles al costo fajas elásticas de gran moda a 10 pesetas una. Corsetería Prata. Imeldo Serís 41, A.

KIA ORA

Jugo puro de limón y de naranja

Refresco delicioso y saludable

Pedid KIA ORA en todos los cafés.

Agente general para Canarias: T. M. REID, Puerto de la Cruz.

Sub-agentes: N. E. Caulfield, Santa Cruz de Tenerife.—Charles Reed, Las Palmas.

Ministerio de Cultura 2010

Sección de anuncios diversos

COLOCACIONES

MAMPOSTEROS se necesitan en la charca Ascanio, Orotava. Dirigirse al encargado don Francisco Seaux.

COCINERA Y CRIADA para dentro se necesitan. Dirigirse a don Ramón Baudet, Plaza de Weyler.

PURERAS.—En la fábrica de cigarros «La Distinguida», calle de San Francisco, número 41, se admiten operarias de puros.

SE SOLICITA una señora o señorita extranjera para el cuidado de unos niños durante los meses de verano, en La Laguna. Escribir a R. G., Apartado de Correos número 158.

SE BUSCA una fregadora y una camarera. Razón. Hotel Victoria.

AMA DE CRIA.—Para media lactancia se ofrece joven con leche abundante y fresca de quince días. Razón. Palma 15.

SE DESEA una criada. Dirigirse a la calle Candelaria. 28, entresuelo.

FOTOGRAFO.—Se necesita uno en «La Sevillana», San Francisco, 38.

EN LA SASTRERIA de Juan Croissier, en la calle del Doctor Allart (antes Sol), número 20, se solicita una operaria para prenda de mangas y un chico para recados y limpieza.

SE OFRECE joven de 15 años, que desea colocarse, sabe inglés perfectamente y nociones de contabilidad. Razón, Oficinas de don Manuel Díaz Jiménez.

SE NECESITA una sirvienta formal, de 30 a 40 años, que sepa cocinar para un matrimonio solo. Informes, Camino de San Diego La Laguna.

SE OFRECE un joven de 16 años, que desea colocarse, sabe inglés perfectamente y nociones de Contabilidad y Teneduría. También traduce correspondencia inglesa Razón: Marina, 35.

MODISTA a domicilio, se ofrece. Razón: calle de la X, número 5.

SASTRE.—Faltan costureras para prendas de americanas, chalequeras, pantaloneras y prendas de militar. Razón: Eduardo Cobián, 45.

SE NECESITA cocinera y criada. Informes: Norte, 29.

COCINERA.— Se desea una en Santiago, 40.

SE DESEA una fregadora para la cocina del hotel Olsen.

SE NECESITA una cocinera, pagándosele buen sueldo, pero que cumpla con su obligación Razón: calle Villalba Hervás, número 13.

SIRVIENTA.— Se desea una para matrimonio solo. Razón, La Rosa 64.

JOVEN de 18 años con conocimientos de escritorio, desearía colocarse en oficina o Agente de Aduanas. Razón, Plaza de la Iglesia 6.

CRIADA, con conocimientos de cocina, se necesita para matrimonio solo. Informes: Canales, 32.

ARTICULOS PARA SEÑORAS

BOLSOS Y CARTERAS PARA SEÑORAS Y CABALLEROS. Ultima novedad, con iniciales de plata y oro, se ha recibido últimamente en LA ESTRELLA, Clavel, 14.

SOMBREROS para señoras y niñas se acaban de recibir los últimos modelos en Icod, calle de San Agustín, número 4.

SEÑORAS elegantes: En la calle de la Luna, número 33, se hacen vainicas y plisados a máquina.

FINCAS RUSTICAS

SE VENDE un trozo en la entrada del camino de San Diego, que mide dos fanegadas y tiene dos hermosos pozos de agua, propio para fabricar. Razón en el comercio de los señores Buenafuente, en La Laguna.

FINCA RUSTICA.—Se desea comprar una en la Victoria o en Santa Ursula que tenga como mínimo tres fanegadas. Dirigirse a Alfonso XIII número 41. Sombrerería.

SE VENDEN dos fincas: una en las Mercedes y otra en Tegueste conocida por «Quebradas»; ambas con casa con bastantes árboles frutales y viña. Para informes en La Laguna, Nava Grimón, 12, teléfono, 159.

SE ARRIENDAN una finca rústica, de 23 fanegadas de terreno, en Guamasa, que da a la carretera de Tacoronte, conocida por Molino de San Agustín, y otra suerte de 10 fanegadas donde llaman El Peñón, conocida por el Natero, y que da también a la citada carretera, a una sola persona o a varias. Para informes, su dueña, doña Prudencia Román, Cruz Verde, 16, «Hotel París», o su apoderado don Augusto Brito Lorenzo, Progreso, 49.

CASAS EN VENTA

SE VENDEN casas en distintos sitios de esta población. Informes, Sergio Oliva, Rambla de Pulido, 12.

SE VENDE una casa de nueva construcción, produciendo buena renta.—Razón, Arsenio Rodríguez, frente a la Cruz del Señor en esta

SE VENDE una casa en la carretera de esta capital a San Andrés, frente al kilómetro cuatro, donde llaman María Jiménez, propia para toda clase de negocio. Informes: Augusto Brito Lorenzo, Progreso número 49, de dos a tres de la tarde, y de de ocho a nueve de la noche (hora oficial).

SE VENDEN las casas de la calle de San Francisco de Paula número 12; Miraflores, número 38; Pilar, 36; y Carmen Monteverde, número 1. Dará razón, Wenceslao Artiles, en la Cruz Roja.

HOTELITO EN TACORONTE.—Se vende uno magníficamente situado en la carretera ...otava con agua a presión, luz eléctrica, cuarto de baño y todo el demás servicio. Informará: Alberto Camacho, Dr. Comenge número 41.

SE VENDE una casa en el REALEJO ALTO, con mucha comodidad. Informará: Luis Fernández, Esquivel, número 14, Puerto de la Cruz.

SE VENDEN dos casas en la calle Fomento números 44 y 46, con zaguán, sala, comedor, tres dormitorios, cocina, etc., con pisos de mosaicos y agua a presión y luz eléctrica. Razón, calle de la X número 47.

SE VENDE casa acabada de construir, con dos pisos independientes, agua a presión, gas y alcantarillado. Informse, Santa Clara 4.

SE VENDE una casa en las Mercedes, propia para veraneo. Informes: Clemente de Vera en el mismo pueblo.

EN 200.000 PESETAS se vende un gran edificio, con amplio solar anexo, propio para futuras edificaciones; está siuado en sitio inmejorable de esta población, próximo a la Marina; cuenta con grandes salones para depósito, departamento para oficinas y casa para vivienda; reune en general condiciones propias para gran fábrica de tabacos, almacenes para materiales de construcción o agencia naviera de importancia. Para informes y demás detalles, Luciano Padrón Rodríguez, Rambla de Pulido, 15, de 9 a 11 de la mañana (hora oficial).

EN SITIO céntrico se alquila o se vende una casa. Dará razón, Florencio Granero, Gran Bazar Universal o Manuel Ruiz, Señor de la Tribulaciones, número 9. Tenerife.

SE VENDE una casa en sitio céntrico. Informarán: La Rosa, 37.

DOS CASAS.—Por veinte mil pesetas se venden dos casas de una planta y moderna construcción en la calle tercera del barrio del Perú. Renta una, sesenta pesetas mensuales y la otra se halla vacía. Informes: Isabel García Pérez, en el mismo barrio.

GRAN OCASION.—Se vende la hermosa casa situada en la calle de San Sebastian, conocida por el Palomar. Está alquilada en 250 pesetas mensuales y su precio en venta son 37.000 pesetas. Informes: Alfonso XIII número 41. Sombrerería.

CASA.—Se vende una en la calle de Salamanca, terminada de construir, marcada con la letra D. Informarán en la casa contigua.

CASA situada en el lugar denominado «El Chorillo», se vende recién construida, con terrenos para ampliar las obras.

SE VENDE UNA CASA en la calle de San Sebastián, número 38, por 40.000 pesetas. Informará doña Carolina González, en la misma casa.

SE VENDE el piso alto de una casa situada en la Victoria y carretera de la Orotava propia para veranear, a precio ventajoso. Dará razón, don Jorge de Foronda.

ALQUILERES

CASA.—Se alquila una en La Laguna, calle de Santo Domingo número 5, para la temporada de verano. Razón en la misma, y en esta capital, Cayo Blanco número 8.

SE ALQUILA la espaciosa accesoria de la casa número 10 de la calle de San Francisco. Darán razón en Valentín Sanz núm. 47, despacho del abogado don Miguel Díaz Llanos.

GARAGE.—Se alquila uno para dos coches, con agua a presión y alumbrado. En el mismo darán razón, Paseo de las Asuncionistas, número 5.

SE ALQUILA el piso alto de la casa número 49 de la calle de Eduardo Cobián para vivienda y varios salones en el piso bajo para depósito y oficina con servicio de retrete. Informes, Augusto Brito Lorenzo. Progreso, 49. de dos a tres de la tarde (hora oficial)

SE ALQUILA una accesoria para escritorio en las inmediaciones de la Marina. Darán razón en San Francisco número 30 y 32.

SE ALQUILA una casa en La Laguna para temporada o por años. Informarán en La Laguna Plaza del Doctor Olivera número 3 y en Santa Cruz, Plaza Weyler número 1.

SE ALQUILA la casa de la calle del Durazno, número 12, en Tacoronte, y se venden barricas vacías. Darán razón en Salamanca Chica. Finca de Nieto.

SE ALQUILAN dos habitaciones para despacho. Marina, 9.

ACCESORIA.—Se alquila una, con estantería, en la calle de Alfonso XIII, 53, La Laguna. En la misma casa darán razón.

CASA.—Se alquila en La Laguna, calle de Santo Domingo,, número 5, para la temporada de verano. Cuarto de baño, agua a presión, etc. Informaran en La Laguna, calle de San Juan, número 1, esquina a la plaza de la Catedral (altos).

SE ALQUILA en la calle de Emilio Calzadilla dos accesorias propias para oficina y depósito. Informará: Luciano Padrón Rodríguez, Rambla de Pulido, 15, de 9 a 11 de la mañana (hora oficial).

SE ARRIENDAN dos accesorias en la casa calle Herradores, número 47, La Laguna, donde informarán.

SE ALQUILA una casa de reciente construcción en la calle del General Pérez de Rosas. Informarán en la calle de Imeldo Serís número 97.

SE ALQUILA una casa. Razón: calle Bencomo, número 50, La Laguna.

SE ALQUILAN dos departamentos propios para oficina o para vivienda. También se alquila un piso alto, propio para familia. Razón: «Café Cervantes».

SE ALQUILA la casa de dos pisos, de nueva construcción cita en la calle de Salamanca número 28. Darán razón en la calle del doctor Allart número 12.

OFERTAS Y DEMANDAS

ADELA MARTIN ARNAY.—Academia de confección de sombreros de señoras y niñas. Se admiten señoritas. Santa Rosalía, número 33.

CLASES DE MATEMATICAS.—Para los repaso a los alumnos del Instituto, Escuela de Comercio, etc. Informará el señor del Pino, Miraflores, 28, o Gobierno civil.

SOLDADURAS AUTOGENAS para toda clase de piezas de hierro o aluminio; trabajos de cerrajería artística, fundiciones, etc., se hacen con los mayoes perfeccionamientos y rapidez en los talleres de Manuel Ruiz, Señor de las Tribulaciones, 9.

SOLAR.—Se desea comprar uno pequeño en la calle de la Rosa de esta capital: informarán en el establecimiento «Los Cambulloneros» de la calle de la Candelaria.

PARA LOS COSECHEROS.—Varas y cañas de las mejores que se exportan de la Madera, las vende en grandes y pequeñas cantidades la tabaquería «La Nobleza», Plaza de la Constitución, número 2. Antes de efectuar sus compras deseo examinen sus clases y precios.

CARMEN BELLO, profesora en partos, ofrece sus servicios en San Roque, 29. Teléfono, duplicado, 191.

LA LAGUNA.—En la fábrica sucursal de «La Perfección», se necesita una persona para repartidor.—Debe vivir en La Laguna y ser dueño de una mula pequeña o burro. Para más detalles diríjanse a «La Perfección» en Santa Cruz.

CONSTRUCCION DE ACERAS.—Se admiten proposiciones hasta el día 10 de Junio próximo para la construccióón de aceras de la calle Sabino Berthelot. Las proposiciones deben dirigirse al Secretario de la Junta de vecinos, don Joaquín López Ruiz, Alfonso XIII, número 5.

PANADERIA.—Fermín González Hernández pone en conocimiento de su numerosa clientela y del público en general, que elabora en su ya acreditada panadería pan de todas clases, con las acreditadas marcas de harinas «Semiramis», «Preferida», «Ninu», «Sin-Rival» y «Matador», importadas directamente del extranjero, y con harina de trigo del país.—La Laguna, calle Ciprés, número 7.

ANGELA ZAMORANO.—Confección de sombreros para señoras y niñas, Porlier, número 8.

D. JUAN ESTANY RIUS, profesor de solfeo y piano, con título de la Escuela Municipal de Música, de Parcelona, se ofrece para dar clases en Santa Cruz, La Laguna, Tacoronte, Tejina, Tegueste y demás poblaciones de la isla. Razón: San Agustín, 13, La Laguna.

SEMILLAS de cebollino, se compran. Informes: Jesús Nazareno número 5.

PRFESORA DE PIANO, se ofrece en La Laguna y en esta capital, a domicilio. Para más informes, calle de «Los Bolos», número 3, La Laguna.

SEÑORAS.—En el Puerto de la Cruz se ofrece, calle del Lomo, número 14, la modista Elvira Gil, operaria que fué de la acreditada modista Rosario Pérez. Para probar y demás informes puede pasar a domicilio: cuenta con una variedad de figurines de las más acreditadas casas de Paris; también se hace cargo de cortar y probar trajes a las señoras que quieran confeccionarlos por si mismas.

HOTEL VILLA BENITEZ.—La dirección de este hotel tiene el gusto de participar al público en general, que cuenta con habitaciones para alquilar, con y sin comida, a precios económicos, en la presente estación de verano.

FONDA EN LOS SILOS.—En la calle principal de esta Villa se ha abierto una magnífica fonda titulada «El Olivo», que dispone de habitaciones bien ventiladas y con todo el confort apetecible. Propietario, Justo Pérez Lorenzo.

DEL REALEJO BAJO.—Eugenio Santana comunica a su clientela que ha establecido un servicio de jardinera entre los Realejos y Santa Cruz, con salidas del Realejo bajo y del Realejo alto (pues subirá por San Agustín y carretera nueva a la plaza del Realejo alto) a las siete de la mañana, hora oficial, y de la capital por la tarde, a las cinco hora oficial.

La jardineda ha sido arreglada de su coche Hudson y reune todas las condiciones necesarias para viajar en el trayecto de los Realejos a Santa Cruz.

CARBON VEGETAL de la mejor calidad y limpio de tierra, pesando el saco de 45 a 50 kilos, se vende al precio de pesetas 15'00, en la calle Candelaria, número 18, o avisando al teléfono 577.

OFERTA ESPECIAL.—Tubería de cemento armado de 25 cm. diámetro interior a precios muy bajos. Presión garantizada desde una hasta cinco atmósferas. Informará P. Davey, Alfonso XIII 88.

A LOS CONTRATISTAS DE OBRAS.—Se desea construir un estanque circular, de cemento armado, capaz para 2.500 metros cúbicos. Para informes, dirigirse a Manuel Díaz Expósito, en esta capital, Cruz Verde 1.

MECANICO Y AFINADOR.—Se encuentra en Tenerife por breves días mecánico y afinador de pianos, pianolas, y harmoniums con 5 años de práctica en Inglaterra conciendo las marcas americanas y europeas. Se garantizan los trabajos. Precios económicos. Avisos: Almacenes José Murphy, número 1. Teléfono 379.

COMPRO auto de tres plazas. Razón: Viera y Clavijo, 9.

COMPRO motor eléctrico corriente continua de dos o tres H. P. Ofertas, A. Berástegui. Doctor Allart, 45.

APARATOS DE CALEFACCION ELECTRICA como planchas, cazos, placas calentadoras, secadores de pelo, almohadillas caloríficas y estufas de radiación para habitaciones de enfermos. Gran surtido en la oficina de venta de la Casa SIEMENS, San José, 13. Teléfono 271.

FABRICA DE ELECTRICIDAD de Tacoronte se arrienda o se vende por muy poco precio. Para informes su dueño V. R. C. Rambla de Pulido 90.

CONTADORES A. R. G. corriente continua 110 voltios, 3 amperes a 45 pesetas. Interruptores automáticos A. E. G. a diez pesetas. Garages de don Manuel Wandevalle. Vicente Ramos.

SE TRADUCE toda clase de correspondencia extranjera. 26 R. Redondo. La Laguna.

Deutscher Verein Tenerife.—Am Sonnabend, den 17. Julj abends 8 1/2 findet in den Klubraeumen ein Bierabend statt. Um zahlreichen Besuch bittet. der Vorstand.

ACADEMIA DE MECANOGRAFIA, dirigida por la profesora señorita Emma F. Trujillo. Clases a domicilio. Se hacen trabajos de mecanografía Ferrer. número 18.

SE ARRIENDAN dos acciones de aguas de «Los Huecos», en Arafo. Dará razón: Luis Abreu, San José. número 32.

LIBRO DE VENTAS.—Se ha recibido en la librería «La Prensa», Alfonso XIII, 68, frente al Banco de España.

YA LLEGARON los afamados cigarrillos «ARMY CLUB», que se encuentran a la venta en todos los estancos de esta plaza.

VARON DANDY... ¿QUE ES?—El único perfume creado exclusivamente para hombres. Es el completo de la limpieza, que caracteriza al aseado y al distinguido.

Hombres elegantes y modernos desechad los perfumes afeminados. El hombre puede y debe ir perfumado; pero como hombre.

«Perfumería Parera-Badalona». De venta actualmente en la Droguería Ayala, Alfonso XIII, número 7, y en la Camisería «Londres». Valentín Sanz, número 21.

LAMPARAS BILUK.—Para toda clase de automóviles. Gran novedad. Agencia Oficial Ford, Américo L. Méndez, Alfonso XIII, 51.

PLATANOS.—Importante casa importadora en Copenhague (Dinamarca) solicita ofertas de plátanos, patatas y tomates para comprar en firme. Diríjanse las ofertas con toda clase de detalles al apartado 178 en esta plaza, bajo las iniciales H. R.

TALLER de camisas, calzoncillos y pyjamas a la medida. Camisería «Londres», Norte, número 21.

TRASPASO.—Se hace traspaso de una bodega con pocas existencias, en buen sitio de esta capital. Informarán en el almacén de tejidos calle Pérez Galdós, número 30.

SE DESEA comprar una montura en buena condición. Dirigirse por carta S. B. J. Administración de LA PRENSA.

SE DESEA comprar un solar en la Cuesta de 300 a 400 metros cuadrados. Ofertas indicando precio y situación al Apartado 193.

SE DESEA comprar un cochecito de cuatro asientos, usado pero en buen estado. Ofertas indicando marca, número, tiempo que tiene de uso y precio, al Apartado 193.

VERTAS

SE VENDEN solares en la finca de Mascareño, prolongación de la calle 25 de Julio qué será tan pronto termine el puente sobre el Barranco de Santos. Informarán en la misma finca.

MOTOCICLETA inglesa ROYAL muy fácil de conducir, se vende a toda prueba y en buen precio.—Informará, M. Molowny, Viera y Clavijo, 4.

SE VENDE en muy buenas condiciones una moto marca F. N., 4 cilindros, gomas Balon, alumbrado eléctrico, con ocho caballos de fuerza, acabada de recibir de fábrica. Dará razón: Angel Toledo Ruiz, representante de la Fábrica Nacional de Armas de Guerra, Lieja (Bélgica), Bethencourt Alfonso, 35.

MOLINO.—Con o sin motor se vende uno, de dos piedras y en perfecto estado. Para informes y otros permenores, dirigirse a D. B. B., en la Rambla de Pulido, número 93.

SE VENDEN dos máquinas de escribir y un baño. Razón: calle Igualdad, número 1, duplicado.

SE VENDE por no poderla atender su dueño, acreditada fábrica de un producto alimenticio de gran consumo, produciendo una utilidad mínima de sesenta pesetas diarias. Grandes facilidades para el pago. Informarán: apartado de Correos, 178.

ALMACEN DE EFECTOS NAVALES DE CARLOS ALONSO.—Se venden pinturas, esmaltes, barnices y aceite, encerados, correas para motores, amianto, aceite para máquinas, estopa de algodón, toldos hechos, un motor de diez caballos de fuerza y otros artículos. Calle Imeldo Serís, número 21. Teléfono número 171.

SOLARES.—Se venden, uno en la Rambla 11 de Febrero, igualmente en la calle de Ferrer, prolongación de la calle de Méndez Núñez y calle de San Francisco Javier. También se vende una ciudadela con dos casitas exteriores en la calle del Humo próxima a la Avenida Marítima. Para informes y demás detalles Luciano Padrón Rodríguez en la Rambla de Pulido número 15.

SE VENDEN solares en la Cuesta, a tres pesetas metro. Informarán: San Francisco de Paula, 6.

SE VENDE alfalfa para ganado, paja para empaque y carbón vegetal. Para informes, en la oficina de Heliodoro Rodríguez.Muelle.

SE VENDE un establecimiento de comestibles con casa para vivir. Darán razón en esta imprenta.

SE VENDE una máquina de imprenta pequeña tipo Roedertal, muy necesaria para entidades o empresas, usando gran cantidad de impresos. Buen negocio para hábil impresor que quiera dedicarse a trabajos particulares. Precio económico. Dirigirse a la Administración de este periódico.

SOLARES.—Se venden contiguos al Mercado haciendo frente a las calles de la Noria, Miraflores y San Francisco de Paula. Informes, Notaría del señor Casais. Norte 43.

ACCIONES DE AGUAS.—Se venden las siguientes: «Salto de la viga», «Lomo la Rosa», «Hoya del porvenir» y «Pasada el Santo», en Santa Ursula; «Salto de la fuente» y «Risco azul», en Arafo; «Garabato», en los Realejos; «Longuera» y «Pozo de las tapias», en el Puerto de la Cruz; «Fuente García», en Punta Hidalgo; «Pozo Mejías», en Valle Guerra; «La Candelaria», en Barranco-Hondo; «La Milagrosa», en Vilaflor; «El Durazno», en el Lomo de Arico; «Salto de los helechos» y «Los Barbuzanos» en la Orotava. Informarán: Orotava, León, 24.

GARRAFAS PARA MANTECADOS.—Se acaba de recibir una partida. Plaza de Weyler número 1.

VENDO SOLAR en magnífica zona de esta ciudad, muy próximo al vivero municipal y futuros grupos escolares, dando frente a las calles de la Prosperidad e Isla de la Gomera, con 24 metros de frente por 20 y medio de fondo. Informes: José Corona, Fomento. 48.

ACCION de la Cooperativa de Casas Baratas se vende una: informarán, calle de Emilio Calzadilla número 21.

MANTAS PARA PLATANOS.—Se acaban de recibir en la casa de Bautista y Martinón calle de Eduardo Cobián (antes Marina) número 27.—Santa Cruz de Tenerife.

SE VENDE una máquina garlopa para carpintería, acondicionada para moldear, en perfecto estado de uso y por un precio conveniente. Dirigirse a Herradores, 85, La Laguna.

SE VENDE una Acción de la Cooperativa de Casas baratas. Para informes dirigirse a esta redacción.

SOLARES.—Se venden. Razón: Alfredo Déniz, San José, número 20.

SE VENDE vía desmontable 0'60 m. de ancho y vagonetas 3/4 m. Perfecto estado, condiciones ventajosas. Informes: Francisco Seaux Dehesa, la Orotava, o calle Costa y Grijalva. número 6, en Santa Cruz.

SE VENDEN hermosos solares para edificación de casas y edificios. Situados centro aglomeración y sitio de porvenir. Informes: calle Costa y Grijalva, número 6, Santa Cruz.

PALOMAS DE CORREO de buena raza se venden, informará Juan G. Talavera, Santiago 75.

AGUAS DE BARBUZANO.—Se vende media acción de esta galería, que tiene aproximadamente 700 pipas, y que instalará en breve una perforadora. Dará razón: Pedro Hernández, en la Orotava, Rosa de Ara número 1.

SE VENDE un carro pequeño con caballo y arneses, propio para repartir. Informarán: San Juan Bautista. número 45.

PLANTAS DE PLATANERAS.—Se venden al precio de dos pesetas cada una. Informes: Manuel Espinosa Cháves, Realejos. Teléfono número 15.

VIGAS DE TEA.—Se venden a cualquier hora del día en la finca del señor Mascareño, detrás del cuartel de Caballería. Precio, 1'50 de peseta el pie.

TALONARIOS DE VALES. Recibos corrientes y especiales para cobro de alquilres. Imprenta y papelería de E. Zamorano, Alfonso XIII, 17.

ESTANTERIA con mostrador con cierre de cristales se vende una. Informarán, Bethencourt Alfonso, número 18, bajos

SILLAS de medallón (Viena) se venden en Bethencourt Alfonso 18 Bajos.

SE VENDE por tener que ausentarse su dueño un establecimiento de tejidos situado en sitio céntrico de esta capital. Informará Sr. Rodríguez. Apartado de correos núm. 178.

SE VENDE una cocina nueva marca «Caldenia Dover». Razón: calle Villalba Hervás, número 13.

SE VENDE un establecimiento de víveres en sitio inmejorable de esta capital, con casa de vivienda o sin ella. Informarán, «Los Aroches», calle de la Rosa número 5.

SE VENDE en La Laguna una acreditada casa de comidas y café, en sitio céntrico, por no poderlo atender su dueño. Informará: Juan Trujillo. Correos.

SOLARES.—Se venden cinco mil metros en la prolongación de la calle del 25 de Julio junto al puente en construcción sobre el Barranco de Santos. Dará razón José Montesdeoca (finca de San Sebastián, 58.)

SE VENDE una perra fina de raza, para conejos. Informará: Andrés González, en Chío.

SE VENDE una casa de comidas y huéspedes, en sitio céntrico de esta capital, en inmejorables condiciones. Razón: Emilio Calzadilla, 29.

ESCUDOS DEL CLUB DEPORTIVO TENERIFE.—Se acaban de recibir muy baratos, en metal y oro 18 k., en la platería y relojería «La Estrella». También han llegado con imperdible para señoritas.

VENDO un cuadro grande con vista del Puerto de esta Capital; un aparato telefónico de mesa superior calidad; una máquina fotográfica marca «Contessa-Nettel tamaño 4 por 6'5 objetivo Goerz 4'5, completa. Razón: Armando Castro, Sastrería.

VACA JERSEY de dos partos, pura raza Jersey, se vende dando abundante leche en la finca del señor Mascareño, detrás del cuartel de Caballería.

CRIN VEGETAL, se vende al detall, calle Bethencourt Alfonso 18.

SE VENDE madera y vigas de tea y riga, leña, troncos de naranjos, barandas propias de azotea o jardín y toneles de cemento vacíos. Razón: Santa Rosalía, 17, de 2 a 5.

SE VENDE carne fresca en el despacho número 4 de la Plaza del Mercado (Recoba). Precios: Limpia, pesetas 4'40; cocido, 2'20, y huevos de gran tamaño, a 9 por 2 pesetas.

AVISO AL PUBLICO.—Se venden sandías y melones en la calle de la Luna, número 18. Precios económicos. No olvidarse.

BUENA GANGA.—Por no poderlo atender su dueño, se vende un establecimiento de comestibles en sitio inmejorable de esta capital. Se hacen descuentos y se dan facilidades de pago. Razón, Puerta Canseco (antes Consolación número 4) de doce a una y de seis a siete.

OCASION.—Se vende una Camioneta de dos toneladas marca «VANCIA» y un auto de 5 plazas marca «DODGE BROTHER», precios ventajosos. Informarán en «La Tropical», (bajos del hotel Orotava.)

SE VENDEN varios solares en la prolongación de la calle Callao de Lima, de esta capital. Para informes y admitir ofertas, Ferrer 59.

SE VENDE un terreno en la carretera del Sur cerca de la Cuesta. Darán razón en esta imprenta. M. G. M.

SE VENDE una estantería en la calle de Santa Rosalía, número 41. Informarán en el almacén «Au Petit París». Pérez Galdós, 5.

SE VENDE por el importe desembolsado, una accion de la sociedad de casas Cooperativa de producción, cuyas construcciones han empezado en la calle 25 de Julio. Informes, Conserjería de Telégrafos.

SE VENDE un violoncello. Dirigirse, señor Sarmiento, en el Banco British.

¡OCASION!—Se venden vestidos desde 2'50 pesetas; medias a 0'75; calcetines a 0'60; zapatos de lona a 2'75; idem con piso de goma a 4'50; borceguíes negros para caballero a 12'50; zapatos de piel o charol para señoras a 12'50; y otros muchos objetos a precios de fábrica. Informarán: Castillo 53 y 59 bajos, almacén de muebles.

VENTA DE AUTOMOVILES

AUTOMOVIL «REO» de 7 plazas, se vende completamente nuevo y en inmejorables condiciones, o se canjea por otro más pequeño de cambio. Informes, Imeldo Serís, 101.

AUTOMOVIL «HUDSON».—Se vende el número 3.189, completamente nuevo, por la mitad de su valor. Informes, el «chauffeur» del coche en la parada y Gregorio Peña, en los garages de don Manuel Vandevalle.

SE VENDE un camión «Mercedes», de 3 toneladas y media, en buen usi. Informarán: Herradores, 47, La Laguna.

SE VENDE un coche «Chevrolet», 6 asientos, en 3.000 pesetas. Informes: Viera y Clavijo. 19 (escritorio).

SE VENDE una guagua «Hudson», en magnífico estado. Informarán: Galcerán, número 9.

SE VENDE un automóvil «Adler» de siete asientos propio para turismo; un camión «Opel»; una máquina fresadora; una máquina rectificadora; una sierra; un motor eléctrico corriente continua 110 voltios, 2 H. P.; otro de 1 1/2 H. P.; tranmisiones, poleas, diversas herramientas de mecánica; aceros, bronces y artículos para automóviles. Razón; escritorios Llombet.

AVISOS DE INTERES

CONSULTAS.—El doctor don Luis Gabarda ha reanudado sus consultas en la Clínica Costa, Viera y Clavijo, número 53, los lunes, miércoles y viernes, de 5 a 7, y los martes, jueves y sábados, de 12 a 2.

T. S. H.—Aparatos para transformar la corriente alterna en continua para la carga de baterías de 4 y 8 voltios, ha recibido Juan T. Moek.

ACUMULADORES TUDOR.—Se espera un surtido completo de esta acreditada marca para todas las marcas de automóviles que circulan en estas islas. Juan T. Moek.

SE ARREGLAN, pintan toda clase de figuras de yeso, cartón piedra, etc. Razón: Callao de Lima, 21.

T. S. H.—Acumuladores para aparatos Radio de 4, 40 y 80 voltios marca Tudor llegarán de un día a otro. Juan T. Moek.

YES, OUI, JA.—Aprende idiomas: inglés, francés y alemán. Método rápido. Traducciones de todas clases. Profesor: R. Redondo. 26. La Laguna.

CORREAS PARA TRANSMISION.—Gran existencia en plaza de todos anchos. Clase superior, estirada mecanicamente. Precio sin competencia. Véalas y se convencerá. Dirigirse a Rafael Martín F. de la Torre, Consolación. 53. Tenerife.

PARA DESAYUNOS Y MERIENDAS, prueben las verdaderas ensaimadas mayorquinas y suizas que vende la Panadería de Alvarez, Santo Domingo, número 20.

SOMIERS Y COLCHONES.—Se hacen a medida. Calidad y precios sin competencia. En el almacén de muebles de Blas Batista, Imeldo Serís, 41. Apartado, 170. Santa Cruz de Tenerife.

GABINETE DENTAL.—Eustaquio García. Odontólogo. Consultas de nueve a once y de tres a cinco. San Francisco 10.

INSULINA «G. S».—Se ha recibido en todas las farmacias de esta capital.

URALITA.—Pizarra artificial exclusivamente de amianto y cemento para techar, y grandes planchas para tabiques y revestimientos de cielo rasos, etc. Incombustible, ligero, eterno, económico, no da calor y sustituye ventajosamente a la teja.—Concesionario: Rafael Martín F. de la Torre, Alfonso XIII número 10.

MATERIALES para instalaciones eléctricas de todas clases, de primera calidad. Especialidad en armaduras modernas para el alumbrado de oficinas, establecimientos comerciales, fábricas, talleres y almacenes. Grandes existencias tanto para instalaciones interiores como para la intemperio en la oficina de venta de la Casa SIEMENS, San José, 13. Teléfono 271.

CAZADORES.—Los propietarios de terrenos de Igueste de San Andrés, ponen en conocimiento del público en general, que han prohibido el ejercicio de caza en sus fincas; las cuales se hallan entablilladas en todos sus linderos que son: Sur con el mar, Norte con con el monte público, Este con Anaga y Oeste con San Andrés. En dichos terrenos solo podrán cazar los vecinos de Igueste que obtengan expresa autorización de sus dueños. Por los propietarios.—Agustín Gil Cruz.

ALMACEN DE TEJIDOS en sitio céntrico de esta capital, se traspasa o se alquila el local, y se vende por separado la estantería. Darán razón en esta imprenta.

EL LABORATORIO de análisis médicos del doctor R. Castelo, se ha trasladado a la Plaza de 25 de Julio, número 5, (plaza de Los Patos, antigua casa del Consulado americano).

MOTORES ELECTRICOS de alto rendimiento, lo que supone elevada potencia efectiva y resistencia a las sobrecargas en unión de un reducido consumo de fluído. Existencia en todas las potencias para corriente continua y alterna en la oficina de venta de la Casa SIEMENS, San José, 13. Teléfono 271.

ESTABLECIMIENTO «Los Dos Hermanos» Se acaba de recibir la acreditada mantequilla «Ancla» en paquetes de una y media libras.

LAMPARAS ELECTRICAS «OSRAM», de gran intensidad luminosa, reducido consumo de fluído y larga duración. Gran surtido desde 5 hasta 2.000 bujías, para todos los voltajes corrientes. Tipos especiales para escaparates, arañas y brazos, en forma tubular, esférica y vela, con cristal claro, mate y opalino. Grandes existencias en la oficina de venta de la Casa SIEMENS, San José, 13. Teléfono 271.

EXCURSIONES A AGUAMANSA.—En el pintoresco lugar de Aguamansa, a más de 1.000 metros de altura, y en la carretera de Orotava al Teide, se sirven meriendas, comidas y tes los domingos, lunes y viernes de cada semana. Para encargos especiales dirigirse al Hotel Suizo. Teléfono número 21, Orotava.

COMERCIANTES no hagan sus compras de cerveza sin antes visitar el depósito de «La Tropical» en los bajos del Hotel Orotava. Precio sin competencia. Grandes existencias en cajas de 48 botellas y de 72 medias botellas. Cerveza clara y negra. Para probar su calidad se entregan botella gratuitamente a toda persona que lo solicite.

VENTILADORES de tipos giratorios con pie articulado, pudiendo servir tanto para mesa como para fijar en la pared. Existencia para corriente continua y alterna, en la oficina de venta de la Casa SIEMENS, San José. 13. Teléfono 271.

CASA DE COMIDAS.—En la calle de Callao de Lima número 41, se sirven comidas y también a domicilio.

ANUNCIOS VARIOS

SACOS VACIOS, nuevos y usados. Grandes existencias en el almacén de Maximiliano Díaz Navarro Bethencourt Alfonso, núme-

VELAS marca HERRADURA.—Todo comprador debe siempre preguntar precio de esta marca, que es más barata que ninguna otra, siendo su calidad mejor que todas. Para informes, su representante: Maximiliano Díaz Navarro, Bethencourt Alfonso, número 20. Santa Cruz de Tenerife.

EMPRESA DE COCHES.—Servicio de día. Se prestan servicios de noche avisando con anticipación. Precios especiales para bodas bautizos y viajes al interior. Teléfono: parada número 11; Cochera, número 509.

VENTA DE MUEBLES

PIANO VERTICAL, gran modelo sin uso, se vende uno. Informará: don Rafael Marrero, Pérez Galdós, número 1.

SE VENDE un hermoso juego de dormitorio en blanco: Cama, ropero, tocador con espejo, cómoda, lavabo, espejo de pared, mesita, mesa escritorio, velador, sillas, etc. Para informes dirigirse al Bazar España, en el Puerto de la Cruz.

SE VENDE un juego de comedor en buen estado de conservación. Darán razón en la calle de Benavides, solar de la Compañía belga.

GANGA.—Se venden un piano de primera calidad, gramófono nuevo, mesa de escritorio, armario, seis sillas de roble con asientos de cuero, un sillón, y una mecedora. Todo en muy buen estado. Razón: Llorent, Candelaria. 23, primero.

PROPIA PARA VERANEO.—Se vende una cama plegable y completa. Para informes: Rambla de Pulido número 48.

SE VENDEN un comedor, un dormitorio, un ropero, un aparador, una máquina de coser, dos baños y una cocina grande de hierro con dos hornos. Informes, de 10 a 12 y de 2 a 5, hora oficial, en la calle Suárez Guerra, 78.

GRAN OCASION.—Se venden muebles de todas clases antiguos, por la mitad de su valor. Para verlos y demás detalles diríjanse a la casa número 49 y 51 de la calle de Eduardo Cobián (antes Marina), de tres a cinco de la tarde. todos los días, hora oficial.

SE VENDE un juego de alcoba.—Puede verse, 25 de Julio número 7 de 4 a 6 de la tarde.

PERDIDA una carterita llavero con cinco llaves. La persona que lo entregue en San Francisco Javier número 18, además de agradecérselo será gratificada.

PERDIDA.—En el trayecto comprendido entre la calle de la Noria, el frente de la Concepción y Santo Domingo, se ha extraviado un alfiler de corbata. Se gratificará, si así lo desea, a la persona que lo entregue en el Colegio del «Corazón de Jesús», calle de San Francisco de Paula, 12.

Academia Politécnica

25 de Julio, número 16.—Teléfono 105 d.
SANTA CRUZ DE TENERIFE

El día primero del próximo mes de Julio empezará el cursillo de verano para exámenes de Septiembre, en Bachillerato, Comercio, etc.

Horas de Secretaría, de 9 a 10 de la mañana.

FARMACIA

de la DOCTORA MATILDE G. GUANCHE
— Viera y Clavijo núm. 9 —

Medicamentos químicamente puros, especialidades nacionales y etranjeras, opoterapias, sueros y vacunas, aguas minerales y medicinales.

Viera y Clavijo, 9.

AGUAMANSA

Los dueños de Aguamansa (finca del Naciente) ponen en conocimiento del público que dicha propiedad es de dominio privado y que en ella no se puede penetrar ni elegirla de campo público de excursiones por tenerlo prohibido sus dueños y actuales poseedores.

Ministerio de Cultura 2010

PENÍNSULA Y EXTRANJERO

MADRID

Regreso del rey

Madrid, 19.16.—En el expreso de Irún regresaron esta mañana de San Sebastián el rey y el general Primo de Rivera.

Los viajeros vestían de paisano.

Por expresa voluntad de don Alfonso no se le tributaron a la llegada los correspondientes honores.

Los viajeros fueron recibidos en la estación por los ministros, incluso el señor Calvo Sotelo, que ha interrumpido su veraneo para asistir al Consejo, las autoridades, el Primado, el Nuncio, el obispo de Madrid, el infante don Fernando, y comisiones.

El rey llegó a palacio a las 11 de la mañana, entrando por la puerta del Campo del Moro.

Don Alfonso se aloja en las habitaciones del duque de Génova.

Despachando con el rey

El ministro de Estado, señor Yanguas, estuvo esta mañana en palacio, despachando con don Alfonso.

Al salir del regio alcázar el señor Yanguas dijo a los periodistas que el rey le había informado de las conversaciones que sostuvo durante su viaje a París y Londres, y de las manifestaciones de simpatía de que había sido objeto.

Añadió que este viaje de don Alfonso ha servido para que se manifiesten las recíprocas corrientes de amistad que existen entre las tres naciones.

Consejos de ministros

Esta tarde se celebrará un Consejo de ministros en la Presidencia.

Mañana se celebrará otro en el ministerio de la Guerra, bajo la presidencia de don Alfonso.

Después del Consejo el rey y el Gobierno almorzarán juntos.

Declaraciones de Gómez Jordana

Los periodistas que hacen información en la Dirección de Colonias y Marruecos felicitaron esta mañana al general Gómez Jordana, por el éxito de las negociaciones franco-españolas.

El señor Jordana agradeció las felicitaciones y dijo que venía satisfecho y encantado de la hospitalidad francesa.

Añadió que espera que la colaboración franco-española en Marruecos rendirá nuevos frutos en la nueva fase que ha sido iniciada en París.

Despacho del presidente

El ministro de la Gobernación, señor Martínez Anido, el de Hacienda señor Calvo Sotelo, y el de Estado, señor Yanguas, estuvieron esta mañana en la Presidencia, despachando con el general Primo de Rivera.

Nombramiento probable

Se dice que es probable que en la próxima combinación de gobernadores el señor Van-Baumberghen sea designado para desempeñar el Gobierno civil de Zaragoza.

Las plantillas de funcionarios

Continúa celebrando reuniones la comisión de los distintos Ministerios, para proponer el acoplamiento de las plantillas de los funcionarios del Estado.

El proyecto quedará ultimado antes de fin de mes.

De veraneo

Ha marchado a San Sebastián, donde pasará la temporada de verano, el ex-ministro señor Bergamín.

Regreso de Romanones

Se anuncia que en esta semana regresará a Madrid el Conde de Romanones.

Configreso Eucarístico

El Primado se entrevistó esta mañana con don Alfonso para pedirle su apoyo a fin de celebrar en Toledo, en el mes de Octubre, un Congreso Eucarístico Nacional.

Provincias

Carrera de automóviles

San Sebastián, 19.—El domingo se celebró la anunciada carrera de automóviles, disputándose el gran premio Europa.

El acto fué presenciado por más de 100.000 espectadores.

También asistieron los reyes y el general Primo de Rivera.

El premio fué otorgado a Goux, que sobre un "Bugatti" cubrió 779 kilómetros en seis horas y 51 minutos.

Incendio en un convento

Bilbao, 19.—En el convento de frailes Trinitarios se ha declarado un violento incendio.

El fuego, que alcanzó grandes proporciones, amenaza destruir el edificio.

Las autoridades y bomberos trabajan activamente para localizar el fuego.

Torpederos belgas

Cádiz, 19.—Se espera la llegada a esta bahía de una división de torpederos belgas, compuesta de 15 unidades, procedentes de Dakar.

Cinco buques irán a Barcelona y otros cinco a Cartagena.

Causa sobreseida

Barcelona, 19.—El juzgado militar ha sobreseído la causa que se seguía contra el abogado don Francisco Casas.

Responsabilidad civil

Barcelona, 19.—Tres bancos locales han depositado la cantidad de dos millones de pesetas, para responder civilmente en la causa que se sigue por estafa al Banco de Barcelona.

Homenaje a Gallarza y Arozmena

Logroño, 19.—Han llegado a esta ciudad el capitán Gallarza y el mecánico Arozmena, para recibir el homenaje que se les había organizado.

Los aviadores fueron recibidos en el Ayuntamiento por las autoridades, corporaciones y público, imponiéndoles el alcalde la medalla de la ciudad.

Después asistieron al acto de descubrir la lápida que da el nombre de Gallarza a una calle de la población.

Al mediodía los aviadores fueron obsequiados con un banquete por el Ayuntamiento.

Por la tarde se celebró un festival en la plaza de toros y por la noche una función de gala en el Teatro Bretón.

Hallazgo de un cadáver

San Sebastián, 19.—Comunican de Eibar que en un descampado ha sido encontrada muerta una joven llamada Felisa Lascurain.

Se ignora si se trata de un crimen o de un suicidio.

Autobús despeñado

Pamplona, 19.—Un autobús de pasajeros se despeñó por un terraplén, destrozándose.

En el accidente resultaron heridos diez viajeros, de ellos tres gravísimos.

Batalla campal

Burgos, 19.—Entre varios vecinos del Barrio alto surgió una disputa, entablándose una batalla a palos y pedradas.

Dos vecinos murieron en la contienda y otros resultaron heridos.

La guardia civil ha practicado numerosas detenciones.

Marruecos

Instalación de un trector

Melilla, 19.—Van construídos ya siete kilómetros de línea del tractor entre Midar y el zoco T'lata de Eslef.

La recogida de armamento

Melilla, 19.—Se han recogido ya mil quinientos fusiles y se han dejado algunos en poder de los caídes para apoyar la acción política que desarrolla el comandante Capaz.

Entre el armamento recogido en Gomara, figuran también seis cañones y ocho ametralladoras.

Comunicaciones telefónicas

Melilla, 19.—El comandante general dispuso que se tienda una línea telefónica permanente entre Annual y Ben-Tior, y que se haga rápidamente el estudio de trazado de estación telefónica en el sector de Axdir.

El desarme de las cábilas

Tetuán, 19.—A Gomara llegaron las tropas designadas para guarnecer las posiciones provisionales que se ocuparon en el valle de Tiguisa, para dejar libres a las tropas jalifianas, que se dedicaron al desarme en el interior de las cábilas.

Extranjero

El sultán, en Verdún

París 19.—El sultán de Marruecos, acompañado del señor Steeg y del general Mangín, marchó el pasado sábado a visitar Verdún.

Efectos de la huelga inglesa

Londres, 19.—La Cámara de Comercio ha publicado una estadística de las pérdidas sufridas, con motivo de la huelga de los mineros.

La exportación de carbón hasta fin de Junio fué de 50.000.000 lo que señala una disminución de 8.000.000, comparada con la del mismo mes del año anterior.

Las importaciones fueron de 97 millones, 13 millones menos que en Junio anterior.

En los últimos seis meses el valor de las exportaciones fué 388 millones de libras, representando una baja de 54 millones en relación con el último período del año anterior; y el valor de las importaciones ascendió a 602 millones de ibras, con una diferencia en menos de 75 millones.

Una legión extranjera

Riga, 19.—El Gobierno de los soviets ha acordado crear una legión extranjera, que estará formada por 200 mil hombres.

Se están organizando seis batallones, dos de ellos formados exclusivamente por alemanes.

Las repúblicas americanas y la Liga de las Naciones

Río de Janeiro, 19.—En los círculos políticos se asegura que varias Repúblicas sudamericanas tienen el propósito de retirarse de la Sociedad de las Naciones.

El viaje del aviador Cobham

Londres, 19.—Se ha recibido un telegrama de Bender-Abbas, comunicando que el aviador Cobham, ha sufrido un nuevo accidente, que retrasará algunos días su viaje.

Al intentar elevarse el aparato se le rompió el soporte de los flotadores.

En la reparación se invertirán unos tres días.

Este nuevo retraso ha contrariado grandemente al famoso aviador inglés.

La situación financiera en Francia

París, 19.—La Comisión de Hacienda de la Cámara rechazó por 14 votos contra trece los proyectos económicos del señor Caillaux.

El ministro de Hacienda declaró el sábado, por la mañana, que si el lunes no tenía en su poder los proyectos aprobados por la Cámara, presentaría su dimisión, con carácter irrevocable.

Efectos del calor

Nueva York, 19.—Como consecuencia del excesivo calor, se han registrado 15 defunciones.

El vecindario abandona las casas y huye al campo.

El Ayuntamiento ha repartido grandes cantidades de hielo entre los vecinos pobres.

Italia y la cuestión de Tánger

Roma, 19.—El Gobierno italiano ha comunicado a Inglaterra las condiciones en las cuales estaría dispuesto a adherirse al Estatuto de Tánger.

Parece que el Gobierno italiano pide tener una participación correspondiente a la de España, Francia y Gran Bretaña en la administración local, y que no se establezca cambio alguno sin el consentimiento de Italia.

De madrugada

La crisis francesa

Madrid, 19.—Ayer se desencadenó un violento huracán, que causó importantes desperfectos en los edificios y en el arbolado.

Las líneas telefónicas sufrieron importantes averías, quedando cortada la comunicación con París.

Por este motivo no se pudo conocer la marcha de la crisis francesa.

En los círculos políticos circuló el rumor de que el mariscal Petain se había encargado de formar el nuevo Gobierno.

Esta noticia no ha tenido hasta la fecha confirmación oficial, y, según parece, el señor Herriot continúa las gestiones para la constitución del Gabinete.

Combinación consular

El rey ha firmado varios decretos, abarcando una combinación consular.

Consejo de ministros

Esta tarde se celebró un Consejo de ministros, bajo la residencia del general Primo de Rivera.

A la terminación del Consejo se facilitó a los periodistas la siguiente referencia de los asuntos tratados:

El general Primo de Rivera expuso el proceso de su viaje a París.

El ministro de Estado, señor Yanguas, informó al Consejo de las noticias enviadas por los representantes de España en el Extranjero.

El Consejo aprobó el expediente de indulto al reo Torroba conmutándole por destierro el resto de la pena.

El Consejo comenzó a estudiar el decreto sobre el trabajo a domicilio, cuya labor continuará en la reunión que se celebrará mañana.

Después los ministros se reunieron bajo la presidencia de don Alfonso.

Muerte del aviador Durán

Este mediodía circuló el rumor de que el teniente de navío Durán, que acompañó al comandante Franco en su vuelo a Buenos Aires, había muerto en Barcelona, a consecuencia de un accidente de aviación.

Los periodistas se dirigieron al Ministerio de Marina, donde la noticia fué confirmada oficialmente.

Cómo ocurrió el accidente

En el Ministerio de Marina facilitaron esta tarde a los periodistas los siguientes detalles de la manera cómo se produjo el accidente que ha costado la vida al malogrado aviador, Durán.

Al terminar las maniobras que realizaban las fuerzas aéreas en combinación con las navales, y en el momento de romper filas la escuadrilla de Martín Side, chocaron dos aparatos, cayendo destrozado, al agua, el aparato en que iba el teniente Durant, que falleció casi instántaneamente.

El accidente ocurrió en las proximidades del dirigible "Scak", donde se hallaba el teniente de navío, señor Núñez, que con insuperable valor se arrojó al agua, intentando salvar a su compañero.

El cadáver del teniente Durán fué recogido y trasladado en una camioneta al Hospital militar, por donde desfilaron las autoridades y numeroso público.

La noticia de la muerte del teniente Durán ha causado dolorosa impresión en toda España.

Lo que dice Primo de Rivera

Al salir del Consejo, el general Primo de Rivera conversó con los periodistas, lamentando la trágica muerte del aviador Durán, al que dedicó merecidos elogios.

Añadió el jefe del Gobierno que se darán facilidades para que el cadáver de Durán sea trasladado a Jerez.

En la capilla ardiente

Comunican de Barcelona que el cadáver del teniente Durán ha sido instalado en el depósito del Hospital militar, convertido en capilla ardiente.

Durante todo el día desfilaron por el Hospital millares de personas.

Se cree que el cadáver será trasladado a Jerez, donde recibirá sepultura.

Comunicando la noticia

El ministro interino de Marina comunicó la noticia de la muerte de Durán al rey y al general Primo de Rivera.

También envió el pésame a la familia del aviador, que reside en Jerez.

Durán se negaba a aceptar su parte en la suscripción

Se sabe que el teniente Durán se había resistido a aceptar los 40.000 duros que le correspondían de la suscripción abierta para premiar a los tripulantes del "Plus Ultra".

La familia le instó para que aceptara y el sábado él telegrafió a sus padres, diciéndoles: "Haced lo que queráis."

En el Aeroclub

El Aeroclub ha puesto crespones negros, en señal de luto por la muerte de Durán.

Cómo sobrevino el accidente

Comunican de Barcelona que el accidente que ha costado la vida al teniente Durán sobrevino al simular los barcos un ataque a la ciudad, defendida por los aviones.

El aparato que tripulaba Durán chocó con el del teniente García Charlo, cayendo el primero al mar.

El teniente Núñez se arrojó al agua desde el dirigible, logrando extraer a Durán, que fué conducido a bordo del "Alsedo", donde falleció, a consecuencia de la fractura del cráneo.

El "Alsedo", con la bandera a media asta, llegó al puerto conduciendo el cadáver.

Los demás buques izaron también bandera a media asta, en señal de duelo.

El aparato de Durán quedó completamente destrozado.

El piloto que le acompañaba solo sufrió ligeras contusiones.

Otras noticias

El asistente de Durán, Ramón Cañero, se muestra apenadísimo por la desgracia.

Se dice que los ministros de la Guerra y Marina, duque de Tetuán y vicealmirante Cornejo, irán a Barcelona, desde Mahón donde se encuentran, para asistir al entierro.

Ultimas noticias

El Gobierno francés es derrotado en la Cámara

París, 19.—En la sesión celebrada el sábado por la noche, en la Cámara de Diputados, fué rechazado el proyecto financiero del señor Caillaux por 284 votos contra 243.

Dimisión del Gobierno

París, 19.—Al terminarse la sesión, el señor Briand marchó al palacio del Elíseo, entregando al señor Doumergue la dimisión total del gabinete.

Las dimisiones fueron aceptadas.

Herriot, culpable de la derrota

París, 19.—Durante la entrevista celebrada la misma noche por los señores Briand y Doumergue, aquél aconsejó al presidente que encargara al señor Herriot de la formación del nuevo Gobierno, por considerarle culpable de la derrota, a causa del discurso que pronunció y en el que calificó de anticonstitucional los proyectos de Caillaux.

Herriot se encarga de formar Gobierno

París, 19.—Ayer fueron llamados a consulta, por el señor Doumergue, los presidentes de las Cámaras.

Al salir del Eliseo, el señor Herriot, confirmó a los periodistas la noticia de que se le había encargado la formación del nuevo gabinete, proponiéndose comenzar las consultas con sus amigos.

La gravedad de la crisis

París, 19.—La prensa francesa, al ocuparse de la crisis, señalan la gravísima importancia que ésta reviste.

Algunos periódicos apuntan la conveniencia de que se implante una enérgica dictadura.

Gobierno de concentración republicana

París, 19.—El señor Herriot continúa consultando a sus amigos.

Se cree que el nuevo Gobierno será de amplia concentración republicana.

Repercusión en la bolsa

París, 19.—La crisis ha repercutido en la bolsa, sufriendo los valores franceses la consiguiente baja.

Gestiones de Herriot

París, 19.—El señor Herriot conferenció esta mañana con Boncourt, Blum y Demourie.

Las gestiones van muy adelantadas, y se cree que el nuevo Gobierno quedará constituído esta noche o mañana.

Se asegura que el señor Demourie ocupara la cartera de Hacienda.

Derrota del "Español

Montevideo, 19.—En el partido de fútbol celebrado entre el equipo "Peñarol" y el "Español" de Barcelona, venció el primero por un "goal" a cero.

El partido fué presenciado por 28 mil espectadores.

La crisis económica en Cuba

Habana, 19.—Como consecuencia de la aguda crisis económica porque atraviesa el país, los buques salen abarrotados de familias cubanas y españolas, que se dirigen a Europa.

Repatriación de tropas

París, 19.—Ha comenzado la repatriación de las tropas francesas de Marruecos.

BOLSA DE MADRID

Francos	13.70
Libras	30.93
Francos suizos	000.00
Francos belgas	14.60
Liras	00.00
Dólares	6.35
4 por 100 interior	68.50
Banco de España	619.00
5 por 100 amortizable	93.35
4 por 100 amortizable	87.50
Deuda etxerior 4 por 100	82.60
Ferocarriles del Norte	447.50

AVISO

En varios establecimientos de esta isla se expenden diversos productos sólidos y líquidos, haciendo creer al público que son de igual fórmula que el «HORMO» y llegando algunos comerciantes a asegurar que es el mismo «HORMO» que adquieren en esta forma para poder expenderlo más barato.

Advierto a estos comerciantes, que la palabra «HORMO» es marca registrada de mi exclusiva pertenencia; que las cajitas que acompañan a mis paquetes, gozan de patente de invención a mi favor por veinte años, y que estoy dispuesto a denunciar a los Tribunales cualquier fraude que se cometa en contra de mis derechos.

El público debe rechazar cualquier producto que se le ofrezca con el nombre de «HORMO» más o menos encubierto y debe tener en cuenta que el exterminador de hormigas «HORMO» solo se expende en paquetes cerrados en los que figura mi nombre.—J. BERASTEGUI.

SOLARES

Se venden en las faldas del Quisisana, por parcelas pequeñas, desde pesetas 20'00 en adelante. Estos solares tienen construídas carretera, y agua a presión, siendo la entrada por la calle 25 de Julio. Razón en la misma, o en Imeldo Serís, 108.

Para matar los insectos y parásitos!!

"MORTIS"

Es la marca de fábrica de los productos que anunciamos hace días, y que son resultado de un detenido estudio del químico francés A. GROSBOIS

Destruyen la cochinilla, hormigas, ratas, cucarachas, mosquitos, moscas y en general todos los insctos y parásitos de los árboles frutales.

Se garantiza la verdad del producto. Es lo más formidable que se conoce

Hay a la venta en la DROGUERIA ESPINOSA, y en nuestras oficinas, calle de Bethencourt Alfonso, Núm. 34. COMP. COMERCIAL.—Tenerife.

Ministerio de Cultura 2010

Vapores que se esperan

Fred. Olsen Line

LINEA DE VAPORES FRUTEROS

SALIDAS DEL MES DE JULIO

Londres — Día 21, miércoles.—BUENAVISTA; Día 28, miércoles.—SAN JOSE

Dieppe — Día 19, lunes.—SAN MATEO; Día 26, lunes.—SARDINIA

ALVARO RODRIGUEZ LOPEZ

Oficinas: Marina, 49 — Teléfonos: 529-514

Línea Francesa de las Islas Canarias "S. M. A. T."

SERVICIO FRUTERO SEMANAL ENTRE ESTE PUERTO Y EL DE BASSEN (URDEOS)

SALIDAS DEL MES DE JULIO

Día 24.—Vapor SAUMUR — Día 31.—Vapor PSYCHE

Se admite fruta con conocimiento directo desde este puerto a PARIS y LYON.

Estos vapores están dotados de aparbodega.

cuatro grandes ventiladores por cada número 3, izquierda. Teléfono núme-

Para informes, su agente, Marina,

JACOB AHLERS

SANTA CRUZ DE TENERIFE

Vapores que se esperan durante el mes de Julio de 1926

Nombre de los vapores y compañías—Salidas		Destinos
ESTE Woermann-Linie A. G.	21	Las Palmas, Dakar, Bathurst, Bissao y Cotonou.
HENNER Hamburg-Bremer Afrika-Linie	25	Las Palmas, Tiko, Victoria, Santa Isabel, San Carlos, Bata, Benito y Elobey.
UN FRUTERO Oldenburg-Portugiesische Dampfschiffs-Rhederei	30	Hamburgo directo.

JACOB AHLERS

Oficinas: Marina, 31. Teléfono núm. 536. Caseta del Muelle: Teléfono núm. 141.

Servicio frutero semanal para Hamburgo y Bremen

y con trasbordo para Copenhagen, Stockholmo, Oslo, etc

SERVICIO DEL MES DE JULIO DE 1926

Viernes, 23 de Julio.—Vapor CAVALLA. Roland Linie A. G.

Viernes, 30 de Julio.—Vapor AUG. SCHULTZE. Oldenburg Portugiesische.

AGENTE: Oldenburg Portugiesische Dampfschiffs - Rhederei — JACOB AHLERS — Marina, número 31.

AGENTE: Roland - Linie Aktien - Gesellschaft — MANUEL CRUZ — San José, número 10

Alvaro Rodríguez López

Servicio fijo semanal para los puertos de LAS PALMAS, NORTE DE TENERIFE e islas de la GOMERA y PALMA, por los vapores

"SANCHO II," "SANTA URSULA" y "BURE"

Para más informes: Marina, 49.— Teléfonos, 529 y 514.

Ibérica Line Limited

Línea de vapores fruteros para Londres

SALIDAS DEL MES DE JULIO PARA LIVERPOOL

Día 23.—IDRAET — Día 30.—MERCATOR

Para más informes, sus agentes, ANTONIO GOMEZ, Marina, 3.

Holland West-Afrika Lijn

El vapor

«KENNEMERLAND»

de 4074 toneladas de registro, se espera en este puerto el 20 de Julio con destino a AMSTERDAM y con hueco para 200 toneladas de frutos bajo cubierta y 600 sobre cubierta.

Para más informes dirigirse a HAMILTON & Co., agentes.

David Maciver & Co. Ltd.

El vapor

«THESSALY»

de 3135 toneladas de registro, se espera en este puerto el 21 de Julio con destino a LIVERPOOL directo y con hueco para 200 toneladas de frutos bajo cubierta y 600 sobre cubierta.

Para más informes dirigirse a HAMILTON & Co., Agentes.

Yeoward Line

SALIDAS DE VAPORES DURANTE EL MES DE JULIO PARA LIVERPOOL

Día 24.—Vapor AVOCETA.

Día 31.—Vapor ALONDRA.

Agentes: YEOWARD BROTHERS, Marina, 43.

The Unión Castle Mail Steamship Co. Ltd.

El vapor correo inglés

«GRANTULLI CASTLE»

de 7612 toneladas de registro, se espera en este puerto el 22 de Julio, con destino a LONDRES.

Tiene hueco para 140 toneladas de frutos bajo cubierta y 360 sobre cubierta.

Para más informes dirigirse a HAMILTON & Co., agentes.

Compañía Trasmediterranea

El magnífico y rápido vapor correo

«BARCELO»

saldrá de este puerto el próximo jueves día 22 del corriente a las doce de la noche con destino a Cádiz y Sevilla para donde admite pasajeros carga general y frutos en inmejorables condiciones.

El magnífico y rápido vapor correo

«CAPITAN SEGARRA»

saldrá de este puerto el próximo viernes día 23 del corriente a las seis de la tarde con destino a Casablanca y Barcelona para donde admite pasajeros carga general y frutos en inmejorables condiciones.

BUENA OPERARIA para hacer chalecos, hace falta, en la sastrería San Francisco, número 4.

Para los pasajes y todo cuanto con ellos se refiera, dirigirse a la Delegación de la Compañía, calle de la Cruz Verde, 24, y para las cargas de entrada y salida a su agente don Manuel Cruz, San José, número 10.

AVISO.—En evitación de perjuicios para los señores cargadores, se les avisa nuevamente que sólo se admitirán las notas de embarque que se presenten antes de las 12 de la mañana del día de salida y los frutos y carga que estén sobre el muelle a las cuatro de la tarde. Pasadas estas horas será rechazado cualquier embarque que se trate de efectuar.

FABRICA DE GAS

Venta de cok de gas, de primera calidad, destilado de la mejor hulla inglesa «HOLMSIDE».

Servido a domicilio, quintal Ptas. 6'50

Servido en fábrica, quintal » 6'00

Repartidor en Santa Cruz: Pedro Martín Dorta, Plaza Weyler, teléfono 69.

Concesionario exclusivo para la isla de Tenerife, con excepción de La Laguna y capital: Don Antonio Capote Jiménez, La Laguna, calle Viana (antes Pino) número 7.

BAJAMAR

A 20 MINUTOS DE LA LAGUNA. TEMPERATURA IDEAL.

ESTAC. VERANIEGA.

Con casetas de baño, restaurant con amplios comedores frente al mar; salón para bailes; organillo; diversiones de playa; excursiones interesantes, etc., etc.

Todos los domingos meriendas y viejas frescas.

Para toda clase de encargos dirigirse con anticipación a don Julián Díaz Pérez.—Teléfono número 11.

Los Cambulloneros

Jamones pequeños a 5'00 pesetas kilo; Mantequilla «Ancla», siempre fresca y más barata; Margarina marca «Icide».

ALEJANDRO HERNANDEZ

Candelaria, 24. Teléfono 277.

AVISO

Alberto Baez Socas, propietario de los terrenos conocidos por «La Cumbre», sitos en Icod el Alto, término municipal del Realejo Bajo, avisa por medio del presente anuncio que ha acordado prohibir la cacería con perros dentro de los citados terrenos, por convenir así a sus intereses.

Tabletas AUT-O-PEP

El más grande economizador de gasolina que se conoce. :: ::

ES EL MAS GRANDE ECONOMIZADOR DE GASOLINA QUE SE CONOCE

Fuerza concentrada cuando se emplea en gasolina o petróleo (kerosene).

Recomendado por las Asociaciones Automovilistas e Ingenieros.

Una caja de 150 tabletas da 50 galones extra de rendimiento. de gasolina.

Economiza de 25 a 50 por ciento de gasolina o combustible de motor.

AUT-O-PEP se disuelve instantaneamente en gasolina o petróleo sin dejar residuos.

AUT-O-PEP conserva limpias las bujías y evita la formación del carbón.

AUT-O-PEP economiza dinero, tiempo, preocupaciones, y averías del motor.

AUT-O-PEP no contiene ácidos, alcalis, éteres, alcohol u otras substancias nocivas o perjudiciales.

AUT-O-PEP no es corrosivo, ni perjudica o los metales en lo más mínimo.

AUT-O-PEP está destinado a emplearse en todos los motores de gasolina, petróleo, y mezclas combustibles de automóviles, motocicletas, autocamiones, embarcaciones, autocamiones, embarcaciones automóviles, motores agrícolas, tractores, etc.

El AUT-O-PEP purifica y mejora la gasolina que se emplea para cualquier uso. Aumentará el poder de la máquina de un 8 por ciento y aumentará el kilometraje de un 20 por ciento, teniendo en cuenta las condiciones de motor y el adecuado ajuste del carburador.

El AUT-O-PEP se fabrica según una formula exclusiva y secreta y responde a todos los trabajos a que se le destine.

Una prueba en su propio coche es la mejor evidencia de su calidad, sus resultados y su economía.

INSTRUCCIONES PARA SU USO

Para los primeros diez o doce galones de gasolina empleese dos pastillas de AUT-O-PEP por cada galón sumergidas en el depósito.

Ajústese el carburador para dar más aire y cuando el motor entra en actividad redúzcase la entrada de la gasolina. Esto despejará al motor del carbón acumulado. Después empleese una pastilla en cada galón para coches pequeños. Para coches grandes, camiones, dos pastillas por galón, en calderas de petróleo, talleres de equipos, etc., igualmente, dos pastillas por galón.

THE TAYLOR PRODUCTS & MFG. C. O. COLUMBUS, OHIO. U. S. A.

EXPENDEDORES UNICOS EN TENERIFE

Santa Cruz, Droguería de D. A. Espinosa.

La Laguna, Droguería de don Secundino Martín, Icod, sucursal del mismo.

La Orotava, don Fernando Hernández, Agencia Ford.

Puerto de la Cruz, don Adolfo Molina, Ferretería.

Tejina, establecimiento de don José Cruz.

"La Atlántida"

FABRICA DE MEDIAS Y CALCETINES A MAQUINA

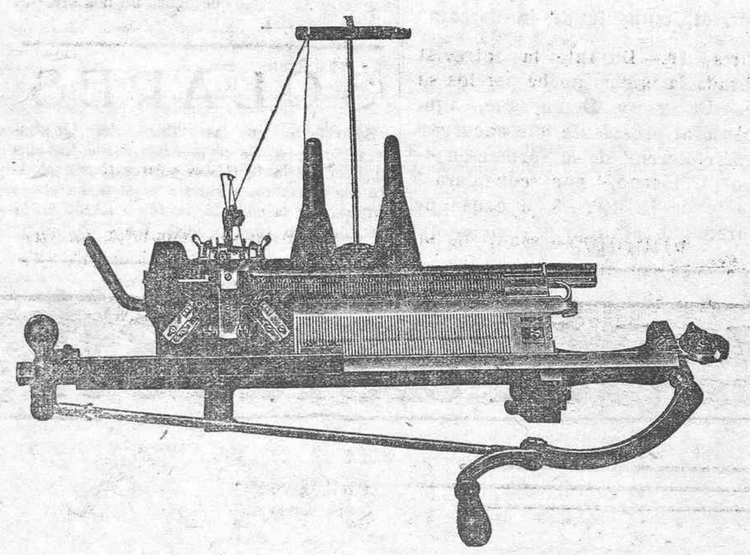

Gran surtido en medias de todas clases. Especialidad en calcetines de hilo de calidad insuperable.

COLORES SOLIDOS GARANTIZADOS

Las medias y calcetines trabajados con estas máquinas son irrompibles; no corren puntos.

Usadlas una sola vez y quedaréis convencidos de su duración y economía.

Se hacen toda clase de encargos.

ENSEÑANZA GRATIS

Plaza de la Iglesia, 12, principal. Santa Cruz de Tenerife.

Gran Bazar Unversal

5, PLAZA DE LA CONSTITUCION, 5.

SANTA CRUZ DE TENERIFE

Por el presente anuncio tenemos el gusto de poner en conocimiento de nuestra distinguida clientela y del público en general, que por todo el mes actual haremos rebajas de precios en todos nuestros artículos.

Para que el público pueda ver que es verdad lo que ofrecemos, citamos los precios de algunos artículos.

Seda cruda para señoras y caballeros, veinte por ciento de rebaja; Crespones china lisos, y estampados novedad, veinte por ciento de rebaja; Mantones de Manila, Kimonos Echarpes de ricas sedas japonesas, veinte por ciento de rebaja; Collares pulseras maletas bolsos, y artículos para regalos, veinte por ciento de rebaja; Camisas percal y céfiros, en colores finos, de 10 pesetas a 7 pesetas; Cortes de traje en frescos de lana fina de 50 pesetas a 30; Cortes pantalón lana blancos y colores fantasía, de 30 pesetas a 18; Corbatas de punto de seda, en colores modernos, de 4 pesetas a 1'50.

Acabamos de recibir una gran colección de pañería fina para caballeros, en colores de gran moda, mantas para viaje en seda y lana, camisas sport, corbatas y camisas de gran fantasía, medias y calcetines de las mejores fábricas americanas, y otros muchos artículos que ofrecemos al mejor precio de la plaza.

NO DEJE V. DE VISITARNOS Y AHORRARA DINERO HACIENDO SUS COMPRAS EN ESTA CASA.

Calcitina REG.

PRODUCTO EN POLVO PARA ENJALBEGAR INTERIORES USANDOLO CON AGUA

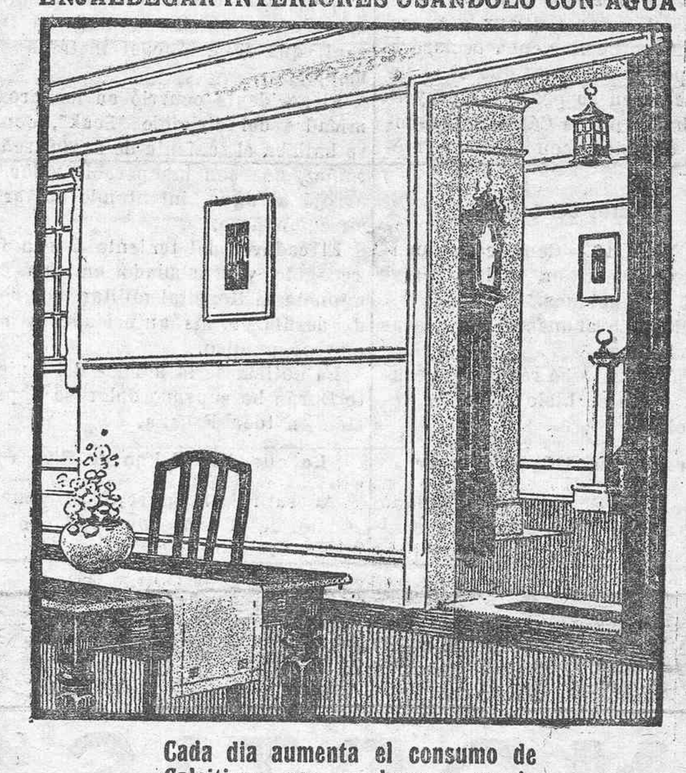

Cada dia aumenta el consumo de Calcitina, por venderse a precio más economico que los destemples.

Con 5 kilos en 5 litros de agua fria se cubren 50 metros, casi el doble que con otros productos.

Pedidlo en Droguerias, Ferreterias y Almacenes de Materiales para Construcción donde se expende en 65 bonitos colores, en paquetes de 1, 2 y 5 kilos.

FABRICANTES:—

Burrell & Co. Ltd., Londres.

Banco Hipotecario de España

Préstamos amortizables desde 5 a 50 años al 5'50 por 100. Operaciones ventajosísimas para edificios en construcción y compra de fincas rústicas o urbanas.

El inspector que ha de reconocer las fincas permanecerá en esta capital por breves días; lo que se pone en conocimiento de los interesados para que se apresuren a dirigir sus solicitudes al agente en esta provincia

ANTONIO LECUONA HARDISSON

Bethencourt Alfonso, 15. Teléfono número 217.

ADLER

LA MEJOR

MAQUINA DE ESCRIBIR

Modelo pequeño Adlerita Ptas. 375

Modelo corriente número 7 » 550

Modelo grande número 15 » 650

Se venden cintas.

Hay siempre existencia en el único depósito para estas islas de

MAXIMILIANO LOHR

San Francisco, núms. 34/36

Santa Cruz de Tenerife

Hotel-América-Tacoronte

En la carretera, próximo a la Administración de Correos.

Restaurant y hospedaje. Servicios a la carta y a precios convencionales, estando la cocina a cargo de un acreditado cocinero de esta isla. Se sirven comidas a domicilio.

Desde el día 6 de Junio actual queda abierto este nuevo hotel, en el que el público encontrará dentro de la economía y esmerada limpieza, las mayores comodidades.

Servicio de jardinera a La Laguna y Bajamar, y automóviles para excursiones.

Teléfono número 1

LAS NOVEDADES

GRAN SOMBRERERIA

Dr. Allart, 25, esquina a San Pedro Alcántara.

Este nuevo establecimiento, cuenta con un extenso surtido en sombreros de todas clases última novedad, de las principales marcas nacionales y extranjeras.

También se acaba de recibir gorras inglesas, bateleras para niños niñas, gorras japonesas y gorras para «chauffeurs», etc., todo a precios sin competencia.

¡No confundirse! Doctor Allart número 25, esquina a San Pedro Alcántara.

Dr. J. Ponce Arias

DE LAS FACULTADES DE PARIS Y MADRID

Especialista en las enfermedades de los riñones y vías urinarias.

Cirujano director del servicio de Vías Urinarias del Hospital de San Martín.

Miembro correspondiente de la Asociación Francesa de Urología.

Consultas: de 10 a 12 y de 2 a 4.

Triana, 109, Las Palmas

Puerto de la Cruz

Agustín Reyes tiene el gusto de participar a sus amigos y al público en general, que desde el día primero de Junio pondrá en circulación una nueva y cómoda jardinera automóvil, entre este Puerto y Santa Cruz de Tenerife, pasando por la Orotava

Horas de salida: de este Puerto, a las siete y media de la mañana (hora oficial), de Santa Cruz de Tenerife, a las cuatro y media de la tarde.

EL RETIRO

URGENTE: El nuevo dueño del antiguo café denominado «El Colmado», tiene el gusto de participar a sus amistades y al público en general, que a partir de la fecha queda abierto dicho café restaurant con el nombre «El Retiro», donde encontrarán toda clase de laterío, vinos finos y corrientes, licores y toda clase de bebidas acreditadas.

Además se sirven cenas, meriendas y comidas extraordinarias por encargo.

Novísimo sistema de contabilidad BREVEARA

por Alfredo Ara y Otal, cajero del Banco de España.—Abogado.

NO HAY MAQUINA que le iguale en rapidez.

MENOS TIEMPO para la anotación completa del que se invierte en un simple asiento de borrador cualquiera.

LOS SALDOS DE LAS CUENTAS CORRIENTES se determinan con gran facilidad y con la misma exactitud que por el sistema más perfecto conocido.

UN LIBRO UNICO con DOS CUENTAS desempeña la misión del DIARIO MAYOR E INVENTARIOS.

DE TAN FACIL manejo, que cualquiera puede adoptarlo sin haber estudiado contabilidad.

BREVE, CLARO, EXACTO, GANANCIAS determinadas con toda exactitud.

Pídase en todas partes.

Precio en España: 16 pesetas; en América: 2'70 dólares.

GANGA.—Se vende un «Hudson», completamente nuevo, seis ruedas metálicas y todos sus utensilios., por tener que ausentarse su dueño. Informes: Tribulaciones, 2. o en la parada de autos número 1.823. Se dan pruebas.

Ministerio de Cultura 2010