AÑO XX.—NUMERO 4.233

JUEVES, 13 DE MARZO DE 1930

La Prensa

FRANQUEO CONCERTADO

DIARIO DE LA MAÑANA.—SANTA CRUZ DE TENERIFE

JUEVES, 13 DE MARZO DE 1930.—Santos del día: San Leandro, arzobispo de Sevilla.—Santos de mañana: Santa Matilde.—El sol sale a las 6'11; pónese a las 6'8.—La Luna sale a las 4'51; pónese a las 6'9.

OFICINAS, VALENTIN SANZ, NUMERO 15.

«Sin razón se queja del mar el que otra vez navega», escribió un filósofo. Pero hay que navegar para hacer la travesía de nuestros itinerarios ideales, aunque el mar nos traicione en la ruta.—JOSE ROCAMORA

APARTADO DE CORREOS, 97. TELEFONO, 344.

COMENTARIO DEL DIA

Del sentimiento y del pensamiento regional

Se ha discutido siempre entre nosotros la existencia de un verdadero sentimiento regional. Frente a los que han creído y siguen creyendo que en esencia y aún en potencia, tal sentimiento vibra en las almas isleñas y no pierde ocasión de manifestarse, hay quien piensa y sostiene que sólo se trata ya de una entelequia, de algo pasado y caduco, sin manifestación externa apreciable en la vida y maneras materiales y espirituales de nuestros pueblos. Por creer los tales, quizá, que el sentimiento regional no puede expresarse de otra forma que cantando, con música de folías, las alabanzas, siempre iguales, de la tierra.

Existe, sin embargo, indudablemente, ese sentimiento regional, y existe, de modo esencialísimo, en la gente del pueblo. Se nota en todo: en el ardor con que se acogen las manifestaciones artísticas con él relacionadas, y en el afán con que se siguen, a través de las mil variadas e imprevistas incidencias del momento político, las sugestiones más intensas de la devoción patriótica.

Pulsando la opinión, escrutando en las impresiones del pueblo, puede verse con cuanto entusiasmo, con qué febril interés, se persiguen, en su desarrollo, aquellas cuestiones más íntimamente relacionadas a la vida insular y regional. Hay en los medios quietos y sosegados de estos pueblos humildes y tolerantes, arrebatos de pasión mal contenida, que se manifiestan y estallan en los momentos de vacilación e inquietud. Y hay en todos los criterios una sensación única y absorbente, una manifestación fundamental de sus genéricos afanes: la defensa de lo propio; el imperio de los derechos conquistados y de los bienes espirituales eternizados por la tradición.

A toda esta gama de manifestaciones de la existencia indudable de ese sentimiento regional de que venimos hablando, le falta algo, ciertamente; le falta, ante todo, cohesión, unidad, es decir, organización de potencialidades bajo una disciplina espiritual prestigiosa y noble.

Falta, en resumen, un pensamiento regional. El sentimiento existe, pero el sentimiento sólo, nada puede ni significa. Para que produzca los frutos adecuados y lógicos, para que llegue donde debe llegar y rinda los frutos que debe rendir, el sentimiento precisa someterse a un pensamiento generatriz, y ese pensamiento es el que es preciso crear para favorecer el triunfo rotundo, decisivo, de todos nuestros valores íntimos, de todas nuestras potencias espirituales.

Tal debiera ser en política el rumbo a seguir. Que hubiera,—¿cómo no, si es indispensable que la haya, si no puede menos que haberla?—, una peculiar distinción de idealismos, en cada factor dispuesto para la lucha. Una libertad absoluta, y una completa independencia moral e intelectual, para todas las ideas y convencimientos. Pero uniendo la totalidad de voluntades, que hoy se agitan dispersas, acaso en pugna suicida y culpable, un pensamiento único: compendio y resumen de ese pensamiento director que el sentimiento regional precisa para imponerse y vencer.

Pensamiento generoso, como generoso es el sentimiento en que se inspiraría, que no habría de dejar fructificar en nuestro huerto la mala semilla de la intriga política y de las ambiciones personales.

El señor Benítez de Lugo contesta al señor Calvo Sotelo

El ex subsecretario de Hacienda, D. Félix Benítez de Lugo, ha enviado á "La Voz", de Madrid, la siguiente carta remitida á "A B C" en contestación al artículo que públicó en dicho periódico el señor Calvo Sotelo:

"Excelentísimo señor marqués de Luca de Tena.

Mi distinguido amigo: Como subsecretario de Hacienda que era en 1923, me considero obligado á rectificar un manifiesto error que el señor Calvo Soleto comete en el vibrante artículo que publica en el número de "A B C" correspondiente al día de ayer, en el que afirma que en 1923 "la Hacienda era un caos".

No; se equivoca paladinamente el señor Calvo Sotelo. La Hacienda, en 1923, lejos de ser un caos, como injusta y gratuitamente supone, era tan diáfana en su contabilidad, tan nítida en su desenvolvimiento y tan trasparente en su administración, que cualquier ciudadano en todo momento podía conocer la marcha financiera del presupuesto y sus distintos componentes. La confianza que inspiraba la gestión de la Hacienda en 1923 la acredita el canje á la par que el Real decreto de 15 de abril de aquel año realizó de mil millones de obligaciones del Tesoro con interés de cinco por ciento, en otras con interés de 4,50 por ciento anual, beneficiándose el Tesoro con los millones que supone esa disminución de interés.

El caos que el señor Calvo Sotelo supone en la Hacienda de 1923, ése sí que existe, desgraciadamente, en la Hacienda que ha dejado el señor Calvo Sotelo, en la que hay operaciones financieras, por él realizadas ó autorizadas—como la última remesa de oro á Londres, los enormes dispendios del Tesoro en su intervención en los cambios y la vorágine financiera de los gastos del ministerio de Fomento—, que aún no sabemos su finalidad, su alcance y su liquidación.

Rogando á usted me dispense el favor de dar publicidad á esta rectificación obligada, es de usted afectísimo amigo, q. e. s. m.—**Félix Benítez de Lugo.**

Madrid, 2, 1930."

Publicaciones

EL capítulo "Canarias", de la Geografía Universal de Gallach

El "Instituto Gallach de Librería y Ediciones", acaba de publicar el fascículo número 29 de su obra "Geografía Universal.—Descripción moderna del mundo".

Se incluyen en él el final del capítulo "Andalucía", y los dos correspondientes á "Extremadura" y "Canarias", este último debido á la pluma del catedrático de la Universidad Central é ilustre geólogo don Lucas Fernández Navarro.

Contiene este capítulo de la Geografía Universal de Gallach, el estudio más completo y valioso que del archipiélago canario ha podido hacerse en todo tiempo, principalmente bajo el aspecto geológico, aunque también contiene datos descriptivos de gran valor y de la más trascendental importancia para el mejor y más exacto conocimiento de las islas.

De la calidad y mérito científico del trabajo poco podemos decir después de haber anticipado el nombre del autor, pues conociéndolo, ni por un momento vacilará el lector al suponerlo admirable y valioso por todos conceptos.

La parte gráfica de este fascículo de la Geografía Universal se engalana con numerosas fotografías de las islas, á cual más bella y mejor obtenidas, desfilando gracias á ellas, por las páginas del interesante volumen todo lo más curioso y sorprendente que en el archipiélgo puede hallarse.

Obra es esta, en resumen, que honra en grado sumo a la casa editora, por el lujo de detalles que en ella se contienen, como por el valor excepcional del trabajo que encierra, y que constituye, además, en su parte gráfica, un verdadero exponente de las más admirables curiosidades y bellezas del país, ó, lo que es lo mismo, un nuevo estímulo para nuestro legítimo y justificado orgullo regional.

Mme. Morris, conductora notable de automóviles de carrera, y mujer conocida por sus singulares ideas, ha hecho una demanda judicial contra la Federación Femenina Sportiva, por haberle negado una licencia basándose en que ella viste el traje masculino habitualmente. Mme. Violete Morris, en el Palacio de Justicia, acompañada de su abogado

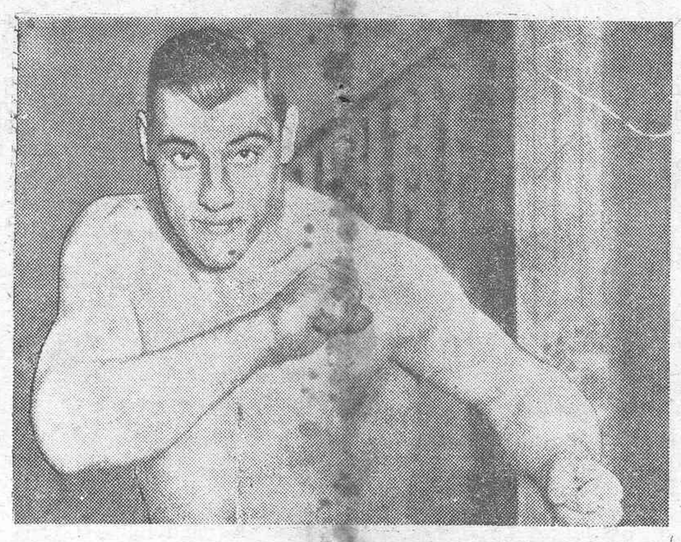

ACTUALIDADES GRAFICAS.—El boxeador italiano, Primo Carnera, el gigantesco púgil que está obteniendo éxito sensacional en los Estados Unidos.—Primo Carnera ganó 700.000 pesetas el año pasado. Hace dos años ganaba 8 pesetas por día en su profesión de carretero. — Comida ofrecida a los sin hogar por el Ejército de Salvación, en su «Palacio de la Mujer», en París.

CRONICAS DEL DIA

La mujer canaria en la escena

Tiene la obra de Leoncio Rodríguez la virtud de proporcionarnos una visión de nuestra tierra, no sólo en lo exterior, sino en lo interno, en el sentimiento, en la humanidad misma de nuestra región, cuyos valores emotivos han sido destacados, en "Ajijides", con mano maestra y espíritu de artista.

Nunca como ahora se había llevado á la escena el sentir regional de manera tan profunda y tan humana: son nuestras gentes, son nuestras pasiones que palpitan, llenas de vida, en el marco luminoso del campo isleño.

Es esta una pieza dramática, construída sobriamente, sin aliños retóricos, sin violencias de expresión ni de movimiento. Los personajes viven su vida; cada uno tiene su fisonomía propia. Van y vienen traídos, no por el capricho inconsciente del autor, sino por los sucesos, por los acontecimientos, por la llama que alienta á los seres que intervienen en este episodio rural. Seres tan diversos entre sí, que, mientras unos, desasidos de todo egoísmo, llegan á la abnegación, otros, tocados de concupiscencia, descienden á las mayores vilezas. También pasan por esta obra la cazurronería de los años expertos y el desbordamiento de una juventud soñadora y optimista.

Los sentimientos todos se exteriorizan con justeza, con verismo; las situaciones surgen espontaneamente, con naturalidad, sin retorcer el cauce dramático. El primer acto, en este aspecto, es un modelo que acusa una aptitud definida y una medida ponderada de comediógrafo.

Aquella lucha de Víctor, entre el ansia de emigrar y los deberes recién contraídos. La atracción del mar—camino abierto á todas las esperanzas—y los malditos barcos que se llevan las energías mozas de nuestra tierra á las Américas, es algo tan humano, tan arraigado á la vida canaria, que conmueve profundamente. En la escena del abandono, cuando se siente dentro el cuneo del niño y la voz de la madre canta el "arrorró", se produce la emoción, la verdadera emoción, alma y fundamento de toda obra de arte.

Luego la esposa, abandonada en la flor de la juventud, deshecha de pena ante el hijo enfermo, y, en su corazón, repercutiendo el tintineo de los dineros facilitados, aviesamente, para la fuga. Una vida rota. Los instintos en acecho de una belleza desamparada y los vientos de la murmuración rondando la fama de una mujer honrada. Un mozo deslumbrado por el brillo de los doblones indianos, una esposa fuerte en su amor y en su honestidad, un hogar en silencio y una cuna vacía.

Por estos cauces serenos, sentimentales, se encamina la obra hacia un final de generosa reconciliación y exaltación de virtudes insulares. El sentido regional de esta obra no radica en las palabras, sino en la esencia de los sentimientos; no radica en atavíos exteriores, sino en la arquitectura moral de los personajes. Leoncio Rodríguez ahondó en la entraña y en la naturaleza del pueblo canario y en ello descansa el éxito de "Ajijides".

Criatura viva—hecha de sangre y barro isleño—es la vieja Lucía. Su entereza, su vigor, su cotidiano bregar por el sostenimiento de la hacienda humilde y aquella agudeza en el decir y aquella filosofía cazurra en el razonar, dibujan un carácter recio dentro de nuestra literatura. Hay algo en esta mujer, curtida por los años y la experiencia, que se impone, desde el primer momento, lo mismo en la obra que en la vida—de donde fué arrancada—: el vigor, el instinto directivo de la familia. Caso muy frecuente en nuestras campesinas, que, en las resoluciones importantes de sus asuntos, dejan á un lado el marido, imponiendo prudentemente el criterio femenino.

Lucía y Rosario: he aquí dos temperamentos, dos modalidades tan diferentes y tan representativas ambas de nuestras mujeres de tierra adentro. Fortaleza y sacrificio. Voluntad y abnegación. Encina y rosal. Fuente sellada y ternura infinita.

El estreno de esta obra constituye una efemérides para las letras regionales. Leoncio Rodríguez, que ya había destacado su personalidad en otras manifestaciones de la literatura canaria, creándose un serio prestigio dentro del periodismo, ha confirmado su talento en la escena, demostrando, una vez más, que es un escritor de prosa noble y certera, y que, por sobre su cabeza y por sobre su corazón, coloca el amor á esta tierra isleña, madre nuestra.

D. Cabrera Cruz

DE LA PALMA

Nuevo Delegado del Gobierno

Ha tomado posesión del cargo de Delegado del Gobierno en esta isla, para el que fué nombrado por real orden de 20 de febrero, don Blas Hernández Luján.

El nuevo Ayuntamiento

Han entrado a formar parte del nuevo Ayuntamiento de Santa Cruz de la Palma, los señores siguientes:

Como mayores contribuyentes: Don Manuel Rodríguez Acosta, don Francisco Concepción Cabrera, don Manuel Rodríguez Conde, don Miguel Hernández Medina, don Alfonso Hernández Arozena, don Tomás Peñate Alvarez, don José Duque Méndez, don Crisanto Matos Hernández.

Como ex-concejales: Don José Manuel Arocha Martin, don Francisco Ferraz Felipe, don Servando Acosta González, don Miguel Perdigón Méndez, don Juan Pérez Cabrera, don Rosendo Cutillas Hernández, don Estanislao Duque Brito y don Antonio Ramos y Ramos.

Las obras del puerto

Don Pedro Rodríguez y Rodríguez ha recibido la siguiente carta del ministro de Fomento, señor Matos:

«En 15 de enero pasado se envió a informe del Consejo de Obras Públicas el proyecto reformado de las obras que faltan por ejecutar en el dique del Este del puerto de Santa Cruz de la Palma, que con tanto interés se sirve usted recomendarme, por lo que cuando sea devuelto de aquel organismo, no olvidaré sus deseos y celebraré mucho dejarle atendido.»

Conferencias

En la Juventud Católica ha pronunciado una conferencia, el joven abogado don Esteban Pérez González, que disertó sobre el actual momento político.

Por las Corporaciones

Sesión en el Cabildo

Ayer tarde celebró sesión ordinaria la Comisión Permanente del Cabildo Insular, bajo la presidencia del señor La-Roche y con asistencia de los consejeros señores Santos Mádan, Vivanco y Santillán, Guimerá y Ravina, Salazar y Bethencourt y Toribio Valle.

De personal

Se acordó quedar enterada la Comisión de un oficio del secretario-contador del Hospital de La Laguna, relacionado con el cese del enfermero Vicente Hernández Tavío, y prestar conformidad á la designación interina hecha por la Inspección á favor de José Alvarez.

Nuevo edificio para el Instituto de Higiene

Fué aprobado el proyecto de nuevo edificio para Instituto de Higiene, confeccionado por el arquitecto don Antonio Pintor y Ocete, acordándose pedir al Estado la cesión de los terrenos donde ha de ir emplazado.

Obras

Se acordó aprobar la certificación de las obras ejecutadas en el Hospital de La Laguna, durante el mes de enero último.

Igualmente se acordó verificar la recepción de las obras efectuadas en el Palacio de la Mancomunidad, para instalar la Audiencia.

Carta de gratitud

Quedó enterada la Comisión, con aprecio, de una carta del ilustre escritor don José María Salaverría, en la que dá las gracias por acuerdo de este Cuerpo, con motivo de un artículo publicado en "Blanco y Negro".

De obras públicas insulares

Se aprobó certificación de las obras ejecutadas en el trozo 13 de la carretera de esta capital á Buenavista, por Güimar y Adeje, é igualmente de las de terminación del camino vecinal de Arico á su puerto.

También se aprobó la certificación de las obras ejecutadas en la construcción del trozo 4 de la carretera de San Marcos á Guía.

Aprobación de un proyecto

Se dió lectura de un oficio de la Jefatura de Obras públicas, participando la aprobación, por la Superioridad, del proyecto reformado del trozo 13 de la carretera de Santa Cruz á Buenavista por Güimar y Adeje, que importa 53.062'62 pesetas.

De teléfonos

Se aprobó informe favorable de la Dirección del Servicio Telefónico, al oficio del Ayuntamiento de Adeje, interesando se considere como servicio urbano el que se curse entre dicha localidad y el pago de Tijoco.

Accediendo á petición el Ayuntamiento de Buenavista, se acordó instalar una Estación telefónica en el pago de El Palmar.

Caminos vecinales

También se dió lectura á un oficio de la Dirección General de Obras Públicas, trasladando real orden aprobatoria del Plan de ordenación para la construcción de los caminos vecinales de Tenerife.

El estreno de "Ajijides"

Felicitaciones recibidas en LA PRENSA

Opinión de un elemento de vanguardia

Nuestro querido amigo Eduardo Westerdahl, uno de los más destacados valores de nuestra juventud vanguardista, nos envía las siguientes líneas:

Señor don Leoncio Rodríguez.

Mi distinguido amigo: No quiero permanecer aislado en esta fraterna devoción que se ha alzado ante Vd., hombre de batalla, que siente, ya pleno en su record periodístico, la nostalgia de los abecedarios y las carreras distintas.

Hay un hecho cierto que digo con el más gran dolor, partida la fe; la juventud, esa corriente que debiera formar magníficos cuadros eléctricos, sigue recibiendo de Vds. los únicos voltajes Y lo esencial es esto: la dinámica, la energía.

Yo tengo mi fe, mi amor absoluto, mi entusiasmo joven a todos los compañeros que vibran como yo en las vanguardias puras del arte. Pero esto mismo no es piedra que entorpezca la devoción que se le debe, por ese mismo su amor a sus tendencias y esa fe en Vds., que nosotros no tenemos en nosotros mismos.

Yo mismo me deleito viendo las construcciones y superaciones del regionalismo en un cuadro de Aguiar y en una comedia dramática de Vd. El arte es eso: proyección íntegra de todo nuestro espíritu, de todos nosotros mismos. «Ajijides» lleva—oh valor epopéyico—el molde superado de toda una generación.

Su amigo, **Eduardo Westerdahl**

* * *

La Presidenta y Junta de la Asociación de la Infancia, (Hospital de Niños), saludan y felicitan a Leoncio Rodríguez, con toda sinceridad, por el verdadero éxito obtenido en las representaciones de su obra dramática, «Ajijides».

* * *

Señor don Leoncio Rodríguez.

Sin resignarme aún de que largo destierro impidiérame asistir al estreno de «Ajijides», llega noticia definitivo éxito. Felicítolo con sincero entusiasmo, celebrando como canaria de corazón que su obra haya sentado firmes jalones teatro regional.

María de las Casas

Granadilla.

* * *

Señor don Leoncio Rodríguez González.

Mi querido amigo y compañero: Felicítole sinceramente por el éxito obtenido con su comedia «Ajijides», la cual anhelamos verla representar en el Teatro de esta Villa, para mejor testimoniarle nuestra admiración.

Suyo siempre muy affmo. amigo y compañero, q. e. s. m. **Francisco Dorta**

Orotava.

* * *

Señor don Leoncio Rodríguez.

Felicítole por el éxito alcanzado su obra teatral.—**B. Oramas.**

La Rambla.

* * *

Señor don Leoncio Rodríguez.

Distinguido señor y amigo: Tengo el gusto de dirigirme a usted, para felicitarle por el señalado triunfo obtenido en la noche del sábado último en el Guimerá, con el estreno de la comedia «Ajijides». Por lo alejado que vivo, no pude hacerlo telegráficamente. Por medio de estas líneas uno mi aplauso a los muchos que ha recibido por su magnífica producción teatral, la que quizá podré admirar en escena durante la actuación de la compañía Romeu, en este Puerto.

De usted affmo. s. s. **F. S. Acevedo**

Las Dehesas.

* * *

Señor don Leoncio Rodríguez.

Mi distinguido amigo: Por su popular diario me entero del resonante triunfo alcanzado con el reciente estreno de «Ajijides», y, aunque obligaciones de mi cargo me impidieron, como fuera mi deseo, asistir a su estreno, no por eso debo dejar de unir mi sincera felicitación a las innumerables que en estos días está recibiendo.

Triunfo merecido que enaltecen a usted y a las letras regionales; por eso lo celebramos como propio; perdone el egoismo.

Le saluda afectuosamente su buen amigo, q. e. s. m., **S. J. Machado.**

Villa de Arico.

* * *

Señor don Leoncio Rodríguez.

Mi estimado amigo; Mi felicitación por el éxito obtenido por usted en su obra teatral «Ajjides». Claro está que esta felicitación mía no puede tener, ni tiene, y menos pretende se le conceda el valor de las que le han dirigido los intelectuales, sino la que corresponde a un aficionado a los libros, como yo, y a los sentimientos de quien siente como suyos los triunfos del amigo y paisano.

Afectuosamente, **Abraham T. Ferrer.**

Los Silos, 11-3-1930.

* * *

Señor don Leoncio Rodríguez.

Mi querido amigo: Con harto sentimiento no pude darme el gusto de asistir al estreno de su obra «Ajijides», pero he leído una escena de ella publicada en LA PRENSA, y, si «para muestra basta un botón», ya me imagino cómo será la botonadura completa; una cosa regia.

No me sorprende este su nuevo triunfo de ahora. Conozco sus bríos literarios; sé que

Ministerio de Cultura 2010

EL SEÑOR

D. Ramón Matías Izquierdo

Falleció el día 7 de Marzo de 1930
Después de recibir los Santos Sacramentos.

Su viuda, hijos y demás familiares;

Suplican a sus amistades se sirvan asistir a la misa que, por el eterno descanso del finado, tendrá lugar mañana, viernes, a las 8, en la parroquia del Sagrario Catedral (Santo Domingo), favor que agradecerán eternamente.

La Laguna, 13 de Marzo de 1930.

El Iltmo. señor Obispo de la Diócesis concede indulgencia en la forma acostumbrada.

Primer aniversaro de la señora

D.ª Francisca Pons Suárez, viuda de Sansón

Falleció el 14 de Marzo de 1929, habiendo recibido los Santos Sacramentos y la bendición de S. S.

Sus hijos, hijos políticos, nietos y demás parientes;

Suplican a sus amistades se sirvan asistir a las misas que, por el eterno descanso de la finada, se celebrarán mañana, viernes, 14, en la iglesia del Pilar, a las 5 y media y a las 9, y el sábado, 15, a las 8, en la parroquia de San Francisco, favor que agradecerán profundamente.

Santa Cruz de Tenerife, 13 de Marzo de 1930.

usted, en este orden, no acomete ninguna empresa que no vaya acompañada por el éxito, y es natural que quien tan brillantemente ha enaltecido el periodismo canario, honre asimismo y de un modo glorioso su teatro.

Reciba un efusivo y apretado abrazo de felicitación de su antiguo, invariable amigo,

Domingo J. Manrique.

La Laguna.

Gobierno civil

Lo que dice el gobernador

El gobernador civil manifestó anoche a los periodistas que hacen la información en aquel Centro, que había recogido un ruego que le dirigía «La Tarde», relacionado con la unificación y aumento de la gratificación de residencia que disfrutan los funcionarios públicos de Canarias, y que desde ayer comenzó a ocuparse del asunto, para elevar una petición razonada al Gobierno.

Añadió la primera autoridad que se habían constituído ya todos los Ayuntamientos de esta provincia, con la sóla excepción de dos en la isla de La Palma, donde parece surgieron dificultades que han de ser vencidas seguidamente.

Hasta anoche no había recibido ninguna noticia de Madrid sobre nombramientos de alcaldes.

Estadística

El señor Gobernador civil ha dirigido una circular a los alcaldes de esta provincia para que, con toda urgencia, procedan a dar cumplimiento a la real orden del Ministerio de la Gobernación que dispuso el servicio de rotulación de calles y numeración de edificios, advirtiéndoles, al propio tiempo, que si dentro del plazo de quince días no lo hubiesen realizado se nombrarán por el señor Jefe de Estadística comisiones especiales que se personarán en los municipios morosos para ejecutar los trabajos.

SUCESOS

Robo de tres mil quinientas pesetas por un enmascarado

Noches pasadas, al regresar de un baile la esposa y un hijastro del propietario de Los Silos, don Estanislao de la Cruz Hernández, sorprendieron dentro de la casa a un enmascarado, el que se dió a la fuga, no obstante los esfuerzos que ambos hicieron para detenerle.

Al hacer un registro en el interior del domicilio, comprobaron que había sido descerrajado un baúl, desapareciendo del mismo 3.500 pesetas en billetes del Banco de España, que allí guardaba el señor de la Cruz.

Los dueños de la casa pusieron el hecho en conocimiento de la Guardia civil de los puestos de la Orotava y Buenavista, que comenzaron a practicar diligencias con el fin de esclarecer los hechos.

Después de algunas pesquisas lograron detener a Zoilo García Cejas, de oficio carpintero, también vecino de Los Silos, sobre el cual recaen fundadas sospechas de haber sido el único autor del robo.

Dicho individuo niega su participación en el hecho, pero existen varios antecedentes y detalles que le delatan.

La Benemérita le ocupó una llave, con la que se podía abrir la puerta de entrada de la casa, que además conocía Zoilo por haber estado trabajando en las obras de carpintería de la misma.

No pudo justificar dicho individuo el lugar donde había estado la noche en que fué descubierto el robo, pues aseguraba que fué a un baile, y allí no fué visto.

También presentaba erosiones en una mano, que debieron serle producidas al forcejear con el hijastro del dueño de la casa, cuando fué descubierto en la misma, llevando la cara tapada con un antifaz.

No se le pudo ocupar ninguna cantidad, poniéndosele a disposición del Juzgado de Instrucción de Icod.

Una niña sufre lesiones de importancia

Ayer, a las seis y media de la tarde, sufrió una caída desde un muro que existe frente al cuartel de Almeida, la niña Marina Bello Díaz, de 7 años de edad, domiciliada en la calle de San Miguel, 44, que resultó con lesiones de alguna importancia.

Conducida a la Casa de Socorro, el médico de guardia le apreció una contusión en la región nasal, otra de igual naturaleza en la región geniana y labio superior, con epistaxis y erosiones en distintas partes del cuerpo.

Después de asistida pasó a su domicilio.

COMUNICADO

Sr. Director de LA PRENSA.

Muy señor mío: Agradecería de su amabilidad la publicación de la adjunta carta- abierta en el periódico de su digna dirección.

Dándole gracias anticipadas quedo de usted atento s. s. q. e. s. m.,

C. REVERON

* * *

Sr. D. Santiago García Sanabria, alcalde de esta capital.

Mry señor mío: En la reseña que de la sesión del Pleno celebrada ayer, hace el periódico "La Tarde", leo lo siguiente:

"—Entonces—interrumpe el señor Orozco—¿qué sucedió con el señor Reverón?

El señor Arroyo: —¡Sería interesante saberlo, pues tengo entendido todo lo contrario de lo que dice al Alcalde!

El alcalde: —Ya diré a los señores Orozco y Arroyo, particularmente, lo que sucedió en este asunto, pues entiendo que no es oportuno hablar de ciertas cosas desde este lugar."

De ninguna manera puedo permitir, que con relación a mí se hable de "ciertas cosas" particularmente, y por ello necesito y exijo, si es posible, que esas "ciertas cosas" se digan públicamente, para con igual publicidad poder defenderme.

De usted atento s. s.,

C. REVERON

DE AVIACION

Un aeroplano para 160 pasajeros

El correo de Norteamérica, nos trae datos relacionados con el monoplano proyectado por el ex-ingeniero aeronáutico del Departamento de Comercio de Estados Unidos, Mr. E. Eliot Green, hoy ingeniero en jefe de la General Development Company, en Connecticut.

Se trata de un aparato terrestre a doble fuselaje, cuyo espesor de alas proporcionará amplio espacio para el transporte de 160 pasajeros, con todas las comodidades. Además, tendrá una tripulación de 17 personas.

El ambicioso proyecto de construcción de este avión, el que se espera ensayar a fines del corriente año, deja empequeñecido a todos los otros vehículos aéreos más pesados que el aire, construídos ya, entre ellos al D. O. X. alemán, al Robrach y al Junkers y al Handley Page.

Las características principales son las siguientes: largo, 42'1 metros; altura, 9'6; envergadura, 80; superficie de sustentación, 963 metros cuadrados; anchura máxima de alas, 7'93; anchura mínima de alas, 7'93; peso vacío, 40.900 kilógramos; combustible y aceite, 9.100; carga útil disponible, 15.900; peso total, 65.900; carga por metro cuadrado de superficie sustentadora, 68'5; carga por H P, 7'5; velocidad máxima a nivel del mar, 96'5 por hora; capacidad horaria de vuelo a velocidada de crucero, 7 horas; radio de acción a la misma velocidad, 1.290 kilómetros.

La carga útil disponible está dividida de la siguiente manera: 160 pasajeros con su equipaje, una tripulación de 17 personas y provisiones. En el tipo especial para carga, no habrá pasajeros, y la tripulación será reducida a nueve hombres.

La altura del corredor central permitirá a una persona de proporciones medias, caminar erguida en una extensión de más de cincuenta metros.

El tren de aterrizaje ofrece un problema difícil en un aparato de 65 toneladas de peso total, pero ha sido resuelto colocando debajo de cada fuselaje un tren de dos ruedas de 1'80 metros de diámetro, montadas en una sólida estructura y en parte encerradas en una caja de perfil aerodinámico del tipo «pierna de pantalón».

Una de las más curiosas partes de este avión será la instalación de los motores. En la nariz de cada fuselaje, habrá una planta de cuatro motores separados de 1.100 HP. cada uno, de tal manera arreglados, que será posible detener la marcha de uno de ellos, o una combinación de los mismos. Los motores estarán simétricamente colocados alrededor del árbol de la hélice, formando los cuatro una letra X, vista de frente.

Los pasajeros tendrán grandes comodidades.

La tripulación estará compuesta de un jefe, un radio-operador, dos pilotos, un comisario de a bordo, dos mecánicos, dos maquinistas, ocho cocineros, mozos y «stewards».

Información judicial

Juicio por usurpación

En la mañana de hoy se celebrará ante el Tribunal de Derecho de esta Audiencia la vista de una causa por el delito de usurpación y daños, incoada en el Juzgado de La Laguna, contra Florina Dorta Benítez y Servanda Dorta Benítez.

Califica los hechos como constitutivos de un delito de usurpación y una falta incidental de daños, pidiendo se imponga a cada uno de los procesados la pena de 2 meses y un día de prisión por el delito, y 10 pesetas de multa e indemnización de seis pesetas al perjudicado, por la falta.

La defensa de los procesados estará a cargo del abogado Sr. Díaz Bethencourt.

Sentencias

Por la Sala de lo Criminal de esta Audiencia se ha dictado sentencia en la causa procedente del Juzgado de La Laguna, por el delito de hurto a Argelia Tapia Tejera, contra Benita García Rodríguez, a cuya acusada se absuelve libremente declarando de oficio las costas procesales de conformidad con lo solicitado por el letrado defensor señor López de Vergara.

—También se ha fallado en la causa incoada en el Juzgado de la Orotava, por muerte de Lucía Illada a consecuencia de un atropello automovilista, contra Ernesto Gutiérrez Hernández, hecho ocurrido en la carretera de la Orotava, donde dicen El Pinito.

Por dicha sentencia se condena al procesado como autor responsable de un delito de homicidio por simple imprudencia temeraria, con infracción de los Reglamentos, a la pena de cuatro meses de prisión, antes arresto mayor, al pago de las costas causadas y a que en concepto de indemnización, satisfaga a los herederos de la víctima la cantidad de 10 mil pesetas, declarándose no haber lugar a la responsabilidad subsidiaria de Adolfo Rodríguez, dueño del automóvil, siendo además de aplicar a dicha pena impuesta los beneficios del decreto de indulto.

—Igualmente se ha fallado en la causa tramitada en el Juzgado de La Laguna por el delito de tenencia ilícita de arma de fuego, contra Juan Delgado (a) Sisi, a quien se condena a la pena de dos meses y un día de prisión, multa de mil pesetas y al pago de las costas causadas, decretándose el comiso del arma ocupada, a la que se dará el destino legal.

DE LA LAGUNA

Un banquete

El próximo sábado, a las ocho y media de la noche, tendrá lugar en el Hotel Aguere de esta ciudad, un banquete conque el Orfeón "La Paz" y los alumnos y amigos del profesor de la Normal de Maestros, don Aurelio Charentón, le obsequian con motivo de su próximo viaje a la Península, donde ha sido trasladado.

Las tarjetas para asistir a dicho acto se encuentran a la venta en el lmacén de don Luis Ramos.

Debut

El próximo lunes debutará en esta ciudad la notable Compañía de comedias de José Romeu.

Continúa abierto el abono para esta corta temporada teatral, en las oficinas del señor Rivero.

Yate de turismo

El día 31 del corriente llegará a este puerto, procedente del de Funchal, el magnífico yate noruego

«STELLA POLARIS»

saliendo ese mismo día, por la noche, para Las Palmas, Casablanca, Gibraltar, Argel, Palma de Mallorca, Barcelona y Mónaco, para cuyos puertos admite pasajeros.

Para más informes, dirigirse a su agente en esta, Alvaro Rodríguez López, Avenida de Cuba, junto al Club Náutico.

Casa de alquiler

SE ALQUILA la casa número 9 de la calle de Costa y Grijalba. Es de construcción moderna y cuenta con toda clase de comodidades.—Informarán en la misma calle número 15.

ESSEX

Su soberbio rendimiento y precio económico justifican la preferencia del público por este coche.

LA EQUITATIVA

FUNDACION ROSILLO

SEGUROS SOBRE LA VIDA
SEGUROS CONTRA INCENDIOS

1917 | PRINCIPALES CIFRAS DE LA MEMORIA DE 1927: | 1927

CIFRAS DEL ULTIMO BALANCE

	Pesetas
Activo	72.774.510
Excedente del año	1.935.042
Reservas Técnicas	47.943.253
Fondos de beneficio a los Asegurados	5.721.564
Primas del ejercicio	11.637.113

DISTRIBUCION DEL BENEFICIO

	Pesetas
Para los Asegurados	1.720.008
Para los Accionistas	178.125
Para los Consejeros	9.375
Pasado a Cuenta Nueva	27.534

El 89 por ciento de los beneficios han sido para los Asegurados.

SEGUROS DE VIDA EN VIGOR: 241.364.474 PESETAS.
TOTAL DE SEGUROS EMITIDOS DESDE SU FUNDACION: 451.731.427 PESETAS

Inspección Regional para Canarias
Agencia Gral. para Ramo Incendios
Bethencourt Alfonso, número 15
SANTA CRUZ DE TENERIFE

Constructores ~ Contratistas Propietarios

Invitamos a ustedes a visitar la Exposición de muestras de la importante FABRICA DE MOSAICOS HIDRAULICOS Y PAVIMENTOS DE GRANITO de los señores

Navarro & Esteva

Elegantes y modernos dibujos. — Construcción esmerada.

PRECIOS FUERA DE TODA COMPETENCIA

Importadores directos de

LOSETAS MALLORQUINAS PARA AZOTEAS

artículo que mejor resultado está dando en Canarias. — Muestras a disposición de los señores interesados.

AGENCIA exclusiva para la provincia de Tenerife:
RAMBLA DE PULIDO, 36 — SANTA CRUZ DE TENERIFE

Cuando los FRENOS de su coche están guarnecidos con FORROS FERODO, es usted su dueño absoluto en cualquier situación.

Los forros que no llevan la marca FERODO, no son Ferodo.

VENTA AL POR MAYOR Y DETALLE:

AMERICO L. MENDEZ

Santa Cruz de Tenerife

Billetes de 100 pesetas a 80

Equivalencia que resulta de los magníficos obsequios que desde primero de marzo hasta el 31 de mayo de 1930, hace a su numerosa y distinguida clientela, los populares almacenes MUEBLES BENLLOCH.

Primero.—El día primero de junio de 1930, se sortearán tres días de los comprendidos entre el primero de marzo al 31 de mayo, devolviéndose a cada comprador el importe de las compras que haya efectuado al contado, en los tres días que resulten agraciados.

Segundo.—El día 28 de febrero y ante el notario don Pío Casais Canosa, se han colocado en el interior de cinco juegos, y en cada uno de ellos tickets por valor de quinientas pesetas cada uno, total pesetas dos mil quinientas, cuyos objetos los percibirán las personas que acierten a comprar los juegos que los poseen.

Tercero.—A fin de que nuestra numerosa clientela de toda la isla de Tenerife, se pueda beneficiar con estos obsequios, será por cuenta nuestra el importe de sus viajes a esta plaza, dos días de hospedaje en el hotel Camacho, y las entradas a los espectáculos que se celebren en dichos días, a toda persona que adquiera en nuestros almacenes una alcoba, un comedor y un juego de sala.

BEBAN SIEMPRE **Fino "LA RIVA"**

La fábrica de tabacos y cigarrillos

«COLON»

participa a su numerosa clientela, que ha puesto a la venta una nueva marca de CIGARRILLOS a Pesetas 0'30 la cajetilla, conteniendo unos tickes numerados para el sorteo de tres objetos de arte de

PESETAS 500 300 Y 200 CADA UNO

El poseedor del número premiado podrá elegir entre el objeto o su valor en pesetas. — El sorteo se celebrará el día 30 de Abril próximo, ante un notario de esta capital. — ISIDRO ROJAS.

Su Dentista Conoce

Un NUEVO medio para limpiar los dientes

Importantes descubrimientos dentales se han efectuados para la higiene de los dientes — nuevos métodos para protegerlos han sido hallados.

La ciencia dental achaca ahora la mayoría de las enfermedades en los dientes a una Película. Pase la lengua sobre los dientes y la notará — es una capa viscosa.

La película se adhiere a los dientes, penetra en los intersticios y allí se localiza. Millones de gérmenes viven en ella y abren las puertas a la enfermedad. Los métodos antiguos fracasan al tener que combatirla.

Actualmente, la ciencia dental ha proporcionado combatientes efectivos contra esa película en un dentífrico denominado Pepsodent. Este la coagula; la destruye y pule los dientes a gran brillo.

Pruebe Pepsodent

Vea cómo los dientes se emblanquecen a medida que las capas desaparecen. Unos pocos días de emplearlo se lo demostrará. Pida una muestra gratis para diez días a Busquets Hermanos y Compañía, Sección 55-81 Cortes, 587, Barcelona.

ADQUIERA UN TUBO HOY MISMO

Pepsodent RGTDA MARCA

EL DENTÍFRICO DE CALIDAD DEL DÍA

Recomendado por los Dentistas más importantes del mundo entero

81-3-9

Ministerio de Cultura 2010

EMPRESAS DE AGUAS

Sociedad de explotaciones de agua del BARRANCO DE ARACA

Necesitando esta Sociedad un encargado para la cobranza de los recibos correspondientes a la venta de agua, se admiten por el presente anuncio las proposiciones de aquellos que aspiren a desempeñar este destino, debiendo acompañar al hacer sus solicitudes los informes y garantías que acrediten su personalidad, desechándose todas las que vengan recomendadas.

Las indicadas solicitudes serán dirigidas al señor presidente y entregadas personalmente en la Secretaría de esta Sociedad en la calle de José Murphy número 2, principal, hasta el día 18 de los corrientes.

COMUNIDAD «MORRO NEGRO»
SUBASTA

El día 16 del actual, a las dos de la tarde, en el domicilio de don José Campos Yanes (en este pago), tendrá lugar la subasta en pliego cerrado de ciento cincuenta metros lineales de perforación en la galería de esta Comunidad, en el tiempo limitado de quince meses.

El pliego de condiciones y demás informes, puede verse en el domicilio del secretario de la comunidad, que está situado frente a la escuela nacional de niños de dicho pago.

Escobonal, 11 de marzo de 1930.—El secretario, **Ireneo Delgado García.**—Visto Bueno, el presidente, **José Campos Castro**

Nota.—Se hace presente a los postores que la Directiva se reserva el derecho de adjudicar si le conviene.

COMUNIDAD «LA PORTELA»

Por la presente se convoca a Junta general ordinaria que tendrá lugar el domingo, 16 del corriente, a las dos de su tarde, en los altos del Ayuntamiento de esta ciudad, con el fin de tratar la siguiente

ORDEN DEL DIA

1.—Presentación de cuentas.
2.—Elección de nueva Junta de Gobierno.
3.—Manifestaciones de los señores partícipes.

Se advierte que según dispone el Reglamento, la Junta es de única convocatoria.

Icod, 7 de marzo de 1930.—El secretario, **Ramón Borges.**—Visto Bueno, el presidente, **Ricardo Gómez Ponce**

LAS NEREIDAS
Comunidad de alumbramiento de aguas

AVISO

Se ruega a los señores comuneros que estén atrasados en el pago de sus cuotas, se pongan al corriente antes del 15 de marzo próximo, pues es deseo del Consejo de Administración reanudar las obras lo antes posible, siendo este el último plazo que se concede.

Las acciones que no estuviesen al corriente en dicha fecha, serán subastadas según disponen los Estatutos sociales.

Güimar, 21 de enero de 1930.—P. A. del C. de A.—El secretario, **Domingo Rodríguez Sanfiel**

Radio Club Tenerife

CONVOCATORIA

Por la presente se cita a los señores socios de este Radio Club, con el fin de que se sirvan asistir el día 20 del que cursa y hora de las 6 de la tarde, al domicilio del Centro y Montepío de Dependientes de esta capital, para celebrar junta general ordinaria y proceder a la renovación reglamentaria de la Junta directiva.

Santa Cruz de Tenerife, 5 de marzo de 1930.—El secretario, F. Torres.—V. B. El presidente, Gálvez.

GRUPO DE INGENIEROS DE TENERIFE

SUBASTA

El día 18 del actual mes de marzo, a las once horas de la mañana, se celebrará en el lugar que ocupa este Grupo, la venta en pública subasta, por pujas a la llana, de dos caballos y tres mulos de desecho.

Lo que se hace saber para conocimiento de los que deseen tomar parte en la licitación, siendo de cuenta del rematante el importe de este anuncio.

Santa Cruz de Tenerife, 7 de marzo de 1930.—El Capitán Mayor acctal, **Armenta**

Parque de Intendencia de Tenerife

ANUNCIO

Por el presente se convoca a todos los comerciantes de esta plaza y provincia, que deseen hacer ofertas de venta de los siguientes artículos, que necesita este Establecimiento para el mes actual,

SUBSISTENCIAS

Leña para hornos,	16'00	Qmos.
Carbon mineral	36'00	»
Sal común	13'00	»

ADVERTENCIAS

1.—Las ofertas deberán ir acompañadas del último recibo de la contribución industrial y la cédula personal corriente, los apoderados del poder notarial correspondiente y los extranjeros el certificado de extranjería.

2.—Los artículos que se ofrezcan han de ser de producción nacional y en defecto de estos se admitirá la concurrencia extranjera.

3.—Las ofertas se recibirán en el despacho de la Jefatura del Detall de este Establecimiento, todos los días laborables hasta las doce horas del día 20 del actual y será nula toda aquella que venga enmendada, siendo de cuenta de los señores adjudicatarios el importe del presente anuncio.

4.—La Junta se reserva el derecho de rechazar parte o el total de las ofertas, si así lo considera conveniente.

Santa Cruz de Tenerife, 10 de marzo de 1930.—El Jefe del Detall, P. I. Fortunato Fernández.—Visto Bueno, el Director, Eduardo Gálvez.

Instalaciones eléctricas

de alumbrado y de motores, con extricta sujeción al nuevo Reglamento de 17 de Enero de 1930, las hace **GARCIA GRANADOS.** Precios los más económicos.—Candelaria, 6. Teléfono 320.

INFORMACIONES GRAFICAS

TEATRO REGIONAL CANARIO

Un detalle del segundo acto de la comedia «Ajijides», de Leoncio Rodríguez, con la espléndida decoración del señor Bonnin.—La actriz Julia Lajos (x), intérprete de Rosario.—(Foto de A. Benítez).

DE SOCIEDAD

Viajeros

Ha llegado de Santa Cruz de la Palma, el letrado don Alonso Pérez Díaz.

—También llegaron ayer de aquella ciudad, don Agustín Fernández, don Antonio Lorenzo, don Pedro Lamata y señora, don Antonio Pereyra, don Antonio Hernández, don Pedro Díaz, don Manuel Bravo, don Bienvenido Mederos, don Daniel Reyes y don Vicente Sicilia.

—De Las Palmas han llegado don Juan Sintes, don Antonio Orrivo, don Blas Ramírez, don Segundo Ramos, don Agustín Jerez, don Nicolás Duque, Mr. Fortin y señora, don Manuel Guerra y don Luis Rosales.

—Ayer tarde llegaron de Las Palmas, don Eduardo Coll, don José López, don José Aguiar, don Alfredo Díaz, don Domingo Rivero, don M. Schultz, don A. Rodríguez, Mr. Ford e hijo, Miss Morisson, Mr. Defries, don Antonio Barreto, don Rafael Ramírez, don Félix García y don Luis Cabrera.

—Para aquella ciudad han hecho viaje, don Julio Nieto, don Ciriaco Rojas, don Sebastián Méndez, Mr. Henri Mah, don Miguel Roca y don Arturo Barreto.

—Ha llegado de París nuestro querido amigo don Virgilio Martín.

Natalicios

Ha dado a luz un niño la señora esposa de don Leopoldo F. Trujillo Arocha.

—También ha dado a luz un niño la señora esposa del oficial de Prisiones, don Leandro Ruiz.

—En esta capital ha dado a luz un niño la señora doña Antonia Pineda, esposa de nuestro amigo don José María Reyes.

Necrología

Ha fallecido en esta capital un pequeño hijo de don Ernesto Mascareño, a cuyos familiares enviamos nuestro pésame.

EL COMETA.—Máquinas de escribir se arreglan en «El Cometa», Imeldo Serís, 39. Plaza del Teatro. Se garantizan los trabajos.

ASUNTOS LOCALES

VIDA MUNICIPAL

Renuncia de un concejal

Don Jaime Massanet Blanes, ha presentado instancia dirigida a esta Alcaldía, renunciando a su cargo de concejal de este Ayuntamiento, que le fuera conferido como mayor contribuyente, fundándose en la enfermedad crónica que padece, según certificación facultativa que acompaña.

En sustitución del señor Massanet corresponde ser nombrado concejal, como mayor contribuyente, don Juan Febles Campos.

Construcciones

Doña Juliana Hernández Marrero ha presentado instancia solicitando se le conceda autorización para construír, de conformidad con los planos que acompaña, una casa de planta baja en un solar de su propiedad, situado en el kilómetro 4 de la carretera de esta capital a La Laguna, cerca de Villa Benítez.

El servicio de limpieza pública

Al concejal inspector de la limpieza pública se le ha requerido para que ordene que el servicio de recogida de basuras a domicilio se realice con toda seguridad, á fín de evitar protestas y reclamaciones.

Concesión de plazos

A don Francisco González, don José Palomino, don Antonio Pinto y don Basilio Valladares, se les ha comunicado haberles sido concedido un plazo de un mes para que procedan a ejecutar las obras de saneamiento ordenadas por la Inspección municipal de Sanidad, en casas de su pertenencia.

Ejecución de obras

A don Antonio Ribot se le ha participado que en el plazo de cinco días proceda a realizar las obras de saneamiento ordenadas efectuar en la casa número 17 de la calle de Pablo Iglesias.

Presentación

En la Sección de Quintas de este Ayuntamiento se interesa la presentación del mozo del alistamiento de Las Palmas y reemplazo de 1923, José Perera García, hijo de José y Rosalía.

De policía urbana

Al aparejador municipal se le ha participado ordene el arreglo inmediato de la arquilla que existe frente a la casa número 44 de la calle de Imeldo Serís; reparación del pavimento de la calle de Puerta Canseco, frente a la casa número 46, en la cual se hallan fuera de su sitio varios adoquines; recogida de unos escombros en las calles de Méndez Núñez, Santa Rosalía y plaza del Patriotismo, procedentes de las avenidas con motivo de las últimas lluvias, y arreglo del pavimento hundido y obstrucción del alcantarillado viejo en la calle de Viera y Clavijo, esquina a la de San Lucas.

De Enseñanza

Oposiciones al Magisterio

Van llegando á la Corte opositores y comisiones de provincias, que con las de Madrid intentan dar soluciones al difícil problema de las oposiciones á ingreso en el Magisterio. Todos muestran su asombro é indignación y no se explican lo sucedido.

Hace días fué recibida por el director general una nutrida comisión compuesta por varios cientos de opositoras.

La impresión fué la misma de días anteriores. Que se estudia la manera de proveer todas las vacantes anunciadas.

De cómo se hará nada se dijo. Se busca la forma de que no se pueda acudir al Tribunal contencioso.

Expedientes

Se ha remitido a la Dirección general de la Deuda y Clases Pasivas, expediente acreditativo de viudedad de doña Ermesinda Montesinos Trujillo, viuda del maestro que fué de los Asilos benéficos de esta capital, don Sebastián Darias Padilla.

Nombramientos

Por real orden de 26 de febrero último, "Gaceta" del 4 del actual, se nombran, con carácter definitivo, y por traslado, los maestros siguientes:

Don José Delgado Marrero, para la escuela de niños del barrio del Perú, en esta capital.

Don Alfredo Mederos Cruz, para la del barrio de La Rambla, en San Juan de la Rambla.

Doña Luz Hernández y Hernández, por turno de consorte, para la escuela de niñas del barrio del Perú, en esta capital.

Doña Celia González Cejas, para la escuela de niñas de Barranco Hondo, en Candelaria.

Doña Gregoria Felipe Díaz, para la de niñas del barrio de Bufadero, en esta capital.

Doña María Auxiliadora López, para la escuela de niñas de Igueste, en Candelaria.

Solicitud de escuelas

Han presentado instancias solicitando regentar escuelas por el cuarto turno, don Paulino Sanz Ramiro, don Eduardo Bueno Brotons, doña María Josefa Martín y doña María Pilar Nóbrega.

Escuelas interinas

Igualmente han presentado instancias solicitado regentar escuelas con carácter interino, don Luis Diego Guscoy, don Francisco A. Corona Alsina, doña Carmen Corona Alsina y doña Angela Riberola Borgoña y don Ernesto Servando.

DE LOS PUEBLOS

ARICO

El lunes, a las once, tuvo lugar la constitución del nuevo Ayuntamiento de esta Villa, con asistencia de todos los concejales proclamados, de acuerdo con lo dispuesto por el real decreto de 11 de febrero último, quedando constituído este Municipio en la siguiente forma:

Concejales primeros contribuyentes: Don Ramón Peraza Pérez, don Leoncio González Cano, don Juan Saavedra Hernández, don Germán González García y don Avelino González y González.

Concejales anteriores al 1923: Don Ramiro García Marrero, don Pedro Borges García, don José Hernández, don Domingo Campos de la Rosa y don Elías García Martín.

Presidió esta sesión don José Hernández por ser el concejal de más edad.

Posesionados de sus cargos los concejales se llevó a efecto la correspondiente votación para el nombramiento de alcalde, habiendo resultado elegido, por mayoría absoluta de votos, don Ramón Peraza Pérez, quien acto seguido tomó posesión de su cargo, dirigiendo breves frases de salutación a la nueva Corporación y al numeroso público que se hallaba congregado en el Ayuntamiento.

De verdadero acierto ha de calificarse el acto de llevar a ocupar la Alcaldía a una persona de la cultura del señor Peraza, que cuenta con el general aprecio de este vecindario y de quien se espera una labor fructífera al frente del Municipio.

Corresponsal

Casino de Santa Cruz de Tenerife

El próximo domingo, día 16, tendrá lugar en esta Sociedad una fiesta que comenzará a las cinco de la tarde.

Lo que se comunica a los señores socios y familias a los efectos de asistencia.

Santa Cruz de Tenerife, 13 de marzo de 1930.—P. A. de la J. D., Manuel Vivanco.

Puerto de la Cruz

De teatro

Desde la noche del lunes último viene actuando con gran éxito en el Teatro Topham, la compañía del notable actor señor Romeu, cuya acertada labor, al igual que la de los demás artistas que integran su compañía, está siendo muy aplaudida por el público concurrente a tan cultos espectáculos.

Esta noche se pondrá en escena la obra «Atrévete, Susana», arreglo de Tomás Borrás.

Para la noche de mañana anuncian los carteles la representación de «La tatarabuela», de Cadenas y González del Castillo.

CORRESPONSAL

Aviso al público

88

Ya están a la venta los cigarrillos 88 que es lo mejor que se fuma.

La novedad, la encontrará el público comprando las cajetillas de la fábrica de tabacos «La Distinguida».—Marina, 49.—Santa Cruz de Tenerife.

ESPECTACULOS

Teatro Guimerá

A las nueve y media, estreno de la producción Especial Paramount, titulada «Juventud, divino tesoro».

Parque Recreativo

A las ocho menos cuarto, la cinta americana «Rin-tin-tin, mandíbulas de acero».

A las nueve y media, la superproducción titulada «El calor del hogar» y una interesante revista.

Cine La Paz

A las siete y media, la superproducción titulada «La mujer del rajah».

A las nueve y media, a mitad de precio para señoras, la película «El mercado del amor» y una revista.

Cinema Victoria

Anuncia para las siete y media, ocho menos cuarto, el estreno de los dos primeros capítulos de la película «El juramento».

A las nueve y media, diez menos cuarto, «Noticiario Fox 33» y la superproducción Fox, en siete partes, «Gente de guantes».

Según costumbre los jueves, las señoras pagarán hoy mitad de precios.

Parque Victoria.—La Laguna

A las seis, la comedia Fox, en cinco partes, «5.000 dólares de recompensa» y la película cómica en dos partes, «Romeo tropical».

AVISO

La casa Raymond Rieu.—Alfonso XIII número 9

Departamento Relojería

Tiene el gusto de participar a su distinguida clientela y al público en general, que para el buen servicio de mis clientes he traído de una de las mejores casas de la Península un inteligente oficial en Relojería para reparaciones en toda clase de relojes.

También se reparan máquinas de escribir y toda clase de gramófonos.

Se garantiza el trabajo y prontitud en la entrega del mismo.

Comisión Gestora del Hospital Militar

ANUNCIO

La Comisión Gestora de este Hospital adquiere los artículos necesarios para las atenciones del mismo durante un mes, y se convoca por el presente anuncio a todos los comerciantes que deseen hacer proposiciones para que lo realicen, las cuales habrán de sujetarse a las condiciones que han regido en compras anteriores y que están expuestas al público en las oficinas de Administración en el Hospital Militar todos los días laborables de 9 a 12.

La compra se efectuará el día 16 del corriente a las 11.—El Secretario,—**Eduardo Galván.**—El Presidente,—**Anatolio de Fuentes.**

SEBASTIAN ARTILES, mecánico de pianolas.—José Bello González, afinador de pianos.—Encargos: Santiago Cruz Gómez, San José, 27.

EL SUPER-INSECTICIDA QUE: (1) Mata moscas por millares casi instantáneamente. (2) No tiene mal olor. (3) No mancha. (4) Es absolutamente inofensivo a las personas y a los animales domésticos.

Aviso importante al público

HA LLEGADO UNA PARTIDA DE "FLYOSAN" LEGITIMO, EL QUE PUEDE OBTENERSE EN LOS SITIOS DE COSTUMBRE

Si alguien pide "FLYOSAN" y no está completamente satisfecho con lo que recibe, rogámosle encarecidamente nos traiga una muestra y le diremos si es el "FLYOSAN" legítimo o un sustituto.

African and Eastern (Spain), Limited

DOCTOR COMENGE, 20 **SANTA CRUZ DE TENERIFE**

LA MEJOR AGUA MINERAL
EVIAN

Para sus males del riñon
EVIAN

EVIAN
ES RECETADO POR MILLARES DE MEDICOS

CONTRA LAS ENFERMEDADES DEL RIÑON AGUA
EVIAN

Ministerio de Cultura 2010

Noticias deportivas

Triunfo del "Cataluña"

En la Caleta de Interián, el domingo último venció el "Cataluña" de esta capital al titular de aquél pueblo, por 4-3.

Ambos equipos hicieron buenas jugadas, que el público aplaudió con entusiasmo.

Sobresalieron por el "Interián" su línea atacante, que es lo mejor del equipo, y por el "Cataluña", Arceo, Roig, Mateo y Miguel.

Los demás cumplieron.

En La Laguna

El próximo domingo contenderán en La Laguna los equipos reservas "Estrella de aquella ciudad y "Atlante" de esta capital, presentando este último el siguiente cuadro de jugadores:

Isaac; Roque, Granja; López, Chano, Ladí; Lovero, Plata, Arsenio, Chocolate y Pagés.

El Consejo federativo

El día 26 del actual se reunirá el Consejo provincial federativo, con el fin de elegir nuevo Comité, por dimisión del actual.

Del vecindario

Agua, lodo y polvo

Varias veces hemos recogido en estas mismas columnas las quejas formuladas por algunos vecinos del barrio de Duggi, sobre el estado de abandono y completo destrozo del pavimento y aceras en que se encuentra la calle de Alvarez de Lugo, sobre todo en el trozo comprendido entre las de Porlier y Noria Alta.

En cada una de dichas ocasiones han alegado los reclamantes que la calle de referencia es tránsito obligado para la comunicación de un gran sector de la barriada aludida con el centro de la ciudad, haciéndose completamente imposible el paso por ella, apenas llueve algo, por poco que sea, lo que puede comprobarse ahora, pues con las pasadas lluvias todo el ancho de la calle ha quedado convertido en un verdadero lago, llegando el lodo, inclusive, a invadir parte de las aceras.

Después de cada periodo de lluvia, queda la calle en el mismo estado deplorable durante semanas enteras, hasta que el agua se evapora y lo que por unos días fué laguna se convierte en horroroso barrizal. Pero transcurre algún tiempo más, el lodo acaba por secarse, y entonces es el polvo, en cantidad angustiosa, el que impide el paso al transeunte, e inunda también hasta las aceras, cubriendo en gruesa capa toda la extensión de la calle, y constituyendo para los vecinos un tormento mayor quizá que el agua y el lodo.

¿No podría buscarse a todo esto un remedio provisional hasta ver si llega el definitivo, o sea la pavimentación completa de la calle, que, al paso que va la mulita, parece que no llegará?

Esta es la pregunta que los reclamantes nos dirigen y que nosotros, como no sabemos que respuesta darle, trasladamos a quien corresponda.

Cabildo Insular

Dispensario antivenéreo

Estado demostrativo de los servicios prestados durante el mes de la fecha.

Enfermos reconocidos,	149
Enfermos tratados,	410
Extracciones sangre,	118
Curas,	16
	693
Preparados arsenicales,	49
id. mercuriales,	90
id. bismúticos,	68
id. Iódicos,	11
Vacunas gonococcicas,	65
	283

Análisis

Wasserman,	59
Kahn,	59
Orina,	7
Frotis,	5
	130

Santa Cruz de Tenerife, 28 de febrero 1930.—El médico-jefe de consulta.—G. Robayna

ESSEX

satisface al más exigente por su constante y perfetcocto servicio y precio económico.

Pequeñas crónicas de todo el mundo

La manifestación de las faldas cortas

Que vivimos una época de revoluciones ya no habrá quien lo dude. Los síntomas son terribles. A derecha, como á izquierda. Arriba, como abajo. En las cinco partes del mundo. Algunos creerán que Norteamérica está libre de convulsiones revolucionarias, y nada más lejos de la verdad. En Norteamérica hay también muchos tronos derribados. Porque no sólo se hacen revoluciones para mover una política, sino aún para otras muchas cosas de más ó de menos importancia.

La última revolución americana ha ocurrido en Nueva York. Los reyes destronados—por que han sido varios—forman en el gremio de modistos. Hay que narrar el caso:

Los modistos de Nueva York formaron, hace unos meses, el "bloque de la falda larga". Se lanzaron modelos y maniquíes sin cesar. Por las avenidas aparecieron muchas faldas hasta el tobillo. Y como por las avenidas, en los teatros, en las reuniones, en las carreras de caballos. Y hasta aquí, nada. La gente vió, comentó y calló.

Pero el Consejo director de una famosa universidad intervino en el asunto. Publicó una nota dirigida á sus alumnas que, poco más ó menos, decía lo siguiente: "La falda corta no es apropiada para los trabajos escolares. Hasta hoy, no ha sido residenciada, por que la moda la imponía. Pero la moda establece hoy la falda larga, más modesta, más seria. Y las alumnas, en lo sucesivo, habrán de usar en clase faldas hasta los tobillos".

La primera medida de las chicas universitarias fué romper inmediatamente la nota del Consejo director. Pero al día siguiente la primera alumna que entró en el recinto con falda corta fué invitada á abandonar el local. Era la guerra. Reuniéronse las alumnas en consejo. Y tomaron una determinación que ya no era la guerra sino el acuerdo revolucionario. "Si nuestras piernas molestan á los profesores—dijeron—las enseñaremos más". Y, efectivamente, un centener de alumnas llegó á la universidad, unanimemente con las faldas por encima, muy por encima, de la rodilla. Para completar el movimiento, añadieron un detalle más revolucionario todavía: supriemieron las medias y se presentaron en las aulas con las piernas desnudas. Fueron expulsadas. Hubo escándalo. Las chicas acusaron al Consejo de obrar de acuerdo con los modistos de la falda larga, en beneficio del negocio de éstos. De inmiscuirse, por tanto, en algo que estaba fuera de su misión, mezclando el negocio con la enseñanza.

Un día y otro acudieron á la universidad con el mismo traje, para hacerse expulsar. El público se sumó á su protesta. Al fín, parece que un alumno encontró en las oficinas de la universidad un catálogo de una casa de modas "de falda larga". Y ya hubo conciliación. Se parlamentó con las chicas. Una comisión de éstas acudió á la entrevista con su traje de guerra. Y se acordó el armisticio en estos términos: volver á las medias y á la falda corta de antes.

Los modistos del bloque quedaron derrotados. Tanto cundió la lucha que, como protesta, nunca se han visto en Nueva York, tantas y tan cortísimas faldas como en estos días. Derribado el trono parece que las casas de modas han aprendido esta terrible lección: que á las mujeres de hoy ya no se les impone la moda; se les da la moda que ellas quieren, como ellas quieren y cuando ellas quieren. Un trono más por el suelo...

Herbert S. WALKERS

Nueva York.

A Jhon Mac Cormack le ha tocado señalar un "record": el del mayor salario. Ha cobrado, efectivamente, medio millón de dólares por su labor en una sola película. Y esta suma casi fabulosa no la ha ganado el actor, sino el cantante. Resulta así que lo que jamás han pensado ganar los más célebres tenores, sopranos ó barítonos en los más famosos escenarios líricos del mundo, lo ofrece hoy la cinematografía sonora.

Esta también paga regiamente á los artistas que "sólo hablan". John Gilbert recibió 125.000 dólares por su actuación en una obra, con la garantía de que trabajará en las mismas condiciones en cuatro películas por año. Ello significa que el popular actor no podrá dedicar mucho tiempo á la vida del hogar, y hay quien afirma que Ina Claire no está muy satisfecha de tales arreglos.

Y así debe ser, si las "versiones circulantes" sobre el próximo divorcio de los cónyuges son verídicas. Los íntimos de John Gilbert afirman que éste está desilusionado y que desde su casamiento con Ina Claire su situación económica no había hecho sino empeorar. Reconocen aquéllos, sin embargo, que, en el fondo, ninguno de ambos puede considerarse como el causante de tal estado de cosas, sino que ha habido una especie de confabulación de parte de un núcleo de "rivales cinematográficos" que han tratado de desacreditarle después de "su aventura".

Sin embargo, la faz económica del "conflicto" ha quedado descartada, merced al nuevo contrato de trabajo que ha firmado y que ha de producirle 500.000 dólares en un año. No obstante esto, las versiones de divorcio "continúan circulando".

* * *

Es interesante seguir los progresos del joven actor cinematográfico Paul Muni. Sus caracterizaciones, cada vez más notables, lo han convertido en el sucesor natural é indiscutible de Lon Chaney, que ya no podrá volver á ser el celebrado "caracterizador" de antaño.

La facilidad con que Paul Muni cambia de aspecto, de expresión y de modalidades, según los personajes que interpreta, es realmente asombrosa.

En una de las últimas obras donde ha actuado ha tenido que representar siete personas absolutamente distintas entre sí. Algunas de estas siete "caracterizaciones" resultan, en verdad, magníficas, especialmente la de Papá Chibou, un viejo francés, que ha logrado interpretar de un modo insuperable. Otro tanto puede decirse de sus personificaciones de Joe Gans, un vendedor ambulante de frutas; de Don Juan, de Diablero, de Franz Schubert, de Napoleón Bonaparte y de hipnotizador.

La "ductibilidad" de Paul Muni es realmente extraordinaria. Representa toda esa serie de personajes en una forma que resulta imposible reconocer en ellos indicio alguno de que se trata del mismo actor.

* * *

En la próxima producción de Charlie Chaplin, habrá dos primeros papeles femeninos igualmente importantes. Uno de ellos estará á cargo de Georgia Hale y el otro á cargo de Virginia Cherrill.

Nada de extraordinario habría en esto, si una de esas dos actrices, Georgia Hale, no fuera señalada desde hace ya cierto tiempo como la futura Mrs. Chaplin. Se les ve juntos, con sobrada frecuencia, en reuniones y paseos.

Lo curioso del caso es que se han constituído dos grupos de "gente del gremio" que sostienen tesis opuestas á éste respecto. Uno de esos grupos estima que entre Charlie Chaplin y Georgia Hale existe un "compromiso secreto", y en ese grupo se incluyen varias actrices que no habrían rehusado los galanteos del celebrado cómico, y el otro niega que exista tal compromiso, contándose entre quienes así opinan los más íntimos de Chaplin.

Entretanto, hay mucho interés en ver la "forma" en que la mencionada actriz actuará frente a éste en la nueva película anunciada.

MOLLIE MERRICK

Hollywood.

DESDE ICOD

Constitución del Ayuntamiento

El lunes último, a las doce, y ante una numerosa concurrencia, se constituyó el nuevo Ayuntamiento de esta ciudad, quedando integrado por los siguientes señores:

Mayores contribuyentes: don Quintín Antonino Pérez Díaz, don Santiago Tosco Márquez, don Florencio Moas Henríquez, don Nazario Lugo y Lugo, don Victoriano González y González, don Celestino García González, don Domingo Hernández, don Agustín Rodríguez Pérez, don Pedro Zarza Martín.

Ex-concejales de mayor número de votos: don Domingo Martínez de la Peña y Fleitas, don Jesús Delgado Gutiérrez, don Fernando González Díaz, don Manuel Cabrera González, don Felipe Guzmán y Cruz, don Estanislao de Torres Barroso, don Sebastián Guzmán y Cruz, don Antonio Hernández Pérez, don Ramón Borges Rodríguez y don Teodoro Hernández Martín.

La alcaldía ha sido ocupada por el concejal don Estanislao de Torres Barroso, nombrado por real orden.

Interinamente y hasta que asimismo sean nombrados por el Gobierno, ocupan las tenencias de alcalde, los señores don Santiago Tosco Márquez, don Agustín Rodríguez Pérez, y don José Díaz Jiménez, como concejales de mayor edad.

La constitución del nuevo Municipio icodense ha sido muy bien acogida en toda la ciudad.

Serenata

En la noche del lunes fué obsequiado con una serenata por la Banda municipal, el nuevo alcalde de esta población, don Estanislao de Torres Barroso, asistiendo a dicho acto una gran concurrencia de público, que aplaudió y vitoreó al señor Torres Barroso.

El alcalde obsequió espléndidamente a la Banda y personas que acudieron a felicitarle.

De la Piñata

Con mayor animación que el Carnaval, celebróse el domingo pasado en esta ciudad, la fiesta de Piñata, habiéndose observado mayor movimiento de máscaras.

Los bailes dados por el «Centro Icodense» y la «Unión II de Febrero», resultaron concurridísimos y muy animados, constituyendo otros nuevos exitos para dichas sociedades. La enhorabuena a ambas.

Cultos religiosos

En los templos de esta población han dado comienzo los cultos religiosos de la Cuaresma a los que asisten numerosos fieles.

Obituario

Ha fallecido últimamente en esta ciudad, la señora doña Gregoria Arvelo Cruz, viuda de González.

A todos sus familiares, y en particular a su hijo e hijo político don Gaspar González Arvelo y don Juan Hernández Melchor, estimados amigos nuestros, significamos la expresión de nuestro pésame más sentido.

Datos meteorológicos

Estado-resumen de las observaciones efectuadas por la Estación Meteorológica de esta ciudad, durante el pasado mes de febrero:

Temperatura máxima,	20
Tempratura mínima,	10
Temperatura media,	15
Dirección del viento,	N. E.
Lluvia en milímetros,	57'4
Estado del cielo,	Nuboso.

CORRESPONSAL

Registro civil

NACIMIENTOS

Nicolás Herrera Molina.
Carlos Walls y Walls.
Gonzalo Hernández Pérez.
Juan Vega Hernández.
Néstor F. Trujillo y de Armas.
Concepción Villar Pérez.
Arcadio Rodríguez Báez.
Irine Díaz y Díaz.
Anolia Díaz y Díaz.
María del Carmen Delgado Torres
Luis Delgado Torres.
Antonio Gutiérrez García.
Manuela Díaz Delgado.
José Pérez de Castro y Carrillo.
Francisco García Encinoso.

DEFUNCIONES

Tomasa Rodríguez Pérez, de la Matanza, 53 años, viuda. Enteritis.—Asilo de Ancianos.

Luis Rodríguez Campos, de esta capital, 10 días, Meningitis.—Pasaje de Alvarez, 1.

Ernesto Mascareño Fajardo, de esta capital, 1 año, Bronconeumonía.—Molinos, 1.

MATRIMONIOS

Jerónimo Silvestre García Jorge, de Güimar, 40 años, soltero, con María Ana Alonso Sánchez, de La Laguna, 33 años, soltera.

Acaba de publicarse

"Mercedes Ribera"

Novela por MANUEL FERNAUD

De venta en todas las librerías.

Bastan

30 minutos diarios

Ahora comienza quizás a comprender usted la razón que nos guiaba al aseverar que en menos de tres meses, dedicando al estudio 30 minutos diarios, puede usted, gracias al Lenguafono, aprender a conversar y pensar abiertamente en cualquier idioma extranjero, con toda comodidad, en privado y en su propia casa.

Santiago Cruz Gómez, Suc.

San José, 27 Sta. Cruz Tenerife

José Quevedo Franchy

ESPECIALISTA EN ENFERMEDADES DE LA PIEL Y VENEREAS

Médico director de estos servicios en el Hospital de San Martín, de Las Palmas; ex-ayudante del Doctor Asua, del Hospital de San Juan de Dios, en Madrid.

Ha instalado su consultorio en la calle de Alvarez de Lugo, número 1, piso segundo, esquina a la Rambla de Pulido.

Horas de consulta: de 10 a 1.——Teléfono, número, 710

USAD LOS EXQUISITOS

Productos "ERASMIC"

JABONES — LOCIONES

EXTRACTOS — BRILLANTINA

ESPECIALIDADES

Venta de autobuses

Se venden diez magníficos autobuses marca "CHEVROLET", de 4 y 6 cilindros, para el servicio urbano.

Los coches se hallan en perfecto estado de funcionamiento.

Precios muy ventajosos, con facilidades de pago favorables.

Informes: AGENCIA CHEVROLET.—Rambla Benítez de Lugo, números 3 y 5.

DESPUES DE TREINTA AÑOS, EL VERDADERO

CACAO CON AVENA

MARCA EL CABALLO BLANCO

ha probado que es el alimento más saludable para niños y adultos, para enfermos y en particular para las personas que padecen de desarreglos en la digestión.

DE VENTA EN LOS PRINCIPALES ESTABLECIMIENTOS

Academia Preparatoria para Ayudantes de Obras Públicas

Bajo la dirección de don JULIO R. RODA, Ingeniero de Caminos. Curso preparatorio para Aparejadores de Obras, y entre Peritos, para el ingreso de Ayudantes. Matemáticas prácticas. Topografía y Construcción. De interés para los Bachilleres elementales y títulos técnicos extranjeros, así como para los peritos españoles.—Curso 1929-30.

CARRETERA DEL PUERTO. FEDERICO LEON, 153.—LAS PALMAS

Te Brooke Bond

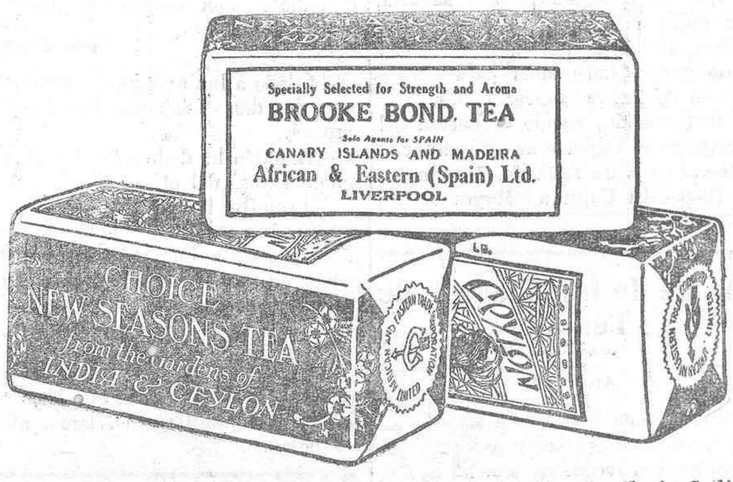

Esta buena calidad de TE es seleccionado en las huertas de la India y Ceilan. Quien desee obtener una clase superior de TE exija siempre el nombre de TE BROOKE BOND, que es la garantía de un artículo selecto, siendo los paquetes rojos y cerrados por ambos extremos con la etiqueta de la casa exportadora

AFRICAN & EASTERN (SPAIN) LTD.

San Francisco, núm. 20. Santa Cruz de Tenerife.

ILFORD

El film para sus horas libres. Película fotográfica de fama mundial, fabricada en Inglaterra, por ILFORD Limited, de Ilford, London.

Lista de precios:

6 + 6	1.55 Ptas.
4 + 6 y medio	1.70 »
5 + 7 y medio	2.00 »
6 + 9	1.90 »
6 y medio + 11	2.15 »
8 + 10 y medio	3.00 »
7 cuarto + 12 y medio	3.50 »
8 + 14	3.60 »

Revelado gratis.

SANTIAGO CRUZ GOMEZ, calle de San José,, 27.

Joyas ~ Relojes

Artículos de plata de ley — Objetos para regalos

Las últimas novedades, el mayor surtido, las mejores marcas y calidades, a precios sin competencia y con absoluta garantía, ofrece siempre la casa CLAVERIE, plaza de la Constitución, 4.—(Véanse sus escaparates)

Coca-Cola

Ministerio de Cultura 2010

A. TRUJILLO

MEDICO

Especialista en partos y enfermedades de la infancia.

Tratamiento de la obesidad y diabetes.

Consulta de diez a doce y de dos a cuatro.

Villalba Hervás 21 (Plaza del Príncipe).

LA VINATERA

LOS MEJORES VINOS

CASTRO, 15

Esta casa es la que mejor y más barato vende en esta plaza y garantiza su mercancía.

Visítela una vez y se convencerá.

CASTRO, 15

"OPTICA"

Nuevos talleres de óptica

Muy en breve se instalará en esta capital un nuevo taller de óptica dotado de las más modernas maquinarias, donde se fabricarán cristales de todas combinaciones desde pesetas 0'50 en adelante, y *monturas* de fantasía desde pesetas 1'50.

Venderá al por mayor y detall.

Estos talleres estarán bajo la dirección de un médico oculista, que recetará al público tres horas diarias gratuitamente.

Las máquinas serán manejadas por personal experto, y harán competencia en esta plaza en beneficio de todos.

Para detalles:

EL COMETA

IMELDO SERIS, 39

Plaza del Teatro.—Santa Cruz de Tenerife.

Mucha atención

Ya llegaron las pulseras, collares, pendientes y sortijas de última moda. Gran fantasía. Precios muy reducidos. Además se han recibido infinidad de artículos de gran novedad, para señoras y caballeros.

Véanse nuestros escaparates

«Casa Alexandre».—Plaza de la Constitución.

El "Hotel Battemberg"

Se halla instalado en la calle de Anchieta (antes Jardín) número 78, La Laguna, con toda higiene y confort, amplias habitaciones, excelente cocina, espléndido comedor, hermosos cuartos de baño, jardín y buenas terrazas.

Ruega a su distinguida clientela y al público visiten el establecimiento para que se den cuenta de ello. Precios especiales para estudiantes.

Vino blanco

De las mejores bodegas de la Península, se detalla al público a

Ptas. 0.50 el litro

en el almacén de comestibles finos «La Aurora», de Juan Rodríguez, Puente Zurita, 9.

Fábrica de biselado de cristales para espejos

F. FUENTES

Biselados de todas formas y figuras.

Perforado de cristales para todos usos.

Especialidad y rapidez en cristales para automóviles.

Siempre existencia en cristales de todas clases y tamaños.

Reparación de espejos manchados o deteriorados a precios económicos.

Se necesitan aprendices.

SAN ANTONIO, 4

SANTA CRUZ DE TENERIFE

KEROSOL ("E")

El más racional. El más seguro. El más económico. Destructor de las

HORMIGAS y de la COCHINILLA DEL PLATANO

En Santa Cruz, Ferretería de Carlos Díaz, calle del Castillo, y droguería de don Manuel Ramírez, calle del Norte.

TABLETAS DE

CAFIASPIRINA

contra los dolores de cabeza, muelas y oído; neuralgias, jaquecas etc. Aumentan las fuerzas sin atacar el corazón ni los riñones.

Caldo Vegetal

«VIGOR»

Compuesto de una mezcla integral de los cereales más importantes, dextrinizados y concentrados en un extracto de raíces, verduras y legumbres tiernas. Unico sustituto de los caldos de carne y de los preparados de cereales en líquido, susceptibles de fermentación y faltos de vitaminas. Esta célebre creación del Dr. Falp constituye un valioso alimento por su riqueza en vitaminas, sales nutritivas, etc. Es un caldo excelente para preparar sopas fortificantes de harinas, pastas, etc.—Recomiéndanlo los señores médicos en los casos de anemia, raquitismo, gastroenteritis, artritismo, fiebre, dispepsias, arteroesclorosis, nefritis, etc.

De venta en esta capital: «Casa de Régimen», Suárez Guerra, 18; «Los Dos Hermanos», Viera y Clavijo, 15; en el Puerto de la Cruz, «La Salud», San Juan, 1.

Representante: RAFAEL CUESTA.

EMILIO CALZADILLA, 34 D.

"La Funeraria"

EN LA OROTAVA

Tomás Pérez, núm. 10.—Teléfono 22.

SERVICIO PERMANENTE

Esta casa pone en conocimiento del público que tiene coches fúnebres de primera, segunda y tercera clase para niños y adultos, capillas ardientes en todas las clases, gran existencia en feretros con flecos del más lujoso al mas modesto.

Por el ínfimo precio de una peseta practica la diligencias para el enterramiento de todo el que compre el feretro en esta casa.

Para ser bella

use Vd. las Preparaciones de

ELIZABETH ARDEN

ESTAS son preparaciones cientificas que ayudan y estimulan todas las funciones naturales del cutis, conservando los tejidos lozanos y haciéndole a Vd. por lo tanto hermosa. Los tratamientos de Elizabeth Arden se fundan sobre tras bases fundamentales: Limpieza con la *Crema Limpiadora Venetian.* Tonificación con el *Tónico Ardena para el Cutis* y con *Astringente Especial.* Nutrición de los tejidos con el *Alimento Orange para la Piel* o con la finísima *Crema Velva.* Estas mismas tres bases que responden a todas las necesidades del cutis, deben formar parte del tratamiento diario de su cutis en casa.

Las Preparaciones de Elizabeth Arden para el Tocador están de venta en

„LA CIBELES"

SANTA CRUZ DE TENERIFE

SAN FRANCISCO, No. 4

ELIZABETH ARDEN 25 Old Bond Street Londres W1

673 Fifth Avenue Nueva York 2 rue de la Paix Paris

GACETILLAS

Esta noche llegará de Cádiz el vapor «Plus Ultra», que trae pasajeros y correspondencia.

◆◆

Mañana se despachará correspondencia para la Península por el vapor «Isla de Tenerife», que saldrá a las seis de la tarde para Santa Cruz de la Palma, Cádiz y Barcelona.

◆◆

El próximo sábado llegará de Buenos Aires y Montevideo el vapor de la Compañía Trasatlántica «Infanta Isabel de Borbón», que seguirá viaje con destino a Cádiz y Barcelona, llevando gran número de pasajeros de tránsito.

◆◆

SE VENDE una hermosa vaca en «El Sitio del Pardo», Puerto de la Cruz, de dos partos y próxima a parir.—Para más informes: dirigirse a Ernesto Uren, San Fernando.—Puerto de la Cruz.

◆◆

Ha sido destinado a Barcelona el agente de Vigilancia don Jorge Ponce de León, que prestaba sus servicios en la Comisaría de esta capital.

◆◆

SE VENDE o se alquila una casa terrera en La Laguna, en la calle de Pablo Iglesias, número 13. Tiene luz eléctrica y agua a presión.—Informes: Marqués de Celada, número 18.

◆◆

Han dejado de existir en Las Palmas las señoras doña Josefa Doreste Millares y doña Dolores Santana Brito.

—En la noche del pasado domingo falleció en Tamaraceite la señorita Saturnina Bravo de Laguna y Rodríguez.

◆◆

CASA.—Se alquila en el camino del Manicomio, de reciente construcción.—Informará, en la contigua, don Tirso Rancel.

◆◆

Han sido trasladados los carteros don José Pérez Lacave, de las oficinas de La Laguna a Las Palmas, y don José Núñez Santana, de Las Palmas a La Laguna.

◆◆

CHOFER.—Se ofrece para servicio particular, en coche o camión, provisto de carnet. Informes: Progreso, 43.

◆◆

Han sido destinados a la Estación Centro de Madrid, los funcionarios de Telégrafos, don José Alcaraz Otaola, don Rogelio de León Rodríguez y don Justo Duerto Belloquin, que prestan servicio en Las Palmas.

◆◆

PRONTO VOLVERA a ponerse en marcha la antigua y acreditada fábrica de chocolates, «La Catalana».

◆◆

Programa de las obras musicales que ejecutará la banda municipal esta noche, de 8 y media a 10 y media, en la Alameda de la Libertad:

«Oviedo», pasodoble; Marquina.

«Tristeza», preludio; Pówer.

«Gioconda», Danaz de la Hora; Ponchielli.

«Colombine», minuetto; Lahaya.

«Al dorarse las espigas», selección, (primera vez); Balaguer.

«Pace au Drapeau», marcha; Turine.

◆◆

CASA.—Se desea alquilar una casa para dos personas, en el barrio del Bufadero, o sus proximidades, o entre Paso-Alto y la cantera «La Jurada». Para ofertas y condiciones, pueden dirigirse a don Pedro Afonso González, en esta capital, Sabino Berthelot, número 8, antes Las Flores.

◆◆

En Madrid ha dejado de publicarse el periódico «Más».

◆◆

OCASION.—Venta en el Puerto de la Cruz de la bodega número 21 de la calle Pérez Zamora, que reune inmejorables condiciones para empaquetado o depósito. Superficie 511 metros cuadrados.—Se admiten ofertas en La Laguna, San Agustín, 20.

Esta noche, a las nueve y media, la Empresa Baudet reanuda la temporada de cine en el Teatro Guimerá, con la original y moderna cinta de la Paramount, «Juventud, divino tesoro», interpretada por los prestigiosos artistas Louise Brooks, James Hall y Richard Arlen.

Unicamente serán valederas las tarjetas de oficio color amarillo con fecha 13 de marzo.

◆◆

SE VENDE una casa en el Puerto de la Cruz, calle de Esquivel número 11 con garages y gran comodidad; está deshabitada. Darán razón, en la calle de la Hoya, Isabel Bello, y en esta capital, barrio del Perú, calle tercera, número 82.

◆◆

La importante revista musical de Barcelona "Música", publica en su último número la siguiente noticia referente á la creación del Conservatorio de Música de esta capital:

"El Real Círculo de Bellas Artes de Santa Cruz de Tenerife ha acordado la creación del Conservatorio de Música y Declamación de Canarias, del que tanto se venía hablando, habiéndose ya empezado los preliminares para que sea pronto un hecho con el apoyo moral y material de las entidades culturales de las islas y tal vez con cierto auxilio oficial que encontraríamos muy lógico."

◆◆

GRAN OCASION.—Se vende la casa y solares anexos a la misma, sita en la calle del Doctor Comenge (antes San Francisco) número 88, por un precio bastante favorable. Los solares, en su mayor parte, miran hacia la calle de la Marina, con una situación espléndida para fabricar. Darán razón: Andrés Fernaud, Galcerán, 9.

◆◆

Dicen de Fuerteventura:

«La cosecha de tomates de esta isla está dejando buenos beneficios a exportadores y agricultores.

Los precios han oscilado entre veinte y cuarenta y cinco pesetas los cien kilos.

Desgraciadamente los vientos han causado algunos daños en las plantaciones, siendo la mayoría de las cantidades que se exportan de las vegas de Gran Tarajal, siguiendo en importancia las vegas de Tarajalejo y Jinijamar. Los del interior se han perdido casi en su totalidad por la falta de aguas.»

◆◆

SE ALQUILAN las casas números 33 y 35 de la calle de Valentín Sanz, propias para comercio. También se alquila la casa número 37, frente a la portada de la plaza del Príncipe.—Informarán en «La Catalana».

◆◆

APRENDIZ.—Se necesita en la sastrería de Blas González, San Francisco, 4.

◆◆

PAN INTEGRAL, puro de trigo. Elaborado en La Laguna, en la importante panadería de don Domingo Cruz. Se vende en esta capital en la «Casa de Régimen», Suárez Guerra (antes San Roque), 18. Esta clase de pan es la única que recomiendan el Vegetalismo (Vegetarismo) y los modernos higienistas. Es indispensable para los estreñidos.

◆◆

SOLAR.—Se vende por parcelas o junto, unos 4.000 metros, frente al Cuartel de Caballería, con frente para la carretera de La Laguna y prolongación de la calle de San Sebastián. También se venden varias casas en esta capital y Barrio de los Hoteles.—Informes: Alfonso XIII número 41 (Sombrerería).

◆◆

SE HACEN TRABAJOS de organizaciones de Contabilidades; apertura y cierre de libros; adaptaciones contables a los diferentes negocios; aplicaciones de la logismografía cerboniana; revisiones de Contabilidades; dictámenes e informes periciales; trabajos atrasados; cálculo de tarifas y de tablas financieras. Estudios y proyectos matemático-contables.—Informes: Reina María Cristina, número 5.

Círculo de Amistad XII de Enero

CASINO DE SANTA CRUZ DE TENERIFE

El domingo, desde las diez de la noche hasta las tres de la madrugada, celebrará esta Sociedad, con el entusiasmo que la caracteriza, el tradicional

GRAN BAILE DE DISFRAZ Y PIÑATA

que por causas imprevistas no pudo celebrarse el pasado domingo.

Para mayor aliciente de la fiesta se prepara una artística y valiosa tómbola, además de otros números de sumo interés y gran originalidad.

Lo que se pone en conocimiento de los señores socios por si tienen a bien concurrir con sus distinguidas familias.

Santa Cruz de Tenerife, 13 de marzo de 1930.—V. B. El presidente, Manuel Morales Clavijo.—El secretario, Imeldo Barbuzano.

NOTA.—Queda terminantemente prohibida la asistencia de niños de corta edad.

Gran liquidación

Solo por 15 días, 50 por 100 sobre las existencias de

CASA LAFAYETTE

NORTE, 13, ANEXO A «LA PRENSA»

Todo el mundo a comprar barato

Movimiento de buques

Entradas de ayer

Vapores.—"Durham Castle", inglés, de Londres, con carga general y 70 pasajeros en tránsito. Consignado a Hamilton.

"Gascony", inglés, de Villa Constitución y Montevideo, con cereales en tránsito. Consignado a Hamilton.

"León y Castillo", español, de Las Palmas, con 22 pasajeros de término.

"Viera y Clavijo", español, de Valverde y Santa Cruz de la Palma, con 32 pasajeros de término y siete en tránsito.

"Fuerteventura", español, de Santa Cruz de la Palma, con dos pasajeros de término.

"Amir", español, de Tazacorte. Consignado a Fyffes.

"Aguila de Oro", español, de Las Palmas. Consignado a Fyffes.

"Tacoronte", español, de Las Palmas. Consignado a Fyffes.

"Carmen", español, de Guía de Isora. Consignado a Rodríguez López.

"Adeje", español, de Los Cristianos. Consignado a J. Peña.

"Guanche", español, de San Sebastián de la Gomera. Consignado a Fyffes.

"La Palma", español, de Arrecife y Las Palmas, con 104 pasajeros de término y nueve en tránsito.

Veleros.—"Herbania", de Las Palmas y escalas; "Celia", "María Francisca" y "Jaime", de la pesca.

Salidas

Vapores.—"Durban Castle", para Capetown; "Viera y Clavijo", para Arrecife y escalas; "Amir", para Tazacorte y escalas; "León y Castillo", y "Aguila de Oro", para Las Palmas; "Gascony", para Liverpool; "Tazacorte", para Gando; "Adeje", para Los Cristianos; "Guanche", para el Puerto de la Cruz; "La Palma", para Valverde y escalas; "Carmen", para Guía de Isora y escalas.

SUCESOS

Una denuncia

El vecino del pago de Tajuya, término de la ciudad de El Paso, en la isla de La Palma, Francisco Arocha Méndez, ha denunciado a la Guardia civil del puesto de Los Llanos, que un tal Regino Camacho Santos y otros sujetos, le dieron varias «cencerradas» durante algunas noches, tocando caracoles y latas y dirigiéndole palabras deshonestas.

Los autores del hecho han sido puestos a disposición del Juzgado municipal de El Paso.

Agresión

Los jóvenes Santiago Carballo Aguiar, Manuel Pacheco Yanes y Basilio Marrero Yanes, de La Palma, agredieron a José Carballo González, de 17 años de edad, causándole dos heridas contusas, una en el lado izquierdo de la frente, y otra en la región occipital, de pronóstico leve.

COLLARES

En la plaza del Patriotismo podrá usted adquirir durante dos semanas, collares de última moda y otros artículos de novedad chinos y japoneses, a precios baratísimos.

El puesto de venta de estos artículos se distingue por estar cubierto por un quitasol.

Plaza del Patriotismo

(FRENTE AL PARQUE)

MARZO

19

SAN JOSE

Trust Joyero

Ofrece una hermosa colección de joyas y relojes para regalos

— en —

"Au Petit Paris"

Valentín Sanz, 8

Espectáculos R. Baudet - Teléfono 341

TEATRO GUIMERA.—Hoy, a las nueve y media.—Estreno de la producción ESPECIAL PARAMOUNT, titulada

JUVENTUD, DIVINO TESORO

por LOUISE BROOKS, JAMES HALL y RICHARD ARLEN.

Estreno de la interesante revista Paramount, número 40.

PARQUE RECREATIVO.—Hoy, a las ocho menos cuarto.—La famosa cinta americana de gran éxito, titulada

RIN-TIN-TIN, MANDIBULAS DE ACERO

por el perro RIN-TIN-TIN y el actor JASON ROBARDS.

A las nueve y media.—La superproducción Metro Goldwyn Mayer,

EL CALOR DEL HOGAR

por los artistas SALLY O'NEIL y ROY D'ARCY.

Estreno de una interesante REVISTA.

CINE LA PAZ.—A las siete y media, la superproducción DIANA,

LA MUJER DEL RAJAH

por un selecto conjunto de artistas de la pantalla.

A las nueve y media.—Gran función de moda, abonando las señoras mitad de precio, y proyectándose la superproducción de éxito mundial,

EL MERCADO DEL AMOR

por la envidiable pareja BILLIE DOVE y LUIS ALONSO.

Estreno de una interesante REVISTA.

CINEMA VICTORIA

Hoy, jueves, 13 de marzo.—A las 7'30 7'45.—Estreno, en esta sección de los dos primeros capítulos (9 partes) de la grandiosa película

EL JURAMENTO

GRAN EXITO.—Mañana, los dos últimos capítulos.

A las 9'30 9'45.—Mitad de precios para señoras.—NOTICIARIO FOX 33 y la superproducción GIGANTE FOX, en siete partes, de interesante argumento de intriga y deporte, presentada con propiedad y lujo,

GENTE DE GUANTES

gran éxito del notable actor GEORGE O'BRIEN.

SALON COLUMBIA-REGAL

NUEVO FONOGRAFO PORTATIL COLUMBIA

Se acaba de recibir el nuevo modelo del portátil COLUMBIA.

Este es el primer fonógrafo de maleta que viene con freno completamente automático.

Véalo y óigalo usted en SALON COLUMBIA REGAL

Precio: Pesetas 210'00.

FONOGRAFO ELECTRICO COLUMBIA-KOLSTER

Durante la presente semana se espera un nuevo modelo de fonógrafo eléctrico.

El mejor de todos los fonógrafos eléctricos, es el COLUMBIA-KOLSTER

Oigalo usted y se convencerá, que no hay mejor.

Precio: Pesetas 3.500'00.

PEPE ROMEU Existencia completa de todos los discos por este gran cantante.

AUDICION Y VENTA: SALON COLUMBIA - REGAL, PEREZ GALDOS, 4—SANTA CRUZ DE TENERIFE

Ministerio de Cultura 2010

Relojes y objetos para regalos de boda

LA ESTRELLA.—CLAVEL, 14

Juegos para tocador, Cubiertos y cucharillas de plata en estuches.—Relojes de todas formas, clases y tamaños.—Objetos de platacolí con cristal fino de Bohemia.—Arañas para sala, comedor, despacho, etc.—Fumadores, Imágenes, figuras, carteras e infinidad de artículos propios para regalos.

NOTA.—Esta casa se hace cargo de toda clase de trabajos en platería y relojería.—Absoluto esmero en los trabajos y prontitud en las entregas.

¡¡DIABETICOS!!

Un buen régimen alimenticio indicado por su médico y dos copas al día del GRAN Vino Uranado llamado

JEREZ "ANTIDIABETICO" LUKOL

dará fuerza a su organismo, disminuirá la glucosa, le calmará la sed y le tonificará notablemente.

De venta en Farmacias y Centros de Específicos de España y América.

Preparado en los "Laboratorios Lukol S. A."-Jerez

Para pedidos directos a su representante ALFREDO B. MOLINA.—Apartado de Correos, 207. Santa Cruz de Tenerife

Emilio Nubla Urquijo

ODONTOLOGO

Ex-Profesor Ayudante de Técnica Odontológica en la Facultad de Madrid. — Ex- Ayudante particular del profesor doctor Aguilar.

CONSULTA DIARIA.—Alfonso XIII, (antes Herradores), número 65. Teléfono número 1.523.—Ciudad de La Laguna.

Jerez Quina Lukol "La Enfermera"

(Registrado en la Inspección de Sanidad con el número 3.757)

De verdaderas propiedades terapéuticas, preparado por el farmacéutico Dr. M. de LUQUE, director técnico de LABORATORIOS LUKOL S. A., de JEREZ.

EL INAPETENTE Y EL ENFERMO no quieren más que este Jerez Quina Lukol «LA ENFERMERA».

EL MEDICO receta como quinado de garantía este Jerez Quina Lukol, «LA ENFERMERA».

EL FARMACEUTICO tiene al despacho como Jerez tónico este Jerez Quina Lukol, «LA ENFERMERA».

EL ESTADO, por real orden del Ministerio de la Guerra, tiene recomendado este Jerez Quina Lukol ,«LA ENFERMERA».

CONVALECENCIA, DEBILIDAD

ANEMIA

VINO Y JARABE

Deschiens a la Hemoglobina

Los Médicos proclaman que este Hierro vital de la Sangre es muy superior a la carne cruda, a los ferruginosos, etc. — Da salud y fuerza. — PARIS.

Colegio de S. Ildefonso

SAN VICENTE FERRER, NUMEROS 83 Y 85

A CARGO DE LOS HERMANOS DE LAS ESCUELAS CRISTIANAS

Incorporado al Instituto General y Técnico de Canarias

Reanudará las clases el día 3 de octubre. Para mayor comodidad de los padres de familia, la Dirección del Colegio ha acordado hacer un cambio en el horario. Las clases empezarán a las 9, por la mañana, y a las 2, por la tarde. Se reciben externos, medios internos e internos y alumnos encomendados.

¿Necesita Vd. un buen purgante,

AGRADABLE — EFICAZ — NO IRRITANTE — BARATO?

Ya existe EL PURGANTE AZUCAR DE PLATANO LUKOL.

Compre usted un sobrecito por 35 céntimos en cualquier farmacia.

Representante: ALFREDO B. MOLINA.—Apartado, 207.—San Lucas, número 31.—Santa Cruz de Tenerife.

Azaleas y Camelias

GRAN SURTIDO EN VARIEDADES DE FLOR DOBLE

ROSALES: LAS MEJORES VARIEDADES DE THE E HIBRIDOS DE THE

CLAVELES, PALMERAS, DRACENAS, ARAUCARIAS, ESPARRAGOS, HELECHOS, PANTANOS y otras plantas.

SEMILLA DE HORTALIZAS

— BRUNO BEESE —
Duggi, núm. 37.

Especialidades para hombres

Para invierno acabamos de recibir las últimas novedades masculinas en trajes interiores de lana, mezcla y felpa; camisas de todas clases; impermeables y paraguas; chalecos y pullovers de fantasía; bufandas y pañuelos; cuellos y puños; tirantes y ligas; calcetines y corbatas; gabardinas y abrigos; calzoncillos y camisillas; polainas y guantes; perfumería y bisutería; mantas y pijamas.

Nadie puede vender más barato si se tiene en cuenta la calidad extra de CAMISERIA LONDRES.—NORTE, 21

CLINICA COSTA

E INSTITUTO DE TERAPEUTICA FISICA

Cirugía General. — Matriz. — Partos. — Cirugía de ojos. — Pneumotorax artificial. — Rayos X. — Radioterapia superficial y profunda. — Radiografía. — Electroterapia. — Sillón Bergonié para obesidad

La casa de salud, montada en un hermoso edificio aislado y rodeado de jardines, tiene exteriores todas las habitaciones destinadas a enfermos y cuenta con los aparatos de esterilización más modernos y perfeccionados y con una sala especial de operaciones asépticas y servicio de cirugía moderna.

No se admiten enfermos mentales ni infecto-contagiosos.

HORAS DE CONSULTA: Todos los días de 10 a 11 y de 4 a 5.

Gratis para los pobres todos los días de 4 a 5.

VIERA Y CLAVIJO, NUMERO 69

Instituto para la cura del cáncer y tumores

ANEXO AL SANATORIO DE J. RODRIGUEZ LOPEZ

CIRUJANO RADIOLOGO

PLAZA DEL 25 DE JULIO, 4

RADIUM en grandes cantidades para cáncer de matriz, oiel, labia, etc.

RADIOTERAPIA PROFUNDA con aparatos de 250.000 voltios para completar la destrucción del radium sobre el cáncer y para la cura de fibromas, hipertrofia prostática, ciática, etc., etc.

Consultas, todos los días de 11 a 2 y de 3 y media a 4 y media.

Laboratorio de Análisis del Dr. CRISTELLY

Ex alumno de los Institutos Nacional de Higiene, Alfonso XIII, Instituto Príncipe de Asturias, para el diagnóstico y tratamiento del cáncer y Pasteur.

Análisis de orina, jugo gástrico, Heces fecales, leche y esputos.

Análisis químico de la sangre por los MICROMETODOS DE BANG. Procedimientos modernísimos empleados por su absoluta garantía en los mejores Laboratorios.

Constante úrica de Ambard.

Auténtica reacción de Wassermann para el diagnóstico de la Sífilis.

Examen de líquido céfalo-raquídeo, Químico, Bacteriológico, citológico, Wassermman y reacción de Lange.

Diagnóstico de enfermedades infecciosas practicándose Hemocultivos y Reacciones de aglutinación, disponiéndose para estas de CULTIVOS VIVOS DE BACTERIAS.

Recuentos globulares, fórmula leucocitaria. Determinación de hemoglobina.

Examen macroscópico de toda clase de exudados.

Preparación de autovacunas por procedimientos modernísimos de admirables resultados

SAN FRANCISCO, 17 (FARMACIA).—TELEFONO 621.

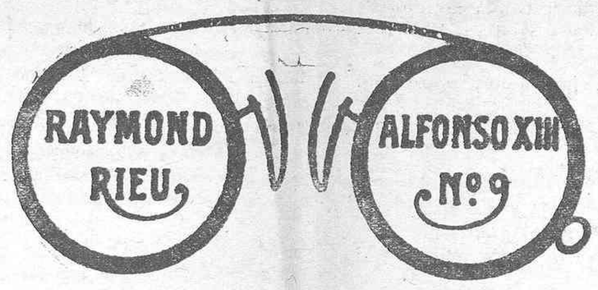

ESTA CASA ES LA MÁS SERIA Y MEJOR SURTIDA DE ARTÍCULOS DE ÓPTICA DE ESTA PLAZA.
TALLER ESPECIAL PARA LA CONFECCIÓN DE LAS RECETAS DE LOS SRES. OCULISTAS.
ANTEOJOS Y LENTES DE TODAS CLASES.
ESPECIALIDADES NORTEAMERICANAS.
CRISTALES DE TODAS CLASES, CROOKES, TORICOS, PUNKTAL ZEISS Y TELEGIC
PARA LA VISIÓN DE LEJOS Y CERCA.

Ese dolor lo tiene usted

Porque no sabrá que existe el

Bálsamo Analgésico "Lukol"

Curación radical de REUMATISMO, GOTA, NEURALGIAS, CIATICA.

Preparación especial de Laboratorio Lukol, S. A.—Jerez.

Pida un tubo en las buenas farmacias y droguerías.

Representante: ALFREDO B. MOLINA.—San Lucas 31.—Apartado, número 207.—Santa Cruz de Tenerife.

Productos VICHY-ETAT

con Sales extraídas de los Manantiales del ESTADO FRANCÉS

SAL VICHY-ETAT Sal natural extraída de las Aguas VICHY-ETAT Cajas y Frascos.

PASTILLAS VICHY-ETAT 2 ó 3 despues de las comidas facilitan la digestión.

COMPRIMIDOS VICHY-ETAT para hacer agua digestiva gaseosa.

Desconfíese de las Imitaciones. — Exíjase la Marca VICHY-ETAT

Fabrica de Gas

COK DE GAS

Procedente de la mejor hulla inglesa "Holmside" y "Ryhope" destilado diariamente, de inmejorable calidad, alta potencia calorífica y de muy fácil encendido.

Pesetas 100 la tonelada en fábrica

El quintal, pesetas 5'00.

Servicio a domicilio, pesetas 5'50 el quintal, al contado. Para pedidos dirigirse a la misma Fábrica, teléfono núm. 183, y a don Pedro Martín Oorta, plaza de Weyler,

Despacho todos los días hábiles.

Corsetería "Prats"

PEREZ GALDOS, 2.—SANTA CRUZ DE TENERIFE

Desde el año 1915, en nuestro taller de Corsetería se confeccionan fajas abdominales para gastroptosia, sacroiliaca, enteroptosis, visceroptosis, maternidad, hernia umbilical, postoperativa para el riñón, apendicitis, etc., etc., así como corsés de estilo corriente para espina débil, maternidad, apoyo general, enteroptosis, con faja interior elástica.

Lo que ponemos en conocimiento de los señores médicos por si quieren hacer el bien a sus clientes de proporcionarles dichas fajas y corsés, los que por su perfecta confección, buenos materiales y precios reducidos, no pueden ser superados por ninguna casa extranjera.

ALFONSO XIII, 48.—TELEFONO, 183 d.

LUKOSAL

(ANTES CITROSAL)

Sales frutales esfervecentes.——Preparado español.

Pida un solo frasco en farmacias y droguerías y es seguro que quedará satisfecho de su resultado.

—— PRECIO: 3'25 PESETAS ——

NO LO DUDE, ADQUIERALO ENSEGUIDA

Preparado en los LABORATORIOS LUKOL, S. A.—Jerez de la Frontera

Representante: Alfredo B. Molina.—San Lucas, 31 H.—Apartado de Correos, número 207. — Santa Cruz de Tenerife.

Optica Científica Medical

Gabinete de optometría para la graduación de la vista gratis, bajo la dirección científica del médico-oculista, don Corviniano Rodríguez López.

ARTICULOS OPTICOS NORTEAMERICANOS DE ALTA ELEGANCIA Y PRECISION.—FABRICACION EN EL DIA DE TODA CLASE DE CRISTALES OFTALMICOS

Optico, RAIMUNDO RIEU
Alfonso XIII, 9

SANATORIO

PLAZA DEL 25 DE JULIO, NUMERO 4.

Director: J. RODRIGUEZ LOPEZ

Cirujano radiólogo.

Especialista con título de las Facultades de París, Londres y Hamburgo, en enfermedades de la matriz, aparato digestivo, radiología, garganta, nariz, oídos y ojos.

:: ::

Se practica toda clase de opreaciones.

Consultas de medicina general.—Gabinete radiológico con los tres aparatos de Rayos X más modernos conocidos actualmente. El Neo Simmetris, para radioterapia profunda y curación del cáncer. El Contacto Giratorio de Siemens, para radioterapia superficial y radiografía. El Perfect de Gayllo, para radioterapia superficial y *pallosoopia*.

Este Sanatorio, montado con todos los adelantos modernos ,se halla situado en uno de los lugares más pintorescos y saludables de la población.

Se admiten toda clase de enfermos de cirugía y medicina, no contagiosos.

INYECCIONES DE 914

Horas de consulta: Todos los días, de 11 a 12 de la mañana y de 4 a 5 de la tarde.

J. R. SECCHI

MEDICO-CIRUJANO

Consultas: de doce a dos.—Sol, 27 duplicado.

Para el tratamiento de la piorrea alveolar, en la clínica del odontólogo don Emilio Nubla.—Alfonso XIII, 93.—Ciudad de La Laguna.

Gloria García

Practicante y Matrona

Asistencia a partos bajo garantía médica. — Curaciones e inyecciones a señoras y niños.

REPUBLICA, 5

Doctor Mobily - Güitta

MEDICO-ODONTOLOGO

Ex-ayudante del doctor González Cobiella (Tenerife); y doctor Aguilar (Madrid)

Ofrece sus servicios en Madrid, en Conde Xiquena, número 15.

Soliciten hora.—Teléfono 35.237

Eugenia Maria y García

Comadrona del Igualatorio Médico

San Clemente, 8.—Santa Cruz de Tenerife.

Tubería inglesa

DE LA MEJOR CALIDAD

Negra, negra barnizada o galvanizada

Vendedores: Willams, Strakey & Co., de Londres (2 C. 25, Fenchur St.) E. C. S. Agentes de la Scottish Tube Co. Ltd.

Representante en Santa Cruz de Tenerife: TOMAS DE ARMAS QUINTERO.

El mejor tinte para el cabello y el mas PREFERIDO por las señoras es :: ::

Agua de Abisinia LUQUE

ANEMIA Desaparece tomando el Jerez Hemoglobina de LUKOL.—Verdadera garantía médica.

EL MEJOR PURGANTE: AZUCAR DE PLATANO «LUKOL»

Jerez Quina Carne y Hierro "LUKOL" es el gran tónico reconstituyente que fortalece al débil, da vigor.

Por muy fuerte que sea su dolor de muelas, se le quita en el acto con el

Anticaries dental LUQUE

Ministerio de Cultura 2010

INFORMACIÓN TELEGRÁFICA

MADRID

Despachando con el rey

Madrid, 12.16.—Esta mañana estuvieron en palacio, despachando con don Alfonso, el jefe del Gobierno y el ministro de Marina.

A la salida, el general Berenguer dijo a los periodistas que habían sometido a la firma del rey diversos decretos de escaso interés y otros sobre concesión de condecoraciones.

Los nombramientos de alcaldes

El general Marzo, al recibir este mediodía a los periodistas que hacen información en el Ministerit de la Gobernación, les manifestó que los nombramientos de alcaldes le tienen ocupadísimo, añadiendo que posiblemente mañana facilitará un avance sobre los alcaldes nombrados.

Firma del Ejército

Se han firmado los siguientes decretos:

Restableciendo las comandancias generales de Artillería e Ingenieros en las regiones militares de la Península, en sustitución de las actuales inspecciones regionales.

Ascendiendo a general de brigada al coronel de Carabineros don Eliseo Fernández del Moral.

Nombrando consejero del Supremo del Ejército al general García Parreño.

Concediendo la Medalla Aérea al capitán Méndez Parada, muerto en un accidente de aviación.

Confiriendo el mando del grupo de Ingenieros de Tenerife al comandante don Manuel Mendicuti.

En defensa del puerto de la Luz

El ex diputado señor Guerra del Río conferenció esta mañana con el ministro de Fomento, señor Matos, tratando de las dificultades que ocasionan que no toquen vapores extranjeros en el puerto de la Luz.

El señor Matos dijo que ya conocía el asunto y que le pondría rápido remedio.

Los huérfanos de los pescadores

Una comisión de libreros de Madrid se ha lamentado de que el Instituto de Protección de la Marina Mercante, no se preocupe en socorrer a las familias de los pescadores víctimas de los temporales.

Como consecuencia de esta queja, el Instituto Social de la Marina ha anunciado que, en lo sucesivo, concederá becas a los huérfanos de los pescadores.

Los billetes de emigrantes

La Gaceta dispone que el cánon de 25 pesetas por cada billete de emigrante, establecido en septiembre último, se entienda reducido a 12'50 pesetas para cada medio pasaje y a 6'25 para el cuarto de pasaje.

Primo de Rivera almuerza con Belmonte

Noticias recibidas de París comunican que el marqués de Estella salió hoy a la calle, almorzando en compañía del diestro Juan Belmonte, la esposa de éste y otros españoles.

La Sala Tercera del Supremo

En el Consejo de ministros celebrado anoche se aprobó el restablecimiento de la Sala Tercera del Tribunal Supremo, que entiende en lo contencioso.

Una carta de Sánchez Guerra

El ex presidente del Consejo, señor Sánchez Guerra, ha dirigido una carta a un amigo, en la que niega que se retire de la política, pues crée que un hombre solo puede hacer en el Parlamento una labor eficaz.

Provincias

El presidente de la Diputación de Barcelona

Barcelona, 12.—Ha regresado el presidente de la Diputación provincial, señor Maluquer, que se halla indispuesto a consecuencia de un ataque de gripe.

El señor Maluquer ha manifestado que cuando mejore marchará de nuevo a Madrid, para proseguir las gestiones sobre la concesión de una amnistía a los acusados de supuestos delitos contra la unidad de la patria.

Partido republicano

San Sebastián, 12.—Ha quedado constituído un nuevo partido denominado "Acción republicana".

Para la presidencia ha sido nombrado don Fernando Sasin.

La Exposición de Sevilla

Sevilla, 12.—Bajo la presidencia del señor Cañal se reunió ayer el Comité de la Exposición Iberoamericana, acordando celebrar diversos actos en el mes de abril.

Regreso de Cambó

Barcelona, 12.—Ha regresado de Londres el ex ministro, señor Cambó.

La Exposición de Barcelona

Barcelona, 12.—Se dice que es muy probable que se acuerde prorrogar la Exposición Nacional; pero se procurará hacer una importante reducción de los gastos.

Efectos del huracán

Barcelona, 12.—Ayer se desencadenó un violento huracán, que produjo varias desgracias e importantes daños materiales.

El viento derribó un letrero luminoso, colocado en el tejado de una casa de la calle del Marqués del Duero, alcanzando el artefacto a dos individuos que resultaron gravemente heridos.

El peridista gráfico, don Juan Rovira, dueño del citado letrero, al enterase de la desgracia, sufrió un colapso, falleciendo pocos momentos después.

En la calle de Torelló un obrero que trabajba en el tejado de una casa, fué lanzado a la calle por el huracán, destrozándose contra el pavimento.

El general Barrera, a Madrid

Barcelona, 12.—El próximo domingo marchará a Madrid, el capitán general señor Barrera.

El general Barrera va a Madrid con objeto de asistir, en la Embajada portuguesa, a la imposición de la gran cruz de San Benito, que le fué concedida por el Gobierno de Portugal.

Huelga de panaderos

Barcelona, 12.—El gobernador ha recibido al presidente de la Federación de Sindicatos Libres que le anunció que el próximo lunes comenzará la huelga de obreros panaderos.

El general Despujols ha comenzado a realizar gestiones para solucionar el conflicto.

De viaje

Barcelona, 12.—Ha marchado a Francia el presidente de la Federación Internacional de Estudiantes, señor Saurin.

Los cadávers hallados en el Tajo

Toledo, 12.—Los médicos forenses han manifestado que creen será difícil confrontar los defectos físicos que se dice tenía el súbdito francés, M. Dupont, con los que han observado en el segundo cadáver hallado en el Tajo.

Añaden que existen algunos detalles que les hace suponer que la víctima sea el señor Dupont.

Huelga de pintores

Bilbao, 12.—Continúa en el mismo estado la huelga de pintores.

La Audiencia de Cádiz

Cádiz, 12.—Ha marchado a Algeciras y Ceuta la Sala de esta Audiencia, para ver y fallar 270 procesos.

Licenciados de Africa

Cádiz, 12.—El viernes llegará el primer contingente de licenciados, del reemplazo de 1928, que se hallan de guarnición en Africa.

Hidros para el Ejército

Cádiz, 12.—Ha terminado la construcción de dos hidros para el Ejército.

Los apartos marcharán en breve a la base de Mar Chica.

Obreros sepultados

Jaén, 12.—En las obras que se llevan a cabo en la calle de Juan Montilla se produjo un desprendimiento de tierras, quedando sepultados tres obreros.

Dos trabajadores resultaron muertos y otro sufrió heridas de bastante importancia.

Hijo adoptivo

Sevilla, 12. — En el Ayuntamiento ha sido presentada una proposición, pidiendo que se nombre hijo adoptivo de Sevilla al arquitecto señor Martín Noel, director de Bellas Artes de la Argentina.

Aumento de salario

Bilbao, 12.—Los obreros han elevado un escrito a los patronos, pidiendo aumento de salario.

Estos han contestado que acceden a elevar los sueldos, en la mitad de lo que piden los obreros.

Homenaje al rey

Bilbao, 12.—Las mujeres bilbaínas están organizando un homenaje de simpatía y adhesión al rey.

Submarinos italianos

Tarragona, 11.—El día 20 llegarán a este puerto tres submarinos italianos.

Extranjero

Nuevo vuelo trasatlántico

París, 12.—Los aviadores Costes y Codes trabajan activamente en la preparación del vuelo París-Nueva York, sin escalas, que se proponen llevar a cabo próximamente.

Los artículos de Primo de Rivera

Buenos Aires, 12.—El periódico «La Nación», comenzará el día 26 la publicación de los cuatro artículos del general Primo de Rivera, sobre política española.

Los citados artículos se publicarán también, simultáneamente, en periódicos de Chile, Cuba, Méjico, Estados Unidos, Canadá e Italia.

El marqués de Estella ha percibido por los cuatro artículos 26.000 francos.

Incendio en un cine

Tokío, 12.—Comunican de Seul que en un incendio, en un cinematógrafo, perecieron 104 personas, y resultaron heridas y contusas cerca de doscientas.

Toma de posesión

Londres, 12.—El almirante sir Frederick Field, se posesionará del cargo de jefe del Estado Mayor naval, el día 1 de julio.

Las fuerzas aéreas inglesas

Londres, 12.—El Ministerio del Aire ha anunciado que durante el año actual se aumentarán considerablemente las fuerzas aéreas.

Se construirán varios aparatos y una escuadrilla de hidros especiales, que efectuarán un crucero por el Báltico.

Las fuerzas inglesas suman en la actualidad 70 escuadrillas.,

Presentación de credenciales

Budapest, 12.—Ayer presentó sus cartas credenciales al regente el nuevo ministro plenipotenciario de España, marqués de Gracia Real.

Asuntos financieros internacionales

Nueva York, 12.—Han marchado a Europa los directores de varios bancos, con objeto de tomar parte en los asuntos financieros internacionales.

Madrugada

Peticiones de los ferroviarios

Madrid, 12.22.—Los empleados y obreros ferroviarios se han dirigido al Gobierno pidiendo que las Compañías les paguen las horas extraordinarias de trabajo.

Piden también que desaparezca la Caja del Ahorro Ferroviario que creó la Dictadura, temerosa de que al pagarles las cantidades correspondientes a las horas extraordinarias, las emplearan malamente.

Toma de posesión

Se ha posesionado de la Dirección de Aeronáutica el general Balmes.

Nueva plaza

Se ha terminado la construcción de la nueva plaza de toros, quedando pendientes algunos detalles.

Existe el propósito de inaugurar la plaza en Pascua de Resurrección.

Temporales

En Madrid reina un furioso temporal de viento, que ha causado importantes destrozos en el arbolado.

Tambien se provincias, especialmente en las del litoral, reina un fuerte vendaval.

En los puertos se han adoptado medidas para evitar desgracias.

El aspecto del mar es imponente.

Han suspendido la salida de los puertos todas las embarcaciones pesqueras.

Los Consejos en palacio

En la Presidencia comunicaron esta tarde a los periodistas que los Consejos de ministros en palacio, bajo la presidencia del rey, sólo se celebrarán cada quince días.

Asuntos ferroviarios

Se dice que el estatuto que negocia el ministro de Fomento, señor Matos, con las Compañías ferroviarias, comprenderá el Consejo Superior Ferroviario y la Caja Ferroviaria.

Esta funcionará en la sucesivo autónomamente.

También se reducirán las presupuestos, construyéndose vías sencillas donde se proyectaban vías dobles.

La fecha de las elecciones

Se sabe que como hasta el 23 de noviembre no terminara la revisión del Censo electoral, no habrá elecciones municipales hasta el mes de febrero.

Las elecciones generales se celebrarán probablemente en la primavera de 1931.

Licenciamiento

Mañana comenzará el licenciamiento de las fuerzas de 1928, de guarnición en Africa.

Peticiones de los Círculos Mercantiles

La Federación de Círculos Mercantiles se ha dirigido al general Berenguer, pidiéndole que prosiga la obra de suprimir las juntas, comisiones y consorcios.

Pide también que desaparezcan la Cámara Pasera de Levante, la Comisión Mixta del Aceite, la Oficina Sedera, la Cámara Uvera de Almería y otros organismos análogos.

Ultimas noticias

Temporales

Montevideo, 12.—A consecuencia del violento temporal reinante se han inundado varios barrios de las afueras de la ciudad.

Los daños materiales son de bastante importancia.

De política francesa

París, 12.—En la Cámara se promovió esta tarde un acalorado debate sobre el establecimiento de la escuela única.

El asunto había despertado una gran expectación entre los grupos políticos; pero el Gobierno no planteó la cuestión de confianza.

Confederación obrera, disuelta

Habana, 12.—El Gobierno ha disuelto la Confederación Nacional Obrera por excitar a la huelga general.

Tambin ha prohibido las reuniones de los obreros.

La situación en la India

Nueva Delhi, 12.—Con motivo de haber circulado el rumor de que el jefe de los nacionalistas Ghandi, sería detenido, millares de partidarios rodearon el seminario, donde aquél pasó la noche.

Al salir Ghandi del edificio le dieron escolta centenares de nacionalistas.

Detrás marchaba un fuerte contingente de policía para impedir que se produjeran disturbios.

Pésame

Wáshington, 12.—Se ha recibido un telegrama del Gobierno de España, dando el pésame por el fallecimiento del ex presidente Taft.

Por negarse a comer

París, 12.—La señora Hanau, que se halla en la cárcel cumpliendo condena se encuentra en gravísimo estado por haberse negado a comer.

Bolsa de Madrid

Interior 4%	73.20
Exterior 4%	82.20
Amrtizable 4%	74.25
Amortizable 5% 1900	92.15
Amortizable 5% 1917	87.75
Amortizable 5% 1926	00.00
Amortizable 5% sin impuesto 1927	101.00
eAmortizable 5% con impuesto 1927	86.00
Amortizable 4% 1928	00.00
Amortizable 3% 1928	00.00
Cédulas Banco Hipotecario de España 4%	94.00
Cédulas Banco Hipotecario de España 5%	97.50
Cédulas Banco Hipotecario de Epaña 6%	107.75
Deuda ferroviaria 5%	00.00
Deuda ferroviaria 4 y medio %	00.00
Acciones Banco de España	578.00
Acciones Banco Hipotecario	000.00
Acciones Telefónica	00.00
Obligaciones Trasatlántica	00.00

MONEDA EXTRANJERA

Francos	31.60
Libras esterlinas	39.95
Dólares	8.22
Escudos portugueses	0.36
Francos suizos	000.00
Francos belgas	00.00
Marcos oro	00.00

"La Prosperidad"

Esta sociedad celebrará el próximo sábado, día 15 del actual, su tradicional BAILE DE DISFRAZ CON PIÑATA, empezando a las diez de la noche.

NOTA.—El domingo, 16, gran matinée, a las 5 y media.

Fosfo "Natura"

Alimento completo sin rival para la regularización del tubo digestivo, excelente tónico del sistema nervioso y muscular. Es agradable, y el más rico de los productos alimenticios en fosfatos y albúminas vegetales. Recomiéndase a los débiles, convalecientes, embarazadas, niños, ancianos, y personas gastadas por todos los excesos.

De venta, en esta plaza: «Casa de Régimen», Suárez Guerra, 18; «Los Dos Hermanos», Viera y Clavijo, 15; en el Puerto de la Cruz, «La Salud», San Juna, 1.

Representante: RAFAEL CUESTA. EMILIO CALZADILLA 34 D.

HUDSON

demuestra con pruebas su superioridad sobre otros coches de su categoría.

Pepitas:

El mejor regalo para vuestro día: una alhaja del

Trust Joyero

Exposición y venta: "Au Petit París"—Valentín Sanz, 8

CITROËN

Mejor que un nuevo modelo
Una creación
El camión 6 cilindros
C-6 1930

Vehículo mdernísimo, posee un motor de seis cilindros, de gran flexibilidad, caja de cuatro velocidades, que le permite arrancar con carga completa en los terrenos más accidentados y en las más duras pendientes.

Frenos sobre las cuatro ruedas y uno independiente, de mano, que actúa sobre la transmisión y que, a una velocidad de 50 kilómetros, le permite pararse en 14 metros. Las carrocerías son particularmente amplias y espaciosas. Se ha establecido una gran variedad de carrocerías para responder a las diversas necesidades del comercio, de la agricultura y de la industria.

El conjunto incomparable de perfección mecánica, potencia y fortaleza, constituye en el nuevo camión seis cilindros C-6 la realización más completa de una nueva concepción de transporte.

PARA JUZGARLO, PRUEBENLO

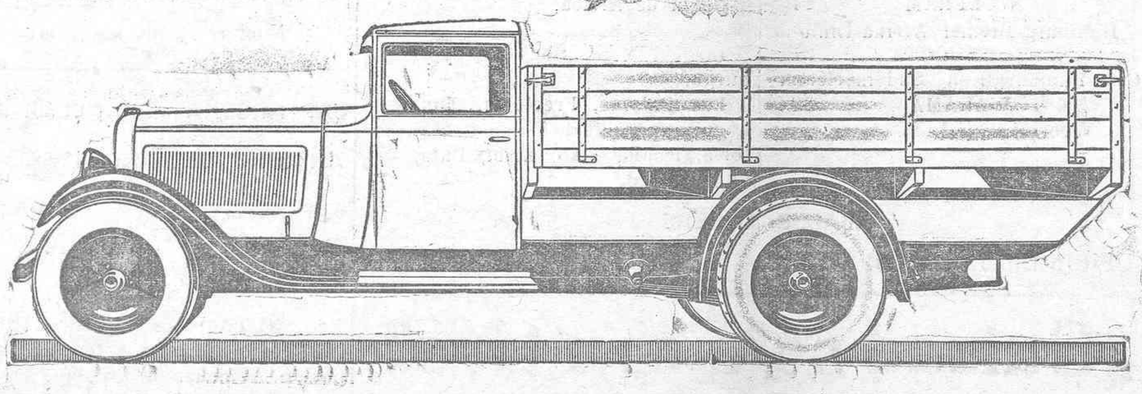

Agencia CITROEN: Alfonso XIII, 87, Santa Cruz de Tenerife

Ministerio de Cultura 2010

Yeoward Line

Salidas de vapores durante el mes de Marzo de 1930:

PARA LIVERPOOL

Día 1.—Vapor ARDEOLA
Día 8.—Vapor AVOCETA
Día 15.—Vapor AGUILA
Día 22.—Vapor ALONDRA
Día 29.—Vapor ALCA

Estos vapores tienen hueco disponible para frutos, y reunen las mejores condiciones en sus sollados y bodegas para el transporte de los mismos.

Admitimos pasajeros en primera clase para Liverpool.

Tarifas de fletes y otros informes, pueden obtenerse de su consignatario, Richard J. Yeoward, sucesor de Yeoward Brothers, Marina, número 43. Teléfono número 298.

¿Va Vd. a Cádiz?

HOSPEDESE EN EL

"HOTEL ROMA"

(BUENOS AIRES)

recientemente reformado

Agua corriente en todas las habitaciones.

—Precios desde diez pesetas—

Auto a todos los trenes y vapores

THE White Star Aberdeen Line

El vapor correo inglés

EURIPIDES

de 14.949 toneladas de registro, se espera en este puerto el 18 de marzo, con destino a LONDRES.

Tiene hueco para 300 toneladas de frutos bajo cubierta y 600 sobre cubierta.

Para más informes dirigirse a Hamilton y Co.

NOTA.—Este vapor tiene hueco para pasajeros.

The Union Castle Mail Steamship Co. Ltd.

El vapor correo inglés

CLENGORH CASTLE

de 6.763 toneladas de registro, se espera en este puerto el 15 de marzo, con destino a LONDRES.

Tiene sueco para 2 000 toneladas de frutos bajo cubierta

Para más informes dirigirse a HAMILTON & Co., Agentes.

NOTA.—Este vapor tiene hueco para pasajeros.

DEPOSITO ALEMAN, Santa Cruz de Tenerife, Cruz Verde, 14

FONOGRAFOS Polydor Electrix

52 Modelos diferentes con diafragma «Electrix» y máquinas silenciosas sin fin.

Maletas

Ptas. 50 a Ptas. 300

Discos Eléctricos Polydor

(MARCA REGISTRADA)

Polyfar III Eléctrico

con alta-voz y amplificador con cinco lámparas. Se pueden acoplar Radio y alta-voces suplementarios

Pesetas 1.600

Reconocido el mejor aparato eléctrico

Fonógrafos para niños

Y PEQUEÑOS DISCOS

Diafragmas Electrix

Adaptable o cualquier aparato

AGUJAS—CUERDAS—MOTORES BOCINAS—BRAZOS ACUSTICOS y todos los repuestos para fonógrafos.

CUERDAS desde pesetas cinco.

Ventas al contado y a plazos

Concesionario exclusivo para este Archipiélago:

DEPOSITO ALEMAN, Santa Cruz de Tenerife. Cruz Verde, 14

Hotel Madrid

Plaza de la Iglesia, 15.—Teléfono 530

Santa Cruz de Tenerife

Recientemente abierto. Es el más lujoso y moderno de los establecimientos de su género, estando dotado de mobiliario, ropas y enseres completamente nuevos.

Por estar instalado en una casa construída especialmente para hotel, reune todas las exigencias del moderno confort.

Está próximo al muelle y a la Avenida Marítima.

SE VENDEN

dos camiones de una y media toneladas, completamente nuevos, en magníficos precios y condiciones de pagos.

Informarán: J. G.—Teobaldo Power, 19.—Santa Cruz de Tenerife.

Compañía de Vapores Correos Interinsulares Canarios

SERVICIO FIJO REGULAR ENTRE LOS PUERTOS DE CANARIAS

VAPORES DE SERVICIO

"Viera y Clavijo"	1.465 toneladas.	"Gomera Hierro"	800 toneladas.
"León y Castillo"	1.465 toneladas.	"Fuerteventura"	800 toneladas.
"La Palma"	1.465 toneladas	"Lanzarote"	800 toneladas.

— ITINERARIOS —

Salidas de Santa Cruz de Tenerife

Para Las Palmas, Gran Tarajal, Puerto de Cabras y Arrecife: Los Sábados, a las 24, y los Miércoles, a las 11.

Para Sta Cruz de la Palma, San Sebastián de la Gomera y Hierro: Los Miércoles y Domingos.

Para Abona, Médano, Abrigos, Cristianos, Adeje, Guía, San Sebastián de la Gomera, Hermigua, Agulo, Vallehermoso y Vallegranrey: Todos los Miércoles, a las 3 de la mañana.

Para Puerto de la Cruz, Icod, Garachico, Santa Cruz de la Palma, Sauces, Tazacorte: Los Sábados de cada dos semanas.

Para Sardina, Las Nieves, San Nicolás, Mogan, Arguineguin, Maspalomas, Las Palmas, Gran Tarajal, Pozo Negro, Puerto Cabras, Tiñosa, Arrecife y Arrieta: Los Jueves de cada dos semanas, a las 24.

Para Las Palmas, Cabo Juby, Río de Oro y La Agüera: Los Jueves de cada dos semanas a las 24.

Comunicaciones directas entre los puertos de Santa Cruz de Tenerife y Las Palmas

Salidas de Santa Cruz de Tenerife: Lunes, Miércoles, Jueves, Viernes, Sábados y Domingos, a las 24, y también los Miércoles, a las 11

Salidas de Las Palmas: Lunes, Martes, Miércoles, Jueves, Sábados y Domingos, a las 24 horas, y también los Miércoles a las 11 de la mañana.

OFICINAS: EDUARDO COBIAN, NUMERO 1.

VIDA MARITIMA

Servicio frutero semanal para Hamburgo y Bremen

OLDENBURG-PORTUGIESISCHE DAMPFSCHIFFS-RHEDEREI

NORD DEUTSCHER LLOYD

y con trasbordo para Copenhagen, Stockholmo, Oslo, etc

SALIDAS DEL MES DE MARZO DE 1930

Día 7.—Vapor August Schultze	Compañía Oldenburguesa
Día 14.—Vapor Arucas	Norddeutscher Lloyd.
Día 21.—Vapor Bilbao	Compañía Oldenburguesa.
Día 28.—Vapor Orotava	Norddeutscher Lloyd.

AGENTE Oldenburg-Portugiesische Dampfschiffs-Rhederei JACOB AHLERS Marina, 31.—Teléfono núm. 1.140.

AGENTE Norddeutscher Lloyd Servicio frutero MANUEL CRUZ San José, 10.—Teléfono núm. 1.100.

Compañía Trasmediterránea

Servicios correspondientes al mes de Marzo de 1930

ENTRADAS DIAS	VAPORES	SALIDAS DIA Y HORA	DESTINOS
1.	INFANTA CRISTINA.	2—24	Las Palmas, Cádiz y Sevilla.
6.	INFANTA BEATRIZ	7—10	Cádiz y Barcelona.
7.	ROMEU.	9—12	Las Palmas, Cádiz y norte de España.
13.	ISLA DE TENERIFE.	14—18	Santa Cruz Palma, Cádiz y Barcelona.
14.	PLUS ULTRA.	16—12	Las Palmas, Cádiz y Sevilla.
20.	INFANTA BEATRIZ.	21—10	Cádiz y Barcelona.
22.	ESCOLANO.	23—12	Las Palmas, Cádiz y norte de España.
27.	ISLA DE GRAN CANARIA.	28—18	Cádiz y Barcelona.
29.	PLUS ULTRA.	30—24	Las Palmas, Cádiz y Sevilla.

Estos vapores admiten pasajeros en Primera, Segunda y Tercera clase para todos los puertos de su itinerario, despachándose los billetes la víspera de su salida.

Para mayor facilidad de los señores viajeros, en nuestra Agencia pueden obtener también los billetes ferroviarios para cualquier lugar de Europa, haciéndose las reservas de habitaciones en los hoteles que indiquen, y, avisando con ocho días de anticipación, se le tendrán preparados los kilométricos a su llegada a Cádiz.

Solamente se admitirán para embarque los despachos los despachos que se presenten antes de las 12 del día de salida, y los frutos y carga que estén al costado del buque a las 4 de la tarde, para los buques que salen a las 6 de la tarde, y para los que salen a las 10-12 de la mañana los despachos deberán estar presentados la víspera del día de salida, así como la carga al costado del buque.

Para toda clase de informes, dirigirse a su Agente: MANUEL CRUZ.—San José, número 10.

Compañía Trasatlántica de Barcelona

(Antes A. López)

Puerto de Santa Cruz de Tenerife

SERVICIO DEL MES DE MARZO DE 1930.

Día de salida y nombre del vapor	Destino
Día 10.—Reina Victoria Euugenia	Río Janeiro, Montevideo y Buenos Aires.
Día 23.—Montevideo	Santa Cruz de la Palma, Río de Oro, Monrovia y Fernando Póo.
Día 27.—Legazpi	Las Palmas, Arrecife, Cádiz, Alicante, Valencia y Barcelona.
Día 15.—Infanta Isabel de Barbón	Cádiz y Barcelona.
Día 28.—Juan Sebastián Elcano	Cádiz y Barcelona.
Día 23.—Antonio López	Santa Cruz de la Palma, Santiago de Cuba, Habana y Nueva York.

Los Consignatarios: Vda. e Hijos de Juan La-Roche. — Alfonso XIII, 35.

SERVICIO FRUTERO DE LA "LINEA PINILLOS"

SERVICIO RAPIDO Y QUINCENAL CON NUEVOS BUQUES A MOTOR, EXCLUSIVAMENTE FRUTEROS

Canarias-Marsella-Génova-Casablanca

Salidas del mes de Marzo de 1930

Día 5.—Motor-correo SIL	Para Marsella, Niza y Génova.
Día 19.—Motor-correo EBRO	Para Marsella, Niza y Génova.

NOTAS.—No se expedirán órdenes de embarque sin que previamente se hayan presentado los despachos de la carga en la casa consignataria hasta las cuatro de la tarde del día de salida, no pudiéndose admitir carga alguna después de las seis del referido día.

En los viajes de retorno hacen escalas en Génova, Marsella y Casablanca para tomar la carga que se presente para estas islas.

Las frutas que estos buques conduzcan para Lyon o cualquiera otra plaza del interior de Francia y Suiza se trasbordará directamente del vapor al vagón el mismo día de su llegada a Marsella, incluso las mercancías cuyo despacho de aduanas debe efectuarse en Marsella.

ANTONIO LEDESMA (Agente)

Oficinas: Marina, 23.

Servicio quincenal entre Casablanca y Canarias

OLDENBURG-PORTUGIESISCHE DAMPFSCHIFFS-RHEDEREI

Salidas de Casablanca para este puerto

15 de Marzo.—"BILBAO"
29 de Marzo.—"TENERIFE"

NOTA.—Estos buques admiten carga de Mazagán.

Para más informes, dirigirse a

JACOB AHLERS.—TENERIFE Marina número 31.—Teléfono 1140-41

H. G. SMITH & Cía.—Casablanca.—Boite Postale, 420.

JACOB AHLERS

SANTA CRUZ DE TENERIFE

Vapores que se esperan durante el mes de marzo de 1930

Nombre de los vapores y Compañías—Salidas	Destinos
AUGUST SCHULTZE 7 Compañía Oldenburguesa	Las Palmas y Hamburgo.
INGO 7 Hamburg-Bremer Afrika-Linie	Las Palmas, Monrovia, Sao Thomé, Lobito y Walfischbai.
ANnONIO DELFINO 11 Cía. Hamburguesa Sudamericana	Lisboa, Vigo, Boulogne y Hamburgo.
WAHEHE 13 Woerman — Linie A. G.	Las Palmas, Freetown, Monrovia, Takoradi, Accra, Lagos, Port Harcourt y Victoria.
BILBAO 21 Compañía Oldenburguesa	Las Palmas y Hamburgo.
CAP NORTE 23 Cía. Hamburguesa Sudamericana	Lisboa, Vigo, Boulogne y Hamburgo.
WOLFRAM 24 Hamburg-Bremer Afrika-Linie	Costa de Africa.
CAP ARCONA 27 Cía. Hamburguesa Sudamericana	Lisboa, Vigo, Boulogne y Hamburgo.
WAKAMA 28 Woerman — Linie A. G.	Las Palmas, Freetown, Monrovia, Lagos, Santa Isabel, San Carlos, Victoria, Duala, Tiko, Kribi, Bata, Benito y Kogo.

JACOB AHLERS

OFICINAS: MARINA 31 TELEFONO NUM. 1.140

¡¡Guisad sólo con Gas!!

LA COCINA MODERNA, ECONOMICA E HIGIENICA

Para instalaciones, adquisición de material, etc., dirigirse a las oficinas de esta FABRICA DE GAS, Regla, 18.—Teléfono número 64.

Fred. Olsen Line

LINEA DE VAPORES FRUTEROS

SALIDAS DEL MES DE MARZO DE 1930

PARA LONDRES	PARA DIEPPE
Día 11.—Vapor SAN JOSE.	Día 8.—Vapor SAN ANDRES.
Día 18.—Vapor BUENAVISTA.	Día 15.—Vapor SARDINIA.
Día 25.—Vapor SAN CARLOS.	Día 22.—Vapor BURGOS.
	Día 29.—Vapor SAN ANDRES.

DIEPPE Y LONDRES

Día 8.—Vapor BRAVO I.
Día 15.—Vapor SAN MATEO.
Día 22.—Vapor SAN LUCAR.
Día 29.—Vapor BRAVO I.

ALVARO RODRIGUEZ LOPEZ

Carretera de San Andrés, junto al Club Náutico.—Teléfonos, 80, 298, 351.

Lloyd Real Holandés

(ROYAL HOLLAND LLOYD)

Línea de vapores de pasaje con salidas fijas del Puerto de Las Palmas

— VAPORES DE PASAJE —

Marzo, 18.—GELRIA	Pernambuco, Bahía, Río de Janeiro, Santos, Montevideo y Buenos Aires.
Marzo, 23.—ZEELANDIA	Lisboa, Leixoes, La Coruña, Cherbourg, Southapmton y Amsterdam.
Abril, 2.—FLANDRIA	Pernambuco, Bahía, Río de Janeiro, Santos, Montevideo y Buenos Aires.
Abril, 13.—ORANIA	Lisboa, Leixoes, La Coruña, Cherbourg, Southhampton y Amsterdam.
Abril, 16.—ZEELANDIA	Pernambuco, Bohía, Río de Janeiro, Santos, Montevideo y Buenos Aires.
Abril, 22.—GELRIA	Lisboa, Vigo, Cherbourg, Southamton y Amsterdam.

Estos vapores admiten pasajes de emigrantes.

Para informes sobre los mismos, dirigirse a Fernando Cambreleng, en la oficina de la Compañía Carbonera de Las Palmas, Limitada.—Apartado número 106.—LAS PALMAS.

Dirección telegráfica: REALLOYD Las Palmas.

Alvaro Rodríguez López

Servicio fijo semanal para los puertos de LAS PALMAS, NORTE y SUR DE TENERIFE e islas de la GOMERA y PALMA, por los vapores

"Sancho II", "Santa Ursula", "San Cristóbal" y "San Isidro"

Para informes: MARINA, 12.—Teléfonos, 278, 80 y 821.

Compañía Hamburguesa Sudamericana

SALIDAS DE ESTE PUERTO DURANTE EL MES DE MARZO 1930

Nombres y tonelaje bruto		Día de salidas y destino
CAP ARCONA	27.561 tdas.	2.—Río Janeiro, Santos, Montevideo y Buenos Aires.
ANTONIO DELFINO	13.589 »	11.—Lisboa, Vigo, Boulogne s. M. y Hamburgo.
CAP NORTE	13.615 »	23.—Lisbia, Vigo, Boulogne s. M. y Hamburgo.
CAP ARCONA	27.561 »	27.—Lisboa, Vigo, Boulogne s. M. y Hamburgo.

NOTA.—Los vapores «Antonio Delfino» y «Cap Norte», admiten pasajeros de primera y tercera clase para los expresados puertos, y el vapor «Cap Arcona», de primera, segunda y tercera clase.

Para América del Sur no admiten pasajeros de tercera clase.

Para más informes, dirigirse a sus agentes en esta plaza: JACOB AHLERS.—Marina. 31.—Teléfono, número 1.140.

Ministerio de Cultura 2010