AÑO XIV.—NUMERO 4.606

Miércoles, 27 de Agosto ed 1924

Miercoles, 27.—Cuarto mengte. El día dura 13 horas 19 mntos. Santoral: San José de Calasanz.—Efemérides. 1842. Nace Leonnec, pintor y caricaturista de marinas.

La Prensa

Está el mundo tan agobiado de realidades dolorosas, que hay que tender un poco las alas tras el imposible de un ensueño.
Jose Montero.

Oficinas y talleres: Valentín Sanz, 15
Apartado de Correos, n.° 97

Teléfono, núm. 415.)

Franqueo concertado)

Anuncios y reclamos según tarifas
Suscripcion: 2'00 pesetas

DIARIO DE LA MAÑANA.—SANTA CRUZ DE TENERIFE.—(ISLAS CANARIAS.)

LA HIGIENE

Un ironista, cuyo nombre no viene al caso, pero que merecía ser gobernante, escribía: "La Higiene aparece como una hermosa fachada, detrás de la cual no hay nada." Y esto no deja de ser, en realidad, más que una frase ingeniosa, desprovista en absoluto de toda relación con el movimiento científico moderno en sus variados aspectos. Basta solamente insinuarse en los más elementales conocimientos de Biología, para comprender que el sér vivo se halla en un medio que tiende continuamente a destruirlo.

¿Qué vemos en el sér dotado de vida?—dice Augusto Laugel—. Un germen se desarrolla, crece, se asimila elementos varios, los convierte en órganos. Estas maravillosas metamórfosis se operan en un orden dado y concurren a reproducir un tipo especial. A pesar del asalto contínuo de fuerzas exteriores, ese tipo se mantiene; dotado de yo no sé qué poder conservador, resiste a todo lo que es para él un obstáculo; pero por grados este poder se debilita, luego se extingue; la muerte devuelve, por fin al mundo mineral todo lo que la vida le arrancara.

Es decir, la vida en contínuo asalto, siempre amenazada por los medios externos astronómicos y físico-químicos. Y si esta amenaza se cumple inexorablemente en plena Naturaleza, ¿qué no será en la vida artificial de una sociedad impuesta por los contínuos errores de nuestra inteligencia?

De aquí se deriva la necesidad de una defensa, que a más de la natural, contrarreste los efectos destructores del medio que nos rodea. Y a eso exclusivamente tiende la Higiene, la ciencia que, andando el tiempo, sustituirá a la Medicina en sus vanos empeños de solucionar todos los conflictos vitales.

Pero hay una incultura manifiesta de las clases directoras en asuntos de Higiene. Por lo que a España se refiere, tenemos una ley de Sanidad absurda, promulgada el año 1885. Absurda y vieja; por consiguiente impracticable, y al propio tiempo al margen de las modernas adquisiciones científicas.

Así resulta un aumento considerable de enfermedades evitables, según las estadísticas, del tipo de tuberculosis, sífilis, cáncer e infecciones varias, aumento que valorado en pesetas da lugar a un problema de economía de la más alta consideración.

Tan es así, que vista la Sanidad desde el punto de vista de la economía nacional, políticos extranjeros, como Disraeli, se expresan de la siguiente manera: "Dadme el país más próspero de la tierra, en el que florezca la Agricultura, en el que abunden los edificios más suntuosos, las vías de comunicación, etc. Si en este país los hombres disminuyen de talla y de perímetro torácico, fatalmente está llamado a desaparecer."

Es necesario, pues, interesar al pueblo; infiltrarle la doctrina sanitaria; hacerle concebir una vida más serena, con el perfecto funcionamiento de todos los sentidos y con la normal evolución orgánica, que destruirá el aspecto de la mortalidad infantil exagerada. Empaparle bien de que en la salud está el dinamismo de la vida, para que él sea quien pida Higiene para el cuerpo, como si pide libertad para el espíritu.

J. M. Gutiérrez

Pequeños comentarios

A FALTA DE PAN...

El pan está cada día más caro. Los economistas que firman cheques contra los establecimientos bancarios andan regocijados, diciendo que donde la vida es cara hay bienestar. Lo que yo sé es que por estar la vida cara no me alcanza el dinero para lo que yo necesito. Puede que eso sea un bienestar; pero me molesta un poco. Y ante ese hecho indudable ni los economistas, ni los filósofos, ni los sociólogos, ni nadie, por mucho talento que tenga, me convence de que debemos alegrarnos cuando las cosas se ponen caras.

El pan es un artículo indispensable. Su precio está en razón inversa de su peso. Cuanto más paga usted, menos recibe. Las disculpas no faltan. Es que el granero de Europa no está en condiciones de vender; es que las cosechas son malas; es que baja la peseta; es que los jornales están muy altos; es que los tributos agobian. Total, que estamos reventados por los cuatro puntos cardinales.

Es, pues, el consabido pan de cada día el que nos preocupa.

Así no es extraño que, a propuesta de la persona competente, el señor alcalde haya dispuesto que en lo sucesivo y mientras otra cosa no se ordene, los fabricantes de pan deberán poner en cada pieza un sello y a más la indicación del peso.

Sería conveniente ponernos de acuerdo, porque yo creo, según lo que oigo y pago y como, que el público no está muy conforme con esa reforma. No es que la repudie, sino que quisiera verla mejorada. Si fuera posible imaginar que el pan adquiere un gusto más sabroso con el sello, ya sería otra cosa. Pero hasta ahora el gusto que el sello dé sólo depende de la frecuencia con que se lave.

En vista del desacuerdo reinante, para buscar la armonía necesaria entre autoridades, fabricantes y consumidores, organizo un plebiscito, cuya duración será tanta como la de esta hoja en manos del público. No hay más que contestar a esta pregunta Señores consumidores, ¿queréis que el pan tenga la indicación de su peso o preferís que tenga el peso debido aunque no lleve la indicación?

Ya se supondrá que yo tengo la respuesta preparada. Pero como si yo pregunto y contesto va a resultar la rareza de un diálogo de uno, he de dejar la interrogación en manos de los lectores para que hagan con ella lo que sea más de su agrado.

Como algunos me aseguran que la carestía del pan es ficticia, yo he observado lo que se hace en cada casa y he llegado a la siguiente conclusión.

No ha mucho tiempo, cuando un pobre se presentaba implorando una limosna, la señora, la niña o la criada por encargo de la señora y hasta por propia iniciativa, tomaba un trozo de pan y lo daba al limosnero. ¿Qué es lo qué se hace hoy? Si llega un pobre a la puerta, o se le socorre con el "perdone, hermano" o se le dá dinero. Pan, nunca. Porque el pan vale más que la moneda.

Y eso que las limosnas han subido también de precio.

JACINTO TERRY

Gobierno civil

Las oposiciones de secretarios de Ayuntamientos

El Director general de Administración local, ha enviado el siguiente telegrama al gobernador civil:

"Para que llegue a conocimiento de los interesados, participo a V. S. que según acuerdo de esta Dirección, publicado en la "Gaceta" de 20 de Agosto, ha sido ampliado hasta el 5 de Septiembre próximo, el plazo de 10 días que se concedió para que completaran la documentación exigida, los opositores a la primera categoría del Cuerpo de secretarios de Ayuntamientos."

Las plagas del campo

Por Real decreto de Fomento, se ha dispuesto que por los gobernadores civiles de las provincias invadidas por las plagas del campo, se exija a las Juntas locales de defensa las relaciones de los terrenos acotados por contener germen de langosta.

Que inmediatamente que se reciban las denuncias de las Juntas locales, los ingenieros jefes de las Secciones agronómicas y el personal técnico a sus órdenes, comprueben las denuncias, haciendo los acotamientos lo más exactos posible.

Las relaciones completas de los terrenos invadidos deberán estar terminadas por las Juntas locales el día 31 del corriente mes, y remitidas al Ministerio antes del 19 de Septiembre próximo.

Las Juntas locales de defensa procederán sin excusa alguna a cumplimentar en todas sus partes lo dispuesto en los artículos del capítulo tercero de la vigente ley de Plagas.

Quedan autorizados los gobernadores civiles para imponer cuantas multas y sanciones les autoriza la legislación vigente, para los que no cumplan los terminantes preceptos de la ley.

Representante

Ha sido nombrado representante de la Sociedad de Autores, en la Orotava, don Renato Bethencourt.

Cónsules generales

El subsecretario de la Gobernación comunica al gobernador civil, que se ha concedido el "regium exequatur" a don Armando Labra y Carvajal, para desempeñar el cargo de cónsul general de Chile en España, con residencia en Barcelona.

También participa haber sido nombrado cónsul general de la República de El Salvador en España, don Alfredo Bustamante, que igualmente residirá en Barcelona.

El puente sobre el Barranco de Santos

El ingeniero don Antonio Arbolí, como representante de la Compañía de Construcciones Hidráulicas y Civiles, ha presentado al Ayuntamiento el proyecto del puente de hormigón armado sobre el Barranco de Santos, en la prolongación de la calle de 25 de Julio, para optar al concurso-subasta de la expresada obra, que aparece publicado en el Boletín Oficial de esta provincia de 30 de Mayo último.

De dicho proyecto es autor el ingeniero de caminos, canales y puertos, don Julián Dorao y Diez-Montero, que dirigió hace poco las obras de la Avenida Marítima.

El concurso abierto por el Ayuntamiento para la presentación de proyectos del expresado puente, finaliza el 30 del corriente mes.

VAPOR FRUTERO

Según telegrama recibido por los señores Hardisson Hermanos, el vapor frutero «Idraet», llegará a este puerto el 29 del corriente, admitiendo fruta para Bassens (Burdeos) y París, con conocimiento directo, en condiciones sumamente ventajosas.

IDEAS Y DOCTRINAS

Lo que dice Pablo Iglesias

Pablo Iglesias, el "leader" de los socialistas españoles, que desde hace tiempo se halla retirado de toda lucha activa por las graves dolencias que le aquejan y que le obligan a permanecer casi siempre postrado en el lecho, se esfuerza todavía en mantener el contacto espiritual con sus correligionarios, alentándoles y estimulándoles a perseverar en los ideales que constituyen el credo del partido socialista.

En estos días, Pablo Iglesias, con bríos y entusiasmos que recuerdan sus vibrantes campañas en la prensa y en la tribuna, ha publicado una ardorosa proclama en favor de la paz.

Sus palabras, inspiradas en un exaltado sentimiento de humanidad, hablan al corazón del pueblo con la sencilla elocuencia de un apóstol.

Quiere la paz, dice, la Federación Internacional, compuesta de más de 18 millones de individuos.

Quieren la paz las organizaciones cooperatistas, constituídas por mayor número de adherentes que aquella.

Quiere la paz el Socialismo internacional, formado por la parte más consciente, activa y resuelta del proletariado.

La quieren asimismo todos los trabajadores aun no organizados.

La desea igualmente la casi totalidad de los hombres amantes de la Ciencia y el Arte.

Y la quieren también los individuos procedentes de la clase burguesa que sustentan ideas progresivas.

Como se ve, son legión enorme, fuerza formidable, los que quieren la paz.

Y los enemigos de ella, ¿son muchos? No. Lo son únicamente los que acrecen con la guerra sus fortunas. Su número constituye una pequeña minoría.

¿Cómo se explica entonces que, siendo innumerables y tremendamente terribles los males ocasionados por la guerra, y tan importante la cifra de sus enemigos, no ahoguen éstos todos los motivos que la puedan ocasionar?

La razón de ese hecho, al parecer contradictorio, está en que la insignificante (por el número) minoría belicosa está compuesta por los mayores capitalistas de la tierra, que son los que hoy influyen más en casi todos los Gobiernos e impulsan a éstos a realizar la política más conveniente a dichos privilegiados.

Una poderosa acción política ha llevado al Gobierno inglés al laborismo, y hoy es Inglaterra quien más trabaja por destruir todo motivo o cuestión que lleve en sus entrañas gérmenes capaces de resucitar la guerra.

Una magnífica campaña del Partido Socialista Obrero Francés hundió a Millerand y Poincaré, y ha dado el Poder a los republicanos más radicales, y eso ha bastado para que a los vientos imperialistas y guerreros que antes corrían en las esferas gubernamentales del país vecino hayan sucedido, con inmensa alegría del pueblo galo, aires de concordia y de pacifismo.

Hágase lo mismo en las demás naciones o en la mayoría de ellas, y sus respectivos Gobiernos, en vez de responder a las sugestiones del elemento plutocrático y belicoso, atenderán los deseos y las reclamaciones de los pueblos, opuestos a toda contienda entre ellos.

DE COLABORACIÓN

LANCES DEL CAMINO

Gómez Carrillo, espíritu nómada, literato aventurero y andariego, buscador de sensaciones vírgenes bajo el día o la noche de todos los cielos, acaba de publicar un nuevo libro cuyo título, "La vida errante", atrae, más que a nadie, a aquellos que, pese al positivismo ambiente, no han podido dejar de ser un poco lunáticos, quiero decir, románticos y soñadores. De este libro, que veo yo como una consecuencia o prolongación de "Treinta años de mi vida", sólo conozco el capítulo, bello y sugeridor, que LA PRENSA ha publicado hace días, y a su influjo se han desperezado en mí, con un sentimiento de nostalgia, cien recuerdos dormidos de un pretérito no lejano.

¡La vida errante!... ¡El espíritu ansioso!... ¡Qué de ideas no se agolpan en la memoria al conjuro de esas palabras!... ¿A quién le es extraño el acicate de lo desconocido?... ¿Quién no ha mirado al horizonte con una interrogación y un deseo incontenido en el espíritu?... Y si al fin, en un supremo esfuerzo, venciendo al Sancho Panza que todos llevamos dentro, cedemos a ese deseo imperioso que nos domina y que es algo así como la aspiración teosófica de infinito contraída a los límites del mundo sensible, al abrir las alas y espolear a Pegaso en pos de nuestra ilusión, ¿llegamos alguna vez?... ¿Qué es llegar?... ¿Quién ha llegado?... ¿Un horizonte no engendra otro horizonte?... Ese mito del judío errante, que Gómez Carrillo cita, ¿no es un símbolo de la vida de todos, quién más quién menos?... Por distintos motivos externos, pero en el fondo por inquietud o inadaptación espiritual, ¿no nos hemos despedido muchas veces, con tristeza, de una idea, una mujer, un paraje o una ciudad amada?... ¿Recordáis el prólogo que Ortega y Gasset pone a sus trabajos de su primera época?... "He tomado, la mano de mi mocedad—dice—como la de un amigo fiel. He mirado al fondo de sus ojos, y he visto que no se turbaba He empujado su espalda hacia el pretérito, y he dicho: Adiós, puedes irte tranquila." ¿No hay en esta dulce despedida algo que con pesar "muere un poco" a impulsos de una aspiración constante?...

Y ahora digo yo: Si la vida no fuese así, una aspiración vehemente e insaciada que alterna entre el goce y el dolor; si la golondrina errátil del espíritu no indagara; si no sintiéramos la necesidad de romper el velo de Isis o triunfar con la antorcha de Prometeo, ¿merecería la pena vivir?... Fray Luis de León nos invita, en versos inmortales, a seguir "la escondida senda por donde han ido los pocos sabios que en el mundo han sido"; pero por esta senda de renunciación y vida eglógica, ¿todas las aspiraciones del alma humana no se reconcentran y resumen en una suprema y jamás alcanzada: el conocimiento de Dios y su Obra?...

No hace falta que haga historia aquí de cómo llegué, allá en Madrid, después de haberme supuesto, a los veinte años, un Wagner en gestación capaz de crear un nuevo "Parsifal"—en épocas estudiantiles acariciamos el propósito, Tomás Morales y yo, de escribir un drama sacro—, cómo llegué, repito, a harmonizar y componer canciones y couplets que Alvaro Retana firma y cobra en la actualidad pingüemente. pero sea como fuere téngase por cierto que es así lo que digo. De la "Serenata del Beso", que fué el primer arreglo que le hice, al "Capricho Argelino", que es el último, hay una treintena de estas composiciones que la que más no me valió cincuenta pesetas, y cuenta que el "Capricho Argelino" le ha producido a Retana trimestres muy saneados. Inconvenientes de la vida errante. Esta explotación amistosa me sublevaba, pero, por otro lado, la idea de escribir y firmar yo couplets, me hacía experimentar una repugnancia invencible. Mis ilusiones como músico las cifraba entonces en obra de más empeño: una zarzuela que a la sazón componíamos los periodistas Ceferino Tamayo y Virgilio de la Pascua—hoy autores premiados en el último concurso del sainete, del Ayuntamiento de Madrid—, el maestro Yust y yo. No hace falta tampoco que refiera ahora nuestro éxodo con el manuscrito de esta zarzuela debajo del brazo, de teatro en teatro, para ver de estrenarla donde fuera, sin conseguir una esperanza al menos.

Este fracaso; la explotación de que Retana me hacía objeto, y los trimestres redondeados que se cobraban en la Sociedad de Autores por el pequeño derecho, me decidieron e hice una canción-couplet, con algo más de tres acordes y una letra cuidada, también mía; ví que no era mala—perdónesme la expresión bíblica—y comencé a soñar en que fuera cantada por Raquel Meller, la artista española más grande en su género.

Escribía yo al ocurrir ésto en "La Voz de Castilla", de Burgos; y no tuve otra idea a mano para captarme la simpatía de la célebre cancionista, que dedicarle una crónica donde después de entonar un ditirambo a su arte y un madrigal a sus ojos, proclamaba que su rostro tenía la belleza y expresión de una Dolorosa. Le remití por correo interior un número del periódico y esperé ocasión propicia para presentarme a ella. Luego me enteré que en aquellos días, precisamente, culminaba su idilio con Enrique Gómez Carrillo. y sentí rubor de haberla enviado una crónica mía.

Pasaron los meses, y un verano en Biarritz, testificados por la sonrisa traviesa del Conde de Romanones, el escritor y la artista "desenlazaron en enlace" sus amores. Vuelto el invierno, tornaron a Madrid, donde Raquel debía actuar, en el Trianón. Con tal motivo solicité y obtuve una carta de "Angel Guerra" para Gómez Carrillo, y me fuí a verle.

Llegué al Hotel-Palace a la hora en que el admirable periodista y su esposa, con una encantadora niña rubia que saltaba como un pájaro entre las rodillas de ambos, y el pianista Pigen, charlaban de sobremesa en el hall. Gómez Carrillo me recibió con fineza y amabilidad, invitándome a tomar café con ellos, pero yo me excusé fingiendo una prisa que no sentía, pues lo que en realidad me pasaba es el temor que me asaltó de pronto de que Raquel me dijese, con aquella sorna tan suya: ¡Ah!, ¿es usted el autor de la crónica madrigalesca de la Dolorosa?...

A Gómez Carrillo le bastó con leer en la portada el título de mi canción—"Amor y celos"—, Raquel luego "se enteró", con gesto mayestático, de la letra, y dijo a Pigen que viera la música—porque a ella le molesta lo negro musical—; y después de oir las frases laudatorias indispensables y la promesa del estreno en breve, me depedí de los dos grandes artistas nómadas, que vivían para su amor; un amor funambulesco que murió muy pronto, tal vez porque hay para ciertos hombres "una maldición del Destino que les dice: Adelante, adelante; tú no tienes derecho a nada durable: tu deber fatal es andar, andar..."

Transcurrido poco tiempo de la visita relatada Gómez Carrillo y Raquel marcharon a América, donde ella triunfó con solemne resonancia y él tuvo una nueva aventura de armas por amor y espíritu caballeresco batiéndose con quien no supo poner por encima de sus pasiones el nombre de una mujer, artista genial por añadidura.

Había perdido ya las esperanzas de oir mi canción en alma y boca de la Meller, cuando una vez, estando de "tournée" con otra artista notable del couplet—Margot Palma—en Valladolid, ésta me dijo: "¿Sabe usted que ya ha regresado a Madrid Raquel y que está actuando en "Maravillas"?... Por cierto que en un periódico de América he visto una lista de los couplets que ha cantado por allá, y entre ellos figura uno de usted."

De retorno en Madrid, me faltó tiempo para ir una noche a "Maravillas" y ponerle una esquela a la Meller indicándole que me reservaba la cortesía de hacerle una visita en otra ocasión, para no importunarla en aquel momento, pero que conocedor de que había estrenado mi canción en América, le suplicaba la cantara aquella noche para yo oirla desde el palco.

No me contestó ni cantó la canción Volví varias noches, siempre esperanzado, y nada. Entonces me dijo Retana que no me extrañara de esto, porque esas eran las "únicas" genialidades de Raquel; y aderezó la frase con dos o tres comentarios cómicos y punzantes. Retana era el enemigo jurado de la artista; lo fué al menos en aquella época.

Y me vine a Tenerife sin saber si la Meller cantó efectivamente mi canción. Ahora ya, os juro que no quisiera saberlo.

Juan REYES BARTLET

Tenerife, 1924.

Belmonte vuelve al toreo y lo coge un novillo

En Santander, según noticias telegráficas, se celebró el domingo una corrida benéfica, que ofrecía, entre otros atractivos, la de actuar en ella el célebre pintor Zuloaga y el famoso diestro sevillano, Juan Belmonte, que después de un largo apartamiento de las lides taurinas, ha sentido la nostalgia del toreo, decidiéndose a ejercer de nuevo la profesión que tantos aplausos y, sobre todo, tantos millones le ha proporcionado.

La suerte, que tan pródiga ha sido siempre con el torero de Triana, se le ha mostrado esquiva en esta ocasión, y el que, con tanta gallardía, ha vencido en los momentos más difíciles la fiereza de los Miuras, ha sido cogido y corneado en Santander por un simple novillo, que le ha producido una grave herida en el escroto, al decir de los corresponsales telegráficos.

Veleidades de la suerte y "jetattura" que tienen los toreros por muy genios que sean.

Los montes de Güímar, ardiendo

Güímar, 26.19.—En la tarde de hoy se declaró un voraz incendio en los montes de este término municipal.

El vecindario hállase alarmadísimo por la frecuencia conque se repiten estos siniestros en los predios de Güímar, que amenazan quedarse completamente despoblados.

Llama la atención que en los montes cercanos no haya que lamentar casi nunca accidentes de esta naturaleza, por lo que se cree que todo obedece al abandono en que se tienen los servicios forestales en esta Villa y a las criminales talas que se han venido realizando.

Sobre etlo llamamos la atención de las autoridades correspondientes, esperando que se adoptarán enérgicas y radicales medidas para evitar la repetición de hechos semejantes.

Corresponsal.

De la Palma

La supresión del Batallón

La Venerable Orden Tercera, ha dirigido el siguiente telegrama al Nuncio de Su Santidad:

"Venerable Orden Tercera San Francisco de Asis, interpretando sentir católicos isla, acordó unánimemente sesión ayer interesar a S. E. interponga reconocidos valimientos cerca Gobierno S. M., para que continúe aquí el Batallón Cazadores Palma número 20, con su charanga, trasladado a Jaca por recientes reformas."

Telegrama de Melilla

Se ha recibido el siguiente telegrama de Melilla:

"En las operaciones de los dias 16 y 17, palmeros y conocidos de esas islas, sin novedad."

Viajeros

Ha embarcado para la Península, acompañado de su respetable señora doña Carmen Kábana Valcárcel el jefe de esta Estación de Telégrafos, don Leopoldo Poggio y Alvarez.

Vida militar

Batallón expedicionario

La plantilla de jefes, oficiales, suboficiales y sargentos del batallón expedicionario formado en el Regimiento de Infantería Tenerife número 64, para embarcar para Africa, en caso preciso, es la siguiente:

PLANA MAYOR

Teniente coronel, jefe del batallón, don Salvador Acha Caamaño.

Comandante, don Santiago López Bago y Bacener.

Teniente ayudante, don Antonio de Cea Alvarez.

Médico, teniente don Fernando López Tomasety.

Capellán, D Juan Sanjuán Hidalgo.

Maestro armero, don Ramón Alvarez Alonso.

Maestro herrador, don Manuel Aparicio Bellorín.

Teniente representante, don José Govea León.

PRIMERA COMPAÑIA

Capitán, don Antonio Iboleón Aldeguer.

Tenientes, don Nicolás Vázquez de Pargas, don Luis Carnicero García y don Rafael Montero Arredondo.

Suboficial, don Angel Pacheco Velazco.

Sargentos, don Julio Isidro González, don Ramón Padilla Trujillo, don José Acosta Pérez, don Leonardo Castillo Aguera, don Manuel Fuentes Castillo y don Antonio Serrano Aguilar.

SEGUNDA COMPAÑIA

Capitán, don Julio Crespo Colomer.

Tenientes, don Enrique de la Rosa Brea, don Antonio Pérez Linares, don José Arredondo Sánchez.

Suboficial, don Máximo Galindo Miguel.

Sargentos, don Julio Bastarrica Rivero, don José Quintero Rives, don Luciano Acosta Pérez, don Francisco Carlos González, don Jaoquín Barrientos Rivera y don Rafael Méndez Andel.

TERCERA COMPAÑIA

Capitán, don Pablo García Egueren.

Tenientes, don Luis Guiance Aucarazpe y don Antonio García Castrillo.

Alférez, don Antonio Casañas Herrera.

Suboficial, don Anastasio Miguel Ruiz.

Sargentos, don Alfonso Reyes y Reyes, don Eleuterio Revilla Campos, don Manuel Naranjo Ramos, don Abraham Morales Torón y don Germán Fernández Sosa.

COMPAÑIA DE AMETRALLADORAS

Capitán, don Emilio Hermida Rodríguez.

Tenientes, don Manuel Rey Santiago y don Cecilio Marrero Suárez.

Suboficial, don Rafael Guadalupe Verde.

Sargentos, don Manuel Morena Laguna, don Constancio Fernández, don Lucas Ramírez Sánchez y don Río Cortés Moreno.

Suboficial, don Federico Gragera Fernández.

Sargentos, don José Bruñas Arias y don Francisco Hernández,

4606

Ministerio de Cultura 2010

EL "NEW YORK TIMES"

Un coloso de la Prensa

¡Veinte millones de dólares de ingresos anuales!

A mi lado está sentado un redactor de «The New York Times». Tiene entre las manos un número del domingo de dicho diario. 102 páginas de texto, 24 páginas de suplemento ilustrado y 64 de anuncios. Total, ¡190 páginas! Eso corresponde a un libro de unas 700 páginas. ¡Y cuesta cinco centavos el número, a pesar de que tan solo el papel vale, por lo menos, unos 25 centavos! No es fácil llevar el voluminoso diario en el bolsillo, y los yanquis, después de haberle hojeado, le dejan en las estaciones y en los coches del ferrocarril, en los tranvías, en los cafés, o simplemente lo tiran en las calles.

Me pongo al habla con mi compañero para que me facilite informes acerca de este coloso de la prensa mundial. Me ha proporcionado datos numéricos capaces de pasmar a los europeos. Además, me ha dado un informe impreso sobre la marcha de la grandiosa empresa, que lleva el título «The New York Times».

En la Avenida 43 de Nueva York, este diario tiene su propia «casita»: un enorme rascacielo de 16 pisos, de los cuales dos son sótanos. En los sótanos se encuentra la imprenta, con ¡64 enormes máquinas de imprimir! Su capacidad de producción alcanza 480.000 ejemplares por hora. Una de esas máquinas, sistema Moe, ha costado 150.000 dollars.

Merced a un sistema muy complicado de ascensores y de maquinaria, el papel, ya impreso y cortado, pasa a los pisos superiores, donde todo un ejército de obreros y obreras procede al plegado. Por último, llega a las oficinas, donde se efectúa la distribución.

Casi no hay cajistas: están sustituídos por 79 máquinas. Solo en la sección de los anuncios no se puede prescindir del trabajo manual; hay anuncios para la composición de los cuales las máquinas no sirven. Hasta la máquina todopoderosa americana resulta a veces impotente para sustituir al hombre.

Cada piso tiene su destino especial. En uno se encuentran los talleres fotográficos; en otro, los del grabado; el tercero está destinado a la sección extranjera, donde docenas de redactores leen periódicos ingleses, franceses, alemanes, españoles, italianos, rusos, sacando de ellos todo lo que presenta cierto interés para el público americano. Hay una oficina especial de radiotelegrafía. El «radio» trabaja sin descanso, llevando noticias desde todos los rincones del mundo.

En una sala especial están colocados diez aparatos de una Agencia universal, que proporciona informaciones de todas clases a la prensa del mundo entero.

Otro piso está destinado a oficinas para recibir los anuncios. Es el nervio vital de la empresa, el «money making department», que proporciona la parte de león de los ingresos, porque mientras la venta del periódico alcanza unos tres millones de dollars al año, el importe de lo recaudado por anuncios llegó, durante el último año, a la respetable cantidad de 15 millones de dollars.

No carece de interés la sección del reportaje. Es el corazón, el centro más importante de cada periódico americano. En una enorme sala, alrededor de una serie de mesas redondas, están sentados decenas de redactores especiales.

En el centro se encuentra el jefe de este pequeño ejército, que, como un general en un campo de batalla, dirige las operaciones. Allí hay multitud de aparatos telefónicos; allí convergen, desde todas las partes de la enorme capital, noticias acerca de los incendios, asesinatos... de toda clase de sucesos, de la llegada a Nueva York de los personajes en boga, de los resultados de boxeo o de futbol. El comandante en jefe manda a cada instante: «¡Mister A, vaya usted en auto al lugar del incendio! «¡Mister B, procure usted obtener una entrevista con la «estrella» Tal, que acaba de instalarse en el hotel Cual!» «¡Mister C, deme dentro de una hora unas cincuenta líneas sobre el asesinato en la Avenida 127!» Etcétera, etc.

Hay una sala donde se venden noticias. En ella, muchos diarios de menor importancia, sobre todo los de las provincias tienen sus representantes, quienes, a medida que llegan las últimas noticias desde todas las partes del mundo, las transmiten, por aparatos telegráficos especiales, a sus redacciones respectivas en la misma ciudad de Nueva York, o en Chicago, Washington, San Francisco, Londres, Canadá, Australia, etc. Esta oficina procura al «New Yok Times», una cantidad no del todo despreciable, de más de un millón de dollars al año.

Al lado de esta sala hay otra, no menos interesante, conocida entre los redactores con el nombre de «Morgue» (oficina mortuoria). Allí están reunidas las biografías de unas ¡ciento ochenta mil personas de todas las naciones! Naturalmente, no de los simples mortales, sino de los que representan—o han representado—cierto papel en no importa qué sector de la actividad: políticos, escritores, artistas, bailarinas, campeones, criminales célebres, aventureros y aventureras. Cuando uno de ellos llega al término de su carrera terrenal, su biografía está toda hecha, y los lectores del periódico pueden leerla a continuación del radio en que se da cuenta de su muerte.

En esta empresa, verdaderamente grandiosa, trabajan más de dos mil personas entre redactores, jefes de secciones, contables, cajeros, cajistas, maquinistas, obreros, etc. El sueldo de un redactor ordinario es de unos mil dollars al mes; el de un redactor que se dedica al reportaje no es casi nunca superior a doscientos cincuenta dollars. Los cuatro gerentes principales («business manager»), cobran de treinta y cinco a cincuenta mil dollars al año. Los cajistas e impresores, al trabajar ocho horas, cobran sesenta y tres dollars semanales.

La dirección literaria del periódico está confiada a ocho redactores principales (editores), que no están mal pagados: desde veinticinco mil a sesenta mil dollars anuales. Pero quien cobra más es el señor Adolphe Ochs, propietario del «New York Times», desde el año 1896. No tiene ninguna ocupación fija en la empresa. Es simplemente el soberano de aquel hormiguero humano. Desde lo alto del piso superior, donde vive con su familia, ejerce sobre él un poder absoluto e ilimitado que pudieran envidiar no pocos Soberanos de pequeños países.

N. TASSIN.

Berlín, Julio 1924.

EN BUENOS AIRES

2.ª Exposición Feria Internacional

Pueden concurrir todas las industrias

Organizada por el Gobierno de la Provincia de Buenos Aires (República Argentina), funcionará en la ciudad de La Plata, durante todo el mes de Octubre del corriente año, la segunda Exposición Feria Internacional de Muestras, de la cual pueden participar todas las industrias.

Para instalar este mercado, el Gobierno organizador dispone de cuatro grandes locales, a saber: un gran «hall» cubierto, de 2.400 metros cuadrados de superficie; tres amplios pabellones cubiertos, que hacen un total de 10.800 metros cuadrados, y 15 mil metros cuadrados de superficie al aire libre, todo lo cual hace un total de 28.000 metros cuadrados.

El «Salón de la mujer»

El gran «hall» de la calle 50, donde se instaló en 1923 la primera Feria de Muestras realizada en Sud-América, se habilitará para la sección especial, denominada «Salón de la mujer», la cual ha sido dividida en diez pequeños grupos, a saber: manualidades; vestuario y modas; industrias; artes industriales y decorativas; higiene y sport; mueblería; maquinaria; objetos religiosos; librería, y artículos varios.

Los pabellones

En los tres pabellones de la calle 28, y en el vasto espacio al aire libre, cuyas dimensiones ya se han dado, se instalará la Feria propiamente dicha, [illegible], casi todos los grupos que consigna el programa de la misma.

Carácter de estas exposiciones Ferias

Es oportuno explicar de nuevo el carácter que tienen las exposiciones Ferias de Muestras que anualmente organiza el Gobierno de la provincia de Buenos Aires, tanto o más cuanto que la generalidad de la gente confunde su principal finalidad.

Estas ferias, a base de muestras, se diferencian fundamentalmente de las simples exhibiciones de artículos en que los concurrentes no exponen sus productos sino que pueden realizar toda clase de transacciones comerciales, vender o comprar al por mayor y realizar contratos directos entre sí, conforme al Reglamento interno de la Exposición, en condiciones excepcionalmente favorables desde que no participan en las operaciones intermediarios. Pero si la condición de los concurrentes vendedores es buena, no lo es menos la de los concurrentes compradores, quienes pueden hacer comparaciones entre artículos de un mismo ramo y calidad semejante, observar las novedades presentadas por el progreso de las industrias y elegir la mercancía favorita en poco tiempo y con gran economía de gastos. Estas Ferias son, en definitiva,—verdaderos mercados industriales, donde puede venderse y comprarse directamente, a base de muestrario, de modelos, de fascimiles, dibujos, etc.

Quienes pueden concurrir a la segunda Feria

De la segunda Exposición Feria Internacional de Muestras pueden participar: todo fabricante o productor directo del país o extranjero; representantes o agentes autorizados para vender artículos, con marcas determinadas; exportadores autorizados para vender artículos con marca determinada. En cuanto a la producción agrícola serán admitidos también como productores directos sindicatos, sociedadets y cooperativas.

Los interesados pueden inscribirse desde ahora hasta el 1.º de Septiembre en la Dirección de agricultura, ganadería e industria de la Provincia de Buenos Aires, calle 50, número 553, La Plata (República Argentina).

El catálogo oficial

Una vez cerrada la inscripción, la oficina de publicidad del Ministerio de Obras públicas editará el catálogo oficial. El Gobierno de Buenos Aires permitirá la inserción de anuncios de propaganda comercial, a cuyo efecto se ha establecido una tarifa módica.

En los locales donde funcionará la Feria podrán asímismo colocarse carteles y avisos murales de propaganda. Los expositores de la segunda Exposición Feria Internacional de Muestras que inserten anuncios de propaganda en el catálogo oficial tienen derecho a utilizar sin cargo alguno, una o más páginas de texto—según sean las dimensiones del aviso contratado—para describir sus establecimientos o bien explicar el funcionamiento y características de las maquinarias y aparatos exhibidos o especificar la calidad de la mercadería que fabrican o introducen al país, etc.

Fuentes de información

Los señores representantes diplomáticos y consulares argentinos, tendrán sumo agrado en facilitar a los interesados todas aquellas informaciones referentes a este certamen.

El folleto explicativo, recientemente editado por la oficina de publicidad, contiene un gran número de datos de mucha utilidad. Bastará solicitarlo a las legaciones y consulados argentinos que lo entregará gratuitamente.

Carta abierta

Sr. Director del diario LA PRENSA.

Mi distinguido amigo: Hoy he leído con gran interés el artículo de fondo que, intitulado "Canarias y su porvenir comercial", aparece en el periódico que usted dirige con tanto acierto. Estimo que es muy conveniente tratar esas cuestiones que son, sin ninguna duda, las que han de engrandecer a Tenerife. El comercio de exportación, su riqueza agrícola, su industria, todo esto es la cadena de oro que debe abarcar el criterio de los hombres directores de este país.

Por azar del Directorio me he visto formando parte del municipio de esta capital, y puede usted tener la absoluta seguridad de que mis anhelos, mis entusiasmos, mis iniciativas, están puestas al servicio de la isla. Pero, procedente de familia de muy modesta posición, sin aquellos títulos de apellido que mucho suponen en esta vida local, no soy yo, ni tengo méritos suficientes, el que, entre otros hombres distinguidos, intervenga en el resurgir de este pueblo.

Ya sabe usted que, debido a mis grandes esfuerzos, después de penosa lucha, he logrado alcanzar en el comercio un puesto que supera enormemente lo que yo aspiraba, y puedo enorgullecerme de que Dios me diera la suerte necesaria para lograrlo.

En mi sincero deseo de dedicar el pequeño tiempo de que disfruto, después de mis tareas, al progreso de Santa Cruz, contribuyendo a su labor municipal, al leer ahora su artículo citado, me produce grata sorpresa conocer que antes de que el distinguido escritor financiero, don Antonio Fernández de Velazco, se ocupara en "Vida Financiera" del proyecto de establecer en las islas Canarias una Feria Internacional, yo presentaba a la consideración de mis compañeros de la Comisión Permanente, un proyecto que se acercaba bastante a lo que dicho señor pensara.

Fué aceptada mi proposición, y hoy estoy gestionando algo que puede ser el principio de esa exposición. Lo que yo agradeceré a usted, señor Director, es que persevere en esta campaña, cuyos frutos han de ser seguramente ópimos, y que si lo estima acertado incorpore a esta acción a personas directoras de casas comerciales, permitiéndome señalar como muy necesarias, por sus reconocidas dotes de inteligencia, a don Sixto Machado, que a su floreciente negocio en Inglaterra, une el desarrollo formidable que imprime a los que tiene en esta isla, y don Alvaro Rodríguez López, con sus negocios de buques y de agricultura, en Tenerife y en la Gomera, en la enorme finca de Tecina, todo logrado con su iniciativa, con su gestión inteligente.

Que sea un hecho lo de la exposición permanente; que en un sitio, en un lugar, aparezca todo cuanto sea producción nuestra y producción de fuera, que bien pudiera ser esto la base del establecimiento de los tan necesitados depósitos comerciales, máxime cuando parece que la Isla de Cuba vuelve a su antiguo proyecto de establecer en Canarias un "stock" permanente de 400 mil toneladas de azúcar, conque servir los pedidos de Europa.

JOSE ABREU

De los pueblos

MATANZA DE ACENTEJO

Comisión Pro-cultura

La creada aquí, en cumplimiento de las disposiciones vigentes, está dando pruebas de actividad que merece plácemes.

Integran dicha Comisión, como presidenta, doña Carmen Hernández Perero, acaudalada propietaria y maestra nacional jubilada, y en concepto de secretario, don Luis Méndez Franco, capitán de la Reserva de Canarias y maestro nacional, siendo vocales, las señoras doña Elodia Martín de Pérez, doña Elvira Palenzuela, doña Herminia Pérez, doña Isabel Guijarro, doña Carlota Martín de Pérez, doña Candelaria Gutiérrez de Martín, doña Juana Hernández Perero, doña Ursula Palenzuela, señoritas Juana Hernández del Castillo Badriller, Carmen Palenzuela, Sixta Hernández, Elena Baez, Carmen Méndez, alumna de la Normal, Rosa Martín, y señores don Domingo Pérez Cáceres, cura párroco, don Gonzalo Foronda, don Ricardo Hernández Rodríguez, don Eladio Hernández Casanova, don José Delgado, don Juan Hernández Pérez, don Carlos Hernández Armas, don Miguel González Hernández, don Antonio Delgado, y muchas personas más cuya enumeración haría interminable esta lista.

Al constituir Comisión tan numerosa, se ha tenido en cuenta que para esta obra cultural, se requiere el concurso de todas las voluntades, a fin de que la labor sea fructífera.

Mucho se ha hecho ya en pró de la enseñanza, y para demostrarlo, basta con saber que se han organizado comisiones encargadas de recolectar fondos para adquirir bancos, mesas y demás material necesario para las Escuelas públicas de ambos sexos, que se tiene en preparación un local amplio y decoroso para trasladar a él la Escuela de niñas; que se va a construir un edificio también amplio y decoroso, para Escuela de niños, asegurándonos personas que se hallan bien enteradas, que será una verdadera sorpresa para el vecindario el saber que sin gran sacrificio por su parte, se ha obtenido lo necesario para levantar de nueva planta un edificio escolar que será una honra para la Matanza de Acentejo.

La Comisión Pró-cultura se esfuerza cuanto puede por cumplir con su deber y se halla animada de los mejores propósitos, secundada desde luego por el actual alcalde, don Servando Fernández del Castillo y primer y segundo tenientes de alcalde don Diego Martín Gutiérrez y don Juan Hernández Casanova.

CORRESPONSAL

GUIMAR

Deportes

El domingo, 17 del corriente se celebró en esta villa, el último encuentro entre los equipos infantiles "Estrella F. C." e "Izaña F. C.", de esta población, los cuales se disputaron la copa donada por el segundo de dichos Clubs.

Los equipos se presentaron completos, alineándose en la siguiente forma:

"Estrella F. C.": A. Reyes; B. Rosa, A. Díaz; D. Pérez, M. Cabrera, M. Remedios; F. Rodríguez, G. Remedios, F. Pérez, A. Dávila y B. Hernández.

"Izaña F. C.": J. Angulo; R. Jardí, F. Delgado; A. Mellado, M. Taño, M. González; L. Cruz, A. Bermúdez, J. Pedro, J. Jordí y D. Díaz.

Venció el "Izaña", por dos "goals" a cero, obteniendo la copa, que fué entregada a su capitán, M. Taño, por varias señoritas de esta localidad.

Todos los partidos celebrados entre dichos equipos fueron arbitrados por el capitán del primer "team" de "Izaña F. C.", Benigno González.

LA NIÑA

María del Carmen Muñoz de Rivera

HA SUBIDO AL CIELO

Sus padres don Juan Muñoz Pruneda y doña Rosario de Rivera, y demás familiares;

Suplican a sus amistades asistan a la conducción del cadáver que se verificará esta tarde, a las tres, partiendo la comitiva desde la casa mortuoria, 25 de Julio, número 4, al cementerio nuevo; favor que agradecerán profundamente.

Santa Cruz de Tenerife, 27 de Agosto de 1924.

El duelo se despide en la Plaza de la Paz.

LA SEÑORA

Doña Cristina de Cruz Herrera

Falleció a la edad de 63 años

Su hijos doña Juana, don Esteban, don Francisco, doña Eloisa y doña Cristina, y demás familiares;

Ruegan a sus amistades y personas piadosas, asistan al funeral que, por el eterno descanso de su alma, se celebrará en la iglesia de la Concepción, el día 28 del corriente, a las ocho de la mañana; favor que agradecerán profundamente.

Santa Cruz de Tenerife, 26 de Agosto de 1924.

LA SEÑORA

DONA PETRA GARCÍA

HA FALLECIDO

Su hijo don Daniel García, hija política doña Carmen García Reyes, y demás familiares;

Suplican a sus amistades encomienden su alma a Dios y asistan a la conducción del cadáver que se verificará a las diez de la mañana de hoy, (hora oficial), partiendo la comitiva desde la casa mortuoria, Rambla 11 de Febrero, número 30, al cementerio nuevo; favores que agradecerán profundamente.

Santa Cruz de Tenerife, 27 de Agosto de 1924.

Cerveza marca "EL PELUDO"

Calidad superior, fabricada especialmente para las islas Canarias.

Hay siempre existencias en el depósito de JACOB AHLERS, Marina, número 31.

"LE PRINTEMPS"

C. GARCIA DORTA

DOCTOR COMENGE, NUMERO 9.

SOMBREROS

Las últimas creaciones de París, para la presente temporada, acaban de recibirse en estos almacenes.

MODELOS FINISIMOS

Cochecitos para niños

Se acaban de recibir en el establecimiento de

ALBERTO CAMACHO

Doctor Comenge, 11

Santa Cruz de Tenerife

Molinos de viento "Estrella"

FLING & WALLING MFG Co.

Agentes exclusivos en islas Canarias: ELDER DEMPSTER (I[illegible]E) Ltd.; Sub-Agentes: don Manuel de la Torre, Las Palmas; don Casto Martínez González, Lanzarote; don Isaac Negrín, Fuerteventura.

Folletín de LA PRENSA (14)

Rosa de Lima

:: NOVELA POR ::

ANGEL GUIMERA

gre enrojecían la blancura de la toca de la monja a quien el dolor había producido un desmayo.

Quico la llamó varias veces.

—¡Señora! ¡Señora!

Luego, como ella no le contestara, el muchacho, sin saber qué hacer, se sentó a su lado y empezó a llorar,

Poco a poco volvió a abrir los ojos la monja y al oir cerca de sí que alguien sollozaba, giró la cabeza cuanto pudo para verle.

Las miradas de ambos se encontraron.

El la dijo en voz baja:

—Señora...

Ella le contestó dulcemente:

—¿Qué?

El añadió en voz más baja todavía:

—¿Está viva?

Ella tardó un rato en contestar y al fin respondió:

—No lo sé.

El muchacho se levantó y procuró nuevamente sacar de su apurada situación a la monja. Al mismo tiempo pedía auxilio a grandes voces. La monja quiso hacerle callar.

—No grites... Si vienen me matarán.

—No la matarán... Se lo aseguro yo—repuso el muchacho volviendo a gritar cada vez más fuerte.

Pero sus gritos eran vencidos por las risotadas y el estrépito de toda aquella gente que se iba alejando. Al oirles el muchacho se ponía instintivamente delante de la monja como si quisiera protegerla contra ellos.

—¿Lo ves, tú, pobrecillo? ¿Lo ves? Anda, márchate; márchate, que para mí ya no hay remedio... a morir aquí sola.

Sin embargo, al decirle que se fuera le estrechaba fuertemente una mano, horrorizada ante la idea de que la dejaran sola.

—¡Yo no quiero irme! ¡Yo no quiero irme!

Y con la mano que tenía libre iba retirando los escombros y cascotes que rodeaban a la monja.

De pronto se soltó de la mano de ella y echó a andar.

La monja lanzó un grito para detenerle:

—¡Hijo mío, no me abandones!

El chico se detuvo:

—Me llamo Quico. En seguida vuelvo.

Y asiendo la viga que descansaba sobre el pecho de la monja por un lado y por otro de la pared, fué desviando este último con mucho cuidado, y poco a poco, hasta conseguir que la viga descansara en el suelo y quedando libre de este modo el angustiado pecho de la desventurada.

Corrió entonces hacia ella, y jadeante todavía por el esfuerzo realizado, exclamó:

—¡Hala! ¡Aupa! ¡A la una! ¡A las dos! ¡A las tres!

La monja le dejaba hacer. Sólo cuando Quico, poniéndose detrás de la cabeza la dijo riendo de alegría: "Incorpórese, si quiere..." Ella probó a sentarse en el suelo, lográndolo sin mucha dificultad. Luego volvió la cara hacia el chiquillo, diciéndole:

—Quiero darte un beso, Quico.

El chico, satisfecho de su obra, acercó el rostro a los labios de la monja.

—Bueno.

Ella, después de besarle, añadió:

—Como si fuera tu madre...

Y le cayeron dos lágrimas.

—¿Qué? ¿Está bien así?—preguntó Quico.

La monja no le oyó. El volvió a insistir.

—¿Está bien así, señora monja?

—Sí, sí... Quisera levantarme...

Al intentarlo por primera vez se resbaló cayendo de rodillas; pero al fin consiguió ponerse derecha.

El muchacho la miraba fijamente.

—No digas a ninguno de esos que yo estoy aquí, cuando los encuentres... Yo aprovecharé esta oscuridad para huír...

Quico no contestó. Seguía mirándola muy serio.

—¿Por qué me miras así? ¿Qué? ¿Te molesta haberme salvado de esa viga que no me dejaba vivir?

—No señora—contestó el chico bajando los ojos—. No es eso; es que me da usted vergüenza ¡caramba! Yo nunca había visto ninguna monja.

—¿Acaso te disgustó el que te besara?

—A mí nunca me había besado nadie, más que padre...

Había oscurecido. Los gritos y el chisporroteo de los maderos habían cesado. Seguramente las llamas se extinguieron y el humo sobre las brasas cubiertas de ceniza tapaba más aún los mortecinos resplandores. La gente, cansados unos, buscando nuevos espectáculos los otros, se habían marchado.

El chico aconsejó que permanecieran allí quietos, escuchando... Al cabo de un rato propuso:

—Ya no se siente nada. Ahora saldremos los dos juntos.

—¿Y a dónde iremos?

—¡Anda! ¡Pues a casa!

—¿Sí, Quico?

—Sí—contestó el chico con cierto orgullo—. En mi casa somos traperos. Padre compra trapos y hierro viejo. Luego los vende; luego compra otra vez... ¡y así!

—Pero yo no puedo salir... Si me conociesen me matarían.

De un manotón se quitó el chico su blusa azul y poniéndosela a ella, añadió:

—Quítese eso blanco de la cabeza.

—¿La toca?—exclamó la monja, avergonzada seguramente ante la idea de ir con la cabeza descubierta, después de tanto tiempo.

Ministerio de Cultura 2010

INFORMACION GENERAL

AYUNTAMIENTO

El servicio de agua a presión

La Comisión municipal Permanente, ha acordado conceder un plazo que expirará el 30 de Septiembre próximo venidero, para que todos los abonados al servicio de agua a presión pongan sus contadores en perfecto estado de funcionamiento, o los sustituyan por otros que marquen el consumo con la tolerancia establecida en el Reglamento de verificación de contadores, y que, una vez transcurrido dicho plazo, se proceda a la inspección y verificación de aquellos aparatos, cerrándose las acometidas de los concesionarios que no hubiesen cumplido las órdenes del Ayuntamiento o tuviesen en sus acometidas contadores de los no aprobados por el Gobierno.

La calle de la Gomera

En el Boletín Oficial de la provincia, se publica el anuncio con el acuerdo del Ayuntamiento de esta capital, dando el nombre de "Isla de la Gomera" a la nueva calle que llega al sitio conocido por "Lomo Colorado" o camino que conducía a los depósitos de agua, en el barrio de Salamanca.

Construcciones

Por la Inspección municipal de Sanidad, se ha devuelto favorablemente informada la instancia de don Juan Vich y Company, solicitando construir una casa en la calle de Enrique Wolfson.

Personal

Ha dispuesto la Alcaldía se formen las bases correspondientes para poder anunciar a concurso la provisión de los siguientes empleos con destino en las dependencias que también se expresan:

Teatro Municipal.—Un segundo maquinista con el jornal de 7 pesetas por función; un auxiliar, con 4 pesetas por función; un portero, con 3 pesetas por función; un mozo de limpieza, con 2 pesetas cincuenta céntimos por función; un auxiliar de limpieza, con una peseta cincuenta céntimos por función.

Banda de música—Un profesor solista con el haber anual de 1.650 pesetas; dos profesores solistas con el idem idem de 1.450 pesetas; tres músicos de primera con el idem idem de 1.250 pesetas; dos de segundo con el idem idem de 900 pesetas; dos de tercera, con el idem idem de 600 pesetas; dos educandos, con el idem idem de 400 pesetas.

Hospital de aislamiento.—Un médico director con la gratificación de 30 pesetas por cada día que los preste; un practicante con la gratificación de 10 pesetas.

Parque Sanitario.—Tres desinfectores con el jornal de 4 pesetas y cincuenta céntimos diarios.

Licencia

Ha solicitado dos meses de licencia para ausentarse de esta capital, el concejal don Cándido García Dorta.

DEPORTES

El partido de mañana.
«Sevilla»-«Tenerife»

Mañana, según hemos ya anunciado, hará su presentación en esta capital, frente al «Tenerife», el notable equipo del «Sevilla F. C.», campeón de la región sur.

El partido, que es esperado por los aficionados con vivísimo interés, reviste todos los honores de un verdadero acontecimiento en nuestros anales deportivos.

Mañana, por vez primera, en los anales del «foot-ball» local, vamos a presenciar el juego de un equipo que por la alta calidad de la técnica que desarrolla y por la valía de sus componentes, constituye uno de los valores más positivos del deporte en nuestra patria.

El «Sevilla», que ha venido a Tenerife animado del mejor deseo en complacer a la afición de esta isla, alineará en este encuentro, el siguiente «once»:

Avilés; Cabrera y Herminio; Caballero, Rey y Gabriel; Spencer, Rodríguez, Kinké, León y Brand.

El «Tenerife», que en estos últimos días ha redoblado sus entrenamientos, se presentará con todos sus jugadores, en la siguiente forma:

Baudet; Bello y Arocha; Castellano, Cárdenes y Barroso; Torres, Ramos, Raúl, Graciliano y Pérez.

Aunque todavía no ha sido designado en forma el «referée» para el «match» de mañana, es probable que sea arbitrado por el «menager» del «Sevilla», señor Villagrán, del Colegio de Arbitros del Sur.

VIDA JUDICIAL

VISTA CIVIL

Por enfermedad del abogado de las partes, se suspendió en la Audiencia Territorial de Las Palmas, la vista civil de los autos de diligencia sobre habilitación de procurador, solicitados en el Juzgado de Arrecife por don Fernando Pereyra Galvioti, para litigar con su esposa doña Carmen Slinga González, sobre declaración de prodigalidad.

SUMARIO

El Juzgado de La Laguna se halla instruyendo sumario, por denuncia de don Abraham de la Rosa Viera, en la que acusa a encargados de don Sixto Machado, de haberle obligado a abandonar al personal que tenía en la finca "Cuevas caídas", de la que se le dió posesión por dicho Juzgado, impidiéndole el laboreo de los terrenos.

JUICIOS PARA HOY

Juzgado de La Laguna, por injurias, contra Natividad Rodríguez. Abogados, señores Schwartz y Díaz Bethencourt; procuradores señores Cubas y Camí.

Juzgado de esta capital, por hurto, contra Josefa González Díaz. Abogado, señor Schwartz; procurador, señor Camí.

Siluetas del "Sevilla"

HERMINIO, EL ZAGUERO INTERNACIONAL

Hay un innegable parentesco entre el Meridión y el Noroeste españoles. Lo hemos observado en nuestros amigos de ambas comarcas; en el sport también. El ilustre «Handicap» tiene en su espíritu la calidez entusiasta y generosa de un hispalense. Posada, Moncho, Balbino, Otero, Polo, encajarían perfectamente en el club campeón del Mediodía. Pepe Brand, por otra parte, tiene en su juego una complejidad avispada y despierta, muy gallega, huelga señalar que es el óptimo sentido de la palabra.

Virtualmente, Herminio no ha cambiado de club para pasar al «Sevilla», del «Fortuna». Sí; en la encantadora «Casa de la Troya», Gerardo Roquer y Paz debió llegar al Pazo de Castro por el amor de Carmiña Castro Retén, procedente, no de la balumba madrileña, sino de las frondas florecidas, embriagadoras, del Parque de María Luisa. Tal vez Lujín deparó a Madrid esa suerte, tan de agradecer, porque ya las dos regiones se habían unido en símbolo cuando Ceferino Sanjurjo tomó por esposa a Gloria Bermúdez, que había sido antes la Hermana San Sulpicio...

En su bella ciudad natal—Vigo—se aficionó Herminio, a los siete años, «por las cuestas vigucsas»—dice—. Empezó en el infantil «Fortuna», jugando de media ala, derecha e izquierda, indistintamente. A los quince años actuaba en el reserva, y a los 19, en el primer equipo, de media ala y defensa, a cualquier lado. Ingresó en el Sevilla», en 1920.

Herminio es un jugador completo intachable. Juega igual con las dos piernas y es grande en el juego de cabeza. Sereno, con verdadero arrojo, es uno de los más seguros defensas ibéricos, plenamente seleccionable. Expertísimo, corta juego imponderablemente y es una notabilidad quitando balones. No posee, a secas fuerte «kick», su personalidad de zaguero es bastante más compleja...

Herminio, es el defensa español más afiliable a la moderna concepción del «foot-ball»; ágil, oportuno, haciendo el pase admirablemente al colega desmarcado, es por su juego un verdadero media. Entra gallardamente cuando el trance lo exige y despeja el peligro con difícil facilidad. No cabe superar su colocación sapientísima.

Precisa ver jugar al «Sevilla», para comprender bien la importancia que tiene el dominio del balón, factor no pocas veces decisivo; es necesario apoderarse de él, en el aire, durante las trayectorias, hacerlo retroceder y avanzar en línea recta y curva—a veces pequeñísimas—, cambiárselo de pie prontamente, en fin, mandar en él... El «Sevilla» y el «Barcelona» son, acaso, los equipos que más y mejor dominio del balón tienen. Es indispensable una clara ecuación entre la voluntad del jugador y la ruta de la pelota; impulsarla meramente a patadas es de tan primitiva candidez, que apenas si es «foot-ball». Herminio es un maestro, como Samitier, Alcántara, Meana, Balbino, René, Triana...

¡Oh, las «fantasías» aéreas, sutiles, filigranescas del formidable Herminio! Herminio es capaz de estar dando brincos alrededor del balón sin tocarlo y sin pemitir, limpiamente, que lo toque el contrincante, varios minutos, gracias a su agilísima complexión y a su dominio del deporte, ebrio de «foot-ball», si se nos permite la frase. Burlar al enemigo sin intentar que el peligro se aleje, deleitándoos en prolongar la jugada; eso es «fantasía». Fatal desde el punto de vista técnico, es de una vistosidad «luminosa» y sugestiva, excepcional. En un partido amistoso serían de ver los «arabescos» primorosos, que, gracias a su dominio del sport, podrían hacer, con nuestro protagonista, Zamora, Eguiazábal, Triana, Brand, Samitier, Meana y Balbino, por ejemplo. Con todo, la bonita y lamentable jugada sería más pura, más fantasía, en este notable Herminio, semilla gallega en campo andaluz, conjunción casi providencial, de dos regiones de delicia...

LUIS-ANDRES.

DE SOCIEDAD

VIAJEROS

En el vapor "Toledo" hicieron viaje ayer para la Coruña, don Francisco Pinto de la Rosa y señora, don Alvaro, don Heliodoro, don Conrado, don Adalberto y don Corviniano Rodríguez López, don Cayetano Romero, don Ramón Baudet y don Ildefonso Machado.

—Ha llegado de la Habana, en unión de su señora esposa y de su bella hija Dora, nuestro amigo, don Francisco García.

—También llegaron ayer de Cuba, don Matías Macías, don José Noda, don Santiago Barrera, don José Marrero, doña Carmen Delgado, don Andrés López, don Elías Rodríguez, don Pedro Cáceres Pérez, don Francisco Simeón Fleitas y familia, don Francisco Alemán e hija, don Pedro Pérez y familia y don Celestino Castañeda.

—Ayer hicieron viaje para la Península, los alumnos de las Academias de Artillería e Infantería, don Gerardo Brotons y Ballester y don Gaspar y don Pedro de Ponte.

—Ha marchado para Barcelona, el joven estudiante de Medicina, don Agustín Pisaca Fernández.

—También hicieron ayer viaje para Barcelona, doña Margarita Sitjá, don Julián Alemany, don Telésforo Mádan, doña Josefina Machado, don Enrique Saar y don Celestino Cobiella.

—Ayer marcharon para la Península, don Guillermo Serra, don Cecilio Delgado y don Pedro Unanúa.

En el vapor "Ciudad de Cádiz" harán viaje para la Península, don Gabriel Martínez Miralles, don José Rodríguez y don Rufino Noales.

—Ha hecho viaje para Buenos Aires, en unión de sus hijos, la señora doña Elvira de la Puerta.

—Se encuentra en esta capital, nuestro estimado amigo, el presidente del Cabildo de la Gomera, don Antonio Fernández Armas.

ENFERMOS

Se halla restablecido de su enfermedad, el presidente de esta Audiencia provincial, don Luis Piernavieja y Soto.

—En La Laguna se encuentra enferma de algún cuidado, la señora doña Juana Dorta de Rodríguez Acuña.

—En esta capital se encuentra enfermo, nuestro estimado amigo, el cónsul de los Países Bajos, don Augusto S. Hardisson, que hace días regresó del Extranjero.

La carretera del Sur

En el Ayuntamiento se ha recibido un oficio del alcalde accidental de San Miguel, don Fidencio Delgado, trasladando acuerdo de aquella Comisión municipal Permanente, en que se solicita de la de esta capital, acuda a la información pública abierta por el Estado, para que considere como preferente la construcción de la carretera de circunvalación del Sur de esta isla.

Entre los asuntos tratados por la Comisión municipal Permanente del Ayuntamiento de esta capital, que ayer publicamos, figura uno acordando acudir a la información pública en este sentido.

NECROLOGIA

En esta capital ha dejado de existir la respetable señora doña Dolores Campo Mena, viuda de Sánchez, madre de la señora doña Dolores Sánchez Campo, viuda de don Pedro Ruiz de Arteaga.

Descanse en paz y reciban los familiares de la finada, nuestro sentido pésame.

—Ayer falleció en esta población, la preciosa niña María del Carmen Muñoz de Rivera, hija de nuestro distinguido amigo, el gerente de la casa Ley y Compañía, don Juan Muñoz Pruneda, que en poco tiempo ha pasado por el dolor de perder dos pequeños hijos.

El sepelio de la infortunada menor se verificará esta tarde, a las tres, partiendo la comitiva de la calle del 25 de Julio, núm. 4.

Reciban los doloridos padres y demás familiares de la finada, nuestro más sentido pésame.

—En esta población ha dejado también de existir la respetable señora doña Petra García, a cuyos hijos y demás familiares, enviamos nuestro sentido pésame.

DEL PUERTO

Entradas de ayer

VAPORES

«Goldenway», inglés, de Cardiff, con carbón mineral para los depósitos de The Teneriffe Coaling.

«Cabañal», español, de Cabo Juby y Las Palmas, consignado a la Trasmediterránea.

«Toledo», alemán, de Tampico, Habana y Santa Cruz de la Palma, consignado a J. Ahlers. Dejó en esta capital, 377 pasajeros, llevando de tránsito, 375.

«Guanche», español», de San Sebastián de la Gomera, con frutos.

Salidas

VAPORES

«Sevilla», para Hamburgo; «Rey Jaime II», para Barcelona y escalas; «Cabañal», para Larache; «Toledo», para Hamburgo y escalas.

Correos interinsulares

Hoy por la mañana llegará de Las Palmas, el vapor «La Palma», que saldrá esta noche para aquel puerto.

—Esta tarde regresa de la expedición a la Palma y norte de Tenerife, el vapor «Gomera-Hierro», que saldrá mañana, a las diez, con destino a Las Palmas.

Establecimientos insulares de Beneficencia

Por convenir así al rérimen interior de estos Establecimienetos, queda terminantemente prohibida, de orden superior, la entrada en los mismos a toda persona extraña a los expresados Asilos, exceptuando el jueves y domingo de cada semana, en cuyos días se permitirá la entrada, de 10 a 11 y 30 a. m. y de 4 a 5 y 30 pm.

Santa Cruz de Tenerife, 12 de Agosto de 1924.—El secretario-contador, **Rafael Hernández Sáyer.**

Gacetillas

Según habíamos anunciado, anoche zarpó con destino a Larache, el vapor de la Compañía Trasmediterránea, «Cabañal», que fué requisado por el gobierno, con objeto de conducir a Cabo Juby, las fuerzas de la brigada disciplinaria, que han de guarnecer aquella posición.

Dicho buque conduce para Larache, unos 150 caballos del Grupo de Escuadrones de Canarias número 2, al cuidado de los cuales han marchado también unos 60 soldados de Caballería de esta capital y Las Palmas, mandados por un teniente del citado grupo.

El día 30 del actual saldrá con destino a Bassens (Burdeos), el vapor francés, «Idraet», que trae hueco para frutos.

Mañana saldrá de Cádiz, con destino a estas islas, el vapor-correo, «J. J. Sister», que llegará a nuestro puerto el próximo día 31.

En el vapor alemán «Toledo», que entró ayer procedente de la Habana, llegaron a esta capital, 170 pasajeros, en su mayoría trabajadores del campo.

Dicho buque conduce de tránsito para Las Palmas y puertos del norte de España, otros 375 pasajeros.

Hoy, a primera hora, llegará a este puerto, el vapor de la Compañía Trasatlántica, «Ciudad de Cádiz», que procede de Fernando Póo y escalas.

Después de efectuar sus operaciones zarpará con destino a Las Palmas, Cádiz, Alicante, Valencia y Barcelona.

MAQUINAS DE ESCRIBIR marca KAPPEL.—Reconocida como la mejor hasta hoy, para trabajos constantes de oficinas. Veanse al natural en la oficina del representante exclusivo para Canarias, C. Buchle, Palma, 4. Precio, pesetas 375.

HISTORIA DE CANARIAS, por Viera y Clavijo, se vende una. Razón en esta imprenta.

EL DOCTOR ADALBERTO RODRIGUEZ, en viaje de estudios para el Extranjero, suprime la consulta diaria de su Clínica hasta el próximo mes de Octubre.

POR TENER que ausentarse, se vende un juego completo de dormitorio, para matrimonio, moderno, con muy poco uso. Puede verse en el Hotel Camacho, habitación número 2, de tres a siete.

SE ARRIENDA una finca, denominada «Las Candias», jurisdicción de la Orotava, cabida 6 fanegadas, cultivada de platanera, sin agua. Darán razón, San Juan, 3, Puerto Cruz.

SE VENDE un carro y un mulo, en buenas condiciones. Darán razón, calle Puerto Viejo, número 14.

SE OFRECE al público el servicio de un camión de una tonelada, a precios módicos. Para aviso, calle de Puerto Viejo, número 14. Teléfono, número 19.

GARAGE.—Se alquila uno con agua a presión y foso, en la calle de Benavides, esquina a Duggi, con capacidad para dos camiones grandes o cuatro automóviles de pasaje. Informes, Julián Sáenz.

CHOCOLATES «LA GOLONDRINA», fabricados por Julián Sáenz Martínez, con productos que aseguran su bondad y pureza. Pídanse siempre. Así también sus **cafés tostados,** especialidad de la casa.—Comercio: calle Imeldo Serís.

ANGELA ZAMORANO. — Confección de sombreros para señoras y niñas, Porlier, número 8.

PIDA usted siempre COÑAC «DAVILA»

¿APRECIA USTED su estómago? Pues no tome otro anis que el de la marca **Gigante,** destilado de substancias vegetales aromáticas, es tónico y digestivo. Pruébelo y se convencerá. De venta en todas partes.

Lámparas eléctricas para mesa de noche y despacho, se han recibido en casa de Honorio Arienza, San José 38.

SUCESOS

Heridos

Ayer fueron curados en la Casa de Socorro, los siguientes heridos:

Julio Hernández, de 42 años de edad, de una herida inciso punzante en el tercio medio del antebrazo derecho.

Mario Morales Salamanca, de siete años, de una herida contusa en la región frontal.

Cándida González, de 34 años, de una herida por mordedura de perro, en la región nasal.

Concierto musical

Hoy, miércoles, dará su anunciado concierto en el Teatro Leal, de La Laguna, nuestro paisano, el aplaudido guitarrista, Ignacio Rodríguez Miranda.

El programa elegido para este concierto, es el siguiente:

Serenata húngara; Haendel.
Gran Jota; Pradera.
Marcha sentimental; Manjón.
Fado; Silva.
Favorita (aria de tenor); Donizetti.
Folías canarias.

Dado lo selecto del programa, esperamos sea un nuevo éxito para el joven artista.

Registro civil

Nacimientos

José Sedeño Benítez.
José Bacallado Flores.
María López Rodríguez.
Santeiago Alvarez Alemán.
Saturnino Hernández Suárez.
Isidoro Santana González.
Antonio Rodríguez Alonso.
Bernarda Rodríguez Tabares.
Romualdo Torres González.

Defunciones

Afrisa Almenar Zupo, de esta capital, 4 meses. Atrepsia.—San Antonio, número 49.

Petra García García, de Granadilla, 85 años, soltera. Vejez.—Rambla XI de Febrero.

Natividad Pérez González, de esta capital, 20 meses. Bronco-pneumonía.—San Sebastián, 48.

Club Deportivo Tenerife

AVISO

a los señores abonados a los partidos «Sevilla»-«Tenerife»

Se pone en conocimiento de los mismos, que no habiéndole sido posible a este Club, por dificultades surgidas a última hora, de concertar tres encuentros, sino únicamente dos, pueden pasar por la Secretaría del Club, de 7 a 9 de la noche, los días laborables, para retirar el importe de un partido, siendo necesaria la presentación de las localidades.

Santa Cruz de Tenerife, 26 de Agosto de 1924.—LA DIRECTIVA.

Convocatorias

COMUNIDAD DE AGUAS «DULA DE GAYMORA»

De orden del señor presidente, se cita a los señores partícipes de esta Comunidad a Junta general, que se celebrará en los salones del Círculo Mercantil, a las 5 de la tarde del día 28 del corriente.

Santa Cruz de Tenerife, 23 de Agosto de 1924.—El Secretario, **C. García Dorta.**

ORDEN DEL DIA

Examen y aprobación de cuentas.
Elección de nueva Junta directiva.

AGUA VISNU

Da al cutis frescura, superior a todo blanco, para quitar las manchas, pecas y paños de la piel.

Jamás arruga el cutis.

Da juventud y hermosura

Unicos depositarios en Canarias, Doctor Allart, 32. Santa Cruz de Tenerife.

Necesítanse representantes solventes en cada pueblo de esta provincia.

MUEBLES. --- REALIZACION

Por tener que dejar el local se liquidan a precios baratísimos todos los muebles que hay en existencia en el

ALMACÈN DE DON A. CARRILLO

SITUADO EN LA CALLE DEL NORTE, ESQUINA A SAN JOSÉ

Hay alcobas, comedores, salas, mesas, cómodas, aparadores, tocadores, lámparas, vajillas y un gran surtido de camas

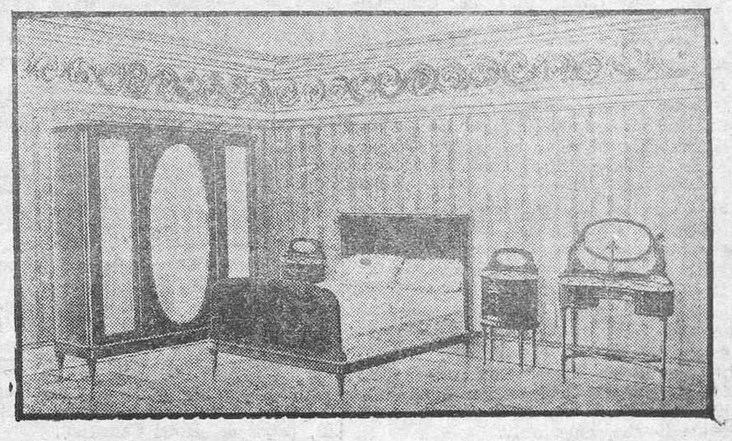

--- Apresúrese a visitar esta casa y quedará satisfecho ---

Calle del Norte, esquina a San José (frente a la Viuda de Gil).

Ministerio de Cultura 2010

Sección de anuncios diversos

COLOCACIONES

SEÑORITA.—Se necesita una como empleada para la casa Alexandre y Compañía. Para más detalles dirigirse a dicha casa, Plaza de la Constitución.

SE DESEA criada y niñera, Rosa, 89.

SIRVIENTA, se necesita una en la calle de Viera y Clavijo, número 24.

SE NECESITAN dos sirvientas. Darán razón, calle Cruz Verde, número 16.

SE DESEA oficial de barbería. Informes, Imeldo Serís, 107.

SE NECESITA un mecanógrafo o una mecanógrafa para escritorio comercial. Dirigirse con referencias a R S. en esta imprenta.

COCINERA.—Se necesita una en la calle de Anchieta, número 36, La Laguna.

FABRICA DE GAS.—Se solicitan dos mecánicos o herreros para instalaciones de gas. Se prefiere a los que tengan prácticas en el tendido de tubería para gas y agua.

SE NECESITA cocinera, buen trato para quien sabe cumplir, Fagundo, número 10, La Laguna.

VIRGINIA CABRERA, modista, necesita varias operarias para la confección de trajes, también hacen falta varias chicas, Imeldo Serís, 89, (frente a la trasera del Banco España).

ARTICULOS PARA SEÑORAS

PAMELAS.—En la calle de Jesús Nazareno, número 26, se acaban de recibir pamelas para señoritas y niñas.

IMPORTANTE PARA SEÑORAS Y SEÑORITAS.—Se confeccionan trabajos en pelo de todas clases, (trenzas, ramales bucles, etc., etc.), por una señora perita en el arte. Precios económicos. Para informes, dirigirse a la Cuesta, cerca del American Bar.

PLANCHAS calentadores y hornillos eléctricos los acaba de recibir Honorio Arienza, San José, 38.

ABANICOS, Sombrillas, Pulseras. Gran novedad y fantasía.—Camisería «Londres». Norte, 21.

GRAN OCASION.—Se venden dos máquinas de coser, nuevas, de pié, bobina central, con marchas adelante y atrás; una industrial, para zapatero o sastre, en 300 pesetas, y otra de mueble o de cabeza plegable dentro del tablero, para modista o familia, en 250 pesetas Razón: Alfonso XIII, 53/59. Santa Cruz de Tenerife.

CORSES y fajas de última novedad, se acaba de recibir un gran surtido en todas las formas, talles, colores y precios, en la CORSETERIA DE F. PRATS, Imeldo Serís, 41 (a) frente a la calle del Norte.

SANDALIAS.—Gran surtido para señoras y niños, a precios económicos, Jesús Nazareno, número 26.

NOVELTY, Doctor Comenge, 5.—Lo más frívolo en sederías francesas.

FINCAS RUSTICAS

FINCA EN VENTA.—Se vende la finca situada en Guamasa, donde llaman «El Codezal». Darán razón en la misma.

FINCA DE CUATRO FANEGADAS, se arrienda una en el barrio de Salamanca, con casa para encargado, salón grande para empaquetado, tanque y tanquillas. Para informes dirigirse al Hotel Victoria.

SE VENDE una finca rústica, de seis fanegadas, propia para el cultivo de tomates situada en la costa Sur, donde dicen «Cuevas Caídas». Tiene una pequeña casa, la atraviesa la atargea de Taodio y limita con la finca llamada del Banco. Para informes y detalles, véase a su dueño don Abraham de la Rosa Viera, o al abogado don Juan Rumeu y García.

SE VENDEN en Güimar varias fincas rústicas, con siete horas de aguas de los Nacientes del Río y de Badajoz; dos molinos harineros, con sus correspondientes casas, y seis casas más situadas en sitio céntrico de la población. Para informes, dirigirse a Rafael Estévez García, calle de San Pedro Arriba, de esta misma localidad.

SE VENDE o arrienda, una finca de regadío, con 94 hectáreas, varias casas y abundante agua, en el sur de la Gomera. Informes en esta capital, don Guillermo Cabrera, abogado.

SE VENDEN: Una finca rústica, con casas y charcas, situada en la Costa del Valle Guerra, donde dicen «Lomo de los Guanches» o «Lomo de los Muertos», que tiene agua para su riego y mide 20 fanegadas, 9 almudes y 86 y dos tercios brazas. Otra en el pago de Tejina, donde llaman «Cuevas de Izquierdo», de 6 fanegadas de cabida. Y otra en igual punto que la anterior, de 4 fanegadas. Para informes, dirigirse al abogado, don Guillermo Cabrera Felipe, calle de Ruiz de Padrón, número 7.

SE VENDEN dos magníficas fincas, situadas en la costa Sur de esta isla, próximas a esta población (sobre el Lazareto); de extensión, doce y ocho fanegadas de tierra inmejorable para el cultivo de tomates, con casas para el dueño y trabajadores, salones para empaquetado de frutos, gañanías, buenos estanques y acciones de aguas.—Para informes, su dueño, en la misma, teléfono 123.

ALQUILERES

SE ALQUILA una casa situada frente a San Benito, con agua y luz, propia para veraneo. Razón Andrés Rosa, La Laguna.

SE ALQUILAN dos habitaciones para caballeros solos, en casa situada en sitio de lo más céntrico de esta capital. Darán razón en esta imprenta.

SE ALQUILAN, habitaciones amuebladas. Precios económicos. Para informes, Luna, número 33.

SE ALQUILA un piso bajo, con tres habitaciones, propio para escritorio, en la calle de Imeldo Serís, número 74. Para informes, Candelaria, número 28.

HABITACION propia para escritorio, se alquila una. Razón, calle de Candelaria, número 19.

SE ALQUILA una casa en la calle San Francisco. Razón: Canales, 32.

SE ALQUILA un salón en la calle de Santa Rosalía, en esta capital. Dará razón: Manuel Carrasco, Duggi, número 24.

SE ALQUILA un hermoso salón, propio para saquería y al lado de la línea del tranvía. Informarán, San Francisco, 40.

SALON.—Se alquila uno que tiene 8'50 por 5'50, con altura de 7 metros, propio para madera de empaquetado. Razón, taller de carpintería calle de la Amargura, núm. 1.

SE ALQUILAN habitaciones amuebladas, para matrimonio sin hijos. Darán razón, Santa Rosalía, número 19.

CASAS EN VENTA

CASA EN VENTA.—Se vende una en Icod, en la calle de Key Muñoz, número 25, con huerta, agua y garage, propia para comercio. Informes en la misma.

SE VENDE una casa en Candelaria, frente al mar y al santuario de Nuestra Señora de Candelaria. Dicha casa es de construcción moderna, tiene seis balcones, es muy ventilada, hace dos frentes, tiene un amplio salón, para bodega o empaquetado, tiene cuadra, garage, y agua propia. Su dueño la vende porque está retirado de sus negocios en Candelaria. El que desee comprar que se diriga a la misma.

SE VENDE la casa de alto y bajo, conocida por el «Merendero», en el Camino del Coche, tiene dos huertas, jardín, agua a presión, casa terrera, salón para cuadra, una acción y seis décimas de agua de Aguirre. También se permuta por casa con huerta en La Laguna. Para detalles en esta imprenta.

SE VENDE la espaciosa casa de la calle de Santa Rosalía, número 19, con piso alto interior. Dará razón en sus oficinas el corredor de comercio don Manuel Santaella, Alfonso XIII, 82 (a).

SE VENDEN varias casas en esta capital Darán razón: H. González, en la Compañía Eléctrica (oficinas).

EN LA LAGUNA se vende una casa recién construída. Tiene sala, antesala galería, 5 dormitorios, comedor, cocina, despensa, cuarto de baño, retrete con inodoro W. C., patio y huerta, agua a presión con grifo en todos los sitios necesarios, e instalación de luz eléctrica. Todas las habitaciones son amplísimas, con mucha luz y bien ventiladas y todos sus pisos son de mosáico. Razón: Cristóbal Cabrera, Herradores, 37.

SE VENDEN casas, solares y fincas, dentro de esta ciudad. Informes: Alfonso XIII, 46. (Lotería.)

SE VENDEN varias casas terreras, en diferentes sitios de esta capital. Darán razón: A. Delgado, calle de Ferrer, 45.

SE VENDE, en el mejor sitio de esta capital, una casa recién construída, de dos plantas, con ocho habitaciones, cuarto baño comedor, cocina, lavaderos, gañanía, tres hermosísimas terrazas y jardín, todas las habitaciones con piso de mosáico. Espléndida situación.—También se vende un magnífico solar, situado en el Camino de los coches, dando a tres calles, con 1.500 metros cuadrados. Se vende en total o en parcelas de 500 metros. Informes: Alfonso XIII, 41 (sombrerería).

CASAS EN VENTA.—Se venden las de la calle de Chamberí, números 11 y 15. Para informes, calle Costa y Grijalva, número 3, de una a tres.

CASA EN VENTA.—Se vende una de dos pisos, en la calle de Imeldo Serís. Para informes, Manuel Santaella, Alfonso XIII.

CASA EN VENTA.—Se vende una, de dos pisos, situada en la carretera de la Victoria, con bastante comodidad; tiene huerta y accesorias propias para garaje y almacén Para informes: Benjamín Izquierdo, Ley & Compañía.

SE VENDEN varias casas en diferentes sitios de esta población.—Dirigirse a don Angel Pérez Godiño, Alfonso XIII, 41. (Sombrerería).

EN SITIO céntrico, se vende una casa recién construída de una planta, preparada para dos, con amplios salones para establecimientos y depósitos. Otra casa también de reciente construcción en la Cuesta. Darán razón, Domínguez Alfonso (antes Noria), número 16.

OFERTAS Y DEMANDAS

AMA DE CRIA, a media leche, se ofrece una. Para informes dirigirse a la Rambla de Pulido, número 45.

TRASPASA, con todas sus existencias, la acreditada camisería «New England», por no poderla atender su dueño. Informes en la misma, Plaza de la Constitución, número 3.

ACADEMIA DE CORTE.—Por una acreditada modista de Bilbao, se ha establecido en esta capital, la que se ofrece para dar clase de ropa blanca y de color, para señora, por medio de un método de medidas sencillo. Para más detalles dirigirse a San Martín, 19.

CAMBIARIA buen piso que paga poco alquiler, por otro más céntrico, aunque pagase más, Rosa, 89.

MODISTA.—Acaba de llegar de la Argentina y se ofrece. Se hacen también trabajos de crochet; calle Noria, número 16.

PALMAS u otras plantas que sean grandes se desean comprar. Razón, Casino de La Laguna.

RAFFIA PARA TOMATEROS.—Los señores Siliuto & Ledesma tienen en existencia de la calidad mejor que se importa de Francia.

PROFESORA EN PARTOS, Manuela Luaces, calle de Santa Rosalía, número 18

GRAN OCASION.—La Bota de París participa a su distinguida clientela, que como fines de temporada hace la casa una gran rebaja de precios en todas sus existencias Al mismo tiempo participa que se hace toda clase de calzado a la medida, siendo los más elegantes y sólidos.—La Bota de París. San Francisco, 12.

AVISO.—Habiendo llegado una nueva partida de OLLAS EXPRESS, se ruega a las personas que las tienen encargadas, se sirvan pasar a recogerlas en el plazo de 8 días en **Tenerife Industrial y Agrícola,** San Francisco, 10; teléfono, 638.

CARMEN BELLO, profesora en partos, ofrece sus servicios en San Roque 29.

CASA.—Se desea comprar una pequeña, Román Morales Rufino, Alfonso XIII, 22, almacén de tejidos.

SOLUCION DE UN CONFLICTO.—Todas las madres podrán vestir a sus niñas comprando un precioso trajecito ya confeccionado, no hay que preocuparse en la hechura del vestido, se venden solo por el valor de la tela. Los hay en todas las tallas, colores para todos los gustos y precios desde cuatro pesetas en adelante.

Calle Botón de Rosa, entre Clavel y Barranquillo. No confundirse, un poco más abajo de la Cooperativa.

CORRESPONDENCIA en inglés y traducciones.—Se ofrece persona competente para trabajar por horas. Darán razón, Doctor Comenge 33.

MALAS DIGESTIONES.—Si queréis evitarlas, bebed siempre en las comidas la tan acreditada agua mineral FIRGAS; solamente os cuesta 30 céntimos la botella.

Hay establecido un reparto a domicilio para facilidad del público.

Cástor Gómez Navarro, Rambla del General Gutiérrez, 23 (bajos del Hotel Orotava.)

SE DESEAN comprar veladores o mesas con tapa de mármol, propias para café. Informarán: Rambla del General Gutiérrez, 23, (bajos del Hotel Camacho).

SE TRASPASA negocio acreditado de loza y cristal, establecido hace años y que cuenta con numerosa clientela. Informarán en esta imprenta.

PARA NIÑOS.—Se ha recibido una bonita colección en trajes, Camisería Regidor, Cruz Verde.

CARMEN GARCIA DE CARMONA, profesora de bordados a máquinas «Singer». Clases módicas.—Canarios, número 12, Orotava.

CLAUDIO MOLINA, encuadernador, ha trasladado su taller de la calle de Suárez Guerra a la Plaza del Patriotismo, número 1. (Imprenta de Alvarez, en el callejón del Chorro.)

TRABAJO en mi casa y a domicilio, en adornos rústicos e imitación de madera para parques y jardines, bancos, sillas, mesas y macetas.—Para más detalles, Manuel Martín, en Macario, La Laguna.

VENTAS

SE VENDE una vaca holandesa, recién parida, dando abundante leche. Razón, en la casa número 6 del camino de las Mantecas (por debajo de Gracia).

SE VENDE almacén de ultramarinos, por no poderlo atender su dueño, situado en lo mejor de la capital. Para informes en esta imprenta.

POR AUSENCIA se venden dos cabras, dando leche; gallinas, y varios muebles y plantas. Darán razón, en la calle Tinguaro, 11 (frente a la Cruz del Señor).

SE VENDEN una máquina industrial en buen estado y otra de cañón para zapatero, también en buen estado. Razón: Rambla de Pulido, 81.

PALOMAS MENSAJERAS, se venden en la calle Benavides, número 31.

SE VENDE semilla de tomate.—Pérez Galdós, número 12.

OPORTUNIDAD.—Por tener que ausentarse su dueño se vende una tienda en la mitad de su valor, tiene casa vivienda y poco alquiler. Razón: Rambla de Pulido, número 76.

CAJONES VACIOS.—Se venden en la calle Viera y Clavijo, 12, esquina a Jesús Nazareno.

SE VENDE un coche de cuatro ruedas, con capota y para cuatro asientos. También se vende una mula. Darán razón, en esta imprenta, y en Tacoronte, don Antonio Dorta.

CAJONES VACIOS.—Se venden, a precios muy reducidos. Informes en esta Administración.

COSECHEROS DE TOMATES.—En la calle de la Marina, número 33, se vende semilla de tomate, garantizadado la calidad, a precios módicos.

SE VENDE un motor de gasolina o petróleo de 10 H. P., y dos molinos verticales para moler cereales. Precio baratísimo. Informes: L. O., Norte, 41. Santa Cruz de Tenerife.

SOLARES EN VENTA.—Se venden varios solares en el Puente Zurita, propiedad de herederos de Antonio Herrera. Razón, en la fábrica de mosáicos de don José González, en la misma finca.

SE VENDEN flores y rosales en la calle de Callao Blanco, número 11, Pabellones militares.

SE VENDE lana lavada y por lavar, a precios económicos, Santo Domingo, número 21.

SE VENDE una estantería en el Puente Zurita, número 22.

SE VENDE un carrito de mano con muelle, a precio módico. Razón: Cruz Verde, número 15.

MOTOR DE GASOLINA, de 5 caballos, se vende uno en La Laguna. Para informes: calle Empedrada, 31.

ELEGANTES carteras para documentos, de cuero de toro de primera calidad, se venden a precios económicos; calle de la Igualdad, número 1.

PIANOLA ELECTRICA, se vende, con varios rollos de 5 piezas cada uno, propia para café o sitio análogo. Razón, Palma, número 4.

OCASION.—Se vende un gramófono y algunos discos en la calle del Pilar, núm. 45.

SE VENDEN un gasógeno completamente nuevo, con solo dos meses de uso, capaz para un motor de 25 caballos de fuerza, de la acreditada marca «Tanller», y un motor de 25 caballos de fuerza marca «Naciional», que tiene aplicación lo mismo para emplear en gas rico como pobre.

CAJONES VACIOS, propios para embalaje, de un metro cúbico, se venden a pesetas 5'00 cada uno, en los garages de la calle de Igualdad, número 2, frente a la Plaza de Toros.

SE VENDE una máquina de escribir y una magnífica bicicleta, todo nuevo.—Candelaria, 18, oficina.

SOLARES.—Se venden en la Costa Sur. Darán razón: Teléfono, 123.

SE VENDE un aparato para vulcanizar sistema moderno, a precio ventajoso.—**Jacob Ahlers,** Marina número 31.

PIEDRA, se vende. Informarán en las oficinas de Alberto Noguera, San José, 25 y 27.

ATENCION.—Alambres, Cabos de pita, Cadenas, Encerados Brea, Alquitrán, Piche, Aceite linaza, Pinturas de todos los colores, Aluminio, Aceite lámpara, Compases, Faroles, Barnices y un motor de 10 caballos, se venden en la calle de Imeldo Serís, número 15.

VENTA DE AUTOMOVILES

SE VENDE un automóvil «Ford», recién reparado y pintado con capota nueva y en muy buenas condiciones, y con un radiador nuevo. Para más informes, dirigirse a la calle de Alfonso XIII, número 88, fábrica de gaseosas, La Laguna.

SE VENDE o arrienda un automóvil **Ford.** Razón, Jesús Nazareno, número 25 (moderno.)

SE VENDE un automóvil europeo con poco uso, marca «Panhard», con ruedas metálicas y frenos sobre las cuatro ruedas. La carrocería es transformable para poder usarlo completamente cerrado, con cristales movibles, o abrirlo como un torpedo Tiene alumbrado interior y en los estribos al abrir las puertas.

Se puede ver la fotografía en la droguería Espinosa donde se darán más informes.

CAMION.—Se vende un magnífico camión de la renombrada marca «Wichita» de tres y media a cuatro toneladas, en perfecto estado, casi nuevo. Precio reducido y se dan facilidades para el pago. Informarán en esta imprenta.

SE VENDEN un automóvil «Hansa», otro «Nazzaro», otro «Martini», un landolet «Napier», usados; un motor eléctrico de 10 H. P., con todos sus accesorios, para corriente contínua de 220; un motor a gas pobre de 11 H. P., con gasógeno propio para cok del país; máquinas «Hammond» usadas; herramientas de taller, aceros, nickel y blando; bronce y otros materiales; un taller de reparaciones de automóviles con toda la maquinaria, herramientas y repuestos, y un aparato autógeno para soldar con accesorios y repuestos. Razón: Canales, 5.—Se dan facilidades para los pagos.

AVISOS DE INTERES

EN EL «ENCANTO», calle de la Amargura número 1, se vende desde hoy VINO BLANCO, cosechado en el pueblo de San Miguel, en el Sur de esta isla, al precio de 80 céntimos el litro. Este vino es de lo mejor que se cosecha en la referida zona y se garantiza su pureza, entregando 5.000 pesetas a la persona que demuestre que el vino que se cita esté adulterado o contenga algún otro líquido que no sea de UVA pura blanca, denominada listán. Comprando por barricas de 60 litros en adelante, se hacen descuentos.

«GIGANTE». Su nombre lo dice. Es el mejor ANIS que se toma, destilado de substancias vegetales aromáticas. De venta en todos los almacenes.

El GRAN BAZAR «LA PAZ» tiene el gusto de invitar a su distinguida clientela y a todo el público en general, vean las extensas colecciones de las últimas novedades parisienses y madrileñas acabadas de recibir, para señoras, en el conocido Bazar «La Paz», a precios de verdadera «ganga».

Además de estas novedades encontrará todo lo que precise para vestir y su casa, a precios de «realización».

Este Bazar es el mejor surtido y vende a precios que el público no conoce desde antes de la guerra.

Por algunos días se liquidarán varios restos de artículos de verano y algunos propios para invierno, con precios a voluntad del comprador.

Grandes lotes para vendedores. Precios excepcionales para el por mayor.—Gran Bazar «La Paz», Alfonso XIII, 19/21.

LIQUIDACION.—Por tener necesidad de introducir grandes reformas en el local de la «Camisería Regidor», calle de la Cruz Verde, esta casa participa al público que se liquidan formalmente, a precio de costo, todas las existencias. Esta liquidación será únicamente hasta fin de Septiembre.

MATERIALES PARA GALERIAS.—Siempre a existencia. Precios sin competencia. Juan J. Moeck; motores, molinos, maquinarias, bombas, electricidad.

¿ES USTED persona de refinado gusto? No deje entonces de probar el anis marca GIGANTE, destilado de substancias vegetales, aromáticas, que es el mejor. Pídalo en todas partes.

Lámparas forma cebolla, con reflector esmaltado, aumenta un 25 por 100 su intensidad lumínica con el mismo consumo. Cómprelas en casa de Honorio Arienza, Sa osé 38.

AVISO a los cosecheros de vinos.—Se pueden servir envases de buena madera de castaño, completamente nuevos, para encerrar vinos de las capacidades siguientes: de 600, 500, 400, 300, 200 y 100 litros. También se sirven bocoyes de roble usados, de cabida de 550 a 600 litros. Para informes, en el establecimiento «El Encanto», Amargura, número 1.

TELEFONOS para mesa y pared de la casa SIEMENS, acaba de llegar una partida grande, a precios muy favorables. El teléfono SIEMENS es solamente un poco más caro que otras marcas, pero es el mejor.

Juan J. Moeck, Candelaria, 28.—Motores, maquinarias, bombas, molinos, electricidad.

A LOS PROPIETARIOS DE AUTOMOVILES Y CAMIONES.—Indudablemente no se habrán dado exacta cuenta que, en la mayoría de los casos, las averías que se producen en los motores y demás partes del automóvil, son originadas por el uso de aceites y grasas de poca garantía, y el único medio de evitarlas totalmente, es empleando el reconocido y acreditado aceite de fama mundial marca CASTROL, que se vende en la ferretería de W. E. Caulfield, Doctor Allart, 43.

¡OJO! — De un día a otro se espera una buena colección de aparatos eléctricos para sala, gabinete, comedor y despacho, todo de tipo moderno y a precios económicos.—Honorio Arienza, San José, 38.

JABON MOTEADO AZUL, marca «Grajo».—Ninguna de las marcas conocidas hasta la fecha puede competir, ni en calidad ni en precio, con la referida marca que venden los señores Siliuto & Ledesma. En cualquier establecimiento bien surtido puede el público convencerse muy económicamente de lo expuesto.

EL ALUMBRADO IDEAL eléctrico para casas de campo, fincas, fondas, empaquetados, galerías de agua, barcos, etc., es por el grupo electrógeno, marca UPCO. Muy económico muy sencillo, muy fácil manejo. Consume un cuarto litro de gasolina y da luz para 18 lámparas. El consumo por lámpara y hora es uno y medio contínuos.

Usted puede verlo funcionar en casa de JUAN J. MOECK, calle Candelaria. Casa especial para maquinaria, motores, molinos, bombas y electricidad.

AL PUBLICO.—Si quieren ser bien atendidos hagan sus llamadas a la parada de automóviles de José Hernández Tranquilo, antes Unión. Teléfono, número 387.—Llamad y os convenceréis.

LA COMPAÑIA ESCANDINAVA DE LAS CANARIAS LTDA., ha trasladado sus oficinas a la calle de Alfonso XIII, número 1, primer piso.

EXTENSA COLECCION en trajes hechos para caballeros, de confección esmeradísima. Visiten la Camisería Regidor, calle Cruz Verde.

CAMION EN VENTA.—En perfecto estado y a precio reducidísimo, se vende un camión inglés, de tres toneladas, y de la acreditada marca «Commer». Para informes: Siliuto & Ledesma, en esta plaza.

CAMISAS.—Se ha recibido una importante remesa; se liquidan a pesetas 5'00. Camisería Regidor, calle Cruz Verde.

AVISO.—Juan Marrero participa a su apreciable clientela y al público en general que ha trasladado su taller de carpintería de la calle de Santa Rosalía, a la de Jesús María (trasera de Capitanía general.)

MOTORES «AVANCE», de aceites crudos; los más económicos.—Casa especialista en motores marinos; Leoncio Oramas, ingeniero, Norte, 41. Santa Cruz de Tenerife, Teléfono. 425.

MOTORES eléctricos ASEA, de fabricación sueca, siempre en existencias. — Leoncio Oramas, Ingeniero.—Norte, 41. Santa Cruz de Tenerife. Teléfono, número 425.

URALITA.—Pizarra artificial exclusivamente de amianto y cemento para techar, y grandes planchas para tabiques y revestimientos de cielo rasos, etc. Incombustible, ligero, eterno, económico, no da calor y sustituye ventajosamente a la teja.—Concesionario, Rafael Martín F. de la Torre, Las Palmas.—Encargado en Tenerife, Manuel Rodríguez, Castillo 40.

«A TRAVES DE TENERIFE».—La segunda edición de esta admirable obra de González Díaz, se vende en la librería «La Prensa», Alfonso XIII, 68 (frente al Banco de España), Santa Cruz de Tenerife.

FABRICA DE TABACOS, VICTORIA, Plaza de la Paz.—En la clínico que tiene instalada esta Fábrica se recetará gratis a los pobres, los lunes, miércoles y viernes, de nueve a diez de la mañana.

CAOBA, CEDRO, DE CUBA. — Entregas inmediatas. Informa, J. Rancel, Obreros número 22.

PARA DESAYUNOS Y MERIENDAS, prueben las verdaderas ensaimadas mayorquinas y suizas que vende la Panadería de Alvarez, Santo Domingo, número 20.

ACADEMIA DE MECANOGRAFIA, dirigida por la profesora, señorita Emma F. Trujillo. En esta capital, calle de Santa Rosalía, número 19, y en La Laguna, Tabares de Cala, número 33.—Clases a domicilio. Se hacen trabajos de mecanografía.

ANUNCIOS VARIOS

¡LA CALIDAD ES LO PRIMERO! El anis marca GIGANTE, destilado de substancias vegetales aromáticas, es el preferido por toda persona de buen gusto. Pídalo en todas partes.

EMPRESA DE COCHES.—Servicio de día. Se prestan servicios de noche avisando con anticipación. Precios especiales para bodas bautizos y viajes al interior. Teléfono: parada número 11; Cochera, número 509.

EL AGUILA.—Confitería, Repostería y Café. Especialidad en bombones, confituras licores de las marcas más acreditadas.—Valentín Sans, número 10.

El único producto que hasta hoy ha dado mejor resultado para la limpieza e higienización de las vasijas de los retretes, es el SANO-LAVA, que se vende en las principales Droguerías de esta plaza. Comprad una latita de este económico producto químico pulverizado SANO-LAVA, y os convenceréis.

SACOS VACIOS, nuevos y usados. Grandes existencias en el almacén de Maximiliano Díaz Navarro Bethencourt Alfonso, número 20.

ANTONIO GUERRA, relojero.—De regreso de su viaje a la Península, hace saber a sus muchísimos clientes que pone a su disposición un taller donde seguirá trabajando en composturas de todas clases, con la puntualidad que de todos es conocida. Nada de garantizar por muchos años. Nada de barato, sino pronto y bien hecho, calle del Clavel, número 5.

NOVELTY, San Francisco, 5.—Agua «Saltes», para el cabello. Progresiva e instantánea.

PEDID «RON BACARDI» De Bacardi & Co., Santiago de Cuba.—De venta en los mejores establecimientos de comestibles.

ATENCION.—Nadie vende alpargatas mejores y más económicas que Cayetano Martínez. La numerosa clientela que ha conseguido en el poco tiempo que ejerce esta industria lo está demostrando diariamente. El que visita esta casa siempre compra. Tiene un surtido completo de las mejores alpargatas que se fabrican en España, y además de esto, la renombrada cerco-suela marca «Foca», que es casi irrompible. Visitadlo y quedaréis convencidos. Huerta Canseco, número 31 (antes Consolación).

LA ACTUALIDAD FUTBOLISTICA.—En estos momentos, cuando se habla de vencidos y vencedores, cuando equipos forasteros vienen a luchar con nuestros equipos isleños, hacían falta futbolistas de primera línea que pudieran luchar y vencer a propios y extraños. Y los cigarrillos FUTBOLISTAS se presentarán próximamente dispuestos a vencer en lucha leal, porque son los mejores. Una cajilla de FUTBOLISTAS, con el retrato de Baudet, convencerá a los aficionados de que son los mejores, los insuperables.

TALLERES Y PROFESIONES

EN EL TALLER MERCEDES se ha instalado una prensa hidráulica, movida por motor, colocando los bandajes macizos rapidamente, a un precio muy económico.—Para más informes dirigirse al Taller Mercedes, Camino Salamanca.

TALLER DE CARPINTERIA y ebanistería de Agustín Darias.—Este taller, montado con toda clase de maquinarias, se ofrece al público para toda clase de trabajos del ramo, garantizando la entrega con prontitud y economías. Para más detalles dirigirse a la calle del Clavel, número 11.

MODISTA DE SEÑORAS.—El antiguo y acreditado taller de doña Alejandrina Camacho's, que estuvo situado en la calle de Jesús Nazareno 19, moderno, ha reanudado sus trabajos en la Rambla de Pulido, número 15, (próximo al Parque de Artillería) Se confeccionan trajes a medida, con elegancia y prontitud. En el mismo se necesitan operarias.

COMERCIALES

MAQUINAS de escribir «Triumph».—La marca mas popular por su calidad inmejorable, lujosa presentación y dotación completísima de todos los detalles; 88 teclas; al contado pesetas 600, a plazos 650 pesetas.—Tenerife Industrial y Agrícola, San Francisco, 10; teléfono 638.

PEDID el cigarrillo «Competidora» Es el mejor y el que más éxito obtendrá en toda la provincia.—Fábrica LA LUCHA.

ARTICULOS VARIOS

RELOJES «LONGINES» Y «ROSKOPF PATENT» (verdaderos), los recibe directos de fábrica únicamente la casa «Claverie», en la Plaza de la Constitución, 4 donde encontrarán el mayor surtido de relojería de pared, en las mejores condiciones de precios y con toda garantía.

TERMOFOROS ELECTRO medicinales o sea la cataplasma eléctrica, indispensable para enfriamientos, reumas o dolores de cualquier parte del cuerpo, las ha recibido Honorio Arienza, San José, 38.

APARATOS REPETIDORES PARA GRAMOFONOS.—Estos aparatos hacen repetir automáticamente un disco, cuantas veces se desee. Aplicable a todo gramófono. Gran novedad. Exclusiva de venta: **Vicente Ramos Carrillo,** Viera y Clavijo, 39

SE VENDEN muebles, con muy poco uso. Razón, calle Nivaria, número 1 (Cruz del Señor).

VELAS marca HERRADURA.—Todo comprador debe siempre preguntar precio de esta marca, que es más barata que ninguna otra, siendo su calidad mejor que todas. Para informes, su representante: Maximiliano Díaz Navarro, Bethencourt Alfonso, número 20. Santa Cruz de Tenerife.

CORREAS PARA TRANSMISION.—Gran existencia en plaza de todos anchos. Clase superior, estirada mecanicamente. Precio sin competencia. Véalas y se convencerá. Dirigirse a Rafael Martín F. de la Torre, Consolación, 53. Tenerife.

VENTA DE MUEBLES

SE VENDE un juego de dormitorio completamente nuevo. Darán razón, Rambla XI de Febrero, número 10.

SE VENDE juego moderno de alcoba, casi nuevo, para matrimonio. Darán razón, San Agustín, 54, bajo, La Laguna.

MESA GRANDE de comedor, se vende. Informes, General Antequera, número 7.

MESA DE ESCRITORIO y seis sillas se desean comprar. Para informes en esta imprenta.

SE VENDEN dos camas, dos labavos, varias sillas, cuatro perchas, dos jugueteros para loza, dos sommiers, una destiladera, vajilla, dos mesas y otros enseres, por tener que ausentarse su dueño. Todo en buen uso. Darán razón, Cruz del Señor, 48 (altos de la barbería).

SE VENDEN varios muebles antiguos de gran valor y que se hallan en buen estado. Darán razón en esta imprenta.

SE VENDEN muebles usados. Darán razón: calle del Tigre, número 25 de 4 a 6.

MUEBLES se venden, para despacho, un armario grande, mesa con casilleros, y otras varias mesas; también una cocina en perfecto estado, propia para hotel o restaurant Razón, Hotel Orotava.

CONSULTAS MEDICAS

CONSULTA REANUDADA.—El Dr. don Luis García Ramos, ha reanudado su consulta diaria en las horas siguientes:

Consulta especial para el tratamiento del cáncer y otras afecciones malignas por el **RADIUM,** de 3 a 4.

Consulta general de medicina y cirugía, de 9 a 10 y media y de 2 a 3.

Valentín Sanz, 45, (Plaza del Príncipe)

LINO LOMO GODOY, odontólogo, Alfonso XIII, número 18. Consultas, de 9 a 12 y de 2 a 5.

GABINETE ODONTOLOGICO, con todos los modernos adelantos, se abrirá en breve en la calle Villalba Hervás, 21 (Plaza del Príncipe), bajo la dirección del médico odontólogo, don José Rodríguez Hernández (Sucesor de don Carlos Franquis.)

CONSULTA ESPECIAL DE ENFERMEDADES DE LOS OJOS. Tratamiento de las distintas enfermedades del aparato de la vista. Graduación de la vista por los métodos más perfectos.—Cirugía ocular martes, jueves y sábados, de 4 a 6, en la CLINICA COSTA, Viera y Clavijo.

DOCTOR CASTELO.—Análisis médicos. Todos los días, de 4 a 7. José Murphy, 2, (Casa Calzadilla, esquina a Castillo.)

PERDIDAS

PERDIDA.—En la carretera de Santa Cruz a La Laguna se perdió la semana pasada un bolsito pequeño de cuero, conteniendo 16 llaves. Se agradecería su devolución en la Plaza Weyler, 6.

PERDIDA.—Se ha extraviado un loro del hotel «Villa Benítez». A quien lo entregue en dicho hotel será espléndidamente gratificado

PERDIDA.—Perra de conejos, colorada obscura, se ha extraviado, quien la entregue a su dueño Juan Benítez de Lugo, calle de Anchieta, número 7 (antes Jardín); teléfono, número 158, La Laguna, además de agradecerselo será espléndidamente gratificada.

Doctor Manuel Buriado Martínez

Médico Cirujano, de la Facultades de Madrid y Habana; Médico Forense y de las Prisiones Preventivas de este Juzgado de Instrucción.

Consultas todos los días, de 9 a 12 y de 4 a 6. Medicina en general y especialidad en partos.—Alvarez de Lugo, núm. 10, hotel letra B.

Consultorio Médico-Quirúrgico

DEL DR. J. APARICIO SUAREZ

Santa Cruz de Tenerife

Ex-interno pensionado por oposición del Hospital clínico de la Facultad de Medicina de Cádiz y por concurso del Hospital de San Juande Dios, ex-ayudante de las Clínicas de enfermedades de los ojos de ambos Hospitales

Medicina interna. Cirugía general. Enfermedades de los ojos. Graduaciones de la vista. Sifiliografía. Inyecciones intravenosas de Salvarsan (606). Neo-Salvarsan.

Asistencia a partos.

Anexo a dicho consultorio se halla instalado un departamento modelo dotado del material necesario para enfermedades de los ojos, que necesiten tratamiento médico-quirúrgico.

Rambla de Pulido, 51.—Teléfono, 221

Eugenia María García

Profesora en partos, con título de prácticas de la Facultad de Medicina de Madrid, ofrece sus servicios en la calle de San Clemente 8 antiguo y 10 moderno.

Clínica operatoria

Director: A. CAPOTE RODRIGUEZ

Rambla XII de Febrero

Esta Clínica construída especialmente en uno de los lugares más sanos y pintorescos de esta capital, posee un material moderno y completísimo para toda clase de diagnósticos y tratamientos.

Medicina y Cirugía general.—Rayos X.—Radioterapia y tratamientos eléctricos.

Consultas: de 10 a 1 y de 4 a 6.

Teléfono: Clínica, 9 duplicado. Despacho del director, 5 duplicado.

Arturo Corrales Vidal

PRACTICANTE

Ofrece sus servicios en la calle de Fomento, número 13.—Servicio permanente.

Ministerio de Cultura 2010

INFORMACION TELEGRAFICA

El Gobierno ha comenzado el estudio de un proyecto modificando las ordenanzas de Aduanas.--Nuevos detalles de las operaciones en Marruecos.--Una carta de Primo de Rivera.--La Asamblea de la Liga de las Naciones se reunirá en Septiembre para tratar el problema del desarme.

MADRID

Vacante amortizada

Madrid, 26.16.—La Gaceta publica un decreto amortizando la vacante producida por pase a la escala de tierra, del capitán de navío don Adriano Pedrero.

Abogados interinos del Estado

También publica una circular de Gracia y Justicia, dirigida a los presidentes de las Audiencias, para que remitan a la Subsecretaría de Justicia las instancias de los aspirantes a la judicatura y registradores que acepten las plazas de abogados interinos del Estado, con la gratificación de 4.500 pesetas anuales.

Las vacantes que se señalan son las siguientes:

Tenerife, Las Palmas, Barcelona, Alicante, Cuenca, Huesca y Teruel.

Reforma de Marina. Se suprime la escala de tierra

Publica también el citado periódico oficial un decreto de Marina, suprimiendo la escala de tierra, y dejando solamente una escala, para el desempeño de todos los servicios de mar y tierra.

Se señala que los jefes y oficiales que alcancen las edades que determina la ley, no podrán obtener destino en los barcos donde desempeñen sus cargos, sino que seguirán desempeñándolos solamente en tierra.

Se dispone que los capitanes de navío a quiénes alcance la edad que se señala no podrán ascender

Los jefes y oficiales que constituyen la escala de mar alternarán con los de la escala de tierra en los destinos que asigna a éstos la ley de Enero de 1908.

Se dispone que mientras no se extinga la escala de tierra continuará la actual plantilla; pero conforme se vayan amortizando las plazas, se irán aumentando en los respectivos empleos de la escala única, cuya plantilla se constituirá con las actuales escalas de mar y tierra.

Despacho del presidente

El señor Primo de Rivera permaneció toda la mañana en el Ministerio de la Guerra, donde despachó con los subsecretarios de Estado, Justicia, Gobernación, Instrucción pública y Trabajo.

Visitas

También visitaron esta mañana al presidente del Directorio, los generales Gómez Jordana y Ruiz del Portal, el Capitán general de Madrid, el presidente del Consejo de la Economía Nacional y el ministro de Portugal.

Los asuntos de Cataluña. Otra reunión

Esta mañana se reunieron en el Ministerio de la Guerra los señores Primo de Rivera, Martínez Anido y Barrera, conversando extensamente sobre los asuntos que afectan a Cataluña.

Serrano Jover, en libertad

El Juzgado militar que está instruyendo sumario contra el abogado señor Serrano Jover, por la divulgación de determinadas noticias relacionadas con Marruecos, ha decretado la libertad del detenido.

Marruecos

Una reunión de cabecillas rebeldes

Melilla, 26.—Por confidencias recibidas del campo moro se supo que varios jefes de las cábilas rebeldes se habían reunido en Beniurriaguel, bajo la presidencia de Abdelkrim.

Inmediatamente que se recibió la noticia salieron varios aeroplanos, volando sobre la cábila citada.

Los aviadores divisaron en uno de los caminos a cuatro jinetes que marchaban seguidos de numerosa escolta.

Entonces los aeroplanos descendieron, hasta muy próximo al suelo, bombardeando a los moros y sembrando la muerte en el grupo rebelde.

Se supone que los cuatro moros citados eran cabileños allegados a Abdelkrim, que se dirigían también a la casa de éste.

Temporal en la costa

Melilla, 26.—El furioso temporal de levante que reina ha obligado al vapor "Alerta" que conducía el convoy al Peñón de la Gomera, a refugiarse en la Cala de Tramontana.

Otros barcos se han visto obligados a refugiarse en Chafarinas.

Velada necrológica

Melilla, 26.—En el Casino Real se celebró anoche una velada necrológica, en memoria de Guimerá.

Se leyeron trabajos enalteciendo al glorioso dramaturgo, y se representó "Tierra baja", que fué aplaudidísima.

Continúan los ataques a las posiciones francesas

Melilla, 26.—Se han recibido confidencias de procedencia indígena, asegurando que la harca rebelde continúa atacando las posiciones francesas, en los límites de la zona española.

Provincias

Desprendimiento de tierras.—Dos muertos

Vitoria, 26.—En el pueblo de Alberaztu se produjo un desprendimiento de tierras, sepultando a dos obreros.

El colmo de la fecundidad

Vitoria, 26.—Comunican de Eibar que una cigarrera, llamada Isabel Urquías, dió ayer a luz dos niños, siendo con estos siete los que ha tenido en un período de tres años.

De un Consejo de Guerra

Barcelona, 26.—Todavía no se ha hecho pública la sentencia recaída en el Consejo de Guerra, celebrado días pasados contra los supuestos autores del asalto a la Caja de Ahorros de Tarrasa.

Extranjero

Hacia la implantación del plan Dawes

Berlín, 26.—El Comité Político, Financiero y Social del Consejo económico alemán ha aprobado, por 31 votos contra 10, el proyecto de Dawes, referente al pago de las reparaciones.

Recomendando la aprobación del plan

Berlín, 26.—El presidente del Consejo de la Dieta bávara ha recomendado, ante la Comisión principal del Parlamento, la aprobación del plan de Dawes.

Leyes aprobadas

Berlín, 26.—La Comisión de Negocios Extranjeros del Reichstag ha aprobado dos leyes sobre ferrocariles y cargas a la industria alemana, cumplimentando las disposiciones del plan de Dewes.

Una excusa

Berlín, 26.—Dicen de París que, en vista del voto de confianza que el Parlamento ha concedido al señor Herriot, el señor Poincaré se ha excusado de asistir a la inauguración de dos monumentos conmemorativos de la guerra.

El señor Poincaré ha encargado a dos senadores, amigos suyos, que pronuncien los correspondientes discursos.

En el Reichstag

Berlín, 26.—En la sesión celebrada ayer en el Reichstag el jefe nacionalista, señor Hergt dijo, al final de un extenso discurso, que los nacionalistas no tenían más remedio que rechazar el acuerdo de Londres.

Al preguntarle un diputado si el partido dejaría en libertad a sus afiliados, a la hora de votar, Hergt replicó que se guardaría mucho de disponer tal cosa, toda vez que el propósito de los nacionalistas es el de conseguir nuevas negociaciones si el Gobierno está dispuesto a aceptarlas.

Estas negociaciones, añadió el señor Hergt, habrán de ser directas, y están encaminadas a incluir ciertas condiciones en el acuerdo de Londres, entre ellas la que se refiere a reducir el plazo de la evacuación hasta el 10 de Enero.

Los nacionalistas, terminó diciendo, están dispuestos a entrar en discusión sobre estos asuntos.

Pidiendo la aceptación del Convenio de Londres

Berlín, 26.—Ayer se presentó en el Reichstag una delegación de funcionarios del Estado, procedente de los territorios ocupados, pidiendo que se acepte el Convenio de Londres.

Demadrugada

Reunión del Directorio

Madrid, 26.23.—Esta tarde se reunió el Directorio en el Ministerio de la Guerra, durante dos horas y media.

Referencia del Consejo

A la salida los vocales del Directorio comunicaron a los periodistas que el Consejo había comenzado el estudio de un proyecto modificando las ordenanzas de Aduanas.

Este asunto, según declaración de los miembros del Directorio, es importantísimo.

También el Consejo prosiguió el estudio de la ley de Alcoholes.

Examinó, además, un plan de reparación y construcción de edificios destinados a cárceles.

Informes de Africa

El general Vallespinosa dijo a los periodistas que las noticias recibidas de Africa comunicaban que había mejorado el tiempo, lo cual facilita grandemente el movimiento de nuestras columnas.

El regreso del rey

El señor Primo de Rivera también conversó con los periodistas, a quiénes anunció que don Alfonso había aplazado hasta el jueves su regreso a Madrid.

El viernes se celebrará Consejo, bajo la presidencia de don Alfonso, y el sábado el rey marchará a Vitoria, acompañado del jefe del Gobierno.

El general Barrera, a Barcelona

En el expreso de esta noche ha regresado a Barcelona el capitán general de Cataluña, señor Barrera.

Una carta de Primo de Rivera

Comunican de París que el periódico "Le Quotidien", publica una carta del señor Primo de Rivera, en la que éste desmiente que el rey hubiese formulado determinadas objeciones a las iniciativas del Gobierno.

Añade que es totalmente inexacta la noticia de que el Directorio pida el relevo del general Cabalcanti, y termina afirmando que el monarca español tiene plena plena confianza en su pueblo.

Estado de Vázquez de Mella

El ex-diputado tradicionalista, señor Vázquez de Mella, continúa mejorando.

A pesar de que la fiebre es algo elevada el enfermo pasa los días y las noches bastante animado y tranquilo.

El secuestro de las niñas.—Otra vez se pierde la pista

Las declaraciones prestadas hoy por varios testigos que comparecieron ante el juez que entiende en el asunto de la desaparición de las niñas de la calle de Eslava, han carecido de interés.

Dícese que la señorita Morales será puesta en libertad hoy mismo, por no aparecer ningún cargo concreto contra ella.

La creencia general es de que se ha perdido nuevamente la pista que se seguía para llegar al descubrimiento de este misterioso suceso.

Atraco escandaloso

Comunican de Barcelona que los individuos que atracaron hace varios días al conocido editor don Manuel Maucci, le escribieron, poco después una carta, exigiéndole la entrega de treinta mil pesetas.

En la carta se le citaba para hoy, en un lugar apartado.

El señor Maucci puso el asunto en conocimiento de la policía, y hoy, un hijo del citado editor, llevando las treinta mil pesetas, y vigilado de cerca por varios policías, se presentó en el lugar indicado.

Los atracadores, tan pronto como lo reconocieron, se abalanzaron sobre el, robándole un sobre donde llevaba, en billetes, la citada cantidad.

Los policías persiguieron, tiroteándolos, a los atracadores, que habían huído apresuradamente, logrando detener a uno de ellos.

Nuevos detalles de las operaciones en Marruecos

Comunican de Melilla que por confidencias recibidas del campo moro se sabe que han fallecido setenta indígenas que resultaron heridos en la operación de Afrau.

—La aviación bombardeó un bote enemigo, en Sidi Drius, hundiéndolo.

—Fuerzas de Dar Cobba y Taguezut han llegado a Igurman.

—La columna de Xauen llegó también a Taguezut, después de sostener escaso tiroteo con el enemigo.

La citada columna avanzó por el puente romano de Atabu, incendiando el poblado de Taguezut.

Las tropas se replegaron al campamento.

Nuestras bajas

Durante la operación los rebeldes hicieron contra nuestras fuerzas un fuego nutridísimo.

Nuestras bajas han sido las siguientes:

Heridos: Capitanes de Regulares de Tetuán, don Emilio Pascual y don Rafael García Valillo; teniente, don Antonio Montenegro, grave, y un caid.

Las bajas de tropas fueron dos muertos y veinte heridos.

Durante la conducción del convoy a Xauen las fuerzas fueron también hostilizadas por los rebeldes, siendo nuestras bajas tres muertos y 12 heridos.

BOLSA DE MADRID

Francos	40.80
Libras	33.83
Francos suizos	000.00
Francos belgas	37.65
Liras	00.00
Dólares	7.51
Marcos	00.00
Coronas	00.00
4 por 100 interior	70.85
Banco de España	000.00
5 por 100 amortizable	85.55
4 por 100 amortizable	89.00
Deuda exterior 4 por 100	85.80
Ferrocarriles del Norte	318.00

Ultimas noticias

Importante reunión de la Liga de las Naciones

Londres, 26.—Concédese gran importancia a la próxima conferencia de la Liga de las Naciones, que tendrá lugar en Ginebra, inaugurándose el día primero de Septiembre próximo.

En los círculos políticos se dice que el primer paso dado hacia la verdadera paz europea fué la Conferencia de Londres; pero que, por los indicios que se vislumbran, todavía se avanzará mucho más por el mismo camino en la próxima asamblea de la Liga, que se afirma tendrá más transcendencia que ninguno de los actos hasta ahora llevados a cabo por la citada entidad internacional.

En corroboración de esta creencia, los participantes en la reciente conferencia de Londres están acordes en reconocer que un nuevo espíritu de cooperación existe hoy en las relaciones internacionales.

Esta nueva modalidad de sentimientos auxiliarán grandemente a la Liga en su tarea de disminuir las probabilidades de nuevas guerras, hasta el punto de que las potencias habrán de experimentar una sensación tal de seguridad que no tendrán inconveniente en reducir sus armamentos.

Otros detalles

Londres, 26.—Por primera vez desde que se instituyó la Liga de las Naciones, los Estados europeos se muestran interesados en el estudio de los problemas se seguridad y desarme que han figurado en los programas de la Liga desde un principio.

Las principales potencias desean establecer la paz mundial sobre una base sólida.

El hecho de que las naciones reforzarán este año la falanje de sus delegados en la Asamblea de la Liga, demuestra palpablemente el interés con que consideran los puntos a tratar.

Asistirán Macdonald y Herriot

Londres, 26.—Los jefes de los Gobiernos británico y francés, señores Macdonald y Herriot, han decidido asistir en persona a las reuniones de la Liga.

El primero partirá para Ginebra el martes próximo, y regresará probablemente el lunes siguiente.

Aunque no de una manera oficial, se afirma que Macdonald y Herriot, entre los cuales existen hoy relaciones personales en extremo cordiales, nacidas al calor de la reciente Conferencia, harán viaje juntos desde París a Ginebra.

Otros que asistirán

Londres, 26.—Dícese que si el señor Mussolini no asistiese personalmente a las reuniones de La Liga, no será porque no conceda a estos actos la importancia que realmente tienen, sino porque asuntos de Estado reclaman imperiosamente su presencia en Roma.

En cambio, asistirán en representación de Italia los señores Salandra, Schenzer y Scialoja, los dos primeros ex ministros de Estado.

La Asamblea de La Liga será presidida por Hymans, ministro de Estado belga.

Holanda, Checoeslovaquia, Yugoeslavia, Polonia y Rumanía enviarán también sus ministros de Estado.

Hungría estará representada por su jefe de Gobierno, conde Bethlen, y dos de sus ministros.

Es muy probable que el canciller austriaco, Seipel, represente a su país.

Entre los delegados escandinavos figuran Branting y Nansen.

Iglesia derrumbada

Nueva York, 26.—Las trombas desencadenadas sobre esta ciudad derrumbaron la iglesia de San Patricio, sepultando entre los escombros a numerosos fieles.

Han sido extraídos 7 muertos y 22 heridos.

Manuel Vandewalle Hardisson

Alfonso XIII, núm. 87 :: :: :: :: Santa Cruz de Tenerife

Casa en París: 10, Square Cesnouettes

Agente de los acreditados macisos, cubiertas y neumáticos DUNLOP

Camiones "A. S."

Circulan más de 80 en estas islas. —Automóviles.—Accesorios.—Motores.—Bombas.—Máquinas para picar hierba.—Herramientas.—Molinos para harina y goño.—Motores para autos, marca "Decollange", que se pueden colocar en todos los coches.—Stock de automóviles "Cadillac" y "Renault".—Máquinas para trabajar madera.—Camiones "White" para dos toneladas.—Gasolina, aceites, grasa y valvulina.—Camiones "G. M. C."—Prensa hidráulica para colocar macizos.

Para facilitar las operaciones, esta casa toma otros camiones o carros con sus mulas a cuenta de sus camiones.—Se invita a visitar los almacenes y depósitos para convencerse de los repuestos y camiones que hay siempre en existencia.

— AUTOMOVILES "FIAT" —

Es la marca preferida en el mundo entero

Modelo 501, torpedo de cuatro plazas, pesetas 8.000.
Modelo 505, torpedo de 6 plazas, idem 13.000.
Modelo 510, torpedo de 6 plazas, 6 cilindros, idem 15.000
Modelo 519, torpedo de 6 plazas, 6 cilindros, idem 24.000

—— Estos precios se entienden franco almacén en ésta ——

Taller de reparaciones para estos coches exclusivamente.--Toda clase de piezas de recambio

Agente: ALBERTO CAMACHO, Doctor Comenge, 11

(BAJOS DEL HOTEL CAMACHO)

Ministerio de Cultura 2010

Vapor para la Habana

Viaje en diez días

El magnífico y rápido vapor correo francés de 15.676 toneladas, dos hélices y dos chimeneas, recientemente construído

"DE LA SALLE"

hará su próximo viaje con destino a la HABANA, llegando a este puerto el 28 de Agosto.
Dicho buque saldrá de estas islas directamente para la HABANA.
En el interés de todos, se suplica encarecidamente al pasaje que venga a despacharse con la debida anticipación.
Para más informes dirigirse a **D. R. García**, casa de Hardisson Hermanos, calle de Villalba Hervás (antes Tigre) número 5.

OLDENBURG - PORTUGIESISCHE

DAMPFSCHIFFS - RHEDEREI

SERVICIO SEMANAL DE VAPORES FRUTEROS
PARA HAMBURGO DIRECTO TODOS LOS MARTES
cargarán en este puerto los siguientes vapores alemanes
OLDENBURG 2 Septiembre
admitiendo frutos bajo y sobre cubierta.
Para más informes dirigirse a
JACOB AHLERS
Marina, número 31.————Teléfono número 536.

JACOB AHLERS

SANTA CRUZ DE TENERIFE

Lista de los vapores que se esperan durante el mes de Agosto de 1924

Nombres de los vapores y Cpñías.	Salidas	Destinos
WADAI Woermann-Linie A. G.	31	Las Palmas, Bathurst, Freetown, Monrovia, Seccondee, Accra y Lagos
OLDENBURG Oldenburg-Portugiesische Dampfschiffs-Rhederei	2 Sept.	Hamburgo directo (con hueco disponible para frutos bajo y sobre cubierta).
MUANSA Woermann-Linie A. G.	5 »	Las Palmas, Monrovia, Winnebah, Santa Isabel y San Carlos de Fernando Póo, Bata, Benito y Elobey
ANTONIO DELFINO Hamburg-Sudamerikanische Dampfschifffahrts-Gesellschaft	13 »	Lisboa, Vigo, Boulogne s/m y Hamburgo (con hueco disponible para pasajeros en primera y tercera clase).

INFORMES: MARINA, NUM. 31

Servicio fijo bisemanal a los puertos del Sur de Tenerife

POR EL VAPOR «ISORA Y LOS PAILEBOTS CON MOTOR «DELFIN» Y «SAN MIGUEL»

Todos los miércoles y sábados por la noche saldrá de este puerto para los del Sur de esta isla, uno de dichos buques, para regresar los sábados y miércoles respectivamente.
Se recibe carga en este muelle todos los días de la semana, excepto los domingos.
Para toda clase de informes:
Oficinas, Eduardo Cobián, 3. Teléfono núm. 618

Línea de vapores fruteros

FRED. OLSEN & CO.
KRISTIANIA
Salidas del mes de Agosto y Septiembre
Día 27.—BRABANT
Para LONDRES
Día 3.—SAN JOSE
Para LONDRES
Día 1.—LUKSEFJELL
Para DIEPPE
Para más informes dirigirse a las oficinas de don Alvaro Rodríguez López, Marina, 49.—Santa Cruz de Tenerife.

Alvaro Rodríguez López

Servicio fijo semanal para los puertos de la Palma, Gomera y Norte de Tenerife, por los vapores
SANCHO II y SANTA URSULA
Para informes: Marina, número 49. Teléfonos: 529 y 514.

Furness-Houlder Argentine Lines Limited

El magnífico vapor inglés
ABADESA
de 8.000 toneladas, saldrá de Santa Cruz el día 1 de Septiembre, con destino a LONDRES, con hueco disponble para 4.000 huacales sobre cubierta.
Agentes: **Teneriffe Coaling Co., Limited,** Alfonso XIII, 84.
Agentes: **Teneriffe Coaling Co., Limited,** Alfonso XIII, 84.

Compañía Comercial Ibérica

Han llegado
500 sacos de azufre
el día 4 del actual, por el vapor francés «Draa», directamente desde Marsella.
El mejor precio del mercado.
Siempre grandes existencias.
Compañía Comercial Ibérica. Oficinas: San José, 34; teléfono, número 555. Santa Cruz de Tenerife.

Compañía Trasmediterránea

El magnífico vapor correo
VILLARREAL
saldrá de este puerto, salvo contingencias, para los de Casablanca y Barcelona, el 29 de los corrientes, admitiendo pasajeros, carga general y de frutos en inmejorables condiciones.
Para la adquisición de pasajes y datos sobre los mismos, dirigirse a la Delegación de la Compañía, calle de la Cruz Verde, número 24
Para el despacho de mercancías de entrada y salida, hacerlo a su Agente en esta plaza, **Manuel Cruz Delgado,** calle San José, número 10.

Gomas Confort

PARA LOS AUTOMOVILES OVERLAND Y FORD
Con estas gomas desaparecen los baches en las carreteras.
La última palabra en comodidad.
De venta: Almacén de accesorios de automóviles de **Alvarado y Vega,** Imeldo Serís, 70 y 72.

David Maciver & Co. Ltd.

El vapor correo inglés
ARABY
de 4.936 toneladas de registro, se espera en este puerto el 31 de Agosto, con destino a LIVERPOOL.
Tiene hueco para 500 toneladas de frutos bajo cubierta y 300 sobre cubierta.
Para más informes dirigirse a
HAMILTON & Co., Agentes

Aviso importante

CAMISERIA UNIVERSAL
5, Plaza de la Constitución, 5
Esta casa tiene el gusto de ofrecer a su distinguida clientela y al público en general por la buena atención que nos ha dispensado, hacer un descuento en todos sus artículos de un 20 por 100 sobre los precios actuales.
Estos precios se entienden solamente del 1 al 30 del mes actual.

Yeoward Line

SERVICIO EXTRAORDINARIO
El vapor
ANDORINHA
llegará a este puerto el miércoles, 3 de Septiembre, cargando el mismo día la fruta que se presente con destino a LIVERPOOL.
Sus Agentes: Richard J. Yeoward, Sucesor de Yeoward Brothers, Marina, 43.

Este es el grupo electrógeno

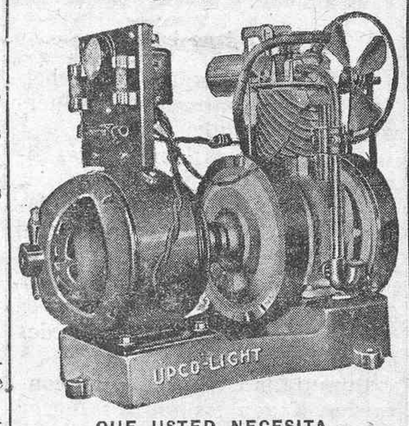

QUE USTED NECESITA
para su finca, empaquetado, fonda, hotel, barco o galería.
Capacidad, 18 lámparas; consumo, 1 céntiom por lámpara y hora.
Precio muy econónmico.
JUAN J. MOECK
Maquinarias, motores, molinos, bombas,

Vapor frutero para Francia

El vapor
IDRAET
saldrá el día 30 de Agosto para Bassens (Burdeos), admitiendo fruta para dicho puerto y para París con conocimiento directo, en condiciones ventajosas.
Para más informes dirigirse a los señores Hardisson Hermanos, Villalba Hervás (antes Tigre), número 5.

LA ESTRELLA

PLATERIA Y RELOJERIA
Se hace toda clase de trabajos en plata y joyería de todas clases.
Gran surtido en objetos de plata y electroplata, propios para regalos.
Colección completa de relojes de pared, pulsera y bolsillo, de las mejores marcas entre ellas el verdadero Roskopf Patent.
Imágenes de todos los santos.
Precios fuera de competencia.
Clavel, 14, frente a la Cooperativa Cívico

ROCHET SCHNEIDER

Acreditada marca francesa de automóviles de construcción irreprochable, coches de turismo muy sólidos y elegantes, reconocidos por su excelente calidad.
Para informes, dirigirse a **Juan Yanes Perdomo,** Alfonso XIII, 3. Teléfono, 110.

¿Quiere Vd. usar un buen tónico y aperitivo?

Jerez Quina - «LUKOL» -

Unico autorizado por la Dirección General de Sanidad con el núm. 3.757.

--- JEREZ ---
Hemoglobina «LUKOL»

Muy asimilable
PODEROSO REGENERADOR DE LOS GLOBULOS ROJOS

Unico compuesto de HEMOGLOBINA a base de un Gran Vino Jerezano.
Recomendado por las eminencias médicas

-- ANEMIA -- CLOROSIS

FARMACIAS Y DROGUERÍAS
Laboratorio LUKOL.—Jerez

Motores de todas clases

JAVIER DE LOÑO, Ingeniero industrial, San Francisco, 10. — Teléfono, núm. 638
VENTAS A PLAZOS Y AL CONTADO
Agentee xclusivo de los MOTORES CAMPBELL para aceites pesados, tipo Diesel. Unicos motores construídos para arranque en frío, desde 3 y medio, 6 y medio, 9 y medio y 15 HP. en adelante.
Pregunte a su mecánico sobre lo que representa el arranque en frío.
Mayor estabilidad y duración por su bancada horizontal. Trabajan a corto número de revoluciones. Gran capacidad de los cilindros. Sencillez de manejo, gran economía, limpieza, seguridad y larga duración.
Existen muchos motores para aceites pesados, pero ninguno como el insuperable, como el excepcional motor Diesel, marca inglesa CAMPBELL.

MOTORES A GASOLINA HERRERA, construídos en los grandes talleres **Etablissement Ceres-Bar-Sur-Aube** (Francia). De 1, 2, 3, 5, 7, 9, 10/12, 14/18 HP. Precios ventajosos de compra y gran ahorro de combustible.

MOTORES ELECTRICOS MARELLI, ca conocida en el mundo industrial como especialista en maquinaria eléctrica de todas clases.
MOTORES de corriente contínua y alterna, grupos-bombas, ventiladores, etc., etc.

Los motores marinos "Brooke"

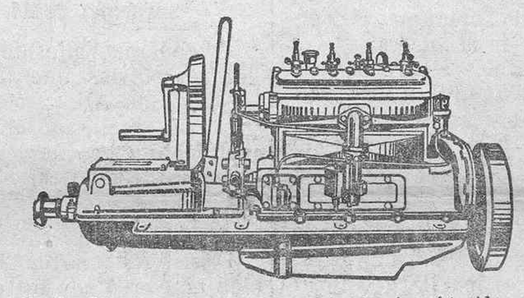

En la exposición de Calcuta, recientemente celebrada, ha obtenido medalla de oro un motor marino «Empire», de los señores J. W. Brooke & Co., Limited
En la Exposición Imperial Británica, que actualmente se celebra en Wembley (distrito de Londres), se halla expuesto un motor igual y otras máquinas para generar electricidad,, de tan importante casa.
En cuanto al motor «Empire», es bien conocido en esta capital, por cuanto lo poseen varios botes de pasaje y una de las falúas de los prácticos del puerto, para quienes ha llegado otro motor recientemente, que están montando en una nueva falúa para su servicio.
Agentes en Islas Canarias: ELDER DEMPSTER (Teneriffe) Ltd.

Automóviles "Overland" y "Willys Knight"

GOMAS PARA AUTOMOVILES «FISK»
Agentes ALVARADO & VEGA
En el antiguo almacén de don Alberto Camacho, gran exposición de automóviles y toda clase de accesorios para los mismos.
ALVARADO & VEGA, Imeldo Serís, números 70 y 72

Chocolates NIVARIA

FABRICADOS POR MANUEL M. FERIA

FABRICA DE CHOCOLATES "NIVARIA" DE MANUEL M. FERIA · MARCA REGISTRADA · NIVARIA · TENERIFE

El regalo con que se obsequiaba a los consumidores de estos acreditados chocolates, correspondió al número 19.224. El poseedor de dicho número puede hacerlo efectivo en el domicilio de la fábrica, Avenida de Aguere, número 4, Laguna.
No obstante la inmejorable calidad de estos chocolates, que indudablemente son los mejores que se elaboran en Canarias téngase presente que el nuevo obsequio que hace es por valor de **300 pesetas.**
¡¡Usted puede tener gratis su consumo de chocolate durante algún tiempo, comprando los que elabora esta fábrica!!

ARTICULOS DE SPORT

En el almacén de Alberto Camacho, calle del Doctor Comenge, número 11, se acaba de recibir un extenso surtido de balones, rodilleras, camisetas, medias, zapatos, etc., de foot-ball.
Pelotas, camisas, raquetas, prensas, zapatos, etc., para tennis.
Pelotas para pim-pam.
Juegos de Badmington.
ALBERTO CAMACHO Doctor Comenge, número 11
(Bajos del Hotel Camacho)

Sulfato de amoniaco inglés

24 y medio por 25% (20'25 a 21%)
Es el producto nitrogenado de mayor resultado y más económico, que prefieren todos los agricultores.
Delegados para Islas Canarias, de la British Sulphate of Ammonia Federation Ltd., de Londres.
COMPAÑIA COMERCIAL IBERICA
Oficinas: Bethencourt Alfonso, 34.—Teléfono, núm. 555.
Almacenes: «La Concordia».
Depósitos en los pueblos más importantes del archipiélago

LE PRINTEMPS

C. GARCIA DORTA
San Francisco 9, esquina a San José
ARTICULOS DE TODAS CLASES
Esta casa no solo se dedica al ramo de Novedades, sino que también tiene extenso surtido en artículos corrientes, de todos precios y calidades.
Tohallas; Lencería; Mantelería; Camisas, cuellos y puños para caballeros; Baules; Maletas; Alfombras; Zapatos para niños; Zapatillas para señoras y caballeros; Cintas fantasía y corrientes. Tejidos para trajes de verano en todos dibujos y calidades; Juguetes; Vajillas; Cristalería; Juegos de lavabo; Tejidos blancos para sábanas y ropas interiores, etc., etc.
San Francisco 9, esquina a San José

La fuerza motriz más económica que se conoce

MOTORES «AVANCE» DE ACEITES CRUDOS

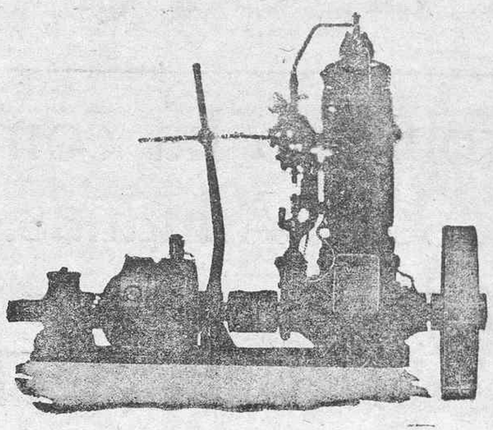

Trabaja con los aceites más baratos, siendo a la vez su consumo inferior al de los demás motores.
Indispensable para barcos y veleros de carga y pesca, remolcadores, lanchas etc.
Extraordinaria sencillez en diseño y construcción.
Fácil de montar y poner en marcha.
Suministrados con plena garantía.
LEONCIO ORAMAS.—INGENIERO
Norte, 41.—Santa Cruz de Tenerife.—Teléfono, núm. 425.

Compre cubiertas y neumáticos ENGLEBERT, son los de más duración y más económicos.—Hay grandes existencias.
JUAN P. ALONSO.—Imeldo Serís, 18.

El nuevo "Rugby"

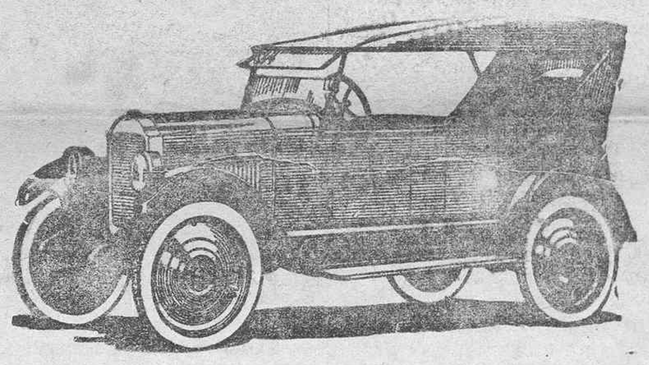

ES EL COCHE IDEAL PARA NUESTRAS CARRETERAS
COMODIDAD — ELEGANCIA — FUERZA y ECONOMIA
Agente, JOHN W. GOLDING.
Alfonso XIII, 52.—Santa Cruz de Tenerife

DEBILIDAD, NEURASTENIA
CONSUNCION; CLOROSIS
CONVALECENCIA

ANEMIA

VINO y JARABE
Deschiens a la Hemoglobina
Los Médicos proclaman que este Hierro vital de la Sangre es muy superior á la carne cruda, á los ferruginosos, etc. — Da salud y fuerza. — PARIS.

Fábrica de gas

Precios para cok y alquitrán
Cok, quintal 46 kilógramos, en fábrica, pesetas 6'00.
Cok, quintal 46 kilógramos, servido a domicilio, pesetas 7'00.
Cok, tonelada 1.000 kilógramos, en fábrica pesetas 120'00.
El cok que ofrecemos al público es de primera calidad, fabricado de la mejor hulla inglesa y americana y es el mejor sustituto para el carbón vejetal y mineral empleado en cocinas, hornos de planchar y antracita para motores de gas pobre. Propio para fundiciones.
REPARTIDORES.—En Santa Cruz, Pedro Martín Dorta, Plaza Weyler.
Alquitrán kilo suelto, pesetas 0'50.
Alquitrán, tonelada 1.000 kilógramos, pesetas 100.
El alquitrán es el mejor sustituto de pintura para embarcaciones, aislante, para maderas o hierros empotrados o expuestos a la intemperie, asfaltado de calles y caminos, etcétera.

M. Valencia

DEPOSITO DE BICICLETAS DE ALQUILER
Taller de reparaciones y pinturas
Contando esta casa con un surtido completo de harramienta, propia para este ramo y con toda clase de accesorios de bicicletas, invita a todas aquellas personas que tengan que reparar la suya, antes que llevarla a otro sitio consulten los precios de esta casa.
San Agustín, 57 (frente al Instituto), La Laguna.

Café-restaurant "La Alegría"

El nuevo propietario de este acreditado establecimiento, don Arturo Molina, comunica a sus amigos y clientes, que en «La Alegría» ha quedado montado un magnífico servicio de restaurant a la carta, donde el público encontrará cuanto apetezca, tanto en comidas, como en vinos y licores de las marcas más acreditadas.

Flor de Cuba

El mejor cigarrillo de picadura que se fuma en Canarias.
Cajetillas a 10 y 20 céntimos
Fabricante: **Santiago Sabina,** Santo Domingo, 15.

Eduardo Greahg y C. S. en C. en liquidación

Se venden, a precios increíbles, todas las existencias de muebles construídos en estos importantes talleres, juegos de alcoba, comedores, sillerías, labavos, armarios, tocadores, etc., etc.
No desaprovechar esta ocasión los futuros matrimonios.
Visitar nuestros talleres, calle de San Lúcar, número 25, de 5 a 7 de la tarde, y nuestra exposición «Bazar Francés», Plaza de la Constitución.

El motor Diesel

es el más económico y el de funcionamiento más seguro y silencioso.
La idea de aplicar al principio Diesel puro a la construcción de pequeños motores a combustión interna, data de mucho tiempo y ha dado lugar a múltiples e incesantes experiencias. La causa ha sido, primeramente, el rendimiento poco económico de los motores a esencia y a petróleo que proviene sea de su combustión incompleta, sea de la necesidad de emplear cumbustibles de precios elevados y también que los dispositivos de encendido en los motores a esencia y la bola incandescente en los demás hacen su funcionamiento poco seguro.
Tenemos la exclusiva de las primeras marcas
JUAN VICH COMPANY, Rambla de Pulido, 9. Santa Cruz de Tenerife.

MATERIAL FERROVIARIO

a precios ventajosos
Dirigirse a **JACOB AHLERS,** Marina, 31.

Ministerio de Cultura 2010