ADVERTENCIA

Toda clase de correspondencia, lo mismo la de índole que administrativa, se dirigirá á nombre del Director ó Administrador, á la calle de la Rúa, núm. 25, imprenta y librería de Núñez. — *Teléfono nº 37.* — No se devuelven los originales.

Número suelto cinco cts.

El Adelanto

DIARIO DE SALAMANCA

PRECIOS DE SUBSCRIPCIÓN

En Salamanca, un trimestre. . . . . 3'75 ptas.
Fuera de la capital, un trimestre . . 4'50 id.
Anuncios y otros insertos, precios por tarifa.
Todos los pagos anticipados.
Talleres: Ramos del Manzano, 42.—*Teléfono nº 69.*

Número atrasado diez cts.

Dos ediciones diarias. | Jueves 10 de Abril de 1913. | Año XXIX.—Núm. 8.841.

LO MAS CHIC DE LA MODA

EN CORBATAS INGLESAS, PAÑUELOS Y CALCETINES DE FANTASIA. -- PRECIOSO SURTIDO EN DELANTALES DE SEÑORA Y NIÑOS

Camisería Inglesa

PLAZA MAYOR, 44-PRIMERA CASA EN CAMISERIA DE SALAMANCA-ENCENDEDORES COLECCION COMPLETA DE TODOS LOS MODELOS

GARAGE SALMANTINO

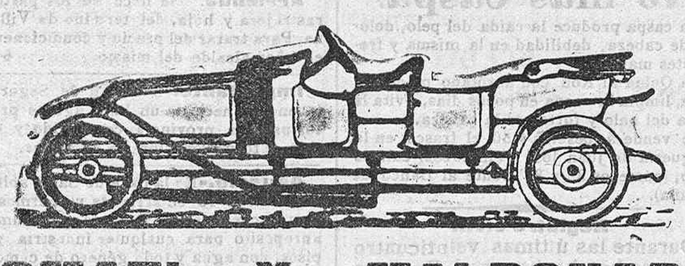

BOMATI Y MALDONADO

Representantes en Salamanca, Cáceres y Zamora, de la acreditada marca de automóviles L. RENAULT. - Accesorios, gasolinas y aceites de diferentes marcas.—Construcción de carrocerías, reparaciones, pintura y guarnecido, en los renombrados talleres de

HIJOS DE V. BOMATI

que unos siguen construyendo coches de todas clases para caballos, teniendo en sus almacenes landeaux, berlinas, familiares, milores, vagonetas, etc., etc., á precios muy económicos. Elegancia en la construcción; buen gusto en el acabamiento; economía en la compra y solidez en la duración.—El taller de reparaciones de automóviles, está dirigido por un mecánico ó perito de la casa RENAULT.

Tengan que establecimientos: Calle de Zamora números 57 y 59 - SALAMANCA

Comercio de panos y novedades del reino y extranjero de

Nicolás Albertos.

ESPECIALIDAD EN GENEROS PARA EL CLERO

25 - Rúa - 25 Salamanca.

Capas, mantas, capotes de monte, panos, impermeables, paraguas, etc., etc.

Esta casa tiene bien demostrado que vende géneros superiores y baratos

LA TIJERA DE ORO

La preferida por su importancia para equipos de boda, ropa blanca fina para señoras y niños, géneros de punto, corbatas, pañuelos, guantes, paraguas, bastones y confecciones.

Los últimos modelos de ENCENDEDORES

Primera casa en confecciones de camisas y calzoncillos á medida.

DOCTOR RIESCO, 8

Corsetería á medida

montada con todos los adelantos modernos.

PRIMERA CASA EN ESTA INDUSTRIA

Plaza Mayor, 46, principal.

Casa NIÑO

El que mejor y más surtido está y el que más barato vende es el depósito de vinos, aguardientes y licores de

Rodríguez H.nos

LOS ZAMORANOS

CHAMBERI

Bodegas para la elaboración en Torrijos (Toledo).

Al público en general.

En los nuevos almacenes de FRANCISCO PEIX, encontrarán grandes existencias en maderas del reino y extranjeras, cal, yeso, cemento, teja plana, baldosilla, rasilla y ladrillo fino prensado, mosaicos y azulejos blancos y de color, carbones minerales, cok, antracitas y brezo, fuelles para herreros, piedras de afilar y caña para techos rasos.

Precios módicos y sin competencia.

Servicio á domicilio. Carretera de Ledesma, números 10 y 12, teléfono número 16, Salamanca.

Emilia Cobiella

CORSETERA

Encargada que fué durante muchos años de la famosa y elegante corsetería de Madrid La Jouvence.

En su nuevo domicilio:

Meléndez, núm. 17, piso 2.º

Clínica especial de enfermedades de los ojos.

Ricardo Marín

OCULISTA

Presidente del Instituto Oftálmico Nacional de Madrid.

Consulta diaria de diez á una.—Calle Zamora 3, 2.º Salamanca.

Corsetería á medida

PLACIDO HERNANDEZ

Plaza Mayor, 14.

Para poner á la venta nuevos modelos de corsés cómodos, higiénicos y elegantes, liquido 200 con 40 por 100 de rebaja.

Retales!

finísimos de tiras bordadas y entredoses, realizo una gran partida á precios de fábrica.

Gran fotografía de

J. Gombau.

Trabajo especial de la casa.

Seis postales UNA peseta.

Zamora, núm. 36

El "606,,

lo inyecta el médico especialista en enfermedades secretas

Ramón Acedo

con veinticuatro años de práctica

Jesús, 7, Salamanca.

Horas de consulta: de once á una de la mañana y de cuatro á ocho de la tarde.

VIDA LOCAL

Los comerciantes franceses

Parece á primera vista que en el título de *Vida local* no encaja bien el de *Los comerciantes franceses;* sin embargo el curioso lector verá que se trata en estas líneas de algo que ha sucedido en la localidad.

Ayer, en el expreso de la mañana, pasó por Salamanca la "Delegación del Comercio francés republicano y de la Industria„ Pongo el título entre comillas porque es este el nombre que así se da la Delegación. Hay que andarse con cuidado con lo que se pone y .. hasta con lo que no se pone, que todo tiene malicia, según el nuevo método de enjuiciar.

Los comerciantes franceses habían participado su llegada con anterioridad á la Cámara de Comercio, y en representación de esta y del Círculo Mercantil, á saludarlos fueron á la estación don Francisco Núñez, don Alfonso Marcos, don Enrique Meca, don Andrés P. Carderal y don Julio Ibáñez.

El jefe de la línea de Medina, monsieur Luis, á ruegos del señor Núñez, se prestó á hacer las presentaciones.

Llegó el tren, bajaron una porción de viajeros y nos echamos todos á buscar al presidente de la Delegación. Gracias á la amabilidad de los delegados, dimos con él y con él hablamos un momento (el tiempo que el exprés se detiene en Salamanca.)

El presidente, un caballero distinguido, de finos modales y cerradas patillas, nos habló de su viaje de propaganda con estas palabras: "Formamos la Delegación 49. Estaremos en Portugal jueves, viernes y sabado, saliendo este día para Madrid, donde estaremos otros tres.

Nuestro objeto es hacer propaganda del comercio y la industria francesa„...

La campana dice que el tren se va á poner en marcha. Saludos afectuosos, en que los franceses se esfuerzan por demostrar su agradecimiento á los salmantinos que han ido á saludarles. El señor Cardenal reparte entre los delegados varios anuncios del próximo viaje de turistas franceses á Salamanca. El señor Ibáñez (don Julio), que tiene dos hijos estudiando en el Liceo de Bayona, habla con uno de los delegados, que es alcalde de esta población francesa y tiene también un hijo en el Liceo.

El tren se pone en marcha y los franceses salen de Salamanca para Portugal.

Al regresar yo á la ciudad, poco después leí en *La Correspondencia de España* el siguiente suelto:

"Esta mañana visitó al ministro de Estado el presidente interino del Círculo de la Unión Mercantil señor Gaucedo, para concertar los detalles de la recepción que ha de dispensarse en Madrid á la Delegación del Comercio francés republicano y de la Industria, que llegará á esta corte el día 13

Dicha delegación se compone de unos cincuenta miembros.

El Círculo de la Unión Mercantil y las Cámaras de Comercio y de la Industria se han puesto de acuerdo para que la recepción resulte lo más brillante posible.

El Ministerio de Estado ha ofrecido que prestará su apoyo á estas libres iniciativas.

El objeto del viaje que realiza dicha Delegación es el de una propaganda comercia é industrial, que realizará Francia en España y Portugal„.

Hasta aquí el diario madrileño, y ahora dos palabras como comentario.

Cuando volvíamos ayer de la estación los salmantinos que habíamos ido á saludar á los delegados franceses, se hacían lenguas de su porte, distinción y amabilidad.

Los diez minutos que el tren para en Salamanca bastaron para que todos nos diéramos cuenta de esto. Con tales elementos parecía pensaban los salmantinos ¿cómo no conquistar España y Portugal? Conquistarán las dos naciones y conquistarán cuanto se propongan.

Otro pensamiento venía sin querer á la mente: ¿cuándo conquistaremos nosotros Francia ó siquiera Portugal? Francia parecerá á los más tan próxima de nosotros, que sería un sueño intentar conquistarla. ¿Portugal? Portugal ya es otra cosa, es decir, ya es conquistable, pensarán algunos de esos que se sueñan con nuestras grandezas pretéritas (Pavía, Otumba...)

Dejemos de soñar y pensemos en instruirnos.

El alcalde de Bayona hablaba ayer con don Julio Ibáñez, y hablaba un castellano casi perfecto ¿Que Bayona está tocando con España? No está tan distante de Salamanca Portugal, y creo (me parece no exagerar) que aún no he conocido un salmantino que hable tolerablemente el portugués.

Lo único que produce Salamanca es trigo. En Portugal he visto pagar el pan de trigo á precios fabulosos, y por aquí pocos son los que de veras se preocupan de esto.

JUAN DE SALAMANCA.

MADRID AL DIA

En plena morería

Los moros.

He ahí la cosa que nos preccupa y en torno de la cual gira la vida cortesana estos días.

Los rifeños han eclipsado hasta cierto punto el interés que siempre nos inspiraron las corridas de toros. Toda la chiquillería y la mozallonería aficionadas á las capeas y á cubrir pintorescamente el tendido de los sastres, á llevar los estoques de nuestros astros taurinos y á seguir el coche donde esos astros coletudos van echando lumbre civilizadora, congréganse hoy en redor de los moritos y los acompañan desde Madrid al campamento de Carabanchel, ó viceversa, y en las calles, plazas, plazuelas, jardines y entresijos de la villa, ora confraternizando con ellos, ora insultándolos, ora pidiéndoles tabaco, ora huyendo como cobardes enemigos—que dijo don Quijote—, si cualquier moñazo hace un simple ademán de amenaza.

Las personas formales también se emboban al paso de los bereberes; las timoratas no se escandalizan al ver circular por nuestras vías á esos adeptos de una falsa religión, y hay algunas que dicen:—¡Son muy guapos, muy arrogantes!.. Las chicas solteras de los barrios bajos lanzan un ¡bah! despreciativo, y otras les queda; pero ello es que no hay pequeño ni grande, mujer ni hombre que no se arremolinen cuando los moros pasan á su vera.

Las cosas han llegado á un punto verdaderamente escandaloso, y pueden llegar á lo tumultuario. Ya se reclaman medidas previsoras para evitar cualquier conflagración de orden público. Es preciso, y así lo pide la Prensa, que los oficiales moriscos y españoles acompañen á sus excitantes subordinanados en las andanzas que éstos hacen fuera del servicio por las calles de Madrid.

Las empresas teatrales y periodísticas obsequian y piensan obsequiar á los moritos, convidándolos á cine y funciones solemnes. La primera solemnidad fué honrada por el ministro de Marina. La segunda está organizándose por *La Tribuna.*

En fin, que los moros constituyen un acontecimiento extraordinario en la vida de nuestra capital.

Y así estamos: en una primavera falsa, con frío, con nubes, con lluvia; entre moros y cristianos: moros libres de conciencia, que dan vivas al Rey, y cristianos de estricta conciencia que están para gritar:—¡Viva el R., y los toros, y los espadas, y los peones, decayendo! ¡Vaya unos Miuras los últimamente corridos! ¡Y vava un Cocherito, y un Pastor, y un Francisco Madrid!

Ahora corremos otros juegos: lanzas y cañas. Y andamos temerosos por si las cañas se vuelven lanzas.

Pero ¡quiá! Es mucha suerte la del conde de Romanones.

PALLOL.

Delegación de Hacienda

Para los plateros.

Por la Tesorería de Hacienda de esta provincia, se hace saber á los encargados de los talleres en que la plata se transforma y á los comerciantes ó almacenistas que se dediquen á la compra y venta de dicho metal, que antes del 15 del corriente mes deben cumplir lo dispuesto en el Real decreto del 11 del mes próximo pasado y circular del 15 del mismo mes, publicados en el *Boletín Oficial*, relativa á la obligación en que se hallan de presentar relación jurada de las existencias y los libros de cuenta corriente para que sean requisitados, advirtiéndoles que pasado dicho día se empezará la visita de inspección y dará lugar á la multa que determina el artículo segundo de referido Real decreto.

Curso de agricultura

Lección octava.

En los terrenos que la Granja agrícola posee al sitio denominado La Aldehuela, se dió ayer tarde por el personal técnico y auxiliar de dicho centro, una lección práctica de empleo de máquinas, muchas de las cuales funcionaron á la vista de los alumnos del curso de agricultura, con el fin de que éstos se dieran exacta cuenta de la perfección de su trabajo y de la sencillez de su manejo.

Asistieron á tan útiles experiencias que dirigió el ingeniero señor Miranda, los alumnos que concurren asíduamente á las lecciones teóricas, y con ellos, algunas otras distinguidas personas, amantes del progreso agrícola, entre las que vimos al delegado regio de Fomento, señor García Polo; al secretario del Consejo provincial, señor Nieto, y á los presidentes honorario y efectivo de la Liga de Agricultores señores Teso (don Nicolás) y Hernández (don Manuel José).

Al terminar las experiencias, que permitieron á los jóvenes agricultores conocer infinidad de aparatos y máquinas, desterronador, rulo, gradas, arados de vertedera, arado trisurco, distribuidora de abonos, sembradora, etc., se hizo una visita á la parcela sembrada á máquina, en labor plena, y á otra que se está nivelando con arrobadera, para ponerla en condiciones de riego.

Estas visitas resultaron sumamente interesantes y pusieron de manifiesto el celo y laboriosidad del personal de la Granja, que dirige y realiza esas operaciones culturales, útiles y curiosas á la vez.

Por la noche, el perito agrónomo señor Castro, explicó la lección octava del programa *Cuidados culturales,* etc., demostrando conocimientos nada comunes y facilidad de expresión. Todas las operaciones y prácticas del cultivo fueron estudiadas y criticadas con fortuna por el señor Castro, que se declaró francamente partidario de los modernos procedimientos culturales, ventajosos sobre los antiguos por su baratura y perfección.

Después trató de la recolección y de la conservación de granos, indicando las cualidades que deben reunir los graneros y medios de evitar pérdidas y alteraciones de los productos en ellos almacenados.

* * *

Para esta noche, á las siete y media, se anuncia la explicación de la lección novena del programa, *Prados naturales y artificiales,* á cargo del perito agrónomo señor Elena.

DE LA UNIVERSIDAD

Rectorado.

Se expiden certificaciones académicas del alumno de la Facultad de Derecho, don Jesús Gurich.

—Se aprueba el expediente de oposiciones por turno restringido, celebradas en Cáceres, adjudicando las plazas en la forma propuesta por el tribunal y confirmando á las maestras doña María P. Concepción Calvo y doña Aurelia Zambrano en las escuelas que desempeñan, con 1.000 pesetas, y á doña María Teodora Guerra, para la auxiliaría desdoblada de Zorita, con 1 000 pesetas.

—Al señor decano de la Facultad de Derecho se remiten 300 pesetas de las 8 000 legadas por el señor Esperabé y que corresponde invertir á la Facultad de Derecho.

La apertura de matrícula.

Durante la primera quincena de Mayo próximo y en la siguiente, de once á trece, en los días lectivos, se abrirán en los respectivos Negociados de la secretaría general de esta Universidad las matrículas de los alumnos no oficiales que en las convocatorias de Junio y Septiembre, respectivamente, deseen sufrir examen de los estudios privadamente hechos y cuyas instancias deberán estar formadas por los interesados.

La formación de dichas matrículas y el modo de efectuar los exámenes, habrán de ajustarse á los Reales decretos de 22 de Noviembre de 1889, 10 de Mayo de 1901 y demás disposiciones complementarias debiendo abonarse por los interesados los correspondientes derechos.

NOTAS DE SOCIEDAD

Han llegado:

De Valladolid, y con objeto de pasar una temporada al lado de sus padres los señores de Sainz Pardo, la distinguida señora doña Luisa Sainz Pardo de Rubio.

* De Madrid, la respetable señora doña Petra Zugarrondo, viuda de Romano.

* El día 4 del corriente y en la dehesa de Nava de Yeltes, han tenido lugar las tientas de las acreditadas ganaderías de don José Manuel García, de Tejadillo, y don Andrés Sánchez, de Buenabarba, dando un superior resultado los 50 erales tentados de las dos referidas ganaderías.

Dicha tienta fué verificada por el conocido picador el Cid, y á ella asistieron los señores Vicente Muriel, de Castroverde; don Angel Vázquez, de Salamanca; don Emilio y y don Manuel García, de Gallegos; don Juan y don Cándido García, de Rodasviejas; don Crisanto García, contratista de caballos de Salamanca; el señor médico titular de Retortillo; don Miguel González, empresario de la plaza de toros de Gijón, y don Ricardo Sánchez, de Agustínez.

Terminada la tienta, les fué servido á los señores de referencia un espléndido banquete por el conocido y afamado cocinero de la fonda de la estación de Fuente de San Esteban, don José Martínez Chapado.

Quisicosas.

Ayer fuí á Tejares,
ayer ví la plaza
de Toros, tan linda,
tan bella, tan amplia
Y como es el tema
de la tauromaquia
el que sólo importa
no sólo de España,
en su corte y villa,
donde no se habla
más que de Belmonte,
más que de Posadas,
esos dos «fenómenos»
con estoque y capa;
de que si los Gallos
cantan ó no cantan,
de que si Bombita,
de que si... «naranjas»
bueno es que se anuncie
que Tejares (plaza)
es de lo que «alterna»,
es de lo que «cuaja».
Que sus dos corridas
van á ser de marca
en toreros, toros
tronio y tonada.
Y como estas cosas
pues con verlo basta,
muy pronto, corriendo,
se dará á la estampa
un proyecto enorme
fruto de la casa,
para que disfruten
de «baldivia» grata
de toros, meriendas
y de «esotras» gangas
los que EL ADELANTO
en leer se afanan.
¡Con que caballeros,
atención y calma!

EN LOS LUISES

Esta tarde, á la hora de costumbre, seis y media, se tendrá la conferencia semanal, en el salón de actos de esta Academia.

El próximo domingo, á las ocho de la mañana, tendrá lugar la comunión mensual para los congregantes de San Luis y de San Estanislao.

Para el lunes próximo preparan éstos una velada literario-musical, que se celebrará á las seis y media de la tarde, en el Círculo de Obreros, cuyo programa daremos á conocer á nuestros lectores.

"Canalejas„

Así se titula un libro notabilísimo que han dado á luz los prestigiosos periodistas Luis Antón del Olmet y Arturo García Carraffa, y que forma parte de una colección de biografías de hombres notables.

La personalidad de Canalejas destácase vigorosa y con gran relieve no sólo en su aspecto político, sino en el íntimo, y la carrera del malogrado estadista se detalla con tanta exactitud como fortuna desde su intervención en la política española hasta su muerte, víctima de un bárbaro y cobarde atentado.

Prueba de lo verídico y hermoso del libro y del acierto de sus autores, es el siguiente capítulo que para recreo de nuestros lectores trascribimos á las columnas de EL ADELANTO.

«Cómo hablaba con el Rey.

La escena que vamos á referirte, lector, no tiene acaso ningún valor histórico; pero revela más que algunos documentos, por ser una cosa vivida y que pone de manifiesto las relaciones de intimidad que unían á Canalejas con don Alfonso XIII.

Sucedió lo que vamos á referir durante un viaje del Monarca á Sevilla.

Había comido su majestad y se habían reunido de sobremesa en el regio vapor algunos personajes, entre ellos el marqués de la Torrecilla, el duque de Santo Mauro y Canalejas como jefe del Gobierno. La conversación era animada. El humo de los ricos veguetos aromaba el ambiente. Don José, con aquella su amenísima conversación tan deleitosa, hablaba del pacifismo.

—Yo creo—dijo el presidente—que la paz llegará un día sobre la tierra. Creo yo que los hombres, despreciando sus iras, por civilización, por conveniencia ó por instintos ya más exquisitados, acabarán por abolir las contiendas armadas.

El Rey, educado militarmente, entusiasta del Ejército, respondió:

—No me parece á mí demasiado fácil que se logren esos sueños, don José. Habrá siempre guerra, con otros caracteres, por otras razones, con otros procedimientos. Pero guerrear! Eso es inherente á la naturaleza humana. Yo, como soldado...

—Como soldado—exclamó Canalejas—admiro también al Ejército, lo respeto, lo amo, ya que constituye nuestra salvaguardia. Repare vuestra majestad en que fuí á Cuba. Pero yo hablo pensando en un futuro muy lejano aún. No; no lo dude vuestra majestad. La paz, será un hecho.

Sonrieron, incrédulos, los circunstantes.

—¡La paz! Es una ventura tan grande que á todos se impone. En el palacio imperial de San Petersburgo, entre aquellas nieves y entre aquellos cosacos, bajo un régimen de anticuados principios, el Zar ve

(c) Universidad de Salamanca

florecer esa rosa del progreso en su propio corazón. Y el Zar, señor, el Zar, la personificación europea del militarismo, no de un militarismo industrial y mercantil como el del Kaiser, es el patrocinador de una conferencia pacifista...

La voz de Canalejas era profética y arrulladora. Durante un instante aquellos hombres se quedaron pensativos, impresionados. Pero el Rey, sacudiendo aquella influencia seductora, exclamó:

—¡La paz! ¿Quién no la desearía? Pero ¡es tan difícil! Ya ve usted, don José, desde que hay hombres hay guerras. Lo cual indica su inherencia al espíritu humano, lo cual indica que las habrá siempre...

Pero Canalejas lanzó una carcajada.

—¡La historia! ¡Me habla vuestra majestad de la historia!

Y añadió:

—La historia, señor, es lo que han querido contarnos, la superficie, la epidermis, lo exterior de los hechos. Observe vuestra majestad cómo se escribe la historia de hoy, la que sentimos, la que vemos. ¡Cuánto se tergiversa! ¡Cuánto se miente! La vida humana, señor, corre por debajo, chita, inadvertida. Lo que nos cuentan los libros no es sino el ropaje, un ropaje muchas veces engañoso.

El argumento causó impresión en aquel auditorio aristocrático.

—Vamos á ver, señor. ¿Qué le han contado á vuestra majestad de la Reina Católica?

—Me han contado que era una gran inteligencia, una sabiduría profunda, que representó la fe religiosa, los grandes ideales cristianos, que movida por ellos conquistó Granada y descubrió América.

—Pues la historia, señor, ha falseado la verdad. Doña Isabel no era otra cosa sino un gran corazón enamorado. La Reina doña Isabel adoraba á su marido, á Fernando. Cuanto hizo en su vida lo realizó movida por aquel sentimiento de mujer pasional, imbuída por el Rey. Era humilde, no tenía un gran talento ni era muy exquisita. ¿Sabe vuestra majestad lo que prometió en el cerco de Granada?

—¡Qué se yo!

—Prometió no mudarse la camisa hasta que se tomara la ciudad. ¡Y aún duró el cerco, señor, siete meses!

No pudo contener una carcajada don Alfonso XIII. Los demás circunstantes rieron también, ¡hombres del siglo XX que se bañan y se mudan la ropa todos los días! Y así, ganado el auditorio, acabó don José:

—El alma de toda la grandeza española de aquel tiempo se le debe á Fernando V, á aquel príncipe aragonés, catalán, mediterráneo, que tanta influencia recibiera de Italia y del Renacimiento, príncipe docto, moderno para su época, sin fanatismo, que se mudaba la camisa cuando le hacia falta...

Créame vuestra majestad, la Reina no fué más que un gran corazón enamorado. Su fe, su profunda fe, no le hubiera servido de mucho á España, si no hubiera tenido á su lado un Monarca como aquel ilustre príncipe. Ya ve vuestra majestad cómo la historia no es infiel las más de las veces.

El Rey quedó impresionado con toda aquello tan nuevo y tan fino.

Días después, refiriendo Canalejas aquella conversación á sus amigos, decía:

—Todo esto es labor preparatoria. El Rey es joven. Yo no soy demasiado viejo. Podemos ambos influir mucho en el futuro de nuestro país. Yo quiero seguir formando, en un sentido amplio, sin tutelas ni prejuicios, el generoso corazón de su majestad.

Hizo un gesto nervioso de los suyos:

—Y luego, ¡qué diablo!, pienso algún día llevarle á su sanción mi ley de Asociaciones.

Terminó la velada. Comenzó el sueño á cerrar los párpados; mas, antes de despedirse, Canalejas, que dominaba todos los matices de la seducción, queriendo no aparecer como un severo comentarista de historia, se puso á hacer donosas aleluyas acerca de todos los circunstantes, sacándoles á cada cual su defecto. Y el Rey, que reía con toda su alma, volvióse hacia uno de aquellos magnates, y exclamó:

—¡Este don José es un hombre de mucho talento!

Así, en cualquier circunstancia, aprovechando todos los momentos, se ganó don José Canalejas el amor de un ilustre Monarca juvenil.„

SUCESOS LOCALES

Los cocheros.

Por los guardias de Seguridad ha sido denunciado el cochero Carlos Liniers, por infracción del reglamento de carruajes, siendo multado por el señor gobernador civil con 40 pesetas.

Por un cán.

En la Casa de Socorro fué curado ayer el guardia municipal Fernando Pérez de algunas erosiones, producidas, según manifestó, por una mujer al intervenir en una cuestión que aquélla sostenía con uno de los maceros, por recoger éste un perro propiedad de aquélla.

Desde Peñaranda

Con igual solemnidad que en años anteriores se ha celebrado la distribución del Pan Eucarístico á los enfermos de la población y á los reclusos de la cárcel y enfermos del hospital.

A referidos actos concurrieron, como es costumbre, distinguidas personas de la población.

—En el pueblo de Tordillos, y con motivo de la colocación de una campana, que se ha de efectuar en la ermita, construída por una vecina de aquel pueblo, que no tiene más bienes que los que su marido gana como criado de labor, tendrá lugar una fiesta, en la que el reverendo padre Simón, carmelita descalzo, del convento de Alba de Tormes, bendecirá aquella, dirigiendo una plática á todas las personas y especialmente á las caritativas, que han contribuído á su adquisición con sus limosnas.

—Ha sido nombrado fiscal municipal suplente de Cantaracillo, don Teodoro Botran Pérez, y de Cordovilla, don Isidro Miguel Barbero.

—En el inmediato pueblo de Nava de Sotrobal se verificó hace pocos días la bendición del cementerio católico, que ha sido reconstruído, ampliando al que existía.

—Nuestro mercado del jueves estuvo poco concurrido, pues el frío y las lluvias impidió la concurrencia de negociantes.

Los precios fueron:

Trigo, de 46 á 47.
Cebada, á 36
Centeno, de 39 á 40.
Algarrobas, de 33 á 34.
Guisantes, á 42.

De garbanzos para la siembra se presentaron muy pocos y casi no hubo compradores.—*El corresponsal.*

REVISTA DE MERCADOS

CARNES Y GANADOS

En Barcelona, los precios se mantienen firmes. La cotización del ganado ha sido: gallego, bueyes, á 1'70; vacas, á 1,65; terneras, á 2; africano, bueyes, de 1,55 á 1,60; terneras, de 1,65 á 1'70; del país, bueyes y vacas, de 1,55 á 1,65; terneras, de 1,85 á dos. Todo pesetas el kilo. Precios sostenidos y pocas existencias.

En el ganado lanar son bastante reducidas las existencias, rigiendo en las ventas los siguientes precios: Carneros Cartagena, á 2,30; corderos ídem, á 2,20; ovejas ídem á 2,20; carneros extremeños, á 2,25; corderos ídem, á 2,30; ovejas ídem, á 2,35; ovejas de Valencia, á 2,25; ídem de Extremadura, á 2,25. Todo por pesetas el kilo.

Ganado de cerda: cerdos blancos del país, á 2,12; ídem de Valencia, á 2,15; extremeños de pienso, á 2,04; ídem mallorquines, á 2,15.

Todo por pesetas el kilo. Pocas existencias; precios firmes.

En Sevilla, la concurrencia de reses al mercado ha sido numerosa.

Las cotizaciones en todas las clases de ganado vacuno se han sostenido bien, pagándose como término medio al entrador las siguientes:

Bueyes, de 1,65 á 170 pesetas kilo; vacas, de 1'70 á 1,80; ídem paridas, de 1,75 á 1,80; novillos, de 1'80 á 1,85; utreras y erales, de 180 á 1'85; erales á 1,90; añojos, de 1'95 á 2; toros, á 1'80; terneras, de 2'15 á 2'25.

Los diferentes lotes de ganado lanar contratado en el Matadero para su sacrificio se ha pagado al entrador de 1,65 á 1,70 pesetas kilo los borregos, y de 1'50 á 1,60 las ovejas.

El mercados de cerdos, con desanimación en las transacciones. La cotización en nada se ha alterado, pagándose á los entradores, á 1,72 pesetas kilo.

En Zaragoza, los precios de la plaza han sido: carnero fino, á 9 y medio reales libra carnicera; basto, á 9 1 4; oveja fina, á 8 1,3; basta, á 8 1|2; cordero, á 8 1,2; vaca, á 6 3,4; ternera, á 7 3,4; cerdo, á 21 1|2 pesetas arroba.

En Covarrubias (Burgos), se cotizan: cerdos al destete, á 80 reales uno; ídem de seis meses, á 130; ídem ídem de un año, á 340; de año y medio, en limpio, á 80 reales arroba; ovejas, á 54 una, emparejadas, á 100; carneros, á 80.

DE QUINTAS

Comisión mixta de Reclutamiento

Fallos reconocidos en los expedientes de exenciones y exclusiones, que se revisaron en la sesión de ayer.

Partido de Ciudad Rodrigo.

Abusejo.—Miguel Gutiérrez, Felipe Sánchez, Heliodoro Hernández é Ismael de la Canal, exceptuados.

Nicanor Montejo y Antonio Lázaro, en observación.

Teodoro Vicente Sánchez y Juan Hernández, excluídos.

Damián Lázaro, excluído temporalmente.

Lorenzo Villoria, prófugo.

Bonifacio Bernal y Maximiliano Montejo, pendientes del 24 de Abril.

Agallas.—Victoriano Serradilla y Agapito Sánchez, prófugos.

Juan Porras, excluído temporalmente.

Ezequiel Gil y Estanislao Isidoro Martín, soldados con excepción.

Andrés Martín, en observación.

Antonio Hernández y Román Sánchez, excluídos totalmente.

Alameda.—Tomás Bravo y Eloy Alcalde, exceptuados.

Pablo González, Bonifacio Ojea, José Manuel Villarejo, Paulino Alvarez, Julián Guzmán, Julián Delgado, Dámaso Hernández, Manuel García y Laureano García, prófugos.

Leonardo Arroyo, excluído totalmente.

Manuel Alvarez, pendiente del 24 de Abril.

Alamedilla.—Luciano González, exceptuado.

Joaquín Estévez, exceptuado temporalmente.

Julián López García, soldado con excepción.

Pedro Clemente, Angel José Castaño, Crispín Calvo y Jesús Calvo, prófugos.

Gregorio Cardoso, pendiente del día 24.

Eugenio López, soldado.

Manuel Reyes, excluído totalmente.

Alba de Yeltes.—Hipólito Fuentes, exceptuado.

Joaquín Rodríguez, Lino García y Angel Huebra, prófugos.

Enrique Sánchez, excluído.

Francisco Hernández y Juan Martín, exceptuados temporalmente.

Santiago Barbero, pendiente del día 24.

Francisco Marcos, excluído temporalmente.

Alberguería de Argañán.—José Alfonso, exceptuado.

Rafael Sánchez, soldado con excepción.

Francisco Martín, Mateo Lorenzo y Rufino Sánchez, excluídos totalmente.

José Sánchez, Emiliano Díaz, José López, Tomás Blanco y Valeriano González, prófugos.

Matías Gonzaga, soldado.

Domingo Sierro, pendiente del día 24.

Aldea del Obispo.—Gerardo Zato, excluído.

Luderico Maldonado, Ladislao Vicente y Ramón Pérez, soldados.

Ignacio Calvo, Luis Salicio, Lorenzo Cruz, Angel Muñoz, Máximo Blanco y Antonio Medina, prófugos.

Aldehuela de Yeltes.—Aparicio González, exceptuado.

Juan Suárez, Antonio García é Hipólito Fuentes, excluídos temporalmente.

Rafael Hernández, prófugo.

Gerardo Alonso, soldado con excepción.

Atalaya.—Ignacio Sastre, soldado.

Enrique Morán, excluído totalmente.

Barba de Puerco.—Jesús Manzano y Tomás Espinazo, soldados con excepción.

Juan Robles, excluído totalmente.

Angel Hernández, Manuel Zato y Eusebio García, prófugos.

Antonio Criado, soldado.

Cesáreo Hernández, pendiente del día 24

Barquilla.—Gregorio Herbalejo, excluído.

Vicente Ramos, soldado con excepción.

Epifanio Muñoz, Arturo Ramos y Edmundo de la Iglesia, prófugos.

José Martín, excluído temporalmente.

Eugenio Cañada, pendiente del día 24.

Boada.—Baltasar Sánchez y Baltasar Riaño, exceptuados.

Vicente García, excluído.

Juan Pacheco, soldado con excepción.

Domingo Garzón y Emiliano Moro, excluídos temporalmente.

Andrés Cruz, prófugo.

Isidoro García, soldado.

Andrés Tapia, pendiente del día 24.

* * *

He aquí los pueblos que comparecerán en la Diputación provincial, ante la Comisión mixta, á los juicios de exenciones.

Día 11.—Espeja, Funteguinaldo, Fuente de San Esteban, Gallegos de Argañán y Herguijuela de Ciudad Rodrigo.

LOS CINES

Bretón.

Hoy, gran jueves de moda, se exhibirá un variado y atrayente programa, presentándose las grandiosas películas dramáticas tituladas *Luchas del alma* y *La barrera número 13*, divididas en dos y tres partes, respectivamente.

Las emocionantes escenas de *La barrera número 13*, se desarrollan en plena plaza de toros.

Figuran también en el programa otras cintas cómicas, que harán pasar agradablemente el rato al distinguido público que acude con asiduidad á este cine.

Recreo Salmantino.

Ayer noche debutó en este salón la gentil y bella canzonetista Pura Martini, obteniendo un éxito francamente notable, siendo aplaudidísima y teniendo que repetir varios de los números.

Cándida Cortés, que tantas simpatías tiene entre el público salmantino, como todas las noches escuchó sinceros y entusiastas aplausos.

Se despidió la bella Dalina, que fué muy aplaudida.

El programa cinematográfico muy atrayente y de gran novedad.

Para hoy variado programa.

DE TODAS PARTES

Un robo nuevo.

Un redactor de la *Pall Mall Gazette* nos da á conocer una nueva forma de robo: el de las "creaciones„ de los autócratas de la moda.

No vayan á figurarse los lectores que las fechorías de los tales ladrones consisten en sustraer algún rico vestido de casa de una modista, ó de introducirse subrepticiamente en los grandes almacenes de novedades para copiar el dibujo ó el color de un traje; una "toilette„ expuesta en el escaparate ó en el obrador, se considera ya "lanzada„; no es una novedad y no suscita, por lo tanto, celos ni envidias.

Lo importante es sorprender el secreto cuando el gran sastre ó la gran modista expone sus planes secretos acerca de la nueva moda ante los contadísimos y privilegiados clientes que tendrán luego el derecho—el cual pagan, claro es, dispendiosamente—de vestir primero que nadie los novísimos trajes, cuando están haciéndose, en fin, los primeros bosquejos ó los primeros ensayos.

Con mucha frecuencia ocurre que ese robo se realiza, y el sastre ó la modista reciben la dolorosa sorpresa de ver su idea ejecutada y divulgaba por cualquier almacén de vestidos baratos, mucho antes de que haya tomado forma, por decirlo así en su laboratorio.

Según nos dice el articulista del *Pall Mall Gazette*, el autor del robo es casi siempre... una de los clientes privilegiadas, la cual, tan pronto como ha sorprendido el secreto, se apresura á venderlo á buen precio á cualquier almacén de segundo orden.

Esto, que ocurre constantemente en París, sucede también con frecuencia en Londres con las modas masculinas.

Los "ladrones„, como los "bandidos trágicos„, recién sentenciados por la Cour d' Assise, van á robar en automóvil.

Los analfabetos.

El Senado yanqui, en una votación casi unánime, ha mantenido la ley de inmigración, que prohibe la entrada en los Estados Unidos á los analfabetos. A esa ley le había opuesto su veto el presidente Taft.

La razón del veto presidencial contra esta ley, que exige que todo emigrante se someta á una prueba de lectura en su lengua nativa antes de ser admitido en el territorio norteamericano, es que dicho precepto viola las libertades fundamentales.

Además, este veto se apoya en observaciones formuladas por el ministro de Comercio y que demuestran que la expresada ley no es práctica, toda vez que exigiría un número considerable de intérpretes.

El ministro ha hecho observar igualmente que el exámen que exige la ley excluiría de los Estados Unidos multitud de obreros, de que tanto necesitan las industrias del país.

Proceso célebre.

Un telegrama dirigido desde Nueva York al *Daily Mail*, dice que se ha iniciado en Brooklyn un proceso, al que ha servido de base el matrimonio celebrado en Julio último entre un individuo de cuarenta y cinco años de edad y una señora de setenta y cinco, y en el que se discuten los derechos á una cuantiosa herencia.

Trátase del expartor anglicano Turner, convertido al catolicismo, y que consiguió más tarde obtener el título de marqués.

El padre de Turner había legado á favor de éste la suma de tres millones de dólares, á condición de que contrajese matrimonio.

El marqués ha reclamado ahora la posesión de la herencia, afirmando haberse casado en Roma el mes de Julio próximo pasado con la señora Conston, fallecida tres meses después de la boda.

Los otros parientes de Turner reivindican su derecho á la citada herencia, alegando que el matrimonio celebrado en Roma no es válido, porque la señora Conston estaba ya casada cuando aquel se efectuó.

De Turismo.

Suscripción para las fiestas primaverales en Salamanca.

	Pesetas.
Suma anterior....	637
Don Hipólito Montero...	3
Sucursal del Banco de España.....	40
Señor Hijo de Llorente...	10
Don Manuel Hernández..	5
Don Ambrosio Rodríguez	10
TOTAL.....	705

* * *

Continúa abierta la suscripción en las redacciones de *El Salmantino* y EL ADELANTO.

BIBLIOGRAFIA

La defensa social y el Derecho penal, por A. Prins, traducción y prólogo de don Federico Castejón, profesor de la Universidad de Sevilla. Un volumen de 164 páginas, encuadernado en tela. Precio: 3 pesetas en Madrid, y 3,50 en provincias. Editores: Hijos de Reus, Cañizares, 3, duplicado, Madrid.

Con especial atención se siguió en España el movimiento científico que para el Derecho penal se presentó el triunfo de las doctrinas positivistas: la simpática acogida que entre nosotros obtuvieron, ha hecho que no nos apercibiéramos á tiempo de su decadencia, ó mejor dicho, de su evolución hacia otras concepciones más amplias y más reflexivas. Entre las obras que dan más acabada idea de estas tendencias, ocupan lugar muy preferente las de A. Prins, y ninguna como la que ahora se publica, formando el volumen XI de los acreditados *Manuales Reus* puede con más títulos ser presentado como modelo de intensa condensación científica

El prologuista, nombrado recientemente en brillante oposición catedrático de Derecho penal de la Universidad de Sevilla, presenta un acabado estudio sobre la *Génesis de la defensa social*, que aumenta el valor de libro tan notable.

La temperatura.

He aquí el resultado de las observaciones hechas á las ocho de la mañana de ayer en el Observatorio del Instituto general y técnico de esta capital:

Altura barométrica, 690 51.
Temperatura máxima al sol, 25 4.
Temperatura máxima á la sombra, 11 0
Temperatura mínima 0,0
Termómetro seco, 3 4
Termómetro húmedo 2 4
Dirección del viento y fuerza, E.—3
Cielo, nuboso.
Tiempo. variable.

ASOCIACION DE MENDICIDAD

Doña Consuelo Tejero de Hernández ha donado cinco pesetas.

Sección de noticias

Mañana hace un año que falleció en esta ciudad el joven don Pedro Sánchez Bueno, querido amigo nuestro, por cuyo eterno descanso se celebrarán misas en la iglesia de San Juan de Sahagún.

El mejor estimulante y tónico para restablecer el apetito, es el Elixir Estomacal de Saiz de Carlos.

Enfermedades de la vista
Clínica de los doctores Alonso y Salcedo.
Plaza de la Libertad, núm. 9-Salamanca
Consulta: de once á una y

Durante las obras de ampliación
que están ejecutando en el concurrido comercio de paños y novedades de las señoras Iglesias y Hernández, en la calle del Doctor Riesco, número 17, se han trasladado al número 19 de la misma (Estrería), de don Francisco Torres. 8—a—5

Balneario de Ledesma.
Unicas aguas que curan los catarros de la laringe, bronquios y pulmón, la predisposición á ellos y á la tisis: indispensables á los oradores y artistas de teatro. 10 m-4

No más caspa.
La caspa produce la caída del pelo, dolores de cabeza, debilidad en la misma y frecuentes mareos.
La Quina al Ron con abrótano macho E. Sanz, limpia la caspa en pocos días, evita la caída del pelo y fortalece la cabeza.
Se vende á pesetas 1,50 el frasco en la droguería de Juan José (Villalobos, calle de Toro, números 32 y 34 frente al Banco de España). —a—

Registro civil.

Durante las últimas veinticuatro horas se han hecho en el Registro civil las siguientes inscripciones:

Nacimientos: Pastora Sánchez y Francisco López Hernández.

Defunciones: Francisco Durán Díez, Cesárea Callobre Martín, Remigio Martín Baz, Aurelia Hernández Sánchez y Concepción Infante Sánchez.

¿Por qué está considerado el BYRRH como un reconstituyente de primer orden, al mismo tiempo que el mejor aperitivo? Dicen que es porque está compuesto con vinos excepcionalmente generosos, puestos en contacto con quinas de primera calidad y otras substancias amargas cuidadosamente escogidas.

Son las mejores aguas alcalinas **Vichy-Hôpital** (estómago) **Vichy-Célestins** (riñones), **Vichy-Grande-Grille** (hígado)

Parisien diplomada,
da lecciones de Francés, Gramática, Literatura, Conversación, Correspondencia comerciale, Inglés y Piano Dirigirse, Plaza de Carvajal, 1. 1—1

Un buen negocio.
Se traspasa un antiguo y acreditado comercio, situado en la plaza Mayor de esta ciudad.
Informarán, calle de Zamora, número 24, principal

Buena ocasion.
Se vende en Peñarandilla un molino harinero de fuerza motriz, de 25 caballos con la ventaja que puede instalarse luz eléctrica para varios pueblos cercanos.
En el mismo, darán razón. 15—9

Consulta de enfermedades de la boca y prótesis dentaria, en el Gabinete Odontológico de Ledesma.
Plaza Mayor, número 15, principal.

Dr. Infante,
Especialista en enfermedades de la garganta nariz y oídos.—Consulta: de nueve á doce
Doctor Riesco 58.—Salamanca.

Dependiente.
En la peluquería de Santiago Pérez, Rúa, 34, se necesita dependiente de buenas referencias.

Se vende la casa número 5 de la calle de la Luna Informarán en la calle Peña 2.ª número 15. 8—1

Subasta voluntaria, pública y extrajudicial, de cincuenta y tres fincas, que en junto hacen una cabida aproximada de 20 hectáreas, 98 áreas y 88 centiáreas radican en el término municipal de Cabrillas, correspondiente al partido judicial de Ciudad Rodrigo.
El remate tendrá lugar el día 25 del corriente mes de Abril á las doce de la mañana ante el notario de la ciudad de Salamanca don José de Prada Lagarejos en cuyo despacho, así como en la secretaría del Ayuntamiento del pueblo de Cabrillas, se encontrará de manifiesto el pliego de condiciones, bajo las cuales tendrá lugar la subasta, 10, 12, 16, 18, 21 y 23

Arrendamiento.—Se admiten proposiciones para el de la finca Mataseca, término de Beleña, de esta provincia.—Plaza Mayor, 35, 3.º, Salamanca
8, 10, 12, 14, 16 y 17.

Se vende la casa número 15 del Paseo de la Glorieta; consta de planta baja, principal, paneras, corral, etcétera. En la misma informarán.

Se arriendan pastos en Topas para treinta reses, desde el 25 de Abril al 30 de Noviembre. Para tratar, con Gregorio Sánchez, en dicho pueblo. 8—1

Se vende una hermosa dehesa, titulada La Barranca, con arbolado de encina, buenos pastos y labor, en término municipal de Holguera (Cáceres). Informa don Agapito Gutiérrez en Torrejoncillo (Cáceres). 30—2

Se arriendan pastos para 400 ovejas en Barcialejo. Informes, Juan Francisco Tabernero en Torre Juan Vázquez. 8 2

Se venden setenta mil ó noventa mil kilos (seis ú ocho mil arrobas) de paja de trigo para pienso, y una prensa seminueva para paja ó heno. Para entenderse, con Alfonso López, en Sancti-Spíritus, de esta provincia. 25—5

Venta de tierras.—Se hace venta de ventiocho hectáreas sesenta y cuatro huebras de labor, con pastos en los prados boyales, y una casa de labranza, con otras accesorias que radican en el término y casto de Carbajosa de la Sagrada. Para entenderse en el precio, con su dueño, Miñagustín, número 19. 8—8

Ama de cría, leche fresca y primeriza, se ofrece para criar en casa de los padres.
Informarán en el Arrabal, carretera de Béjar, número 4 (posada). 3—2

Se vende la casa calle del Lucero, número 3, con grandes paneras, pozo y jardín. Dará informes José Pastor, plaza del Mercado, número 10.

Venta de fincas.—Una yugada de tierras en Villagonzalo, partido de Alba de Tormes. «La Aceña„, del mismo pueblo, con hermosas dependencias anejas y casa de labor.
También se vende ó arrienda otra yugada en Alba de Tormes; facilidades en el pago. Informes y detalles: en Salamanca, don Juan José Carabias, Calzada de Toro, 37; en Villagonzalo, el rentero Francisco Pérez. 8—7

Tenedor de libros.—Se ofrece para llevar contabilidad. Informes: en la librería de Núñez y cooperativa Los Hijos del Trabajo, Consuelo, 22. 6—6

Joven, de inmejorables referencias, se ofrece para llevar contabilidad ó cargo análogo, en esta provincia
Informará el señor interventor de la Caja de Ahorros y Monte de Piedad. 8—4

Para industrias ó fábricas.—Se venden en un lote ó á lotes las cortinas corrales, pajares, paneras, dos cebaneros de 34 pesebres cada uno, cuatro casas pequeñas, una mayor con jardín sito este terreno al desemboque del Puente Nuevo. Para tratar con su dueño, en el camino de Carbajosa informará. 8 4

Arriendo.—Se hace de los pastos de rastrojera y hoja, del término de Villabuena. Para tratar del precio y condiciones, con el señor alcalde del mismo. 6—4

Importante.—Sociedad de Seguros de incendios, necesita un buen agente productor para la provincia con sueldo y comisión. Informarán, librería de Núñez.

Anuncio.—En la calle de San Pablo, números 14 y 16 se arrienda un hermosísimo portal, con trastiendas, bodegas y almacén, apropósito para cualquier industria, y tres pisos, con agua y todo género de comodidades, todo de nueva construcción. En la misma informarán. 8—8

Venta de casa.—Se vende la casa número 26, de la calle del Conde de Romanones (antes Libreros) de esta ciudad Del precio y condiciones informarán en la notaría del doctor Prada Rúa, 48. 8—8

Vendo fincas en esta provincia de Salamanca, capitalizadas al 4 por 100. Dirigirse á don Rafael Jiménez, calle de Vallespín, número 17, Avila. 15—10

Se necesita chico, para ultramarinos, de trece á quince años; informarán, calle del Doctor Riesco número 96 3—3

Se arriendan pastos de primavera, para ovejas en el Villar de los Alamos, y para vacas en Arevalillo. Para tratar, con los dueños de los mismos. 8 3

Atención.—Ha llegado La Madrileña y pone en conocimiento del público en general que ha traído un inmenso surtido en toda clase de muebles á precios sumamente reducidos
También compra, vende y cambia toda clase de muebles, y les paga más que nadie. Visiten esta casa y se convencerán calle de la Rúa 49, no confundirse La Madrileña. h 30 A.

En la provincia de Ciudad-Real y término de Piedrabuena, en las dehesas del Gargantón y Valdelapedriza se ceden sobre 6.400 hectáreas (10.000 fanegas) de tierra á descuaje por tres años. Para tratar, dirigirse á don José Gómez Tejedor Badajoz

Se arrienda.—Dehesa pequeña, consta de labor, pasto y monte. Informarán, Zamora 38.

Venta de casa.—Se vende la casa sita en Virigudino, calle Grande, número 3 Admiten proposiciones para su adquisición, don Gabriel Bernal, en expresada villa, ó don Juan Sanchez juez de instrucción de la de Fuentesauco. 5—a—3

La antigua cantina de José Manuel, sita en la estación de Fuente de San Esteban, se ha hecho cargo José Martínez Chapado, hijo del fondista de dicha estación, habiendo introducido grandes mejoras en las habitaciones y mobiliario, todo nuevo donde el viajero encontrará un buen servicio y buen "confort„. 11-m-4

Compañía del ferrocarril de Medina á Salamanca

Subasta.

Teniendo necesidad esta compañía de construir dos casillas de guarda y de revestir con piedra las cunetas de la trinchera del kilómetro 39, en 500 metros de longitud, lo hace saber, manifestando que admitirá proposiciones del 10 al 20 de Abril próximo en las oficinas de Salamanca, Avenida de Canals, número 45, en días laborables, de diez á doce donde se hallará el pliego de condiciones

Modelo de proposición.

Fulano de Tal, vecino de... con cédula de..... enterado del pliego de condiciones que la compañía del ferrocarril de Medina á Salamanca expone para la construcción de dos casillas de guarda y de un revestimiento de cunetas, se compromete á ejecutar dichos trabajos por:

Las dos casillas. ...
El revestimiento de cuneta ...

Las proposiciones serán dirigidas bajo sobre cerrado al señor jefe de la explotación del ferrocarril de M. S. con el lema: "Proposición para construir dos casillas de guarda y revestir cunetas„

Salamanca, 30 de Marzo de 1913.—El jefe de explotación H. Louis. 8 8

"FORNOS„
de Victoriano Martín
ESCALERILLA DE PINTO
Es el café restaurant mejor servido. Cubiertos de dos pesetas en adelante y á la carta. Servicio especial para bodas, barquetes y "lunchs„. Precios moderados.

MODISTA Confección de toda clase de prendas para señoras y niñas. Prior, 7, duplicado.

Clínica de enfermedades de la vista y de los niños.
Consulta de la vista, de diez á doce; de los niños, de tres á cinco Jueves y domingos, gratis á los pobres. Conde de Romanones (antes Libreros), número 7.

Corsetera.
En la calle Doctor Riesco, número 35, se ha establecido la muy acreditada y conocida corsetera doña Isabel de la Muela, la que ofrece al público los últimos modelos.

(c) Universidad de Salamanca

Información telegráfica de El Adelanto

De nuestro Redactor-corresponsal en Madrid señor Rivera.

MADRID - PROVINCIAS - EXTRANJERO

Conferencias de las 5 y 6 mañana.

Madrid 10.

Información política

El Consejo de ministros de anoche.

Anoche se reunió el Consejo de ministros, bajo la presidencia del conde de Romanones.

El Consejo terminó á las nueve.

Se aprobaron varios expedientes de distribución de fondos y concesión de subvenciones á varias Juntas de obras de puertos.

El ministro de Marina manifestó que había concluido la confección del presupuesto particular de su Ministerio, que regirá para el próximo año de 1914.

Igualmente, el ministro de Estado dió cuenta de hallarse también terminados los presupuestos de su sección.

Ambos fueron aprobados.

El Consejo se enteró del asunto de las murallas de Cádiz, dando cuenta el señor Alba de las quejas recibidas y las solicitudes presentadas para el derribo de las mismas, por constituir un gravísimo peligro é impedir el ensanche de la ciudad.

El Consejo encargó al ministro de Fomento que ordenara el envío de una comisión técnica, para adoptar las medidas que considerara oportunas.

El señor López Muñoz informó sobre los debates habidos en la reuniones celebradas por el Consejo de Instrucción pública, para acordar el dictamen relacionado con la consulta celebrada por el Gobierno, sobre el proyecto de hacer voluntaria en las escuelas primarias la enseñanza del catecismo.

También dió cuenta de los pliegos de firmas recibidos de catedráticos de Universidades, Institutos y Escuelas Normales y profesores de primera enseñanza, protestando del proyecto del Gobierno.

Lo avanzado de la hora impidió que los ministros se detuvieran á estudiar por el momento tan importantísima cuestión.

El Consejo acordó conceder un voto de confianza al ministro de Instrucción pública, para que por sí mismo tome las medidas que considere más oportunas y redacte la ponencia.

El conde de Romanones manifestó que le había visitado una comisión de Barcelona para recabar su intervención en la cuestión de las aguas

Y el Consejo terminó, como hemos dicho, á las nueve de la noche, sin que en él se trataran otras cuestiones.

La Comandancia de Marina de Africa y Canarias.

Parece ser que el Gobierno tiene el propósito de crear una Comandancia de Marina, para regular los servicios en las posesiones españolas de Africa é Islas Canarias.

Según se afirma, el proyecto será en breve llevado á la *Gaceta*.

Comprenderá dicha Comandancia los puertos de Melilla, Ceuta, Alhucemas, El Peñón, Chafarinas, Larache y demás poblaciones marítimas ocupadas en Marruecos por las tropas españolas, además del distrito de las Islas Canarias y las posesiones españolas del Golfo de Guinea y Sahara.

El Gobierno no se ha determinado todavía sobre cuál sea la cabeza de la Comandancia, en algún puerto de las Canarias ó cualquier otro de las costas africanas.

Se asegura, sin embargo, que quedará establecida en Las Palmas.

...

Noticias del día.

Madrid.

Los comerciantes franceses.

El domingo llegarán á Madrid los comerciantes franceses, enviados en comisión de propaganda para la constitución de la Unión Mercantil, que se constituirá para la explotación del mercado de Africa.

El Gobierno obsequiará á los comerciantes franceses con varios festejos organizados en su honor.

El viaje del Rey.

Parece ser que se ha confirmado la noticia de que Su Majestad el Rey marchará en breve á Barcelona y después á San Fernando, donde inaugurará la escuela naval.

Luego marchará á París.

...

Provincias.

De Palma.

Llegada de un aviador.

En el puerto de Palma de Mallorca fondeó ayer el vapor alemán *Columbia*.

En él llegaron el aviador Bruker, un doctor y dos maquinistas, todos ellos alemanes.

Marcharán á América, donde harán varias expediciones de carácter científico desde el dirigible *Suchar*.

Los expedicionarios saldrán del 20 al 22 del presente mes.

Las autoridades mallorquinas les prestan toda clase de auxilios.

De Orense.

Varios detenidos.—El ferrocarril estratégico.

El Juzgado de Valdeorras ha ordenado la detención de varios sujetos de aquel pueblo que jugando á los prohibidos, fueron descubiertos por el alcalde.

Los jugadores, lejos de obedecer las órdenes de la autoridad, trataron de agredir al alcalde.

Todos ellos han sido encarcelados.

—En breve llegará la comisión que estudiará el proyecto del ferrocarril estratégico de la frontera.

Dicho ferrocarril partirá de la plaza de Verín.

De Barcelona.

Arrollados por el tranvía.—Viaje de Weyler.

Dicen de Barcelona que tres obreros intentaron subir al tranvía en la parada de Bonanova.

Al pretender subir al tranvía, fueron arrollados por otro que venía detrás.

Los tres fueron gravemente heridos, siendo trasladados á la Casa de Socorro más cercana, desde donde fueron llevados al Hospital.

—Ha marchado para Palma de Mallorca, el capitán general de la región señor Weyler.

—Para organizar el servicio de vigilancia hasta la frontera, á causa del viaje regio, ha venido de Madrid el secretario de la policía con algunos inspectores y agentes.

De Badajoz.

El señor González Besada.

El exministro conservador, don Augusto González Besada, estuvo ayer en Mérida, donde se detuvo toda la tarde, visitando los monumentos.

Fué obsequiado con un banquete por los elementos conservadores de la población.

De Mérida se ha trasladado á Badajoz, donde informará sobre un pleito importantísimo, que ha originado grande apasionamiento

Témese que sea suspendida la vista del pleito y el presidente del tribunal sea recusado por haber ordenado la celebración del mismo á puerta cerrada.

De Albacete.

Un informe de Melquiades Alvarez.

A Albacete llegó el elocuente diputado republicano don Melquiades Alvarez.

Informó en la Audiencia sobre el pleito que se sigue contra el Ayuntamiento de Priego, por haber ordenado la tala de 20 000 pinos de los montes comunales.

Melquiades Alvarez regresará hoy á Madrid.

De Tenerife.

El nuevo gobernador.

Ha llegado á Santa Cruz de Tenerife el nuevo gobernador civil, recientemente nombrado señor Torres Guerrero.

De Valencia.

Los caballeros de las órdenes.

Los caballeros de la orden militar del Santo Sepulcro y otros residentes en Valencia, y que pertenecen á distintas órdenes, han telegrafiado á Romanones protestando contra el proyecto del Gobierno de hacer voluntaria en las escuelas públicas la enseñanza del catecismo.

—En Sueca ha terminado la cimentación del monumento que se elevará á la memoria de las víctimas de Cullera.

De Zaragoza.

La agitación en la Almunia.

La sociedad de agricultura y comercio de la Almunia, que cuenta con más de 1 000 socios, ha acordado la huelga general como protesta contra el proceder del ministro de Fomento, no resolviendo el expediente de la sociedad de regantes del Alagón.

La agitación en toda la región es enorme.

El cierre general de tiendas y establecimientos, comenzará el día 13.

...

Extranjero.

De Roma.

La salud del Papa.

Telegrafían de Roma que el Papa fué ayer reconocido por los médicos de cámara.

Estos tienen grandes esperanzas de que pueda salvarse el enfermo.

La convalecencia, en caso de que el Pontífice pueda escapar de la gravedad de su estado, será larga.

El Vaticano no publica *Boletines*, para evitar alarmas y temores infundados.

Los médicos no se aventuran á manifestar categóricamente su opinión sobre si se salvará ó no el Santo Padre.

Llegan de toda la cristiandad telegramas interesándose por su estado.

El Papa se encuentra muy débil. Habla de la muerte con gran serenidad, sin temor ninguno.

Según rumores, anoche se reunieron en el Vaticano los cardenales Merry del Val, Vives, Delai y Gaspani, para cambiar impresiones sobre el delicado estado del Papa.

Realmente nada se sabe de positivo sobre lo que trataron los citados cardenales en la celebrada conferencia.

La mayoría del público ignora cuál sea el verdadero estado de Pío X.

Los que conocen la verdad, aseguran que en caso de poder salvarse, necesitará, para curarse por completo, lo menos dos meses de entero reposo.

El Gobierno italiano infórmase á todas horas sobre el estado del Pontífice.

El Rey envía también de rato en rato á uno de sus ayudantes para adquirir noticias.

A las dos de la madrugada de anoche el enfermo atravesó por momentos críticos.

Los médicos llegaron á temer que sobreviniera un funesto desenlace.

El Papa tenía 39 grados y algunas décimas de fiebre.

En el Vaticano velaron anoche todos, hasta los más humildes criados de la servidumbre.

Los hermanos del Papa no descansan un sólo instante á pesar de los ruegos de los cardenales.

A última hora de la mañana los médicos negaron que hubiera ya peligro.

Sin embargo, nadie da crédito á sus palabras, dichas seguramente con la intención de no infundir alarmas exageradas y destruir las esperanzas de la familia.

Témese que sobrevenga una parálisis fatal.

RIVERA.

La Casa Montero
presenta un surtido colosal en géneros de punto.

La Casa Montero
recibe constantemente las más altas novedades en géneros para señora.

La Casa Montero
tiene grandes existencias en pañetes, paños, felpas, lanería y sedería.

La Casa Montero
debe visitarla toda persona de gusto, pues además de comprar barato, se la obsequia con variados, lindos y artísticos regalos.

La Casa Montero
vende grandes cantidades en confecciones de ropa blanca para señora á precios de fábrica.

La Casa Montero.
en fin, está montada á la moderna y vende á
Precio fijo,
que es el sistema que más conviene al comprador

Visite usted esta casa y siempre comprará barato.

HIPOLITO MONTERO
Lonja, números 13 y 15.—Salamanca.

NIÑO - DENTISTA
PLAZA DE LA LIBERTAD, 1 (planta baja.)

Clínica especial de enfermedades de la vista.
EUSEBIO CAMAZON oculista, ex-ayudante de don Cayo Alvarado. Espoz y Mina, 8 Salamanca. Horas de consulta: Mañanas de once á una: tarde, de tres á cinco

Fábrica de curtidos de Manuel Madruga
Chamberí (carretera de Tejares).
Compra de cascas y cueros.
30—18

Venta de maíz. Se vende maíz plata superior, panera José Moro, Arrabal del Puente. 20 3

Nueva Tintorería Madrileña de Manuel Coleya
García Barrado, 32 (antes Rúa).
SERVICIO ESMERADO

Aviso á las señoras
Se han recibido de París los últimos modelos de sombreros y abrigos para señoras y niñas
Gran salón exposición. Precios sin competencia, Al Modelo de París, plaza Mayor, 38.

Servicio de coches.
Salamanca á Alba de Tormes.
Sale de esta á las 15, y llega de Alba, á las 10.
Salamanca á Ledesma y Calzadilla.
Sale de esta á las 14,30, y llega de Ledesma á las 10.
Automóvil de Salamanca á Vitigudino.
Sale diario de esta para Vitigudino, á las 3 de la tarde y llega de Vitigudino, á las 11 de la mañana

El Adelanto
es el diario más antiguo y de mayor circulación de la provincia. Administración, Rúa, 25.—Redacción y talleres, Ramos del Manzano, 42.

Bordados. - Zurcidos
Estos quedan tan admirablemente hechos, que no se notan, sea la clase de telas y paños que fueren. Se borda en blanco y sedas á la perfección; pintura al óleo, metálica, acuarela y pirograbado. Especialidad en la confección de toda clase de labores.-Crescencia Gil Felipe, San Justo, 57.

Imprenta y Librería de Núñez
Rúa, 25 y Ramos del Manzano, 42
Salamanca.
Novedades en toda clase de trabajos de tipografía. Grandes surtidos en tarjetas postales, cartas, menús. Inmenso surtido en objetos de escritorio, etc.

Sombreros de señora y niños
Calle de Zamora, 34, principal
ASIAIN
Casa bien surtida y acreditada por su buen trabajo.
FABRICACION, PLANCHADO Y REFORMA DE CASCOS

BRONQUITIS, TOS FERINA
y toda clase de toses nerviosas y rebeldes de los catarros agudos y crónicos curados radicalmente con el
FERINOL
Precio del frasco 3 pesetas.
De venta en todas las Farmacias y Droguerías
Al por mayor en los Grandes Almacenes de Droguería

Depósito en Salamanca: Farmacias y Droguerías de don Manuel García Sánchez, Ignacio Santiago Fuentes, farmacia de Heredia, Rúa, 45, y Juan José Villalobos. - j—

Clínica especial de enfermedades genito - urinarias y de la piel
DR. MUÑOZ-OREA
Ex interno de la Facultad de Medicina.
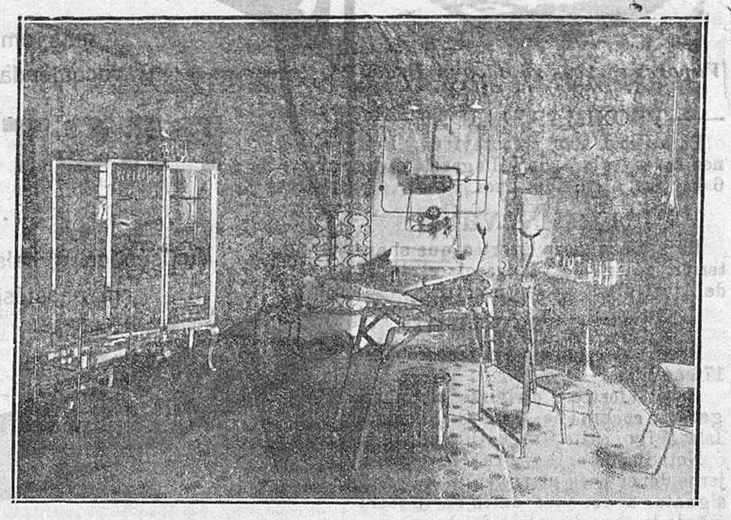
GABINETE MONTADO CON ARREGLO A LOS ULTIMOS ADELANTOS
Enfermedades del aparato urinario. - Endoscopia. - Enfermedades secretas - Reacción de Wasserman. - Aplicación del 606 y 914. - Análisis de orinas. Enfermedades de la piel. Aplicación de nieve carbónica para la curación del cáncer de la piel y lupus. Depilación y tratamiento de la calvicie. Cauterización eléctrica.
Plaza de la Verdura, 36 (al lado de Pérez Paradinas y Tresgallo)
Consulta de 11 á 1 de la mañana y de 7 á 9 de la noche.
Gratis á los pobres previa presentación de la patente ó carta del médico de cabecera.

VALDESPINO JEREZ
COSECHEROS Y EXPORTADORES
CASA FUNDADA EN 1833
GRAN PREMIO EN LA EXPOSICION DE MADRID DE 1907
Sus acreditados vinos y coñacs, se encuentran á la venta en los principales establecimientos de ultramarinos. —a—

Sello instantáneo YER
Cura en cinco minutos el DOLOR DE CABEZA, en todas partes del mundo, y calma en el mismo tiempo cualquier dolor por fuerte y agudo que sea, JAQUECAS NEURALGIAS, CÓLICOS, DOLOR DE MUELAS Y DIENTES, DOLORES REUMATICOS, ETC.
SOLO CUESTA UN REAL
De venta: Droguería de Justo Bajo Avila, y en todas las Farmacias.
DEPOSITARIOS EN ESPAÑA
Pérez Martín y Compañía-Madrid

Vidas Americanas de MARCIAL OMBRAS
Santovenia (Valladolid).
Esta casa participa á los agricultores de Castilla, que en los viveros de Santovenia, encontrarán los mejores barbados é injertos hechos con púas de Orgales, Cabezón Peñafiel y Aranda albillo y verdejo de Trigueros, ingles Pollos, Pozaldez y Rueda, teniendo la seguridad de comprar plantas frescas, auténticas, aclimatadas y sin gastos de porte ni embalaje.—También hay existencia de injertos hechos con púas de frutales, á precios económicos.
La casa más importante en la producción de vides americanas y la única premiada con cuatro medallas de oro y diploma de honor. 45—a—38

Los mejores para desayuno, postre y merienda

TINTAS CALON FLUIDAS FIJAS ECONOMICAS

Librería de CALON
Plaza Mayor, 33-Salamanca

Extintor Mahieux.
Apaga con rapidez asombrosa cualquier conato de incendio. Adoptado por los principales cuerpos de Bomberos y entidades fabriles y comerciales de Europa. Invento sensacional. Pídanse catálogos. El Trust Dactylográfico, Oquendo, 12, San Sebastián. Se solicitan agentes. 47—43

(c) Universidad de Salamanca

"Lloyd Norte Alemán,,

Bremen

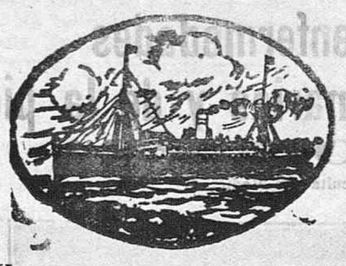

Vapores correos rápidos al Brasil y Río de la Plata.

PROXIMAS SALIDAS

Para Río Janeiro Montevideo y Buenos Aires, saldrá de Vilagarcía el día 6 de Abril el rápido vapor correo

Sierra Nevada.

Para los mismos puertos que el anterior, saldrá de Villagarcía el día 20 de Abril el rápido vapor correo

Sierra Ventana

Precio del pasaje en tercera clase 176 pesetas

Para informes, dirigirse al agente general en España, Luis G. Rebordo Isla, Vigo, calle García Olloqui, 19.

Nota importante.—Los señores pasajeros deben presentarse en la casa consignataria dos días antes de la fecha señalada para la salida del buque.

RESFRIADOS **TOS** CATARROS

LOS MÉDICOS

más eminentes, según podemos demostrar, han formulado y recomendado para las afecciones de las vías respiratorias las

PASTILLAS MORELLÓ

OBRAN POR INHALACIÓN

Antiséptica y balsámica al disolverse en la boca. — No contienen narcóticos ni anastésicos. — Pueden usarlas hasta los niños y personas de edad avanzada

SE VENDEN EN TODAS LAS FARMACIAS

ASMA BRONQUITIS etc

Línea postal subvencionada exclusivamente para Brasil con escala en Pernambuco, Bahía, Río de Janeiro y Santos

Servicio á itinerario fijo, cada 14 días, con vapores de gran velocidad, reuniendo además todos los adelantos modernos incluso el telégrafo Marconi.

Para Río de Janeiro y Santos

El trasatlántico ITALIA, el 2 de Abril.

Para Pernambuco, Río de Janeiro y Santos

El trasatlántico RIO DE JANEIRO, el 15 de Abril.

SALVO VARIACION

Cámaras lujosas para pasajeros de primera y segunda clase.

Comodidades excepcionales para pasajeros de tercera clase, siendo el precio del pasaje 150 pesetas.

Admiten carga y pasajeros de cualquier nacionalidad en primera y segunda clase pero en tercera clase no admite españoles.

JUAN CARRARA E HIJOS, calle Real, Gibraltar.

—a—

GRAN REMEDIO EXTERNO

EMPLASTOS

PERFORADOS AMERICANOS DE FIELTRO ROJO Ó SEA BAYETA ENCARNADA DEL

DR. WINTER

PÍDASE SIEMPRE LA MARCA DEL DR. WINTER

LOS EMPLASTOS DEL DR. WINTER, SON LOS ÚNICOS VERDADEROS

Trade Mark Registered.

Los Emplastos de fieltro rojo del Dr. Winter

Curan Catarros de pecho, bronquitis, reumatismo, dolores de pulmones, dolores de costado, dolores de espalda y riñones, lumbago, ciática, calambres, etc., etc.

Exíjase siempre la marca del **Dr. Winter**

VENTA: Farmacias y Droguerías

MUCHO CUIDADO CON LAS IMITACIONES

Pintores, comerciantes y talleres

La Droguería Castellana de Norberto Adulce (antes de Cantero), acaba de comprar en condiciones ventajosísimas las grandes existencias del importantísimo depósito que la casa IVORMICA, de Holanda, tenía en San Sebastián, compuesto de esmaltes, pinturas, brochería general, aceites linaza ingleses, crudo y cocido, aguarrás, blanco España, albayalde de la Real Compañía Asturiana, en barriles de origen, barnices de todas clases y todo lo concerniente al ramo de pintura, que ofrecemos en condiciones muy convenientes de precios.

10—3

DROGUERIA CASTELLANA DE NORBERTO ADULCE-Valladolid

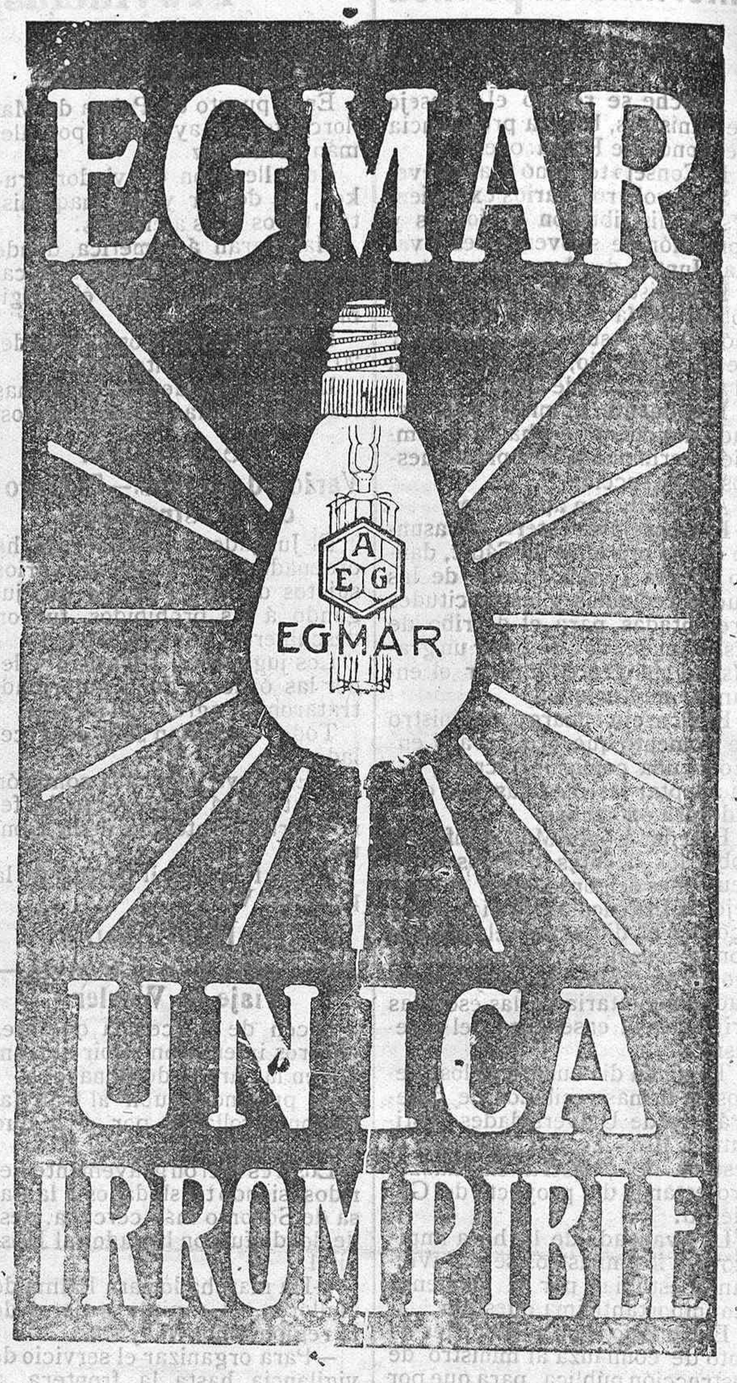

De venta en todas las centrales y buenos establecimientos de electricidad.

A. E. G. Thomson Houston Ibérica. S. A.—Madrid

Fundada 1752.

Cuando Quiera Vd. Píldoras, tome las de Brandreth

Puramente Vegetales.

Siempre Eficaces.

Curan el Estreñimiento Crónico.

Las Píldoras de BRANDRETH, purifican la sangre, activan la digestion y limpian el estomago y los intestinos. Estimulan el hígado y arrojan del sistema la bilis y demás secreciones viciadas. Es una medicina que regula, purifica y fortalece el sistema.

Acerque el grabado á los ojos y verá Vd. la píldora entrar en la boca.

Para el Estreñimiento, Vahidos, Somnolencia, Lengua Sucia, Aliento Fetido, Dolor de Estomago, Indigestion, Dispepsia, Mal del Hígado Ictericia, y los desarreglos que dimanan de la impureza de la sangre, no tienen igual.

DE VENTA EN LAS BOTICAS DEL MUNDO ENTERO.

B. Brandreth

Fundada 1847.

Emplastos de **Allcock** Marca Aguila

Remedio universal para dolores.

Donde quiera que se sienta dolor aplíquese un emplasto.

Agentes en España—J. URIACH & Ca., BARCELONA

B. Brandreth

Vapores correos franceses

Servicio á Cuba y México por los magníficos vapores extra-rápidos

Espagne	La Navarre
175 metros de largo. 10.000 toneladas de desplazamiento y 9.000 caballos de fuerza	148 metros de largo. 8.663 toneladas de desplazamiento y 7.000 caballos de fuerza

Salidas todos los meses: De Santander el 22 y de Coruña el 23, más el 6 de Abril, 6 Mayo, 6 Octubre y 6 de Noviembre.

Servicio á la Martinica, Trinidad, Venezuela, Colombia, Centro América y Pacífico, por los nuevos y magníficos vapores de dos hélices

Guadeloupe y Perou

157 metros de largo, 9.550 toneladas de desplazamiento y 6.000 caballos de fuerza. Salidas de Santander: cada cuatro jueves.

Agencias de la Compañía.

Santander, señores Vial Hijos, Muelle, 25.—Madrid, don Francisco Setuain Zurbano, 10, y Compañía Internacional de Vagones Camas, Palacio de la Equitativa.—Coruña, don Nicandro Fariña.—Barcelona, señores S. Talavera é Hijos Pasaje del Comercio.—Bilbao, señores Alfredo Hernández y Compañía, Campo de Albia-Eto. 2.

Vigorisina AGUIRRE

Cura tuberculosis y catarros crónicos. Fórmula: Arrhenal, nucleina, thiocol y bálsamo de Tolú.—CINCO pesetas frasco.

Farmacias de PEREZ AGUIRRE, Carretas, 22.—Gayoso, Arenal, 2, y principales de España.—Al por mayor: Centros de específicos.

Callicida PEREZ AGUIRRE

El de mejores resultados para la completa extirpación de callos y durezas de los pies.

Frasco con pincel: 0,75 pesetas.

Depósito en Salamanca: Droguería de don Ignacio Santiago Fuentes - Corrillo

5—m—4

Academia Central

de corte y confección para señoritas, dirigida por la inventora doña María Ibero.

Este sistema de enseñanza es el más sencillo que hasta la fecha se ha conocido; con claras y sencillas explicaciones para cortar toda clase de prendas de señora y niño, como también en ropa blanca, é igualmente el corte y confección de corsés.

Clase especial para la carrera de profesoras. Clase mensual desde cinco pesetas. Se admiten internas, se pisa toda clase de telas. Plaza Mayor, 44, principal, entrada por la calle del Cauce jo, frente á las máquinas de Singer, Salamanca.

Aceites y grasas minerales para toda clase de maquinaria

pídanse á la

Sociedad Castellana de Lubrificantes

Gutierrez y Alonso -Hotel Villa Paca Valladolid.

Importadores y únicos depositarios en Castilla de los aceites «Bedford Petroleum Company»

Los pedidos los servimos el mismo día de recibirlos.

—j—

Matías López

CHOCOLATES Y DULCES

Probad los exquisitos chocolates de esta casa, reconocidos por todo el mundo como superiores á todos los demás.

Sus cafés, dulces y bombones, son los preferidos por el público en general.

Pedidlos en todos los establecimientos de ultramarinos y confiterías de España.

Fábricas: MADRID Y ESCORIAL

Depósitos: Montera, número 25, Madrid; Botoneros, número 22, Sevilla; Maca de la Madaleine, número 21, París; Plantas, número 62, Lima; Perú, número 1537, Buenos Aires; Emilio Lahesa, Tánger; Ronda San Pedro, número 53, Barcelona; Obrapia, número 53, Barcelona; Uruguay, número 81, Montevideo; V. Ruiz (Perú), Cerro de Pasco; J. Quintero y Compañía, Santa Cruz de Tenerife; La Extremeña, Manila. 1, 5, 10, 15, 20 y 25

LA CATALANA

Sociedad española de seguros contra incendios á prima fija

FUNDADA EN 1865

Acordada su inscripción en el Registro de empresas autorizadas por Real orden del Ministerio de Fomento de fecha 8 de Julio de 1909.

GARANTIAS		PESETAS
Capital social..	Suscrito.	5.000.000
	Desembolsado. . . .	1.500.000
Reservas. . . .	Estatuaria.	1.000.000
	Técnicas y de garantía	1.305.104,30
Primas del último ejercicio.		2.620.391,45
Siniestros satisfechos.		15.020.205,03

Domicilio social.—Barcelona: Rambla de Cataluña, 15, y Cortes, 624

Subdirector en Salamanca: D. Manuel Morán Sánchez.

Oficinas: Doctor Riesco, número 56.

Autorizada la publicación de este anuncio por la Inspección de Seguros en 8 de Marzo de 1912

LA UNION Y EL FENIS ESPAÑOL

Compañía de Seguros reunidos.

Capital social: 12.000.000 de pesetas efectivas

COMPLETAMENTE DESEMBOLSADO

Seguros sobre la vida, seguros contra incendios

CUARENTA Y SIETE AÑOS DE EXISTENCIA

Subdirector en Salamanca: Don Andrés Pérez-Cardenal

Plaza de la Libertad.

Papel de envolver.

En la librería de Núñez se vende papel para envolver.

Imp. y Lib. de Núñez

Hoy se inaugura el CHIC PARISIEN

(c) Universidad de Salamanca