

La Unión y el Fénix Español.



Capital social: 12.000.000 de ptas. efectivas. Completamente desembolsado.

CUARENTA Y OCHO AÑOS DE EXISTENCIA

Seguros sobre la vida. Seguros contra incendios

SUBDIRECTOR EN SALAMANCA

Don Andrés Pérez-Cardenal.

PLAZA DE LA LIBERTAD

R.M.S.P

Mala Real Inglesa.

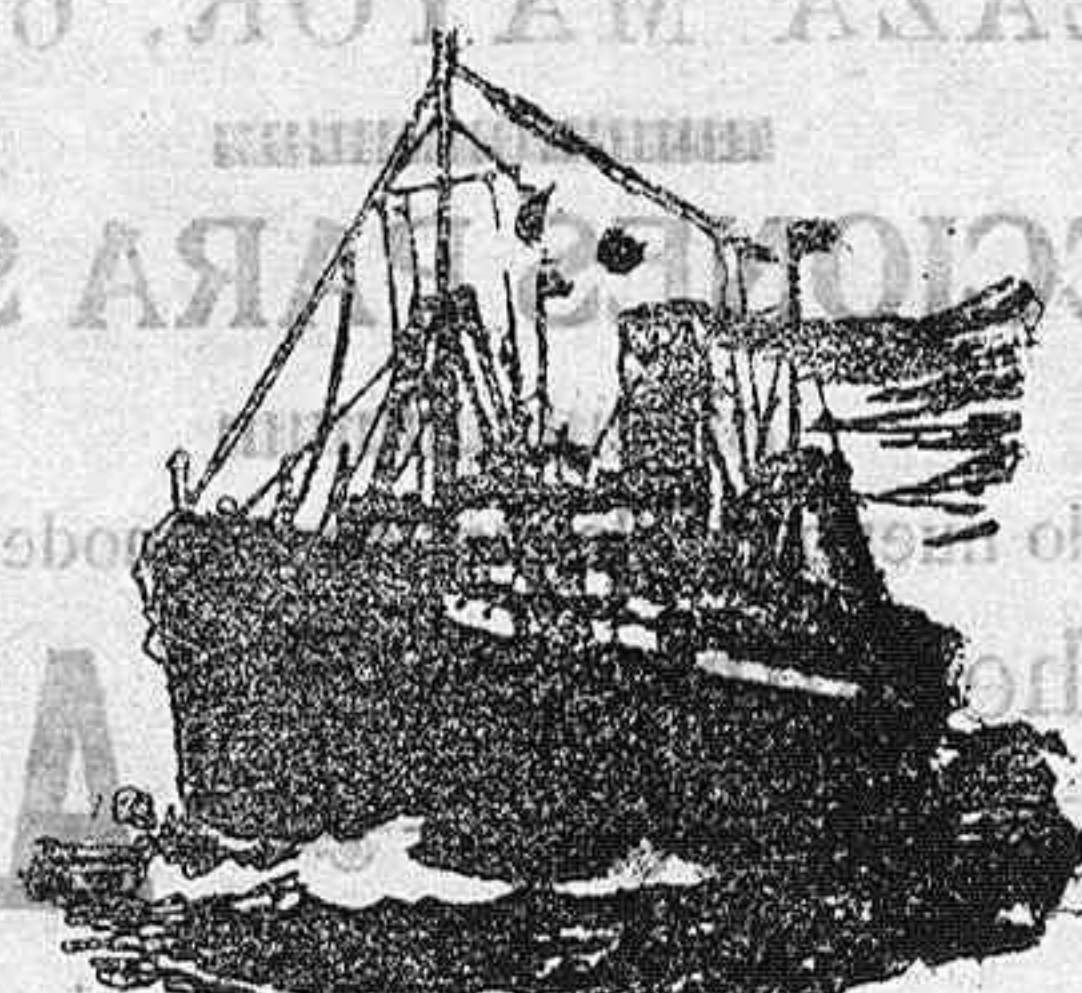

COMPANIA DE VAPORES CORREO

SERVICIO RAPIDO BRASIL Y RIO DE LA PLATA

VAPORES DE IDA:

PARA, PERNAMBUCO, BAHIA, RIO JANEIRO, SANTOS, MONTEVIDEO Y BUENOS AIRES.

SALIDAS PARA ESTOS PUERTOS LOS DIAS

Fecha	Vapor	Clase	Pasajeros
7 Diciembre	AMAZON	Primera	250
10 Diciembre	ARAGUAYA	Primera	250
12 Diciembre	DEMERRARA	Primera	250
24 Diciembre	ALCANTARA	Primera	250
26 Diciembre	DARRO	Primera	250

Para esto tres últimos puertos también saldrá del de Villagarcía el día 31 de Diciembre el vapor correo DEMERRARA. Precio del pasaje en tercera 230. Menores de dos años uno gratis por cada familia. A los pasajeros que deseen embarcar en los magníficos vapores correo de la Compañía MALA REAL INGLESA, necesariamente tienen que presentarse en esta agencia con DOS DIAS de anticipación al anunciado para la salida de cada vapor, para cumplir todos los requisitos que la ley de Emigración determina. Los pasajeros que embarquen por el puerto de Vigo no están sujetos al registro en Salas de consumo, por no existir estos en Vigo desde el 1.º de Julio de 1911. Estos vapores tocarán ahora en el mismo puerto de Buenos Aires visitándose de este modo los convenientes del viaje por ferrocarril desde la PL a dicha ciudad.

VAPORES DE REGRESO

Para Southampton saldrá de este puerto el magnífico vapor correo, 10 Diciembre. Para Montevideo y Buenos Aires saldrá el día 12 Diciembre. Para Santos, Montevideo y Buenos Aires saldrá el día 24 Diciembre. Para Santos, Montevideo y Buenos Aires saldrá el día 26 Diciembre. El día Southampton, primera clase 8-2-6. Segunda clase 5-12-6. Impuesto de embarque: primera clase, 5 pesetas; segunda clase, 3; por cuenta del pasajero que se pagará al tomar el billete. Se admiten pasajeros y carga para los puertos arriba indicados. Para más informes dirigirse a los agentes de la Compañía: En Coruña, señores Rubines Elías, - En Bilbao, don Carlos de Maruri. - En Santander, señores Luis Maruri y compañía. - En Vigo, y Villagarcía, al agente general en el Norte de España don Estanislao Durán. - Oficinas de la Compañía establecida en Madrid Arenal 16.

Compañía de Seguros reanidos.

Academia central

de corte y confección para señoras dirigida por la inventora doña María Ibero. En esta Academia lo mismo se enseña por la cinta que está fundada en la relación ó proporción que existe entre las medidas del contorno del pecho y los anchos de las prendas que constituyen las prendas de vestir. La cinta es medio más sencillo porque se toman menos medidas que con el metro y mucho más sencillas, pero quien desea aprender con el metro se le enseña lo mismo. En la misma se cose para fuera y se confecciona toda clase de prendas para señora y en caso de precisión ó sea para luto, se confecciona vestido en el día. Clase para la carrera de profesoras; se plasma toda clase de telas, Pizca Mayor; 24 principal, entrada por la calle Concejo, frente a las máquinas Singer, Salamanca.

Compañía "Chargeurs Réunis,"

Compañía Francesa de Navegación. Proximas salidas para Rio Janeiro, Santos, Montevideo y Buenos Aires, saldrán de Vigo el

Fecha	Vapor	Clase	Pasajeros
7 Diciembre	SALLANDROUZE	Primera	220
21 Diciembre	TROUDE	Primera	220

Tres comedores con capacidad para 600 pasajeros. Cocineros y camareros españoles. Indispensable presentarse con TRES DIAS de anticipación a la salida de los buques. Camareros preferentes a precio módico. Comidas de preferencia a precios convencionales. Tres comedores con capacidad para 600 pasajeros. Cocineros y camareros españoles. Indispensable presentarse con tres días de anticipación a las salidas de los buques.

Nota muy importante.

No podrán embarcar: Los locos, idiotas, vagabundos y criminales, ni los enfermos de alopecia (caída del cabello); ni los de la vista (conjuntivitis y tracoma), ni los tísicos ó de aspecto enfermizo, ni los que padecan algún defecto físico, como los mancos, cojos, etc. Tampoco los mayores de sesenta años que no vayan con su familia, ó si son solos, no presenten un certificado del Departamento de Emigración de Rio Janeiro, Santos, Montevideo ó Buenos Aires, autorizando ó desembarcando. Los documentos de las autoridades españolas y las legalizaciones ó vistos de los consules, no tienen para estos efectos ninguna valor. Para más informes, dirigirse al agente general en España Antonio Conde Hijo, Vigo ó la Coruña.

Compagnie Générale Transatlantique française.

Linea de la Habana y Nueva Orleans. Para la Habana y Nueva Orleans, saldrá de Vigo el 28 de Diciembre el vapor correo SAINT LAURENT. Tercera clase: A Habana, 205,10 pesetas. A Santiago de Cuba por ferrocarril, 397,10. A Nueva Orleans, 236,10. A San Francisco de California, por ferrocarril desde Nueva Orleans, 506,10. Segunda clase: A la Habana, 707,10. Billetes para todos los Estados americanos. Con decir que estos vapores pertenecen a la poderosa y acreditada compañía que forman parte los espléndidos trasatlánticos «Español», «Navarro» y «Chamagane», está hecho su mejor elogio. Agentes en Vigo, Antonio Conde Hijo, calle de Luis Taboada.

LINEA DE NUEVA-YORK

Duración del viaje diez días. Directamente para Nueva York saldrá de Vigo el 28 de Diciembre el vapor correo Hudson.

Segunda clase, 346 pesetas. Tercera clase, 181,10 pesetas. Billetes a San Francisco de California y a cualquier otro punto de los Estados Unidos. Para más informes dirigirse a los agentes en Vigo ANTONIO CONDE HIJOS

COMPANIA ARROTEGUI

Para la Habana, Matanzas, Cárdenas, Santiago de Cuba y Cienfuegos, saldrá de Vigo directamente el 11 de Diciembre el vapor correo SANTANDRINO. Precio del pasaje: A la Habana, tercera clase, 212,10 pesetas; A Santiago de Cuba y demás puertos, 297,10. Luz eléctrica, literas metálicas, baños, duchas, retretas inodoros, camareros para familias. Para más informes dirigirse a los consignatarios en Vigo, Antonio Conde Hijo, calle de Luis Taboada.

A. R. Gallardo

fijó su residencia definitivamente en Hervas (Extremadura) Dist. Hervas media hora de Béjar y diez minutos de Baños. HECHOS, NO PALABRAS. CURACIONES SORPRENDENTES.

Nicasia Romo-Rojo, Travesía de la Carrera, número 3 y 5; Carmen Barreras Martín, calle del Barco; Felicitá Izquierdo, calle Corredora, 10 (el Candiles, fragua número 12); Bonifacio Bejarano, Plaza Nueva, 8; Victoria Liberala, calle Aldeanueva, 15; Guillermo Martín González, Verdelejo, 16; Ignacio Durán y 200 más ¡en 40 días! Un prodigio de actividad y acierto! Aureliano Rodríguez Gallardo jamás contesta consultas por escrito. HERVAS CENTINERA, 5. H. 10 E.

Compañías Anglo Argentina y Houlder Line

Servicio combinado de vapores rápidos

Montevideo y Buenos Aires. PROXIMAS SALIDAS: 9 de Diciembre EL URUGUAYO; 16 de Diciembre LA CORRENTINA; 30 de Diciembre LA ROSARINA. De Vigo para Montevideo y Buenos Aires, saldrán los vapores nuevos son a 4 días helice y se completan en la travesía 16 días. Admite pasajeros de primera y tercera clase. Precios del pasaje en tercera clase: Para los barcos de doble helice, 230,10 pesetas. Para los de una sola helice 223,10. Consignatarios en V. go: Señores Fernández y Hermano, Urdiz, 27, Vigo.

QUINO -- ARSENOL -- "CARNO"

Específico para el tratamiento de toda clase de fiebres, incluso infecciosas y en especial el Paludismo por crónico que sea en todas sus formas y Cuqueris, Paldica, en cuya curación triunfa con asombrosos resultados por los maravillosos efectos observados. DR. "CARNO", Químico - Farmacéutico - Rue Bonafé X 3 (Lyón) - Único y exclusivo depositario en España. Farmacia y droguería: G. Escudero Alvarez. Mercado, número 9 - Salamanca.

Horario y servicio de trenes

Linea de Medina del Campo. Correo número 1. - Sale a las 22,15. Llega a Medina a las 1,08. Mixto número 4. - 14,30 - 17,05. Mixto número 14. - 9,44 - 12,38. Mixto número 20. - 5,35 - 9,46. Sud-expres. - 0,15 - 2,01. (1) Circula los martes, jueves y domingos. Linea de Salamanca a la Frontera de Portugal. Correo número 1. - Sale a las 5,29. Correo número 2. - Llega a las 21,42. Mixto número 5. - 20,50. Mixto número 11. - 15,35. Sud-expres. - 7,31. Linea del Oeste. PARA PLASENCIA. Salida: Correo número 101, a las 5,10. Mercancías 111, a las 19,57. PARA ASTORGA. Salida: Correo número 102, a las 22,21. Mercancías 112, a las 10,15. PARA ZAMORA. Mercancías 132, a las 6,00 (los martes). Mercancías 133, a las 20,25 (los martes).

Linea de Peñaranda. Correo número 1. - Salida de Peñaranda a las 8,10. Llegada a Salamanca, a las 9,28. Correo número 6. - Salida de Salamanca, a las 16. Llegada a Peñaranda, a las 17,18. Además, los jueves de todo el año circulará un mixto, que saldrá de Salamanca a las 10,45 para llegar a Peñaranda a las 12. El regreso se hará saliendo de esta ciudad a las 17,45 y llegando a nuestra capital a las 20.

FUNERARIA

de Manuel Rodríguez. Corriolo, 28. (La más antigua de Salamanca)

Esta casa ha abierto un nuevo servicio de pompas fúnebres con todos los adelantos modernos, encargándose al efecto de todo lo concerniente al ramo, como sigue: Hacer diligencias para dentro y fuera de la población, fúnebres de todas clases a precios sumamente económicos; andas imperiales; carrozas de luto y gloria estilo Luis XVI, con dos y cuatro caballos; cañones para poner la capilla ardiente; cera para funerales y conducciones, de las mejores fábricas de España. También tenemos fúnebres de madera, tapizados, con tubo metálico, doble tapa y cierre hermético (que sirven para embalsamamientos), coronas de pluma y porcelana, pensamientos y cintas de todas clases. Todo a precios módicos desde los más modestos a lo más suntuoso. Los servicios de esta antigua funeraria se recomiendan por la seriedad y confianza con que se hacen. Tiene personal uniformado en los actos fúnebres. Se reciben encargos en el Corriolo, número 28 y calle de Meléndez, núm. 19. Los dependientes de esta casa no se presentan en ninguna parte sin previo aviso de los interesados.

BANOS DE LEDESMA

A 25 KILOMETROS DE SALAMANCA. Aguas hipotermiales de 52 grados de temperatura, Sulfitricas primitivas. Temporada oficial: de 1.º de Junio a 30 de Septiembre. Médico-director: DON HIPOLITO RODRIGUEZ PINILLA. Catedrático de la Universidad Central. Inclinaciones: Reumatismo en todas sus formas. Gota. Neuralgias. Parálisis. Miopías atónicas.

Imprenta y Librería de Francisco Núñez.

TALLERES DE COMERCIO: RAMOS DEL MANZANO, 42. CALLE DE LA RUA, NUM. 25.

Imprenta. CONFECCION DE TODA CLASE DE TRABAJOS TIPOGRAFICOS: OBRAS LITERARIAS Y DE TEXTO - PERIODICOS - REVISTAS - CARTAS - PARTICIPACIONES DE ENLACE - TARJETAS - MENUS - FACTURAS - CIRCULARES - PROGRAMAS Y CARTELES PARA ESPECTACULOS PUBLICOS - TRABAJOS DE LUJO - Y TODO LO RELACIONADO CON EL ARTE TIPOGRAFICO. GRANDES EXISTENCIAS EN TARJETAS POSTALES - MENUS - CARNETS - PAPEL PARA CARTAS Y SOBRES - OBJETOS PARA DIBUJO - MODELACION PARA AYUNTAMIENTOS Y JUZGADOS MUNICIPALES - MENAJE PARA ESCUELAS - CARTAS Y DEVOCIONARIOS - ETC.

Almanaque Baily-Baillière

ENCICLOPEDIA POPULAR. LUSTRADA PARA 1915. EN BOSTICA. 1,50 ptas. REGALO DE 1.000 céntimos de la lotería de Julio de 1915, cuyo premio puede llegar a 500.000 pesetas. Un tomo de cerca de 500 páginas. - 1.000 grabados en negro y color. En provincias, 400 más para gastos de transporte y cartitas.

Juan Carrara é Hijos.

Galle Real - Gibraltar. Agencia de vapores trasatlánticos para el Brasil y la Argentina. Servicio de las importantes líneas postales Italianas. PROXIMAS SALIDAS SALVO MODIFICACION. Para Santos y Buenos Aires, el 3 de Enero el paquete GARIBALDI. Trato inmejorable, alumbrado eléctrico, pan y carne fresca y vino todo el viaje, comida abun- dantísima, médico, medicinas y enfermería gratis. Telégrafo Marconi para comunicar desde alta mar con otros vapores y con la tierra. Puede reservarse la cabina con anticipación, dirigiéndose por carta ó telegrama, que con- tatará en el mismo día de su recibida. Para más informes, acídase a JUAN CARRARA E HIJOS (agentes), calle Real, Gibraltar.

ANISOSA

Nuevo preparado compues- to de bicarbonato de sosa pu- rísimo y esencia de anís. Sus- tituye con gran ventaja al bi- carbonato en todos sus usos. Caja, 0,50 pesetas.

SOLUCION BENEDICTO

de glicero-fosfato del cal con CREOSOLAL. - Tuberculosis, catarros crónicos, bronquitis y debilidad general. - Frasco, 2,50 pesetas en

DEPOSITO Doctor Benedicto, San Bernardo, 11, Madrid. Venta: Principales farmacias de España.

El establecimiento de imprenta está montado con todos los adelantos de la moderna tipografía.