ADVERTENCIA

Toda clase de correspondencia, lo mismo literaria que administrativa, se dirigirá á nombre del Director ó Administrador, á la calle de la Rúa, núm. 45, Imprenta y librería de Núñez. — Teléfono nº 37. — No se devuelven los originales.

Número suelto cinco cts.

El Adelanto

DIARIO DE SALAMANCA

PRECIOS DE SUBSCRIPCION

En Salamanca, un trimestre. . . . . 3'75 ptas.
Fuera de la capital, un trimestre . . 4'50 id.
Anuncios y otros insertos, precios por tarifa.
Todos los pagos anticipados.
Talleres: Ramos del Manzano, 42.—Teléfono nº 67.

Número atrasado diez cts.

Dos ediciones diarias. Martes 27 de Julio de 1915. Año XXXI - Núm. 9.556

NUESTRAS INFORMACIONES

La cosecha en Salamanca

Lo que dice el presidente de la Liga Agraria.—Estado de la recolección. Los cereales.—Las leguminosas.—Los precios.—Los trigos extranjeros.—Los gobernantes.—Los agricultores.

Llegó el día de Santiago. *La Mariseca* anunció las corridas de feria, y cuando la campana del Concejo se dejó oir sonoramente en la ciudad, la Plaza se vió inundada por los trabajadores campesinos, que minutos antes contemplaban estaxiados en la Lonja las milagrerías de un doctor asombroso.

No ha terminado la recolección, pero ya está todo en la era; dentro de unos días estará á buen recaudo y el labrador que tantos días de angustia ha vivido, mirará tranquilo las nubes y sonreirá un poco de las discusiones de los políticos.

En nuestra tierra salmantina, ¿qué figura hay más interesante que la del agricultor?

El periodista cree hoy que el agricultor es la figura más saliente y le visita y le habla y le pide sus impresiones con mucho más interés que si hablara á cualquiera de los dos mil señores que á diario hablan en la prensa.

El representante de los agricultores salmantinos es don Manuel José Hernández, presidente de la Liga, persona justamente estimada por su competencia en estos asuntos y por el cargo que desempeña.

Suyas son las contestaciones á nuestras preguntas, y por serlo saben nuestros lectores el valor que tienen.

Una advertencia queremos hacer al lector: don Manuel Hernández es un agricultor, no es uno de esos señores que fabrican frases hechas ni períodos redondos, es Manuel José el de Porteros, un labrador de pocas palabras, aunque muy castizas y autorizadas.

—¿Ha terminado la cosecha?

—No; no ha terminado, faltan aún algunos días y de mucho trabajo. En todo el mes que viene no se descansa.

—¿Qué tal será la cosecha en cereales?

—La de trigo no ha sido mala; aunque se ha mermado algo de centeno, no es mala, y de cebada es mediana, quizá un 30 por 100 menos que otros años.

—¿Se hace en buenas condiciones?

—Hasta la fecha sí, no ha habido contrariedades de importancia.

—¿Y cómo quedan ustedes?

—La cosecha, en conjunto, es más bien baja que alta, pero...

—¿Qué tal las algarrobas?

—Mal, un 40 por 100 menos que en otros años, tomando como tipo un decenio

—¿Y de lentejas?

—Regular. La de garbanzos es la que ha sido mala.

—De precios qué puede usted decirme.

—Que son los que ustedes publican en el periódico; que lo probable es que no bajen, pero que ahora no se sabe.

—¿Y si vienen trigos extranjeros?

—Ya se empieza á hablar de que vendrán, y lo malo de esto es que aunque no vengan la gente se alarma y la ventaja es para los acaparadores.

—¿Qué cree usted que podrían hacer en esto los Gobiernos?

—Restablecer los aranceles.

(Cuando terminábamos nuestra conversación, llega el señor Teso, presidente honorario de La Liga. Instado por mí toma parte en la conversación y contesta á mi pregunta de ¿qué pueden hacer los agricultores para su defensa?)

—Esto (dice el señor Teso), será lo eficaz lo que los agricultores hagan. De lo demás es poco lo que esperamos. Lo que los agricultores hagan unos en favor de otros, será hecho en favor de todos y con esto no necesitarán el apoyo de los Gobiernos, ni tendrán nada que temer de los extraños.

Sus palabras tienen cierto tono de esperanza que anima á pensar en días mejores en que los agricultores salmantinos, siguiendo los consejos de sus directores, buscarán en el apoyo mútuo el alivio á sus necesidades.

Sir-Ve.

Del "Boletín Oficial,,.

El *Boletín Oficial* de ayer publica lo siguiente:

Relación de los pueblos de esta provincia á quienes corresponde efectuar la renovación ordinaria de los jueces municipales y sus suplentes el día 1.º del año próximo.

Circular de este Gobierno civil sobre reses mostrencas.

Circular de la Administración de contribuciones de esta provincia sobre altas y bajas en la Administración industrial y de comercio.

MADRID AL DIA

DISTRACCIONES VERANIEGAS

¡Nada, pero que nada interesante!

¡Vaya un Madrid!

Más animación hay en Pozuelo.

¿Y, la verbena de Santiago?—interrogarán mis lectores.

Conmigo no van las verbenas. Yo soy el menos jaranero de los matritenses.

Amador de los Ríos—don José Fernández—les referirá punto por punto cuanto dice ó hace relación con esta especie de fiestas populares, remontándose el mencionado cronista muy gallardamente á los orígenes verbeneros.

Mientras tanto, descansa Répide, escribe crónicas políticas el ciudadano Mora y se dedica á su género singular Diego San José.

Bueno, lectores; quiten ustedes la verbena de Santiago, y á ver qué vida!

Pues una vida siempre igual, calcada en una misma pauta, copiada del mismísimo arcáico modelo.

Un día se parece al otro y otro al uno. Es para desesperarse y dormirse.

Si no fuese por las combinaciones verificadas en lo que á muy altos cargos militares respecta, nos aburriríamos como el profeta Job.

Los periódicos de mayor cuantía salen con mucha prosa y con una que otra almendrilla poética digna de ser vista al través de un telescopio.

La mayor atracción está en el Manzanares. Allí se bañan los chicos á cientos, y los mayores no se bañan por vergüenza. Señores, ¡hay que ver lo que se vería en el famoso río si nos lanzáramos en sus ondas todos!

Porque los baños cubiertos no bastan para un millar de personas, y somos seiscientas mil en esta populosa villa.

Verdad es que á la fecha andarán por esas playas—las del Norte y de Levante, pues hay quien veranea en Alicante, y las del Noroeste—unas trescientas mil almas domiciliadas en la capital máxima española. Y si las otras trecientas mil quisiéramos atenernos á los preceptos de la higiene, en su rama hidroterápica, nos veríamos negros para limpiar nuestro físico en el Manzanares, que hoy es un arenal húmedo y pegajoso. No convertiríamos en lija y en lija de piel.

Los individuos y las familias pudientes que no siguen la moda de veranear fuera de su patria chica, disponen de mil recursos para no hastiarse en la excorte. Claro, con dinero se consigue hasta lo absurdo.

Ahí están los jardines del Buen Retiro, las sillas de Recoletos, los merenderos ilustrados de la Florida la Cuesta de las Perdices, los cinematógrafos instalados al aire libre ó que gastan amplios ventiladores, los *bares* con camareras y tantos otros deliciosos atractivos más.

Los pobres, nosotros los pobres, veraneamos en las puertas de nuestras casas, temblando por si á Dato se le escurre un pié en la esfera de la neutralidad, comentando las fantásticas descripciones que en *El Bólido* hace Iglesias Hermida y llorando los altos precios que alcanzan los víveres, desde el pescado hasta los tomates. ¡Un kilo, un real!

Paliol.

El Sr. Pérez Oliva en Salamanca

A las cinco de ayer mañana llegó á nuestra capital el diputado á Cortes por este distrito y querido amigo nuestro don Isidro Pérez Oliva.

Desde la estación y acompañado por su hermano don Telesforo, nuestro buen amigo, trasladóse á su finca de El Puerto, donde permaneció durante todo el día de ayer.

Hoy era esperado en Salamanca y, seguramente, su breve estancia entre nosotros ha de dar lugar á que sus numerosos amigos particulares y políticos le testimonien sus simpatías y la gratitud que este pueblo siente por los beneficios que debe á su digno representante en Cortes.

Ultimamente, y gracias á las gestiones del señor Pérez Oliva, se ha logrado que el Estado acepte el solar ofrecido por nuestro Ayuntamiento para la construcción de la nueva casa de Correos y Telégrafos, la ampliación del puente sobre el Tormes en Alba de Tormes, el indulto de los hermanos Sánchez Reyes, las subvenciones á la Cámara de Comercio é Hijos del Trabajo, y otras mil ventajas locales y provinciales que no detallamos pero que en la memoria de todos nuestros lectores están.

Todos estos éxitos, reveladores de la inteligencia y laboriosidad del señor Pérez Oliva, han sido aplaudidos por cuantos anteponen el salmantinismo á la política y han de hacer que nuestro querido amigo reciba, durante su breve estancia entre nosotros, pruebas inequívocas del general afecto que ha sabido conquistarse por sus sacrificios en pro del distrito.

Entre los liberales de Salamanca se ha iniciado la idea de celebrar en su honor un homenaje que, por la época en que nos hallamos, ha sido aplazado para ocasión más oportuna.

Sea bien venido el señor Pérez Oliva.

*

Pérez Oliva y Alba de Tormes.

No satisfecho el Ayuntamiento de la inmediata villa con haber consignado en una de sus últimas sesiones un expresivo voto de gracias para el señor Pérez Oliva, que como saben nuestros lectores acaba de conseguir, entre otros beneficios, la aprobación del proyecto de obras de ensanche del puente, y con el fin de testimoniar á nuestro celoso representante en Cortes el reconocimiento del pueblo, ha resuelto celebrar en su honor un banquete popular, cuya idea ha sido acogida por todos con el mayor entusiasmo y cariño.

Don Isidro Pérez Oliva contestó ya, según nos dicen, á la invitación del alcalde aceptando el banquete, no por lo que dehomenaje representa, sino por satisfacer una vez más sus deseos de siempre, que no son otros que los de atender á los requerimientos de sus electores y aprovechar todas las ocasiones que se le presenten para ponerse al habla con ellos. Será fácil que no se verifique hasta que se hayan terminado las faenas del verano, en razón á las ansias que muestran por asistir á tan hermoso acto numerosas representaciones de todos los pueblos del partido. Oportunamente daremos cuenta de la fecha en que piensen realizarlo.

DE AYER A HOY

Acontecimientos importantes no hubo, y más vale si habían de ser tristes ó desagradables.

La temperatura fué soportable hasta para los que pasamos el verano en estas *playas* por imposibilidad de asomarnos á otras.

Y hay que ver, y en este mismo número pueden enterarse nuestros lectores, las facilidades que las compañías ferroviarias dan para asomarse al mar y pasar unos días respirando sus brisas.

Persona tan autorizada como el presidente de la Liga de Agricultores, habla en nuestras informaciones, y de sus verídicos informes resulta que de lo que se contaba de la actual cosecha queda solo *la mitad de la mitad*.

Lo que hace falta, ya que la cantidad no sea mucha, es que los precios no bajen con grave perjuicio de los labradores... y sin beneficio para los consumidores.

Que todo podría ocurrir.

EL DIA EN LA AUDIENCIA

Travesura de chicos

Por disputarse un trozo de turrón el 23 de Diciembre último cuestionaron en esta ciudad dos chiculeos, de doce años, y resulta de la infantil contienda fué que Santiago Hernández pinchó en la espalda con una navajilla á Tomás Delgado, produciéndose una lesión, para curar de la cual necesitó 52 días de asistencia facultativa.

En virtud de este hecho, procesó el Juzgado á Santiago, y ayer compareció en la sección primera, provisionalmente acusado por el teniente fiscal señor Concha, como autor de un delito de lesiones graves, con la atenuante específica en su favor de ser menor de quince años.

El letrado señor Gándara, defensor del acusado Santiago, sostenía que se hallaba exento de responsabilidad, por carecer de discernimiento bastante para apreciar la trascendencia del hecho que ejecutó.

Las conclusiones de la defensa resultaron confirmadas en el juicio por el dictamen pericial, y en su vista el fiscal retiró la acusación que tenía formulada.

Quedó concluso el acto para sentencia.

El Licenciado Salvadera.

DEL AYUNTAMIENTO

Junta municipal de asociados.

Esta tarde, á las seis, tendrá lugar en el Ayuntamiento la Junta municipal administrativa convocada para el día 19 del actual y que no se celebró por no haber concurrido número suficiente de señores vocales.

En ella se tratará de los asuntos siguientes:

Acta de la sesión anterior.

Presupuesto extraordinario para cubrir las atenciones de subsistencias conforme á lo dispuesto por la ley de 18 de Febrero del año actual. Expediente de nombramiento de médicos de la Beneficencia municipal.

SUCESOS LOCALES

Por espigar.

En la Casa de Socorro fué curada ayer tarde una mujer llamada Angela González, de cincuenta y siete años, la cual presentaba una herida contusa en el costado izquierdo, que le fué producida, según manifestó, por un sujeto llamado Pablo, cuando se hallaba espigando en el término de los Villares.

A la misma hora fué curado también un sujeto llamado Antonio de Pedro, de cincuenta y tres años, de una herida contusa en la región parietal izquierda.

Es barrendero de oficio, domiciliado en el paseo del Rollo, y según manifestó, dicha herida se la produjo con una cayada un guarda jurado, con el pretexto de que se hallaba espigando.

Los exploradores salmantinos

Marcha á pie.

Verdaderamente feliz ha sido el éxito alcanzado por los señores Barrado, Herrera, Monjardín y Larrauri, en la excursión realizada á Peñaranda de Bracamonte. A continuación damos algunos detalles de esta importante excursión.

Salieron de Salamanca el sábado á las cuatro en punto de la mañana, llegando á Peñaranda á las seis cuarenta y cinco.

El recibimiento que los exploradores peñarandinos hicieron á éstos (á pesar de no estar anunciado), fué entusiasta.

Acompañados de algunos subinstructores de la vecina ciudad, levantaron la tienda de campaña, donde pasaron la noche.

A las diez del domingo emprendieron el regreso, haciendo su entrada en esta á las diez de la noche y demostrando así su excelente resistencia.

Nos ruegan los valientes expedicionarios hagamos constar su agradecimiento hacia el alcalde accidental y en general á todos los exploradores peñarandinos.

*

Un explorador ha entregado una papeleta de empeño del Monte de Piedad, expedida el 23 del actual, que queda en el Club á disposición del que acredite ser su dueño.

Notas de sociedad

Viajes.

Han salido:

Para su finca de Arregui-Enea (Tolosa), nuestro querido amigo el secretario de esta Audiencia don Francisco Javier Sánchez Pacheco.

= Para Fuenterrabía, la respetable señora doña Carolina Leinnkuhl de Gil.

= Para sus posesiones de Navales, la respetable señora doña Sinforiana Martín, viuda de Sánchez de la Fuente.

= Para Sevilla y Malaga, el reputado doctor don Pablo Lazárraga, que ha visitado la sierra de Béjar acompañado de su íntimo amigo don Adolfo Vergez.

= Para su finca de la Colonia de San Francisco, de Bejar, la señora del industrial don Manuel García Alvarez.

= Para la Sierra de Gredos, nuestros queridos amigos don Andrés P. Cardenal y don Eugenio C. Calón.

= Para Covadonga, nuestros estimados amigos el canónigo de esta Catedral señor Boíza, su hermano el director de *La Basílica Teresiana* don Antonio y sus hermanas.

= De Barbadillo para Figueira, don Sabas Fernández, capitán retirado, con su esposa é hijos.

= Para el mismo punto, la bella señorita Agustina Hernández, profesora del grupo escolar de la Alamedilla.

= Para Barbadillo, la señorita Agueda Jiménez.

= Han llegado:

De Alceda y Solares, nuestros queridos amigos don Carlos Luna y el doctor Orea Pollo.

El señor Luna viene un tanto mejorado de su dolencia.

= De Barbadillo, la señora é hijos de don José Vaquero, nuestro buen amigo.

Natalicio.

La distinguida señora doña Enriqueta Gómez de Liaño, esposa de nuestro estimado amigo don Ramón Frontera, de Peñaranda, ha dado á luz con toda felicidad una hermosa niña.

El entierro del señor Rodríguez Toribio.

A las cinco y media de la tarde fué ayer trasladado el cadáver del infortunado ingeniero de Montes don Federico Rodríguez Toribio, desde Aldeatejada, al cementerio de Tejares.

De nuestra ciudad salieron para dicho sitio un gran número de coches y automóviles ocupados por amigos del finado y de su estimada familia, los cuales acompañaron los restos mortales del malogrado joven hasta el Cementerio, donde se le dió sepultura.

Y como de Tejares, Doñinos y otros pueblos cercanos habían acudido también gran número de personas, el entierro fué una expresiva é imponente manifestación de duelo, poniendo de manifiesto la sensible desgracia en cuanto se estimaban por todos las condiciones de talento y bondad del llorado joven, y cuán verdaderas y generales son las simpatías que tanto él como su familia gozan entre los que se llaman sus amigos.

Sobre el féretro, arrastrado por severa carroza fúnebre, había depositadas cuatro hermosas coronas. Una, regalo de su padre y hermanos; otra, de sus tíos y primos; otra, de sus amigos, y otra del cuerpo de ingenieros de montes.

Además, á Aldeatejada habían enviado otra los mozos de Doñinos.

Presidieron el duelo los señores don Federico García Martín, don Rogelio Rodríguez Olivera, ingeniero jefe de Montes; don Atanasio Rodríguez, don Ramón Hernández Ballesteros y don Ventura Holgado.

Las cintas fueron llevadas por los señores don Juan y don Cándido García, don Ramón Cuesta y don Luis González.

Al entierro asistieron de esta ciudad comisiones de la jefatura de ingenieros de caminos, montes y otros centros oficiales, abogados, propietarios, industriales y representaciones, en fin, de todas las clases sociales.

Otro entierro.

A las seis y media de la tarde de ayer se verificó el entierro de la esposa de nuestro querido amigo el conocido industrial don José Castaño.

El cadáver fué llevado en andas hasta el Cementerio.

Del féretro pendía una preciosa corona, regalo del esposo é hijos de la finada.

A la conducción asistió un numerosísimo y distinguido acompañamiento, que testimonió de esa manera las grandes amistades que tiene en Salamanca la familia doliente.

El duelo fué presidido por don Federico Hoyos, don Ricardo Castaño, don Enrique González, don Ramón Ramos y don Ramón González.

A don José Castaño, hijos y demás familia hacemos nuevamente presente nuestro pésame.

Varias.

Se encuentran en su fica de Villa-Montero, cercana á Peñaranda, la esposa de nuestro amigo don Hipólito Montero y sus hijos.

= De la dehesa de Valdemimbre, donde ha pasado una temporada, se ha trasladado á Cañedino, con su distinguida familia, el senador por esta provincia señor Oliva (don Nicolás).

Médico salmantino en la Marina inglesa de guerra.

Hace ya bastante tiempo que, después de pasar en Salamanca una temporada al lado de su señor padre, nuestro buen amigo el oficial primero de esta Diputación don Eusebio de Pedro Burgueño, regresó á Buenos Aires el joven médico don Rogelio de Pedro Carranza, muy conocido entre nosotros.

Durante algunos meses el joven Carranza dejó de escribir á su familia, y ayer, su padre, el señor Burgueño, recibió una carta fechada en Liverpool en la que su hijo le participaba que había entrado como médico al servicio de la marina inglesa, en cuya Armada estaba de operaciones navales, por su propia voluntad.

El joven médico salmantino daba detalles muy curiosos de la marcha de la campaña y mostraba su agradecimiento por las grandes consideraciones que de los ingleses recibía, aumentadas al conocerse su nacionalidad.

Mucha suerte deseamos al distinguido joven en su arriesgada empresa, y de todas veras deseamos su pronta vuelta al lado de su familia.

CUESTIONES MERCANTILES

Una velada.

Mañana por la mañana llegarán á Salamanca, de paso para otras poblaciones, el presidente de la Federación nacional de dependientes de comercio y otro compañero de la Junta directiva.

Con este motivo, mañana, miércoles, á las diez de la noche, se hará la presentación de los comisionados, y éstos saludarán á sus compañeros de esta localidad.

La entrada será pública. El acto tendrá lugar en el domicilio social de los dependientes de comercio, Zamora, 24.

EL VERANEO

Viaje de recreo á Figueira da Foz

La Compañía del ferrocarril de Salamanca á la Frontera de Portugal, combinada con la portuguesa de Beira Alta, ha organizado para el día 14 de Agosto de 1915, un viaje de recreo á la hermosa playa y ciudad de Figueira da Foz, con billetes de ida y vuelta á precios reducidos en segunda y tercera clase, pudiéndose efectuar al regreso la visita al monasterio y hermoso panorama de Bussaco, en Luso.

He aquí los precios de los billetes, valederos por 14 días.

Desde Salamanca, Tejares, Doñinos, Barbadillo, Quejigal y Bóveda, 14,75 pesetas en segunda clase y 11,50 en tercera.

Desde Fuente de San Esteban, Martín del Río, El Collado, Sancti Spíritus y Ciudad Rodrigo, 12,55 en segunda y 9,75 en tercera.

Desde Carpio y Espeja, 12,10 en segunda y 8,65 en tercera.

Desde Boada, Villares de Yeltes, Villavieja, Bogajo, Olmedo y Lumbrales, 14,30 en segunda y 11,15 en tercera.

Condiciones.

1.ª En los precios arriba indicados está incluído el impuesto para el Tesoro portugués y el de asistencia.

2.ª Los billetes dan derecho al recorrido entre la estación de procedencia y la de destino; los portadores de ellos que así lo deseen, podrán quedarse, al regreso, un día en la estación de Luso, con objeto de visitar el monasterio de Bussaco, entendiéndose que, transcurrido el plazo señalado anteriormente para su salida de dicha estación, los portadores de estos billetes pagarán el precio de un billete ordinario de la clase que corresponda desde este punto á la estación donde fué expedido, descontando el importe satisfecho por el billete de vuelta, el cual quedará anulado. Los viajeros no podrán quedarse, tanto á la ida como á la vuelta, en otra estación que la señalada anteriormente y por el tiempo que se determina.

3.ª No se admiten más equipajes que pequeños bultos que los viajeros puedan llevar á la mano sin molestar á los demás.

4.ª No se expenden medios billetes para niños ni á los militares y marinos.

5.ª Los viajeros que tomen billete en las estaciones desde Salamanca hasta Espeja, efectuarán el viaje de ida por los trenes especiales de viajeros serie A y B, que saldrán de Fuente de San Esteban á las 18 29, y de Salamanca á las 17 del día 14 de Agosto, respectivamente.

Los viajeros procedentes de la línea de Barca entre las estaciones de Lumbrales y Boada, lo verificarán por el tren correo número 4 hasta Fuente de San Esteban, y desde este punto continuarán su viaje por el tren especial serie B ya citado, que sale de Fuente de San Esteban á las 20,13, procedente de Salamanca. Todos los viajeros de estos trenes continuarán el viaje hasta Figueira en los mismos coches y trenes referidos sin hacer ningún trasbordo, llegando á Figueira á las 7,51 y 9,37 de la mañana del día 15 de Agosto.

6.ª El regreso podrán efectuarlo por cualquiera de los trenes ordinarios que admita viajeros de las clases indicadas, hasta el día 27 de Agosto inclusive.

7.ª Quedan en vigor las condiciones de las tarifas generales de las Compañías en todo lo que no se halle alterado por las precedentes.

Los viajeros con billetes de baños de mar de ida y vuelta de las tres clases, pueden utilizar también estos trenes con destino á Figueira, en las condiciones señaladas para los mismos en el cartel correspondiente.

Dicho tren saldrá de Salamanca el día 14 del próximo Agosto, á las 17, para llegar á Figueira á las 7,51 del día 15.

Sucesos provinciales

Una riña.

La benemérita de La Alberca comunica que en el término municipal de dicho pueblo riñeron el sábado último, por rivalidades del oficio, Saturnino Pérez Gómara é Isidoro Rodríguez García, resultando el primero con heridas graves y el segundo levemente herido.

Se acometieron á navajazos y fueron detenidos y puestos á disposición del Juzgado correspondiente.

Alhajas falsas.

La vecina de Ledesma, doña Teresa Hernández, ha sido estafada en 75 pesetas por una mujer quinquillera de oficio, que en dicho precio vendióle unas alhajas que luego resultaron falsas.

Denunciada la estafa, la benemérita salió en persecución de la autora, logrando detenerla junto con otras cuatro personas que la acompañaban, siendo puestas á disposición del Juzgado de Ledesma.

Chismografía taurina

La corrida-concurso de Vitigudino.

La empresa de la plaza de toros de Vitigudino ha organizado para el día 16 del próximo mes de Agosto, una corrida-concurso de toros, en la que tomarán parte los valientes diestros Rufino de San Vicente (Chiquito de Begoña) y Manuel Morales (Ostioncito).

Los toros serán cuatro, pertenecientes á otras tantas ganaderías no asociadas, y se adjudicará un premio de 500 pesetas al que mejor lidia hiciere.

La empresa ha dispuesto que el Jurado calificador lo formen los aficionados don Pedro Sánchez (de Salamanca), don Casto Sánchez Tapia (de Vitigudino) y nuestro compañero de redacción don José Sánchez Gómez *(El Timbalero)*.

He aquí las condiciones para la adjudicación del premio:

1.ª La empresa de este circo taurino celebrará el próximo día 16 de Agosto y hora de las diez y seis y media una corrida de cuatro toros de diferentes ganaderías, los que no podrán tener más de tres años y sus respectivas yerbas.

2.ª Los ganaderos que quieran tomar parte en el mismo, tendrán que solicitarlo por escrito antes del día 11 de Marzo próximo, de la empresa, en papel común.

3.ª Si de los ganaderos que solicitaren el concurso hubiera mayor número de cuatro, serán sorteados, y de los que se elijan por sorteo se le comunicará por la empresa para que puedan preparar el toro que necesariamente se compromete á traer para la corrida.

4.ª Los cuatro ganaderos que les quepa en suerte poner los toros, quedarán obligados á presentarlos en esta villa la víspera de la corrida para su exposición al público, como así á dar el toro encerrado y enchiquerado antes de la hora de la corrida, quedando el ries-

(c) Universidad de Salamanca

go de la empresa si se inutilizara en los toriles.

5.ª La empresa abonará por cada un toro que se lidie la suma de quinientas pesetas, sin más remuneración que referida cantidad.

6.ª La empresa designará tres personas inteligentes que han de formar el Jurado para que se adjudique al mejor toro un premio en metálico papel de 500 pesetas que pagará la referida empresa el día 16 de Agosto, á las ocho de la noche, al dueño de la res que á juicio del Jurado se crea más merecedor.

7.ª En el caso de que por fuerza mayor como lluvia, alteración de orden ó cosa análoga, la corrida se suspendiera y fuera fácil su celebración al siguiente día, quedan obligados los concursantes ó ganaderos á permitir la lidia de su toro en el siguiente día, pero si esto no fuera fácil ó conveniente, la empresa, si había salido el toro de la dehesa, abonará 50 pesetas á cada ganadero para regresar con referida res á su finca.

Lo que se hace público para conocimiento de los interesados.

Vitigudino, 10 de Enero de 1915.—La empresa, *Hijos de J. Hernández.*

*

Oportunamente anunciaremos los toros que han de lidiarse, precio de las localidades y modo de efectuar el viaje á la vecina y simpática villa.

PARA EL ADELANTO

Carnet de modas.

(SERVICIO ESPECIAL)

Combinar habitualmente detalles atrayentes y sugestivos de pasadas modas con la moda presente, conjuntar un traje de manera que su forma, su tono y sus adornos armonicen justamente con la esbeltez natural de la persona que haya de vestirle, es el gran secreto, el único de quien aspira á gozar fama de hábil modisto, y pretende imponer sus creaciones.

Precisamente los modelos de Julio reunen estas condiciones, y en los paseos observamos entre los trajes más sugestivos, cuatro modelos que, teniendo en sí cierto parecido general, se di-

rencifean notablemente en sus detalles, dándolos una gracia y una sugestión encantadoras.

Son los cuatro trajes de lencería y uno de ellos constituído por un doble bolero, de ancho volante, plisado, como igualmente junto al talle, queda completado por una blusa ancha, de cuello vuelto y mangas hasta el antebrazo, ceñida á la cintura por sencillo cordón. Sobre esta blusa, de batista ó seda de China, va un chalequito turco, bordado y de puntas redondas que presta á la figura un agradable encanto.

El segundo modelo, cuya sencilla falda no ofrece dificultad alguna, se completa con una blusa de paños cruzados guarnecida en el descote con encajes y sujeta á la cintura por ancho ceñidor-faja cuyas puntas se cruzan á la segunda vuelta sobre la cadera, sujetándolas con un fino broche ú hebilla.

Los otros dos trajes, más semejantes entre sí, pero muy elegantes ambos, se componen de un triple bolero, finamente plegado en uno, tableado en otro y una blusa de sencillo delantero cruzado, guarnecida con lindos adornos. Estos adornos consisten bien en rosetas bordadas á todo lo largo de los delanteros, ó bien en trencilla ancha de seda, plegada. Las mangas en su modelo son largas y ceñidas á la muñeca formando puño libre; y en el segundo, cortas hasta el codo, con puño vuelto. El cinturón en ambos modelos es una ancha tira de seda levemente plegada y abrochada á un lado.

Todos estos trajes cuya sencillez corre parejas con su elegancia, se adoptan perfectamente á toda clase de tipos, prestando á la figura una esbeltez difícil de conseguir aun con los vestidos de corte sastre. Muchas bellas lectoras encontrarán en los modelos descritos un motivo para demostrar su buen gusto y para realzar sus naturales encantos con un traje poco costoso.

Sabina de Beaucour.

París, Julio de 1915.

Las oposiciones á escuelas.

Turno libre.

Calificación obtenida en los ejercicios escritos de análisis gramatical leídos ayer.

Don Bernaado García Chamorro, 23 puntos; don Sergio García Gómez, 18; don Lucas García, 27; don Juan García Sánchez, 26; don Eugenio García Tapia, 27; don Ricardo Gómez Díaz, 32; don Emilio Gómez Montejo, 34; don Urbano González Alonso, 30; don José González Iglesias, 14; don Aurelio González Martín, 22; don Damián González Martín, 43; don Juan González Vicente, 26; don Aurelio González Pedrezuelo, 31; don Fernando Grande, 26; don Juan Gutiérrez, 28; don Zacarías Gutiérrez, 23, y don Angel D. Hernández González, 21.

Véanse los originales de 4.ª plana.

TEATRO BRETON

Compañía Caramba

Sigue esta notable compañía su labor artística en el gran teatro de la Zarzuela, de Madrid, en donde alcanza á diario nuevos triunfos.

Recientemente ha estrenado la preciosa opereta *Las maravillosas,* cuyo éxito ha sido completo. Así lo reconocen unánimemente los periódicos de la corte, de los cuales tomamos lo siguiente:

Del *Diario Universal.*

«Una prueba más del arte con que la compañía Scognamiglio Caramba pone y representa las obras es el buen éxito logrado anoche en la Zarzuela por la opereta, de Leo Fall, *Las maravillosas:* el público la oyó con gusto, sin la menor fatiga; aplaudió con calor en algunos momentos, y salió del teatro muy satisfecho..., como si hace algunos años no hubiese protestado, y muy ruidosamente, la misma obra cuando á un autor español, discreto y acostumbrado á triunfar, se le ocurrió arreglarla y estrenarla en Apolo.

La opereta de Fall, tal como la vimos anoche parecía otra distinta, y muy distinta de la que vimos en el teatro de la calle de Alcalá.

Excelentemente presentada, muy bien vestida, como de costumbre, y aun mejor porque la época en que se desarrolla su acción es una de las predilectas de Caramba, su vistosidad bastaba para borrar alguna languidez, que, por otra parte, evitaba casi siempre la interpretación alegre, regocijada, viva, que los artistas de Caramba saben dar á todas las obras, por pesadas que sean.

Las maravillosas, además, no lo es, excesivamente por lo menos: sin ser la mejor obra de Fall, tiene números muy amenos y en más de una ocasión interés orquestal superior al que suelen tener las operetas. Tiene, sobre todo, buen gusto y elegancia en la partitura: es decir, las características del género.

El público, pues, hizo bien aplaudiendo y no obstante esas condiciones de la obra, muy plausibles, es justo reconocer que una gran parte de esos aplausos fueron ganados por los intérpretes de la opereta, y singularmente por la señorita Csillag por Borghese y por Caramba, en clase de sastre artista».

De *La Correspondencia de España:*

«Ya conocíamos esta obra por haber visto hace tiempo en Apolo un arreglo de ella en castellano, que no fué acogido cou gran entusiasmo, ni mucho menos, por el público madrileño.

No sabemos á qué obedecerá el hecho ciertísimo de que lo acontecido hace meses con otra obra—*Finalmenti soli!*—ocurrió anoche con *Las Maravillosas:* la versión castellana no satisfizo á los morenos, mientras que la adaptación de la obra austriaca al italiano agradó cumplidamente en ambos casos á los espectadores.

La música de Leo Fall ofrece en esta opereta sus características: es ligera y riente, poética y de ensueño, según lo demanden las situaciones.

Se repitieron algunos números, sobresaliendo unos cuplés coreados, que cantó muy bien la señorita Csillag, un quinteto y las primeras frases de un dúo amoroso, muy bien cantado por Borghese y la Csillag.

Valle, el gran actor, hizo de modo admirable un tipo cómico.

La señora Castagneta y los señores Consalvo y Treves trabajaron con acierto muy estimable.

La *mise en scene,* el decorado y el vestuario, muy lujosos y de irreprochable propiedad

Grandes aplausos resonaron en la sala durante la representación, y se hicieron más nutridos al acabar cada acto y al final de la obra, en que los artistas fueron llamados muchas veces á escena, en unión del maestro Bellezza, que había dirigido la orquesta con su pericia habitual.

El público salió complacido del teatro, aunque sin explicarse el por qué se ha traducido tan literalmente al castellano el nombre de las *merveilleuses,* aquellas lindas mujeres que alegraron con sus encantos la época napoleónica »

Tan aplaudida compañía terminará su labor artística en la corte el día 31 del actual, desde cuyo punto se dirigirá á Valencia para actuar hasta el 4 de Septiembre, en cuya fecha vendrá á esta capital para debutar en el teatro Bretón el día 7.

Probablemente lo hará con la preciosa obra, de gran espectáculo, *Finalmente soli.*

La empresa así lo desea, y en su gran interés de que el programa tenga todos los días notables novedades, se estrenarán diferentes monólogos de autores locales y se darán á conocer á toda orquesta *Los cantos charros* del maestro don Dámaso Ledesma, que serán interpretados por la estrella de la compañía Caramba señorita Ivanisi y coro general.

Sección de mercados.

Salamanca, 26.

Trigo, á 62 reales la fanega de 94 libras.
Centeno, á 48.
Cebada, á 28.
Tiempo, bueno.
Mercado, mediano.
Tendencia, muy baja.
Operaciones, pocas.

POR CORREO

Cantalapiedra, 26.

Trigo superior, fanega de 94 libras, de 52 á 52 1|2 reales.
Centeno, de 40 á 41 las 92 libras.
Cebada, de 23 á 24 la fanega.
Algarrobas, de 33 á 34.
Harina de primera, á 23 reales arroba.
Idem de segunda, á 22.
Idem de tercera, á 21.
Compras, inciertas
Tiempo, variable.
Aspecto de los campos, en la siega de trigos.

*

Equivalencias.

Según las publicadas de Real orden de 1886 las llamadas medidas y pesas legales de Castilla, son el sistema métrico.

La fanega de áridos, á 55,501 litros.
La cántara ó arroba de vino, á 16,13 C., 46,50.

De Ciudad Rodrigo

El capitán y oficiales del tercer escuadrón del regimiento cazadores de Albuera han conmemorado la festividad de su patrón el Apóstol Santiago con una misa rezada que se celebró el domingo á las once, en la iglesia de San Agustín y otra también rezada en el día siguiente á las diez y media, en sufragio de los difuntos del arma.

—En San Martín de Trevejo ha fallecido doña Francisca Godínez de Paz y Suazo, viuda de García Santibáñez y madre del conocido propietario don Carlos García Godínez de Paz, á quien envio mi sentido pésame.

—He saludado en esta ciudad: á don Joaquín Vargas, arquitecto provincial; don José Brusi Cuesta, profesor del Instituto de León, y señora; don Nicolás Ojesto é hija, de San Martín de Trevejo; señorita doña Trinidad Ortiz, de Madrid; don Victoriano Angoso, de Villoria de Buenamadre; don Vicente Segovia, de Tenebrón; don Jesús Domínguez, bibliotecario de la Universidad de Oviedo; don José Forns y señora, de Vitigudino; don Perfecto González, canónigo de Tuy; don Juan Ramón Sevillano y señora, de Sexmiro; don Ceferino Bravo, de Zamarra; don José Salamanca, conde del Campo Alange; don Luis Salamanca, marqués de Guadalcázar, con su apoderado general don Francisco González Rojas, y don Francisco de la Riva, marqués de Villa-Alcázar, y señora, de Madrid; señorita doña María Lafuentes García, sobrina del coronel de Carabineros don Enrique García, de Valladolid.

—Marcharon: para Espinho, don Marcelo Sánchez Manzano y señora, doña María Dorado, viuda de Sánchez Manzano é hijos y don Juan Montero, de Aldea del Obispo é hijas; para San Sebastián, doña Carmen de Vicente condesa viuda de Montarco y don Ramón Domínguez y señora; para Segovia, don Felipe de Vicente y señora; para Ledesma, las señoritas de Martos Roldán, y para varios puntos de Portugal, la señora é hijas del cónsul de aquella República en esta ciudad señor Borges.

—Regresaron: de Gallegos, la señorita Guadalupe Fonseca; de la Peña de Francia, don Severino Pacheco, don Alfredo González Larrea, don Juan Martín Notario y don Juan Ballesteros y sobrinas, y de Mondáriz, doña Lorenza Alaejos, viuda de Arroyo.—*El corresponsal.*

VIDA RELIGIOSA

En los padres Dominicos.

Hoy da principio la novena á Santo Domingo de Guzmán.

A las siete de la mañana, misa y novena. A las siete de la tarde, exposición de S. D. M., rosario, letanía cantada, ejercicio de la novena, pláticas todas las noches por un religioso de comunidad, terminando con la reserva y cantos al fundador.

El día 1.º de Agosto, en los ejercicios de la tarde, que serán á las cinco, se celebrará la reserva y procesión.

El día 4, fiesta de Santo Domingo, á las seis y media, misa de comunión general. A las diez, exposición de Su Divina Majestad, quedando expuesto todo el día y misa solemne que oficiarán los reverendos padres Jesuitas de la residencia de Salamanca, asistiendo una escogida orquesta. Por la tarde, á las cinco y media, reserva y procesión con las imágenes de Nuestra Señora y Santo Domingo.

Noticias.

El día 1.º del próximo mes de Agosto, á las once de la mañana, tendrá lugar en este cuartel de la Guardia civil la venta en pública subasta de las armas recogidas durante el mes actual por los infractores de la ley de caza.

Ha dado á luz con toda felicidad la esposa de nuestro estimado amigo el secretario de Zamayón don Octavio Herrero.

Séales enhorabuena.

Consulta * de * enfermedades
de la boca y protasis dentaria en el Gabinete Odontológico de Ludeña. Plaza Mayor, números 10 y 11, principal.

Registro civil.

Durante las últimas veinticuatro horas se han hecho en este Registro civil las siguientes inscripciones:

Nacimientos: Ninguno.

Defunciones: Ana Velasco García.

Las personas que quieran hacer una verdadera obra de caridad, pueden dirigirse á la calle de Azafranal, número 27, donde se encuentra una joven enferma y falta de recursos con que atender á sus necesidades.

Dr. Manuel Peláez
MEDICO-DENTISTA
De regreso de los Estados Unidos, donde ha practicado larga temporada los últimos adelantos de la especialidad, abrirá su consulta á fines de Julio. h—5—Ag

Plaza Mayor-Dr. Riesco 2, pral.

Con el número de hoy recibirán nuestros subscriptores un prospecto en el que *El Cultivador Moderno,* revista agrícola de Barcelona, da á conocer varias clases de semillas escogidas, muy útiles para los labradores, á los cuales va dirigido principalmente el indicado prospecto.

Es el mejor laxante **Grains de Vals** de acción suave y eficaz. Dósis, uno ó dos granos al cenar. Venta en farmacias

Según nos dicen, los secretarios de Ayuntamiento de esta provincia tienen acordado, la mayoría de ellos, que con motivo de ser el día 1.º de Agosto el ingreso en Caja de los mozos del actual reemplazo, tenga lugar una reunión de dichos señores en Salamanca y Ciudad Rodrigo para tratar de asuntos de la clase y pedir la pronta aprobación de su reglamento.

Enfermedades * de * la * vista.
Clínica de los doctores Alonso y Salcedo
Plaza de la libertad, número 9.—Salamanca.
Consulta: de once á una.

El acreditado ganadero don Lorenzo Rodríguez y Rodríguez, vecino de Espioja, tiene contratadas corridas de novillos para el día 30 y 31 del próximo Agosto en la villa de Fermoselle (Zamora), donde serán capeados y muertos á estoque dos hermosos toros que prometen dar mucho juego. El día 2 del próximo Septiembre serán rejoneados y muertos á estoque cuatro hermosos toretes de referido señor don Leonardo Rodríguez en la plaza de Ledesma, con motivo de la feria que se celebra en dicha villa anualmente, y dicho ganado será lidiado por una competente cuadrilla.

LOS SEMIDIOSES

El hermoso drama de Federico Oliver, «Los semidioses», á 35 céntimos obra completa. De venta: Librería de Núñez. 1—1

Por la Caja de Ahorros y Monte de Piedad de Salamanca, se hace saber que los objetos comprendidos en los talones de préstamos números 122.556 al 125.610 de empeños y 27.114 al 27.735 de renovaciones de ropas y 71 349 al 71.736 de empeños y 2.503 al 2.690 de renovaciones de alhajas, que no hayan sido renovados ó hechos efectivos por los interesados antes del día 1.º de Agosto próximo, serán subastados en el primer domingo y sucesivos de dicho mes.

CALDAS DE OVIEDO

Aguas naturales **nitrogenadas, bicarbonatadas y radiactivas.** de crédito positivo y reconocida eficacia en las enfermedades **reumáticas, catarrales, del aparato respiratorio** y otras.

Caudal abundantísimo; temperatura 43º c.; estufas é inhalaciones **directas del manantial;** y completas instalaciones balneoterápicas y de hospedaje; todo en condiciones inmejorables.

Temporada oficial: 1.º de Junio á 30 de Septiembre. Médico-director, **D. Enrique Doz.**

La Guía del bañista, gratis, en la administración del establecimiento y en *Oviedo, Magdalena, 2.* 20—a—16

UN BUEN APARATO

En otro lugar de este periódico publicamos el anuncio de una máquina denominada LA ZURCIDORA MECANICA que es, sin duda, de gran utilidad. Este aparato, que nosotros recomendamos eficazmente, puede ser manejado por un niño, al cual de un modo rápido y perfecto, le es fácil dejar zurcido ó remendado cualquier par de medias ó ropa, aunque estén ellas en mal estado. Nadie puede desconocer la utilidad que este aparato presta en cualquier casa de familia ó en la habitación de un hombre soltero; basta con hacer funcionar la maquinilla por breves momentos, y lo que parecía de arreglo imposible se transforma en un zurcido perfecto. LA ZURCIDORA MECANICA, que se ha abierto rápidamente paso en todos los mercados, puede considerarse de necesidad absoluta en toda casa de familia por ser un auxiliar inestimable de la mujer cuidadosa y económica. Don Maximino Schneider, Paseo de Gracia 97 Barcelona remite LA ZURCIDORA MECANICA libre de gastos por el módico precio de DIEZ pesetas.

Pensad bien en las ventajas que este aparato les puede proporcionar, y al escribir á la casa pidiendo uno, mencionad EL ADELANTO.

mt. y v.—104—3

Se arrienda la alquería, con su correspondiente casa, denominada Montegrande del Soto, en el término de Narros del Castillo (Avila), estando el barbecho en condiciones apropiadas para la siembra. Dirigirse en dicho pueblo, á doña Tomasa Alba. 15—a—15

Se vende ó se arrienda en termino de Sahugo, un coto de tierra denominado Bardalón de 25 hectáreas (39 fanegas), con muy buenos pastos. Para tratar, doña Julia Hernández Rúa. 56 Salamanca. 20 a 8

Casas: En distintos sitios de esta Capital se venden varias de diferentes precios desde 1.000 á 25.000 pesetas. Informará don Manuel Nieto, Abogado Procurador, calle de Zamora, número 69. 30—a 12

Buen negocio.-Por tener que ausentarse á temporadas, se traspasa la antigua y acreditadísima fundición de hierro y construcción de máquinas de Maculet. Para precios y condiciones, tratar con su dueño Manuel Maculet, Perales del Puerto, (Cáceres). 30-a-14

Traspaso.-Se hace en buenas condiciones del parador del Rincón.—Para informes, en el mismo.

Se vende coche de dos ruedas forma charret, cuatro asientos, con toldilla y guarniciones. Informarán Tavira, 12. 5 a—1

Arriendo.-Se hace de la aceña del Canto desde el 15 de Agosto en adelante Para tratar, con Eduardo Benito, en la misma. 3—2

Venta de una dehesa. - Tendrá lugar en subasta voluntaria el día 10 de Agosto próximo, á las doce horas, en la villa del Escorial, casa de don José Cuesta, ante el notario don Jacinto Alonso vecino de Villalba, de la dehesa de Fuentelámparas, distante á poco más de un kilómetro de la estación férrea de Zarzalejo (Madrid), bajo el tipo de 60.000 pesetas

Para detalles de descripción de la finca que se enajena libre de carga y corriente de títulos inscritos y condiciones de la subasta, dirigirse á dicho Notario y al Prior de San Lorenzo del Escorial, José María González Carrizo. 3—2

Criada.- Se necesita con buenas referencias. Corrillo. 28, darán razón.

Venta.-Se vende la casa señalada con el número 18 de la calle de Varillas. Para informes, Latira. 7. 15—10

Invernia.-Se necesitan cercados ó pastos independientes para 30 vacas Otro cercado para 14 reses separadas.

En Salamanca dirigirse á don Laureano Sánchez, Plazuela Episcopal, 9. 20—6

Ama de cría. Se necesita para casa de los padres. Informarán, Veracruz 1.ª, 26.

Se traspasa el acreditado restaurant de «Bomba». Corrillo, 12. Tiene horno. En el mismo informarán. 15 10

Se venden máquinas patentizadas para evitar el desarrollo del gorgojo en las lentejas.

Del precio y condiciones informarán los señores Hijos de L. Marcos, en Salamanca, quienes poseen la patente de invención de las mismas. 15—14

Desde el día 15 de Junio se hallan abiertos al público los BAÑOS DE CORCONTE (Reinosa Santander). Magníficas habitaciones, esmerado trato; para informes, dirigirse al establecimiento.

Las maravillosas AGUAS DE CORCONTE son las mejores y no tienen rival para combatir el artritismo, cólicos nefríticos, y todas las enfermedades de la vejiga 30—8

Venta de casa.-Se vende la señalada con el número 8, de la calle de Bordadores Informarán los señores Madruga y Olivera, Plaza del Mercado, 46. 15-13

Molinero. Se necesita molinero para un molino que está en construcción, siendo preciso aporte algún capital. Se garanti a buen jornal.- Informes: Gregorio Herrero, Carpio (Valladolid). 8—6

*** Abogados * del * Estado ***

Preparación para las próximas oposiciones á esta especialidad y á las de oficiales de Hacienda, Fomento y Gobernación bajo la dirección de los abogados del Estado don Enrique Casas y don Pedro Redondo.

Para informes, dirigirse al Hotel Pasaje ó del Comercio.

Francisco Peix.
Carretera de Ledesma, núms. 10 y 12 Salamanca.
Almacén de maderas, carbones minerales y brezo y materiales de construcción

El "606,,
o inyecta el médico especialista en enfermedades secretas
DON RAMON ACEDO
con veintiseis años de práctica y procedente del Hospital de San Juan de Dios, de Madrid Jesús, 7, y Pan y Carbón, 1, Salamanca.
Horas de consulta: de nueve á una de la mañana y de cuatro á nueve de la noche.

Clínica especial de enfermedades de la vista.
Eusebio Camazón (oculista) ex-ayudante de don Cayo Alvarado, Espos y Mina, 8, Salamanca. Horas de consulta: Mañana de once á una; tarde, de tres á cinco.

IGNACIO VEIGA
Primera casa en carbones minerales y antracitas y brezo
Almacén de vinos de uva, venta de harinas, y piensos.
Teléfonos. 143 y 98. Zamora, 27

Doctor Muñoz-Urra
Ex-interno de la Facultad de Medicina
Especialista en enfermedades de las vías urinarias y de la piel
CALLE DE SAN PABLO, 3 PRINCIPAL
Consulta de once á una de la mañana y de cinco á nueve de la noche.

Garage Moderno
PASEO DE LA GLORIETA
Construcción de carrocerías
Fábrica de Radiadores
y reparación de toda clase de motores.

Aceites. - Gasolinas. - Accesorios.

Compra y venta de Automóviles
Y
Automóviles de alquiler.

TELEFONO, NUMERO 66. El «Modern oil» es el aceite que conserva vuestro motor

ALCEDA Y ONTANEDA (Santander).
Aguas cloruradas-Sulfhídrico-Azoadas
Para las enfermedades de la piel insustituíbles.
Especialísimas para los catarros nasales, bronquiales y pulmonares; pues no hay otras que desprendan tan oportunamente asociados sul hido hídrico y nitrógeno.
Las inhalaciones de los gases y vapores de estas aguas son de reconocida eficacia. Cuando el catarro es húmedo y acompañado de espectoración matinal, el éxito es seguro
Médicos directores: Del Balneario de Alceda, ilustrísimo señor don Manuel Manzaneque; del Balneario de Ontaneda, don José Folla.
Pídase guía al Administrador, Gran Hotel de Ontaneda, desde 8,50 pesetas. 30—22

El sello instantáneo YER
Cura en cinco minutos el dolor de cabeza

EL SELLO YER cura Jaquecas.
EL SELLO YER cura dolores reumáticos.
EL SELLO YER cura la Grippe.
EL SELLO YER cura Dolor de Oídos.
EL SELLO YER cura Cólicos.
EL SELLO YER cura Dolor de Muelas.
EL SELLO YER cura la Gota.
EL SELLO YER cura Dolores Nerviosos.

Caja con un sólo sello, UN REAL.
Caja con doce SELLOS, pesetas 2,50.
De venta en todas las buenas farmacias y droguerías.

A Somosancho
Lo mismo que en años anteriores, hay coche desde Alba los lunes, miércoles y viernes, desde el 1.º de Julio al 10 de Septiembre, saliendo por la mañana á la llegada del tren de Salamanca
La estancia en este balneario es muy agradable y económica. h. 30 Ag.

GRANDES ALMACENES AL POR MAYOR Y MENOR
DE
Pérez y Paradinas
Plaza del Mercado, 38 - Salamanca
Fabricantes de tejidos y almacenistas en Barcelona, Madrid, Córdoba y Salamanca.
Por reforma del local: Gran rebaja de precios.
Con el fin de engrandecer la sección de venta al detall, ofrecemos en LIQUIDACION todos los artículos de la temporada de verano á precios sumamente económicos.

Redacción y talleres: Ramos del Manzano, número 42. Teléfono, 67.
El Adelanto
Administración: Rúa, núm. 25 (librería de Núñez) Teléfono, 27.

(c) Universidad de Salamanca

Información telegráfica.

(De nuestro redactor-corresponsal en Madrid señor Rivera.)

Madrid * Provincias * Extranjero.

LA GUERRA EUROPEA

Continúa la defensa de Varsovia

¿Intervención de Bulgaria?

Conferencia de las 5 mañana.

Madrid 27.

El comunicado francés.

La jornada de ayer.

El comunicado oficial francés de anoche dice así:

«En el Artois disminuyen en intensidad las acciones de artillería.

El enemigo ha lanzado obuses gruesos sobre Arras.

En Champagne, en el frente de Perthes, Beausejour y Beaucois ha habido luchas por medio de explosiones de minas conservando nosotros ventajas.

Ha habido un violento cañoneo en el bosque de Le Pretre.

En Pont Amouson el enemigo cañoneó las posiciones perdidas anteriormente.»

Turquía y Grecia.

Las autoridades otomanas ordenan la expulsión de los súbditos griegos.

Dicen de Atenas que continúa la tirantez de relaciones entre Turquía y Grecia.

Dicha tirantez ha sido agravada por la medida adoptada por las autoridades otomanas ordenando la expulsión de los súbditos griegos residentes en el Imperio.

El gobierno heleno ha formulado la protesta correspondiente.

La Sublime Puerta ha contestado oficialmente dando explicaciones y declarando que la medida no obedece á ningún propósito de perseguir á los súbditos de Grecia y perjudicarles en sus intereses, sino que se trata simplemente de la seguridad del Imperio.

La orden para la evacuación de Bourla ha sido anulada.

El cónsul de Grecia ha regresado á dicha población.

Buque torpedeado.

El "Grangevot,,.

Comunican de Londres que en el mar del Norte ha sido torpedeado y echado á pique por un submarino el buque mercante inglés «Grangevot», que hacía la travesía del Hodre á Arkangel.

Veinticuatro hombres de la tripulación han conseguido salvarse.

La guerra contra Turquía.

Las operaciones en el valle del Eufrates.

En la Cámara de los Comunes ha declarado Lord Chamberlain, encargado de la secretaría de Indias, que los tropas británicas han operado con gran éxito contra los turcos en el valle del Eufrates.

El día 24 los soldados británicos se apoderaron de importantes posiciones ocupadas por los turcos.

Estos tuvieron que retirarse.

Un cañonero que subió por el curso del río bombardeó al mismo tiempo la ciudad de Hazirienth, obligando á la guarnición á evacuar la ciudad.

Los turcos, en vista de sus derrotas, han tenido que batirse en retirada hacia el Norte, aguardándo la llegada de refuerzos.

Las autoridades militares de los Gobiernos turcos de Asia han dispuesto el reclutamiento de nuevos efectivos que enviarán á combatir contra los ingleses.

El día 25 las tropas británicas se apoderaron de una población importante que los turcos habían fortificado con el mayor cuidado.

Los ingleses se apoderaron de 11 cañones y dos ametralladoras haciendo varios centenares de prisioneros.

En la posición principal fueron encontrados 100 cadáveres turcos.

Los ingleses tuvieron unas 400 bajas entre muertos y heridos.

Los Estados Unidos y Alemania.

Indignación en Alemania.

La contestación de los Estados Unidos á la nota alemana ha causado gran irritación en el Imperio.

Los alemanes se muestran indignados.

La prensa ataca á los yanquis con gran dureza.

Pide al Gobierno que se niegue terminantemente á acceder á las reclamaciones formuladas por Wilson.

Los submarinos alemanes han torpedeado otro trasatlántico norteamericano.

Créese que sin tardar mucho los Estados Unidos enviarán un ultimatum á Alemania.

Las operaciones en Polonia.

El ataque contra Varsovia.

En la Cámara de los Comunes ha manifestado Lord Chamberlain que Varsovia resiste á pesar de los esfuerzos para apoderarse de la capital de Polonia.

El gran duque Nicolás está llevando la campaña con gran habilidad.

Los alemanes continúan detenidos en las posiciones que ocupan desde hace varios días, sin poder romper el muro de hierro formado por las tropas moscovitas.

Los rusos, que han concentrado sus efectivos, no ceden un palmo de terreno á pesar de los incesantes ataques alemanes.

El gigantesco esfuerzo alemán se dirige principalmente á forzar el paso por la parte del Este, pues en el Sur ha fracasado la ofensiva.

El ejército de Mackensen no puede hacer más que rechazar los formidables contraataques rusos.

Esta situación puede prolongarse varios días.

La acción naval de los aliados.

Ocupación de una isla.

Dicen de Roma que las fuerzas navales de los italianos, reforzadas por algunos buques franceses, han ocupado con tropas de desembarco la isla de Palagosa, importante posición estratégica austriaca.

Los soldados que constituían la guarnición de la isla han caído prisioneros.

Los torpederos franceses «Magón» y «Bifón», con un crucero italiano, se encargaron de cortar el cable que ponía en comunicación la isla con tierra firme.

Ha sido destruía la estación de avituallamiento que tenían los austriacos en la isla.

El bombardeo de los Dardanelos.

Sin descanso

Dicen de Atenas que la escuadra anglo-francesa está bombardeando las posiciones turcas que defienden los Dardanelos desde hace tres días sin un solo momento de descanso.

Los buques se relevan para que el bombardeo no sufra interrupción.

Los aliados quieren destruir todas las baterías turcas de la costa asiática.

Han caído sobre las fortificaciones turcas centenares de proyectiles de grueso calibre, que han causado daños muy considerables.

Las operaciones en el frente italiano.

Continúa la batalla.-Progreso de los italianos.—Prisioneros alemanes.

Dicen de Roma que, según informes del teatro de la guerra, continúa la gran batalla que se está librando desde hace varios días á lo largo del Isonso, Monte Caso y Goritzia.

Los soldados italianos se niegan á descansar, hasta conseguir el objetivo, encomendado á cada cuerpo para la jornada del día y rechazar los ataques austriacos.

Los italianos han ocupado posiciones muy importantes.

El «Boletín Oficial» detalla los progresos realizados.

Han sido hechos prisioneros 1.600 soldados austriacos, con 30 oficiales.

Los informes particulares aseguran que entre los prisioneros austriacos hay muchos soldados alemanes.

El terreno ocupado por los italianos se calcula en unos 3.400 kilómetros cuadrados al Sur de la línea del Isonzo.

Dentro de algunos días conseguirán los italianos una victoria decisiva, que ha de ser el final de esta primera parte de la campaña.

El comunicado alemán.

La ofensiva alemana en el teatro Oriental.

El comunicado oficial del cuartel general alemán, dice así:

«En el teatro occidental, nada importante.

En el frente del teatro oriental al Norte del Niemen, el ejército de Bulow ha llegado á la región de Poswol y Poniewit desalojando á los rusos de las posiciones en que se mantenían.

Unos 100 soldados cayeron prisioneros.

En el frente del Narew han cruzado los alemanes el río, más arriba de Ostolenka, á pesar de la resistencia de los rusos que se han visto obligados á retroceder hasta el Bug.

Algunos millares de rusos y más de 40 ametralladoras cayeron en manos de los alemanes.

Las tropas alemanas, encargadas de realizar el movimiento envolvente, se aproximaron por el Norte y Oeste de las fortificaciones de Nowo Georgiew y Varsovia.

En el Sudeste de la guerra los alemanes, después de las luchas de los últimos días, empujaron á los enemigos hacia el Norte.

El botín asciende á 1.457 soldados y once ametralladoras.

Al Oeste del Vístula, en las posiciones ocupadas por los ejércitos de Mackensenen, no ha cambiado la situación.»

En las provincias del Báltico.

Los alemanes avanzan.

Dicen de Londres, que según informes de Petrogrado, los alemanes continúan avanzando, pero con mucha lentitud, en las provincias del Báltico.

Las fuerzas alemanas marchan por el camino de Chwali y Kossiemy, donde la lucha es muy violenta, desde el día 24.

Bulgaria y Turquía.

¿Intervienen los búlgaros? Los turcos hacen compensaciones.

Dicen de Sofía que el día 22 fué firmado en Constantinopla un tratado entre Turquía y Bulgaria, mediante el cual la primera cede á la segunda los territorios de Ferre y Dede Agatch hasta la margen occidental del río Maritzia.

La noticia de este nuevo tratado entre Turquía y Bulgaria ha causado la consiguiente alarma, pues se considera como una compensación que ofrece el Imperio Otomano á su antigua rival, á cambio de su intervención en la guerra al lado de Alemania, Turquía y Austria-Hungría.

Parece que Bulgaria ha decidido lanzarse á la guerra para evitar el engrandecimiento de Serbia y conquistar la hegemonía en los Balkanes.

El comunicado italiano.

Progresos importantes.

El comunicado oficial italiano dice que en el ala izquierda conquistaron los italianos una vasta extensión de terreno, en el bosque de Capucción, en cuyo centro han sido asaltadas las posiciones de defensa de las alturas de San Martino y Carso.

En el ala derecha, el fuerte Seivugi, muchas veces conquistado y perdido, ha quedado finalmente en poder de los italianos.

Los austriacos han fortificado fuertemente el bosque, siendo desalojados á la bayoneta.

Emplearon granadas con gases asfixiantes.

Los italianos se defendieron con caretas apropósito.

Los italianos cogieron prisioneros 1 300 soldados y 50 oficiales austriacos.

En el resto del frente, nada importante.»

RIVERA

Conferencia de las 6 mañana.

Madrid 27.

Noticias del día

MADRID

Ya no hay huelga.

A última hora de anoche el subsecretario de Gobernación recibió á los periodistas participándoles que en principio habíase resuelto el conflicto marítimo que se avecinaba, desapareciendo los temores de una huelga general.

VALLADOLID

La cosecha de este año.-El general Silvestre.

De Valladolid participan que según datos que allí se reciben de toda Castila, la cosecha de trigo y de cebada es excelente; buena la de algarrobas y mediana la de garbanzos.

El trigo actual tiene un gran peso, no recordándose que una fanega pese, como hoy, 100 libras, cuando nunca pasó de 94.

—Se esperara la llegada del general señor Fernández Silvestre, que irá á Valladolid con el objeto de ingresar en la Academia de Caballería á un hijo suyo.

Los jefes y oficiales de guarnición en Valladolid preparan un banquete en honor de Silvestre.

—Las tropas siguen ejercitándose en paseos militares.

Ayer vivaquearon en Simancas, regresando después á Valladolid.

Se preparan paseos nocturnos.

BARCELONA

Preparando mitins.-Un suelto.

Los elementos republicanos de Barcelona preparan la celebración de un mitin con el objeto de protestar de que el Gobierno impida á las izquierdas exponer su criterio en la cuestión internacional.

En el mitin tomarán parte los directores de la política radical.

Los republicanos nacionalistas preparan la celebración de otro mitin conmemorativo de la semana sagrienta.

—Una mujer pidió ayer á un cabo de la guardia civil que subiera á su domicilio con el objeto de prender á unos ladrones.

El cabo accedió enseguida á la demanda que la mujer le hacía, y cuando el cabo subía las escaleras, la mujer le agredió por la espalda con un puñal.

La agresora fué detenida.

El cabo está grave.

TORTOSA

Intento de suicidio de una recién casada.

En Tortosa ocurrió ayer un suceso que fué muy comentado y que causó natural impresión.

Una joven llamada Jacinta Asensio, casada desde hace escasamente tres semanas, se arrojó al río Ebro.

Un vecino la vió y trató de salvarla, y ambos corrieron grave peligro de muerte.

Otros vecinos se arrojaron al río consiguiendo salval á Jacinta y al sujeto que había acudido á socorrerla y que á poco pierde la vida.

ALMERIA

Escándalo municipal.

En la sesión que ayer celebró el Ayuntamiento de Almería se produjo un formidable escándalo.

El alcalde propuso el nombramiento de hijo adoptivo de dicha capital á favor de don Luis Silvela.

Entre el público y algunos concejales salieron voces de que el señor Silvela carecía de mérito para tal honor.

Con tal motivo se produjo un fuerte escándalo.

Los guardias municipales tuvieron que desalojar el salón de sesiones, mientras nueve concejales, de 34 de que se compone el Ayuntamiento, votaban el acuerdo.

A la salida hubo carreras, sustos y cargas.

CADIZ

El Alfonso XIII.—Barcos ingleses que pasan.—El pan sube.—Incendio de cereales. El "Reina Regente,,.

Dicen de Cádiz que el pasado día 25 el «Alfonso XIII» se encontraba en alta mar, á 7.088 millas del puerto de Coruña.

—Unos pescadores vieron anoche pasar á gran velocidad, por aguas de Cádiz, hacia Poniente, á un crucero francés y dos torpederos ingleses.

—Los panaderos han aumentado el precio del pan en cinco céntimos.

—En San Fernando, en el cortijo «Corbacho», cerca de Medina Sidonia, un violento incendio ha destruído grandes porciones de cereales.

—El «Reina Regente» fondeó el viernes en la Carraca, zarpando de nuevo el sábado.

SAN SEBASTIAN

Un niño herido.-Dicen Sánchez Guerra.-Varias noticias.

Comunican de San Sebastián que ayer en Guetaria, al niño José Ignacio Gárate, se le disparó una escopeta, sufriendo graves heridas en la cabeza y en la cara.

—El ministro de la Gobernación, señor Sánchez Guerra, que se encuentra en San Sebastián pasando unos días al lado de su familia, recibió anoche á los periodistas y les dijo que había estado conferenciando con Madrid, pudiendo decir que mientras la huelga de Reus mejora, la de Sama de Langreo, empeora.

El señor Calvetón le visitó ayer.

También le visitaron los fabricantes de hormas de Eibar, con el objeto de hablarle del estado actual de la industria.

Dijo también el señor Sánchez Guerra que el Comisario de Marruecos telegrafiaba participando que había visitado al califa y éste al gran Visir, encargándoles ambos que saludaran en su nombre á la familia Real española.

De Génova ha salido para España el vapor «Archilena» con 270 toneladas de mercancías que allí estaban detenidas.

Por último, el ministro de la Gobernación dijo que no creía que llegase á declararse la huelga marítima, y que le había visitado una comisión del Ayuntamiento para decirle que si la huelga estallaba el alumbrado de gas tropezaría con graves dificultades en la falta de carbón.

SANTIAGO

El infante.—Los exploradores.—Banquete.

De Santiago de Compostela dicen que el infante don Fernando marchó ayer al Ferrol.

—Los exploradores hicieron ayer su promesa en la plaza de Alfonso XII ante las autoridades y corporaciones.

El acto resultó brillante.

Apadrinó la fiesta una hija del señor García Prieto.

Se bendijo la bandera; el alcalde pronunció un patriótico discurso, y los exploradores evolucionaron.

—La Cámara de Comercio obsequió con un banquete á don Eugenio Montero Villegas.

Este y el señor García Prieto, que asistió al homenaje, prometieron trabajar por Galicia.

VALENCIA

Mas toros.

Además de las corridas organizadas y que se están celebrando en Valencia, se prepara otra corrida con seis toros de Pérez de la Concha, estoqueados por Joselito y Belmonte.

RIVERA

MONTERO

MONTERO, MONTERO

Reconoce TODO EL MUNDO ser la casa que vende más barato

Novedades, tejidos y confecciones

Y la que siempre tiene grandes saldos, para favorecer positivamente los intereses de los compradores

Hipólito Montero

LONJA, 13 Y 15

Corsés rectos fantasía, PESETAS 1,75.

Los que sufren inapetencia, pesadez y dificultad de digestión, flatulencia, dolor de

ESTÓMAGO

desarreglos intestinales (diarrea, estreñimiento), es porque desconocen las maravillosas curaciones del

DIGESTÓNICO

De venta en farmacias y droguerías. Depositarios: Pérez, Martín y C.ª, Madrid.

m. y j.

SIEMPRE LEJIA SALUS

Pomada antiherpética CERIO

Remedio infalible contra toda clase de erupciones de la piel. Su uso prolongado acaba con los más rebeldes acnés prurigos, impétigos, eczemas, eritemas y herpes, que dan origen á repugnantes enfermedades. Muestra gratuita á los señores médicos que lo soliciten. De venta en todas las farmacias. Depósito central: en la de su autor, Doctor Riesco, número 60 Salamanca

500.000

Comprando una postal de 0,10 céntimos, puede tener una fortuna remitiendo su nombre y dirección al

Agente General de

BANCO FRANCES DE CREDITO Port Bou (Gerona)

El Angel de la Guarda

COLEGIO DE 2.ª ENSEÑANZA

Incorporado al Instituto General y Técnico

Calle de San Pablo, número 78 -- Salamanca.

Este centro ha alcanzado en los últimos exámenes de fin decurso un nuevo éxito, pues de 161 examen se han obtenido cinco matrículas, 30 sobresalientes, 74 notables y 52 aprobados. En el curso próximo los alumnos serán colegiados y libres pudiendo los profesores del mismo formar parte de los tribunales de exámen con *Voz* y *Voto*, por ser su profesorado Doctores y Licenciados en Ciencias y Letras.

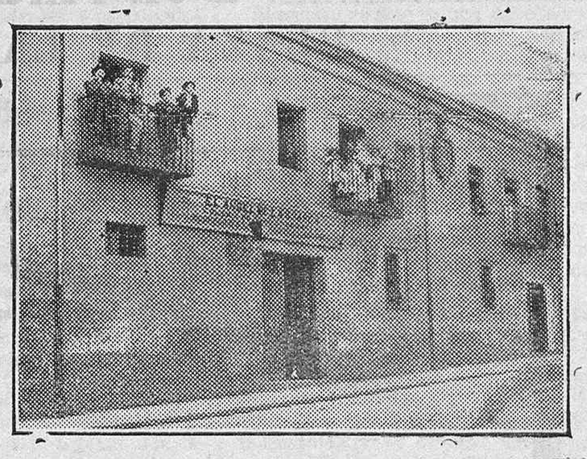

La vigilancia es estricta no saliendo los alumnos del Colegio más que los jueves y domingos, acompañados de sus inspectores procurando evitar compañías que pudieran serles perjudiciales y asegurando la tranquilidad de los padres ó tutores. h. 30 S.

Pídanse detalles y reglamentos al director, don Angel Benito Paradina

CALDAS DO MOLEDO

(PORTUGAL)

Aguas meso termales, hyposalinas bicarbonatadas sódicas (alcalinas), silicatadas y sulfúreas de composición diferente de todas las otras de la Península.

Baños en bañeras y piscinas; baños de vapor y de aire caliente; duchas de todas especies, incluso submarinos, de vapor y de aire caliente.

Pulverizaciones é irrigaciones nasales y vaginales.

Por la riqueza de su termalidad 29 á 41 grados no necesitan las aguas de este abundantísimo manantial ser calentadas ni enfriadas, por lo que son empleadas con toda la pureza y vida con la que brotan del manantial.

Son consideradas por todos los médicos y por varios eminentes profesores de las facultades de medicina como específicas para las siguientes enfermedades: reuma articular agudo, subagudo y crónico; reuma muscular gotoso, deformante y blenorrágico sífilis, linfatismo, circticas, eczemas, eritemas, psoriasis, así como para todas las enfermedades de la piel, amenorreas y dismenorreas laringitis asma, bronquitis crónica y algunas enfermedades gastro intestinales.

CALDAS DO MOLEDO, situado en la margen derecha del Duero, á seis horas de Salamanca por su clima de montaña de altitud media, no sujeto á variaciones de temperatura es considerado como privilegiado para sifilíticos y reumáticos

Es el balneario uno de los mejores montados del país y los precios de todos tratamientos son inferiores á los demás establecimientos termales é hidroterápicos.

Recomendamos especialmente á las personas de elevada categoría, el «Grande Hotel das Termas» por ser el único donde se encuentra un servicio igual al de los buenos hoteles de Lisboa y Oporto, dispensado por personal con larga práctica en los principales hoteles de la primera de estas ciudades.

En este hotel que es el mayor, mejor, mas céntrico y único que tiene comunicación directa con la avenida de los baños, reside el médico del establecimiento 20—a - 6

PLANCHADO ALEMAN

PARA CUELLOS Y PUÑOS

PRIMERA CASA EN ESPAÑA

Precios: Lavado y planchado. . . 0,10 cuello. » » . . . 0,10 par puños.

No se admiten menos de cuatro piezas, considerándose el par de puños como una sola pieza.

REPRESENTANTE EXCLUSIVO PARA SALAMANCA Y SU PROVINCIA

JOSE MARIA VIÑUELA

Camisería Inglesa. -- Plaza Mayor, 44

DEPOSITO DE CUELLOS Y PUÑOS 15-a 6

Sanatorio de Cirugía del doctor don Francisco Díez Rodríguez

CALLE DEL JESUS NUMERO 18

Se practican toda clase de operaciones que requieren los efectos quirúrgicos Servicio permanente para las intervenciones urgentes.

Residencia de enfermos, para lo cual existen habitaciones á propósito de primera y tercera clase, Consulta diaria en la calle de Meléndez, número 31. m. y s.

(c) Universidad de Salamanca

Desde Montemayor

El pueblo.--Transformación notable.-Hermosa campiña.--Brillantes exámenes.--Maestro ejemplar.--Los estragos de la filoxera.-Otras cosas.

Accediendo á requerim entos de estimados amigos, me trasladé al pueblo de Montemayor á pasar unos días.

La verdad es que Montemayor no dista más que 20 kilómetros de Valdelacasa, pero la transformación que se observa el cambio que ofrece un pueblo y otro es tan manifiesto y acentuado que cualquiera diría que pertenecían á distinta región ú otra provincia.

Son dos pueblos de espíritu diametralmente opuesto.

El traje, el acento, la expresión, todo es distinto; pues Montemayor, sentado á la puerta de Extremadura, está influenciado por aires extremeños; sus costumbres se han formado al calor del ambiente de otra región, y sus sentimientos los han modificado corrientes en todo extrañas á la provincia de Salamanca, y he ahí el por qué su carácter es antitético del nuestro.

*

Atentamente invitado por el profesor de primera enseñanza don Francisco Alonso Barrado, maestro actualmente de Montemayor, asistí á los exámenes que se celebraron el día 24 del corriente en dicha localidad.

Oficialmente no obligan ya á los profesores de primera enseñanza á que celebren exámenes en sus escuelas anualmente, según el último Real decreto, reduciéndose ah ra la misión del maestro á presentar los trabajos realizados durante el curso escolar por los niños. Pero claro es, los maestros, compenetrados de que los pueblos no quedan satisfechos con la exposición de esos trabajos, verifican en sus escuelas los exámenes como antiguamente, asistiendo junta local, padres de familia, etc.

Uno de los maestros que han celebrado exámenes por el procedimiento antiguo ha sido el señor Alonso Barrado.

Los celebró el día 21, á petición de varias familias, que deseaban asistir á e los y que antes estaban fuera.

La escuela hasta los topes. El vecindario en pleno estaba allí congregado, á presenciar acto tan importante. Comenzar á describir el aprovechamiento de los chicos en las diversas asignaturas Aritmética, Geografía, Historia, Moral, Dibujo, etc., etc., sería labor interminable.

Pero sí he de decir que no he presenciado hasta la fecha exámenes tan brillantes y tan completos como los celebrados en Montemayor el día 21, y esto que yo digo lo reconoció también el pueblo, que entusiasmado ante tan honrosa labor, gratificó al maestro don Francisco Alonso con 200 pesetas, como premio á los esfuerzos realizados por tan inteligente maestro.

Al terminar los exámenes, el párroco del pueblo le dió, en un pequeño discurso, las más expresivas gracias al señor Alonso Barrado, diciéndole que todo lo que hiciera el pueblo de Montemayor en su obsequio no era nada, toda vez que era el mejor maestro que había conocido hasta sus días la villa de Montemayor.

El cronista también levantó su voz ante la enorme concurrencia, hablando largo rato para significar lo que vale un maestro bueno en un pueblo y felicitar cariñosamente al señor Alonso Barrado.

Al final todos los asistentes abrazan al señor Alonso en señal de júbilo y alegría.

Las muchísimas mujeres que asistieron dieron también el parabién á su maestro.

Ojalá sirva de estímulo á los demás maestros de la provincia la laboriosidad y excesivo celo del señor Alonso Barrado, que tantos elogios merece en esta ocasión.

*

Los estragos causados por la filoxera estos últimos años en la Sierra de Francia, no son para descritos.

La mayor riqueza de esa serranía desapareció con la pérdida del viñedo. Siempre creo que solamente esa comarca de San Esteban, Miranda, Santibáñez. Alberca, etc., etc., hubieran tocado los desastrosos efectos de tan cruel enfermedad. Mas alcanzó el germen tan pícaro á otros pueblos no serranos, y uno de los más castigados es Montemayor, pues según me dice una persona respetabilísima de susodicha localidad, recolectaba hasta hace tres años Montemayor, 70.000 cántaros de vino, y hoy no cogen para el consumo del pueblo.

Montemayor es en la actualidad bastante rico, y mucho más lo fuera si no hubiera perdido esa fuente de riqueza.

*

Se encuentra pasando el verano en este pueblo, la señora maestra de Escurial de la Sierra, su señor esposo y demás familia.

*

Estuvieron en Montemayor, durante mi corta estancia, el conocido montero de Aldeacipreste y demás pueblos de su jurisdicción, mi querido amigo don Simón González; el joven secretario de Calzada de Béjar y su señora Arroyo, hermana del competentísimo secretario de Montemayor, mi estimado amigo don Rufino Arroyo.

*

No puedo cerrar esta información sin antes hacer constar mi sincero agradecimiento á mis amigos de Montemayor, pues sólo deferencias y obsequios tuvieron para mí en aquel hospitalario pueblo todos sus habitantes.

Y por hoy basta.

Bienvenido Moreno.

EN SANTA MARTA

En el vecino pueblo de Santa Marta se celebrará este año, con toda solemnidad, la fiesta de su santa patrona, que tendrá lugar el próximo jueves. 29.

Por la mañana, á las siete, habrá misa de comunión general, y á las diez, misa solemne, con sermón, á cargo del presbítero salmantino don Francisco Pacheco, saliendo acto seguido la procesión, que recorrerá algunas calles del pueblo.

La misa será cantada por un coro de señoritas, dirigido por el presbítero don Angel García, de esta ciudad, siendo costeados los cultos religiosos por el Ayuntamiento.

Por la tarde habrá reñidos partidos de pelota y animados bailes públicos y de sociedad, á los que seguramente concurrirán buen número de salmantinos.

OBRAS PUBLICAS

Debido á las gestiones del diputado á Cortes por este distrito, señor Pérez Oliva, se han mandado librar 3.132 pesetas, importe del presupuesto de gastos para el replanteo de la carretera de Robliza Quejigal á Endrinal.

LA TEMPERATURA

He aquí el resultado de las observaciones hechas á las ocho de la mañana de ayer en el Observatorio del Instituto general y técnico de esta capital:

Altura barométrica, 696,31.
Temperatura máxima, al sol, 41,0.
Temperatura máxima á la sombra, 27,8.
Temperatura mínima, 14,0.
Termómetro seco, 21,2.
Termómetro húmedo, 16,4.
Dirección del viento y fuerza, O—2.
Cielo, nuboso.
Tiempo, variable.

DE LA GUERRA EUROPEA

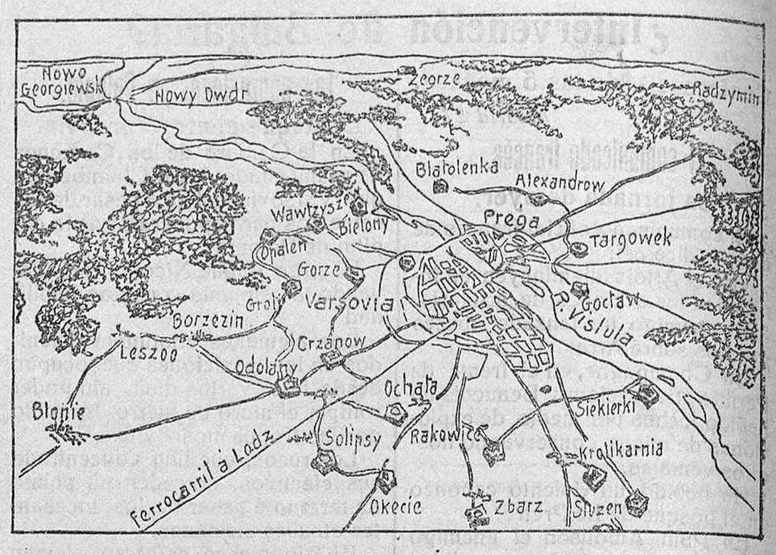

Gráfico de Varsovia y sus fortificaciones, ciudad rusa de la que tratan de apoderarse los alemanes.

CAJA DE AHORROS HIPOTECARIA

Admite imposiciones y coloca capitales (grandes y pequeños) de primeras hipotecas, constituída precisamente á nombre de los imponentes que las soliciten, y siempre sobre fincas recién construídas (la mejor garantía), exenta de toda clase de impuestos, contribuciones y arbitrios. (Ley 12 Junio de 1911). Los de provincias por giro pídanse prospectos á CARMEN, NUMERO 33.—MADRID.

La Unión y el Fénix Español. Compañía de seguros reunidos.

Capital social: 12.000.000 de pesetas efectivas. Completamente desembolsado.

49 años de existencia. Seguros sobre la vida. Seguros contra incendios.

Subdirector en Salamanca: Don Andrés Pérez Cardenal.

PLAZA DE LA LIBERTAD

ANISOSA

Nuevo preparado compuesto de bicarbonato de sosa purísimo y esencia de anís. Sustituye con gran ventaja al bicarbonato en todos sus usos Caja, 0,50 pesetas.

SOLUCION BENEDICTO

de glicero-fosfato del cal con CREOSOTAL.- Tuberculosis catarros crónicos bronquitis y debilidad general.- Frasco, 2,50 pesetas en

DEPOSITO

Doctor Benedicto, San Fernando, 11, Madrid

Venta: Principales farmacias de España.

Academia central

de corte y confección para señoritas dirigida por la inventora doña María Ibero En esta Academia lo mismo se enseña por la cinta que está fundada en la relación ó proporción que existe entre las medidas del contorno del pecho y los anchos de las demás piezas que constituyen las prendas de vestir.

La cinta es medio más sencillo porque se toman menos medidas que con el metro y mucho más sencillas, pero quien desee aprender con el metro se le enseña lo mismo. En la misma se cose para fuera y se confecciona toda clase de prendas para señora y en caso de precisión ó sea para luto, se confecciona vestido en un día. Clase para la carrera de profesoras; se plisa toda clase de telas. Plaza Mayor, 44 principal, entrada por la calle Concejo, frente á las máquinas Singer. Salamanca.

¡NOVEDAD!

La Zurcidora Mecánica

CON ESTE APARATO hasta un niño puede rápidamente y sin igual perfección

ZURCIR Y REMENDAR

medias, calcetines y tejidos de todas clases sea algodón, lana, seda ó hilo.

No debe faltar en ninguna familia.

Su manejo es sencillo y de efecto sorprendente. Cada zurcidora mecánica va acompañada de las instrucciones precisas para su funcionamiento. Se vende libre de gastos previo envío de DIEZ PESETAS por giro postal ó mútuo. No hay catálogos.

Máximo Schneider

Paseo de Gracia, 97 Barcelona

mt. y v.—114—3

A LAS SEÑORAS

BORDADOS ZURCIDOS

Los zurcidos quedan imperceptibles sea la clase de telas y paños que fueren. Se borda en blanco y sedas á la perfección; pintura al óleo, metálica, acuarela y pirograbado. Especialidad en la confección de toda clase de labores. Se dibuja por telas para bordado mecánico y manual. Crescencia Gil Felipe, San Justo 57

IMP. Y LIB. DE NUÑEZ

Salamanca

R. M. S. P.

SERVICIO RAPIDO PARA PERNAMBUCO BAHIA RIO JANEIRO SANTOS MONTEVIDEO Y BUENOS AIRES

La Mala Real Inglesa

SALIDAS PARA ESTOS PUERTOS LOS DIAS

		A Brasil. Pesetas.	A La Plata Pesetas.
Salidas de Vigo.			
2 Agosto,.....	ARAGUAYA..	256 25	256 25
30 Agosto.....	AVON.	256 25	256 25
12 Septiembre....	AMAZON.....	256 25	256 25
Salidas del puerto de Villagarcía para Río Janeiro, Montevideo y Buenos Aires:			
17 Agosto.....	DEMERARA	236 25	236 25

Menores de dos años uno gratis por cada familia. De dos á diez años medio pasaje.

A los pasajeros que deseen embarcar en los magníficos vapores correos de la Compañía MALA REAL INGLESA, necesariamente tienen que presentarse en esta agencia con DOS DIAS de anticipación al anunciado para la salida de cada vapor, para cumplir todos los requisitos que la nueva ley de Emigración determina.

Los pasajeros que embarquen por el puerto de Vigo no están sujetos al registro en fielatos ó consumos, por no existir estos en Vigo desde el 1.º del año de 1911.

Estos vapores tocan ahora en el mismo puerto de Buenos Aires evitándose de este modo los inconvenientes del viaje por ferrocarril desde la Plata á dicha ciudad.

VAPORES DE REGRESO

Para Inglaterra saldrán de estos puertos los magníficos vapores correos.

5 Agosto	AVON
7 Agosto	DARRO
26 Agosto	AMAZON

Billete Inglaterra primera clase 7-10-0 Segunda clase 5-12-6.

Impuesto de embarque: primera clase, 4 pesetas; segunda clase, 2; por cuenta del pasajero que se pagarán al tomar el billete.

Se admiten pasajeros y carga para los puertos arriba indicados.

Para más informes dirigirse á los agentes de la Compañía: En Coruña, señores Rubinos, Vigo y Villagarcía, al agente general en el Norte de España don Estanislao Durán Oficinas de la Compañía establecida en Madrid Arenal, 16

El jarabe reconstituyente P. GATALA

á base de fósforo, cal y hierro es mejor que la Emulsión

El hierro tonifica, el fósforo vitaliza y la cal fortalece los huesos. Tres elementos indispensables en el hombre, en el niño y en el viejo. Cuando estos elementos decaen en el organismo, la cabeza tambalea, el cuerpo vacila y las piernas flojean.

Nuestro Jarabe lleva fósforo, cal y hierro y es á los cuerpos como el aceite á la lámpara que se apaga; ésta ilumina aquél vivifica los cuerpos.

Depósitos: Centro Farmacéutico Salmantino, Dr Gaspar Escudero, Dr. Juan José Villalobos, Salamanca y en todas las Farmacias. —a—

Moreno y C.ª, (S. en C.) Ingenieros.

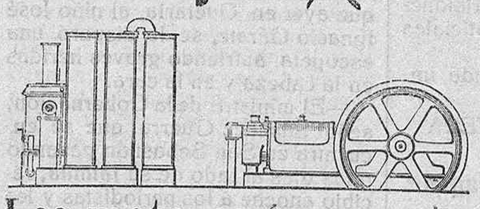

Casa central

Carrera de San Jerónimo, número 44, Madrid.

Sucursal

Albuera, número 2, Sevilla.

Los motores á gas pobre NATIONAL

son la fuerza motriz más económica conocida, por su consumo reducidísimo de carbón por su entretenimiento casi nulo, por su gran seguridad en el funcionamiento y por su larga vida. La fábrica NATIONAL es la más grande del mundo dedicada á la construcción de motores de gas.

MAS DE 30,000 CONSTRUIDOS —a—

Se necesitan buenos agentes ó representantes.

Balneario de Santa Teresa (Avila)

El mejor Sanatorio de verano.

Clima de altura 1.2 6 metros y el más seco de la Península. A cuatro kilómetros de Avila. Aguas radio azoadas, bicarbonatadas litínicas. Inmejorables para los aparatos respiratorio y digestivo, anemia, artritismo, y convalecencia de enfermedades Nueva sección de hidroterapia, luz eléctrica en habitaciones, paseos y jardines. Magnífico salón de recreo con teatro y otro de billar y tresillo Extensos jardines y pinares. Coche de la casa á todos los trenes del día y particulares á todas horas previo aviso.

Temporada: del 20 de Junio al 20 de Septiembre.

Pídanse folletos gratis al Administrador. h 15 A.

QUINO -- ARSENOL -- "CARNO,,

Específico para el tratamiento de toda clase de fiebres, incluso infecciosas y en especial el Paludismo por crónico que sea en todas sus formas y Caquexia Palúdica, en cuya curación triunfa con asombrosos resultados por los innumerables casos observados.

DR. "CARNO,,

Químico - Farmacéutico - Rue Bonafil X 3 (Lyón) - Unico y exclusivo depositario en España

Farmacia y droguería: G. Escudero Alvarez

Mercado, número 9 -- Salamanca. —a—

IMPRENTA Y LIBRERIA de Núñez.

Talleres: Ramos del Manzano, 42.

Librería: Rúa, 25.

Novedades en toda clase de trabajos tipográficos.—Inmenso y variado surtido en tarjetas postales.—Carnets.—Menús.—Completo surtido en objetos de escritorio.—Modelación de toda clase para Ayuntamientos y Juzgados municipales.—Menaje para escuelas.—Devocionarios. etc., etc

FUNERARIA de Manuel Rodríguez.

Corrillo, 28. (La más antigua de Salamanca)

Esta casa ha abierto un nuevo servicio de pompas fúnebres con todos los adelantos modernos, encargándose al efecto de todo lo concerniente al ramo, como sigue: Hacer diligencias para dentro y fuera de la población; féretros de todas clases á precios sumamente económicos; andas imperiales; carrozas de luto y gloria, estilo Luis XVI, con dos y cuatro caballos; camones para poner la capilla ardiente; cera para funerales y conducciones, de las mejores fábricas de España. También tenemos féretros de madera, tapizados, con tubo metálico, doble tapa y cierre hermético (que sirven para embalsamamientos), coronas de pluma y porcelana, pensamientos y cintas de todas clases. Todo á precios módicos, desde lo más modesto á lo más suntuoso. Los servicios de esta antigua funeraria se recomiendan por la seriedad y confianza con que se hacen. Tiene personal uniformado en los actos fúnebres.

SERVICIO PERMANENTE

Se reciben encargos en el Corrillo, número 28 y calle de Meléndez, núm. 19.

Los dependientes de esta casa no se presentan en ninguna parte sin previo aviso de los interesados

BANOS DE LEDESMA

A 25 KILOMETROS DE SALAMANCA

Aguas hipertermales de 52 grados de temperatura, Sulfhídricas primitivas.

Temporada oficial: de 1º de Junio á 30 de Septiembre

Médico - director: DON HIPOLITO RODRIGUEZ PINILLA

catedrático de la Universidad Central.

Indicaciones: Reumatismo en todas sus formas, Gota, Neuralgias, Parálisis, Ulceras atónicas.

Horario y servicio de trenes

Línea de Medina del Campo.

Correo número 1.—Sale á las	22,15.	Llega á Medina á las	1,08.
Mixto número 4.— —	14,30	— —	17,05.
Mixto número 14.— —	9,44	— —	12,38.
(1) Mixto núm. 20.— —	5,35	— —	9,46.

(1) Circula los miércoles, y domingos.

Línea de Salamanca á la Frontera de Portugal.

Correo número 1.—Sale á las 5,29. Correo número 2.—Llega á las 21,42
Mixto número 5.— — 20,50. Mixto número 6.— — 9,30.
Mixto número 11.— — 15,35.

Línea del Oeste.

PARA PLASENCIA
Salida: Correo número 101, á las 5,10
— Mercancías 111, á las 16,57.
PARA ASTORGA
Salida: Correo número 102, á las 22,21.
— Mercancías 112, á las 10,15.
PARA ZAMORA
Mercancías 132, á las 6,00 (los martes).

DE PLASENCIA
Llegada: Correo núm 102, á las 21,51
— Mercancías 112, á las 9,55.
DE ASTORGA
Llegada: Correo núm. 101, á las 4,50
— Mercancías 111, á las 16,25.
DE ZAMORA
Mercancías 133, á las 20,25 (los martes)

Líneas de Peñaranda.

Correo número 1.—Salida de Peñaranda á las 8,10.
Llegada á Salamanca, á las 9,30.
Correo número 6.—Salida de Salamanca, á las 17.
Llegada á Peñaranda á las 18,18.
Además los jueves de todo el año circulará un mixto, que saldrá de Salamanca á las 10,45 para llegar á Peñaranda á las 12.
El regreso se hará saliendo de esta ciudad á las 18,45 y llegando á nuestra capital á las 20.

(c) Universidad de Salamanca