

El Caudillo entrega dos trofeos deportivos

A LAS REPRESENTACIONES DEL FRENTE DE JUVENTUDES DE MADRID Y SANTANDER



En la mañana de ayer estuvieron en el Palacio d. El Pardo visitando a S. E. el Jefe del Estado y Generalísimo el Delegado Nacional del Frente de Juventudes...

GANDHI INTERRUPTO AYER SU AYUNO

Ha recibido la promesa hindú de que sus peticiones conciliatorias con los musulmanes serán acatadas

NEUVA DELHI, 18.—Gandhi ha roto su ayuno "hasta la muerte" en la mañana de hoy, cuando los dirigentes de millones de indios le aseguraron que su política de resistencia...

Bebe jugo de naranjas NEUVA DELHI, 18.— Cuando esta mañana rompió su ayuno el "mahatma" Gandhi mediante la ingestión de jugo de naranja...

Lo que ha conseguido NEUVA DELHI, 18.— Con su ayuno, que terminó el domingo por la mañana, el "mahatma" Gandhi ha conseguido:

Primeramente, Acuerdo del Gobierno hindú para reanudar los pagos financieros al Pakistán. Segundo, Promesa de todos los funcionarios de la Unión India para conseguir una mejora de las relaciones entre los dos Dominios.

Sajalin, gran base militar soviética

Los chinos dicen que cuenta con 400.000 hombres

SHANGHAI, 18.— Los soviéticos han establecido en la isla de Sajalin una gran base militar con 400.000 hombres...

La gran batalla de Manchuria

NANKIN, 18.— En los círculos militares de China del Norte se cree que está empezando la gran batalla que ha de decidir la suerte de Manchuria...

El Madrid derrota al Sabadell

Por cuatro tantos a cero, el Real Madrid derrotó ayer tarde al Sabadell en el nuevo estadio de Chamartín de la Rosa. He aquí un momento del partido: el meta madrileño, Bañón, protegido por Ipiña, despeja de peligro a un momento de inminente riesgo para su puerta.

Grandes maniobras de la Flota yanqui en el Atlántico

Durarán seis semanas y habrá un simulacro de desembarco en Puerto Rico

WASHINGTON, 18.—La Armada norteamericana se prepara para realizar unas maniobras de seis semanas de duración en el oeste del Atlántico y mar Caribe.

Las maniobras consistirán en un simulacro de desembarco y un ataque en la región Viques, Culebra, el este de Puerto Rico, el 17 de febrero. Las fuerzas de desembarco estarán formadas por dos portatransmisiones de 27.000 toneladas, el "Leyte" y el "Philippine Sea"...

Una recepción en la Asociación de la Prensa

En la tarde de hoy, lunes, a las siete y media, se celebró en la Asociación de la Prensa, una recepción en honor de los miembros de la Asamblea Nacional de Inspectores de Primera Enseñanza...

LA SEMANA INTERNACIONAL

El "Protocolo M" y el plan de evacuación de Berlín acentúan la importancia de la reunión de mañana del Consejo Aliado de Control

El Consejo Aliado de Control

PARA mañana, día 20, se reunirá en Berlín el Consejo Aliado de Control, integrado por los Gobernadores militares de las cuatro Zonas de ocupación...

Si todas las reuniones del Consejo Aliado de Control fueran siempre tan importantes, esta importancia adquiere extraordinarias magnitudes si bien se considera que la reunión de mañana es la primera después del definitivo fracaso de la Conferencia de Londres...

La evacuación de Berlín

El problema de la evacuación de Berlín por los Ejércitos de Occidente no es un problema nuevo: ya fue planteado en el pasado octubre, sin duda para presionar sobre los cuatro Ministros, que un mes después habían de reunirse en Londres...

El problema de la evacuación de Berlín por los Ejércitos de Occidente no es un problema nuevo: ya fue planteado en el pasado octubre, sin duda para presionar sobre los cuatro Ministros, que un mes después habían de reunirse en Londres...

Eisenhower pide que se refuerce la potencia militar

Es el procedimiento dijo para que "nuestra paz sea duradera"

FILADELFA, 18.—En un discurso pronunciado en el Instituto Franklin al ser entregado un premio por su actuación patriótica, el general Eisenhower recomendó que los Estados Unidos se prepararan intensamente...

Ahora igual que durante la guerra

NEUVA YORK, 18.— El almirante Richard Connolly, almirante jefe de las flotas del Atlántico oriental y del Mediterráneo, ha manifestado a su llegada a esta ciudad, de paso para Washington...

Diferencias entre las grandes potencias

WASHINGTON, 18.—El general Eisenhower, jefe del Estado Mayor del Ejército norteamericano, ha pronunciado un discurso en esta capital, manifestando que la importancia de las diferencias ideológicas y económicas entre las grandes potencias es incalculable...

SOKOLOVSKY no ha regresado todavía de Moscú

Lleva ocho días recibiendo instrucciones para la reunión del Consejo Aliado de Control

No se espera en Berlín ninguna decisión violenta rusa sobre la permanencia de los ejércitos anglonorteamericanos

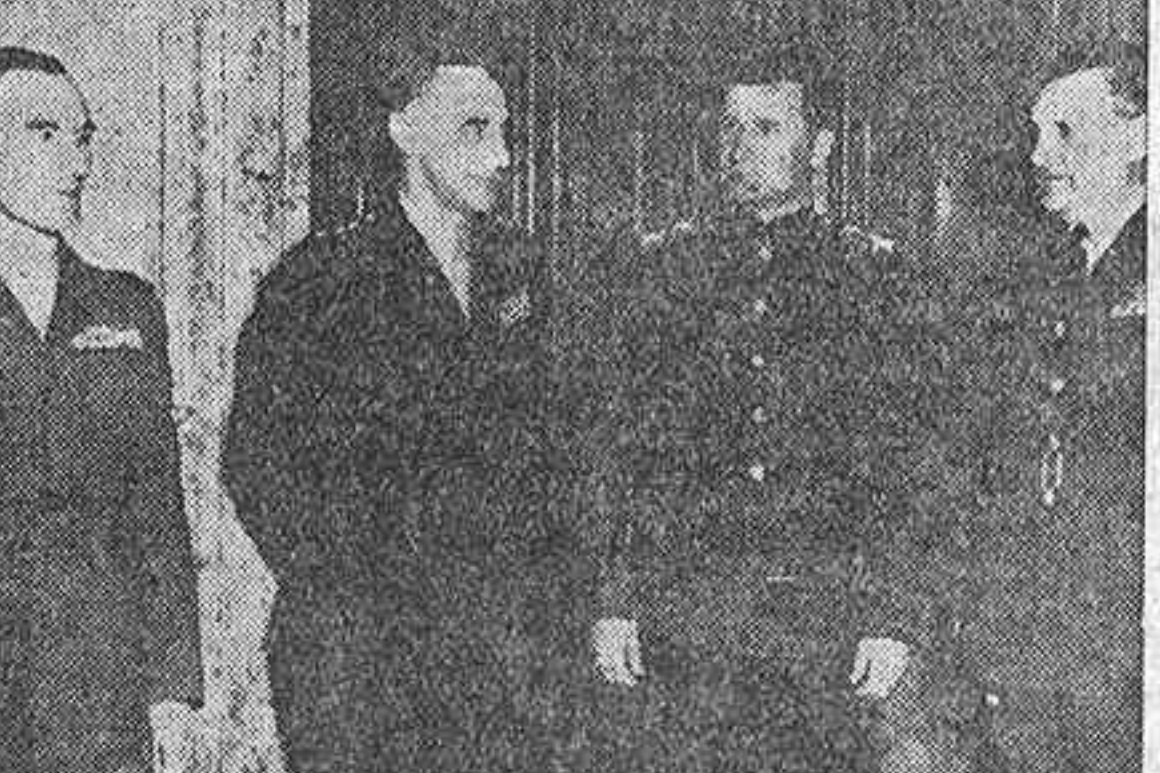

El comandante en jefe de las fuerzas norteamericanas en Europa, general Lucius Clay, y el gobernador militar de la zona soviética, mariscal Sokolovsky...

BERLIN, 18.—Contrariamente a lo previsto, el mariscal ruso Sokolovsky, gobernador militar de la zona de ocupación soviética de Alemania, no regresó ayer de Moscú...

La opinión más difundida es que el jefe soviético protestará de las decisiones de los occidentales, pero no realizará nada que haga imposible en el porvenir la cooperación tetrapartita...

EL GENERAL CLAY INFORMA SOBRE LA GRAVE SITUACION DEL RUHR

La producción de carbón, amenazada por la escasez de elementos de trabajo

He aquí una vista del sistema de transporte de las minas de carbón del Ruhr, de ocupación británica, cuya paralización total es uno de los objetivos fundamentales del "Protocolo M"...



He aquí una vista del sistema de transporte de las minas de carbón del Ruhr, de ocupación británica...

BERLIN, 18.— En su informe quincenal al Gobierno de Washington, el general Lucius D. Clay, gobernador militar de la zona de ocupación norteamericana en Alemania, dice que la producción carbónica del Ruhr se ve gravemente amenazada por la escasez de elementos de trabajo...

La causa de la crisis FRANCFORT, 18.—El presidente del partido socialdemócrata alemán, doctor Kurt Schumacher, ha declarado a los periodistas en Múnich que teme que las importaciones del país en febrero y marzo no basten para evitar una crisis grave...

Se piensa construir un túnel bajo el Canal de la Mancha

Una reunión al efecto de parlamentarios franceses y británicos

Se dice que el túnel estaría a prueba de bombas atómicas

PARIS, 18.— Francia y Gran Bretaña han reanudado las negociaciones sobre el proyecto de construcción de un túnel por debajo del Canal de la Mancha...

Regresa René Mayer

PARIS, 18.—A su regreso a esta capital desde Londres, el ministro de Hacienda, René Mayer, se ha negado a hacer declaraciones sobre sus conversaciones con sir Stafford Cripps...

Elecciones municipales en Malakoff

PARIS, 18.—Como consecuencia de la dimisión de los concejales de la mayoría comunista de Malakoff, ayuntamiento colindante con París, hoy se han celebrado en él elecciones municipales...

En octubre tuvieron los comunistas 6.181 votos

Los resultados finales de las elecciones municipales de Malakoff dan a los comunistas 13 escaños (los mismos que en el mes de octubre); a los degaullistas, nueve (uno menos); y a la "tercera fuerza", cinco (uno más).

El día 24, festividad de la Patrona en el colegio de Nuestra Señora de la Paz

Se descubrirán dos lápidas en memoria de sor María Josefa Río Miranda y del capellán don Manuel Elvira Rodríguez. El día 24, con motivo de la festividad de Nuestra Señora de la Paz...

Actuarán de profesores la presidenta de Mujeres de Acción Católica, el reverendo señor cura párroco de Nuestra Señora de los Dolores...

Bendición de la nueva parroquia en Carabanchel

El martes 20, a las cinco de la tarde, se celebrará la solemne bendición de la nueva iglesia parroquial de Carabanchel Bajo...

Exhortación pastoral sobre las Iglesias orientales

El patriarca de las Indias y obispo de Madrid-Alcalá ha publicado una exhortación pastoral ordenando que se celebre el octavo por la unión de las Iglesias disidentes...

EL SEÑOR DON NICOLAS SOTO REDONDO. Ingeniero de Caminos, Canales y Puertos. Ha fallecido el día 18 de enero de 1948. HABIENDO RECIBIDO LOS AUXILIOS ESPIRITUALES. R. I. P.

LA SEÑORA D. VICENTA DIAZ GONZALEZ. (VIUDA DE HERRERO). HA FALLECIDO EL DIA 18 DE ENERO DE 1948. HABIENDO RECIBIDO LOS SANTOS SACRAMENTOS Y LA BENEDICION DE SU SANTIDAD. R. I. P.

LA ILUSTRISIMA SEÑORA DOÑA MARIA DE MAEZTU WHITNEY. Fundadora de la Residencia de Señoritas. Falleció en Mar de Plata (República Argentina) EL DIA 7 DE ENERO DE 1948. DESPUES DE RECIBIR LOS AUXILIOS ESPIRITUALES. R. I. P.

LA SEÑORA DOÑA ELSE WEIBEL DE ELORRIAGA. HA FALLECIDO AYER DOMINGO, DIA 18 DE ENERO DE 1948. HABIENDO RECIBIDO LOS SANTOS SACRAMENTOS Y LA BENEDICION DE SU SANTIDAD. R. I. P.

La gran cruz de Isabel a Católica, a García Sanchiz

Le será impuesta el miércoles por el ministro de Asuntos Exteriores

El miércoles, a las siete y media de la tarde, y en el salón de actos del Consejo Superior de Investigaciones Científicas (Medinaceli, 4), se efectuará el acto de gran cruz de Isabel la Católica a don Federico García Sanchiz...

El último libro

Don José Antonio Ubierna Eusa, Secretario de la Real Academia de Jurisprudencia y Legislación, autor de un meritorio tratado "De lo contencioso administrativo", recién aparecido...

Incendio en una fábrica de Utrera. VEINTE MIL DUROS DE PERDIDAS. SEVILLA, 18.-En Utrera, en una fábrica de envases de madera...

Música premiada. Don Pedro Echevarría Bravo, director de la Banda Municipal de Tomelloso, a quien el Instituto Español de Musicología, del Consejo Superior de Investigaciones Científicas, ha otorgado el máximo galardón por sus trabajos folklóricos manchegos.

LIBROS. CECILIO BARBERAN: "Julio Romero de Torres. (Su vida, su obra y su Museo)". Ediciones "Más allá" de Afrodiseo Agudá. Madrid, 1947.

Bernardino de Pantorba: "Beethoven y Chopin". Ediciones A. Carmona. (Serie "Grandes figuras de la música"). Madrid, 1947.

Don Valentín Ugaldé Rodrigo. Falleció el día 18 de enero de 1948. A los treinta y ocho años de edad. Bajo el manto de la Virgen del Pilar.

CINCUENTA ALCALDES LEONESES EN ESCUELAS

Son premiados en Guipúzcoa 156 niños mutualistas. LEON, 18.-En la Diputación Provincial se ha celebrado una reunión convocada por el presidente para tratar de construcción de escuelas...

Fallece el compositor catalán Martí Sàenz

BARCELONA, 18.-Ha fallecido en esta población el prestigioso maestro compositor Manuel Martí Sàenz, que nació en Barcelona el 1 de octubre de 1882.

UNA MUERTE POCO SENTIDA

Por Enrique AZCOAGA. Los hombres que entre nosotros cumplen su misión profesional sin quejas ni quehaceres...

SECCION FINANCIERA

Banco Hipotecario de España. Pago de semestres. Se recuerda a los señores acreedores...

La Unión Resinera Española, S. A.

Por acuerdo del Consejo de Administración, y a partir del día 1 de febrero próximo, se harán efectivos...

BANCO DE ESPAÑA

De conformidad con lo dispuesto en el artículo 25 de los vigentes Estatutos, el Consejo general de este Banco, en sesión de hoy...

INDICE ECONOMICO Sobre el plus de cargas familiares

Tiene nuestro comunicador que iniciar su comentario con la observación de que en materia de previsión social el Gobierno de Franco va a la cabeza de todos los países...

Este beneficio alcanza a todos los trabajadores de España y se regula por el orden ministerial de Trabajo del 29 de marzo de 1946, que apareció al día siguiente de la publicación...

NOTICIAS BREVES

La compensación bancaria durante el mes de diciembre. La Cámara de Comercio de Madrid comunicó durante el mes de diciembre último cobros y pagos acumulados...

NOTICIAS

Distinción escolar. En ocasión de la fiesta de San Antonio Abad, se ha celebrado en el Real Colegio de San Antonio un acto íntimo...

MODIFICACION EN LAS LINEAS AEREAS

La expedición de Madrid-Nueva York tendrá en el sucesivo su salida del aeropuerto de Barajas los lunes, martes, jueves, viernes y domingos...

CULTOS PARA HOY

Templo de Santa Teresa.-Fiesta mensual del escapulario. A las nueve, misa de comunión, y por la tarde, a las siete, solemne culto...

VIDA RELIGIOSA

El día 24, con motivo de la festividad de Nuestra Señora de la Paz, en el colegio de Nuestra Señora de la Paz, dependiente de la Diputación Provincial...

JERÓGLIFICO

Horizontales.-1. Acometida. 2. Envidioso. 3. Parroquia. 4. Partícula privativa. Repasados. Nota. 5. Enjuto. Pueblo de Málaga. Al rey, rey, rey. 6. Pasa. 7. Palimpsesto. 8. Múltiple de gente. Conjuración. 9. Alas. Bobas. 7. Extravagante. Zorro de la mano. Cotas. 10. Dímulo. 11. Pueblo de Ciudad Real. 9. Enebro. Vigila. Con hache. 12. Alas. 13. Moneda americana. 14. Cuestión. Carriño. Letra griega. 12. Llano. 13. De labranza. Ciudad italiana. 14. Al rey, exclamación. Pasos largos. Símbolo del sodio. 14. Desdán. Al revés, zorra. 15. Sábalo. Madre del vino. 16. Eventualidades. Peñón. 17. Para comer. Parte de la columna. 18. Contracción. Suspenso. Para llamar al perro. 19. En las iglesias. Faena agrícola. Palimpsesto. 20. Tueste. Destruída. Símbolo del sol y del fuego. 6. Deshecha. Urbes. 7. Lance del trépano. Acusación. 8. Escudo. 9. Español. 10. Costosa. Amarra. Poesías. 11. Cambio. Nápal. 12. Al revés, rey. Grito. Pueblo de Guasca. 13. Red. 14. Al revés. 15. Furor. 16. Dama. 17. Dama. 18. Anónimo. Consonante. 19. Poesía. 20. Dama. 21. Papel. 22. A través. Igualdad.

ENTRETENIMIENTOS

Horizontales.-1. Acometida. 2. Envidioso. 3. Parroquia. 4. Partícula privativa. Repasados. Nota. 5. Enjuto. Pueblo de Málaga. Al rey, rey, rey. 6. Pasa. 7. Palimpsesto. 8. Múltiple de gente. Conjuración. 9. Alas. Bobas. 7. Extravagante. Zorro de la mano. Cotas. 10. Dímulo. 11. Pueblo de Ciudad Real. 9. Enebro. Vigila. Con hache. 12. Alas. 13. Moneda americana. 14. Cuestión. Carriño. Letra griega. 12. Llano. 13. De labranza. Ciudad italiana. 14. Al rey, exclamación. Pasos largos. Símbolo del sodio. 14. Desdán. Al revés, zorra. 15. Sábalo. Madre del vino. 16. Eventualidades. Peñón. 17. Para comer. Parte de la columna. 18. Contracción. Suspenso. Para llamar al perro. 19. En las iglesias. Faena agrícola. Palimpsesto. 20. Tueste. Destruída. Símbolo del sol y del fuego. 6. Deshecha. Urbes. 7. Lance del trépano. Acusación. 8. Escudo. 9. Español. 10. Costosa. Amarra. Poesías. 11. Cambio. Nápal. 12. Al revés, rey. Grito. Pueblo de Guasca. 13. Red. 14. Al revés. 15. Furor. 16. Dama. 17. Dama. 18. Anónimo. Consonante. 19. Poesía. 20. Dama. 21. Papel. 22. A través. Igualdad.

Verticals.-1. Acometida. 2. Envidioso. 3. Parroquia. 4. Partícula privativa. Repasados. Nota. 5. Enjuto. Pueblo de Málaga. Al rey, rey, rey. 6. Pasa. 7. Palimpsesto. 8. Múltiple de gente. Conjuración. 9. Alas. Bobas. 7. Extravagante. Zorro de la mano. Cotas. 10. Dímulo. 11. Pueblo de Ciudad Real. 9. Enebro. Vigila. Con hache. 12. Alas. 13. Moneda americana. 14. Cuestión. Carriño. Letra griega. 12. Llano. 13. De labranza. Ciudad italiana. 14. Al rey, exclamación. Pasos largos. Símbolo del sodio. 14. Desdán. Al revés, zorra. 15. Sábalo. Madre del vino. 16. Eventualidades. Peñón. 17. Para comer. Parte de la columna. 18. Contracción. Suspenso. Para llamar al perro. 19. En las iglesias. Faena agrícola. Palimpsesto. 20. Tueste. Destruída. Símbolo del sol y del fuego. 6. Deshecha. Urbes. 7. Lance del trépano. Acusación. 8. Escudo. 9. Español. 10. Costosa. Amarra. Poesías. 11. Cambio. Nápal. 12. Al revés, rey. Grito. Pueblo de Guasca. 13. Red. 14. Al revés. 15. Furor. 16. Dama. 17. Dama. 18. Anónimo. Consonante. 19. Poesía. 20. Dama. 21. Papel. 22. A través. Igualdad.

Verticals.-1. Acometida. 2. Envidioso. 3. Parroquia. 4. Partícula privativa. Repasados. Nota. 5. Enjuto. Pueblo de Málaga. Al rey, rey, rey. 6. Pasa. 7. Palimpsesto. 8. Múltiple de gente. Conjuración. 9. Alas. Bobas. 7. Extravagante. Zorro de la mano. Cotas. 10. Dímulo. 11. Pueblo de Ciudad Real. 9. Enebro. Vigila. Con hache. 12. Alas. 13. Moneda americana. 14. Cuestión. Carriño. Letra griega. 12. Llano. 13. De labranza. Ciudad italiana. 14. Al rey, exclamación. Pasos largos. Símbolo del sodio. 14. Desdán. Al revés, zorra. 15. Sábalo. Madre del vino. 16. Eventualidades. Peñón. 17. Para comer. Parte de la columna. 18. Contracción. Suspenso. Para llamar al perro. 19. En las iglesias. Faena agrícola. Palimpsesto. 20. Tueste. Destruída. Símbolo del sol y del fuego. 6. Deshecha. Urbes. 7. Lance del trépano. Acusación. 8. Escudo. 9. Español. 10. Costosa. Amarra. Poesías. 11. Cambio. Nápal. 12. Al revés, rey. Grito. Pueblo de Guasca. 13. Red. 14. Al revés. 15. Furor. 16. Dama. 17. Dama. 18. Anónimo. Consonante. 19. Poesía. 20. Dama. 21. Papel. 22. A través. Igualdad.

Verticals.-1. Acometida. 2. Envidioso. 3. Parroquia. 4. Partícula privativa. Repasados. Nota. 5. Enjuto. Pueblo de Málaga. Al rey, rey, rey. 6. Pasa. 7. Palimpsesto. 8. Múltiple de gente. Conjuración. 9. Alas. Bobas. 7. Extravagante. Zorro de la mano. Cotas. 10. Dímulo. 11. Pueblo de Ciudad Real. 9. Enebro. Vigila. Con hache. 12. Alas. 13. Moneda americana. 14. Cuestión. Carriño. Letra griega. 12. Llano. 13. De labranza. Ciudad italiana. 14. Al rey, exclamación. Pasos largos. Símbolo del sodio. 14. Desdán. Al revés, zorra. 15. Sábalo. Madre del vino. 16. Eventualidades. Peñón. 17. Para comer. Parte de la columna. 18. Contracción. Suspenso. Para llamar al perro. 19. En las iglesias. Faena agrícola. Palimpsesto. 20. Tueste. Destruída. Símbolo del sol y del fuego. 6. Deshecha. Urbes. 7. Lance del trépano. Acusación. 8. Escudo. 9. Español. 10. Costosa. Amarra. Poesías. 11. Cambio. Nápal. 12. Al revés, rey. Grito. Pueblo de Guasca. 13. Red. 14. Al revés. 15. Furor. 16. Dama. 17. Dama. 18. Anónimo. Consonante. 19. Poesía. 20. Dama. 21. Papel. 22. A través. Igualdad.

Verticals.-1. Acometida. 2. Envidioso. 3. Parroquia. 4. Partícula privativa. Repasados. Nota. 5. Enjuto. Pueblo de Málaga. Al rey, rey, rey. 6. Pasa. 7. Palimpsesto. 8. Múltiple de gente. Conjuración. 9. Alas. Bobas. 7. Extravagante. Zorro de la mano. Cotas. 10. Dímulo. 11. Pueblo de Ciudad Real. 9. Enebro. Vigila. Con hache. 12. Alas. 13. Moneda americana. 14. Cuestión. Carriño. Letra griega. 12. Llano. 13. De labranza. Ciudad italiana. 14. Al rey, exclamación. Pasos largos. Símbolo del sodio. 14. Desdán. Al revés, zorra. 15. Sábalo. Madre del vino. 16. Eventualidades. Peñón. 17. Para comer. Parte de la columna. 18. Contracción. Suspenso. Para llamar al perro. 19. En las iglesias. Faena agrícola. Palimpsesto. 20. Tueste. Destruída. Símbolo del sol y del fuego. 6. Deshecha. Urbes. 7. Lance del trépano. Acusación. 8. Escudo. 9. Español. 10. Costosa. Amarra. Poesías. 11. Cambio. Nápal. 12. Al revés, rey. Grito. Pueblo de Guasca. 13. Red. 14. Al revés. 15. Furor. 16. Dama. 17. Dama. 18. Anónimo. Consonante. 19. Poesía. 20. Dama. 21. Papel. 22. A través. Igualdad.

Verticals.-1. Acometida. 2. Envidioso. 3. Parroquia. 4. Partícula privativa. Repasados. Nota. 5. Enjuto. Pueblo de Málaga. Al rey, rey, rey. 6. Pasa. 7. Palimpsesto. 8. Múltiple de gente. Conjuración. 9. Alas. Bobas. 7. Extravagante. Zorro de la mano. Cotas. 10. Dímulo. 11. Pueblo de Ciudad Real. 9. Enebro. Vigila. Con hache. 12. Alas. 13. Moneda americana. 14. Cuestión. Carriño. Letra griega. 12. Llano. 13. De labranza. Ciudad italiana. 14. Al rey, exclamación. Pasos largos. Símbolo del sodio. 14. Desdán. Al revés, zorra. 15. Sábalo. Madre del vino. 16. Eventualidades. Peñón. 17. Para comer. Parte de la columna. 18. Contracción. Suspenso. Para llamar al perro. 19. En las iglesias. Faena agrícola. Palimpsesto. 20. Tueste. Destruída. Símbolo del sol y del fuego. 6. Deshecha. Urbes. 7. Lance del trépano. Acusación. 8. Escudo. 9. Español. 10. Costosa. Amarra. Poesías. 11. Cambio. Nápal. 12. Al revés, rey. Grito. Pueblo de Guasca. 13. Red. 14. Al revés. 15. Furor. 16. Dama. 17. Dama. 18. Anónimo. Consonante. 19. Poesía. 20. Dama. 21. Papel. 22. A través. Igualdad.

Verticals.-1. Acometida. 2. Envidioso. 3. Parroquia. 4. Partícula privativa. Repasados. Nota. 5. Enjuto. Pueblo de Málaga. Al rey, rey, rey. 6. Pasa. 7. Palimpsesto. 8. Múltiple de gente. Conjuración. 9. Alas. Bobas. 7. Extravagante. Zorro de la mano. Cotas. 10. Dímulo. 11. Pueblo de Ciudad Real. 9. Enebro. Vigila. Con hache. 12. Alas. 13. Moneda americana. 14. Cuestión. Carriño. Letra griega. 12. Llano. 13. De labranza. Ciudad italiana. 14. Al rey, exclamación. Pasos largos. Símbolo del sodio. 14. Desdán. Al revés, zorra. 15. Sábalo. Madre del vino. 16. Eventualidades. Peñón. 17. Para comer. Parte de la columna. 18. Contracción. Suspenso. Para llamar al perro. 19. En las iglesias. Faena agrícola. Palimpsesto. 20. Tueste. Destruída. Símbolo del sol y del fuego. 6. Deshecha. Urbes. 7. Lance del trépano. Acusación. 8. Escudo. 9. Español. 10. Costosa. Amarra. Poesías. 11. Cambio. Nápal. 12. Al revés, rey. Grito. Pueblo de Guasca. 13. Red. 14. Al revés. 15. Furor. 16. Dama. 17. Dama. 18. Anónimo. Consonante. 19. Poesía. 20. Dama. 21. Papel. 22. A través. Igualdad.

Verticals.-1. Acometida. 2. Envidioso. 3. Parroquia. 4. Partícula privativa. Repasados. Nota. 5. Enjuto. Pueblo de Málaga. Al rey, rey, rey. 6. Pasa. 7. Palimpsesto. 8. Múltiple de gente. Conjuración. 9. Alas. Bobas. 7. Extravagante. Zorro de la mano. Cotas. 10. Dímulo. 11. Pueblo de Ciudad Real. 9. Enebro. Vigila. Con hache. 12. Alas. 13. Moneda americana. 14. Cuestión. Carriño. Letra griega. 12. Llano. 13. De labranza. Ciudad italiana. 14. Al rey, exclamación. Pasos largos. Símbolo del sodio. 14. Desdán. Al revés, zorra. 15. Sábalo. Madre del vino. 16. Eventualidades. Peñón. 17. Para comer. Parte de la columna. 18. Contracción. Suspenso. Para llamar al perro. 19. En las iglesias. Faena agrícola. Palimpsesto. 20. Tueste. Destruída. Símbolo del sol y del fuego. 6. Deshecha. Urbes. 7. Lance del trépano. Acusación. 8. Escudo. 9. Español. 10. Costosa. Amarra. Poesías. 11. Cambio. Nápal. 12. Al revés, rey. Grito. Pueblo de Guasca. 13. Red. 14. Al revés. 15. Furor. 16. Dama. 17. Dama. 18. Anónimo. Consonante. 19. Poesía. 20. Dama. 21. Papel. 22. A través. Igualdad.







COMENTARIO EL GRAN SUPICIO DE MADRID: LAS COMUNICACIONES

Por Francisco CASARES
Tiene estos días emplazamiento en los primeros lugares de la actualidad el problema, nada leve, de los medios de locomoción en el interior de Madrid...

LA MISION MILITAR ARGENTINA CONGRESO urbanístico internacional en septiembre

En la asamblea general que ha celebrado en Madrid la Federación de Urbanismo y de la Vivienda, después de aprobar todos sus asuntos de régimen interior acordó reanudar sus trabajos...

CHARLAS SOBRE EL TIEMPO LA "CUESTA DE ENERO" DE LOS EMBALSES

parece—parece sólo—que es mucho lo que llueve y nieva por España si hemos de creer las noticias que nos da la prensa...

Actos para hoy en Madrid

- A las 10.—Iglesia de San José: Misa de Espiritu Santo, organizada por la II Semana de Estudios Pedagógicos.
A las 11.—Colegio Superior de Investigaciones (Medinaceli, 4): Apertura de la II Semana de Estudios Pedagógicos...

COMPRAS DE BRILLANTES

ESTA PAGANDO LOS MAS ALTOS PRECIOS JOYERIA J. PEREZ Hortaleza, 3

HOY COMIENZA LA II SEMANA DE ESTUDIOS PEDAGOGICOS

Hoy lunes dará comienzo en Madrid la II Semana de Estudios Pedagógicos, que se celebrará en la sede de la Dirección General de Regiones Devastadas...

TEMAS LOCALES

LA PRIMERA EMISION DEL EMPRESTITO MUNICIPAL
Contiene una novedad interesantísima: la creación de la Caja de Amortización.

TEMAS LOCALES

LA PRIMERA EMISION DEL EMPRESTITO MUNICIPAL
Contiene una novedad interesantísima: la creación de la Caja de Amortización.

EL FERRO-CARRIL SUBTERRANEO.—El Metro, que presta un servicio importante, sin el cual las comunicaciones se verían interrumpidas y en situación de absoluta deficiencia...

Sordos! La radio, a vuestro servicio

El OTOPONO, basado en la técnica de la radio y el radar, os reintegrará la voz perdida...

Crédit Lyonnais

MADRID BARCELONA
Carrera de San Jerónimo, 22 Via Layetana, 60 y 62

Las congresistas de la Sección Femenina visitan los monumentos sevillanos

La delegada nacional de la Sección Femenina, Pilar Primo de Rivera, al salir de la Catedral sevillana después de asistir a la solemnidad religiosa celebrada con motivo de la apertura del XII Congreso Nacional de dicha Sección Femenina...

Temas militares de la postguerra

LA SEGUNDA BATALLA DE BERLIN, OBJETIVO SOVIETICO DE LA "GUERRA DE NERVIOS"

El espíritu de la Conferencia de Yalta sigue notándose en las declaraciones de la Conferencia, en la que la U. R. S. S. logró disociar las ideas políticas de las ideas militares...

VENDESE en casa señorial

bajo propio oficina, laboratorio arquitecto, todo confort GENERAL MOLA, 82

PISOS

CASA ESQUINA GENERAL MOLA, 62 JUAN BRAVO TODO UJO

EXPLOSION EN EL METRO

No se asusten ustedes, que no ha sido en Madrid. El hecho ha ocurrido en Santa Genoveva (California), y a consecuencia del contenido de una maleta cargada de tritita, que transportaba un conocido "granger" local...

VENDESE en casa señorial

bajo propio oficina, laboratorio arquitecto, todo confort GENERAL MOLA, 82

PISOS

CASA ESQUINA GENERAL MOLA, 62 JUAN BRAVO TODO UJO

EXPLOSION EN EL METRO

No se asusten ustedes, que no ha sido en Madrid. El hecho ha ocurrido en Santa Genoveva (California), y a consecuencia del contenido de una maleta cargada de tritita, que transportaba un conocido "granger" local...

AGAFAS JULLOA OPTICO de la ASOCIACION DE LA PRENSA CARMEN 24 MADRID

REFRIGERADORAS SICE

REFRIGERADORAS SICE

REFRIGERADORAS SICE

REFRIGERADORAS SICE

REFRIGERADORAS SICE

REFRIGERADORAS SICE

REFRIGERADORAS SICE

REFRIGERADORAS SICE

REFRIGERADORAS SICE

REFRIGERADORAS SICE

REFRIGERADORAS SICE

REFRIGERADORAS SICE

REFRIGERADORAS SICE

REFRIGERADORAS SICE

REFRIGERADORAS SICE

REFRIGERADORAS SICE

REFRIGERADORAS SICE

REFRIGERADORAS SICE

MALACUERA

AGENTE OFICIAL MATRICULADO Y COLEGIADO. —Corresponsales en toda España. Compra-venta rápida de palacios, casas, pisos, hoteles, naves, garajes, talleres, fábricas, fincas rústicas de secano y regadío, labor, pastos, recreo, montes maderables, de caza y carboneo, huertas, granjas, minas, casas modestas de poca altura en sitios céntricos, bien comunicados, en excelentes condiciones de adquisición para la elevación de pisos; solares en zonas urbanas e industriales, grandes extensiones de terreno para parcelar en los pueblos del cinturón de Madrid, permutas, etc., etc., y, en general, fincas de todas clases, de precios, rentas y sitios. Hay ofertas urgentes procedentes de testamentarias, de verdadera ocasión. Administración y apoderamientos de fincas. Agente para préstamos con el Banco Hipotecario de España. Hipotecas en general. Importantes trasportes industriales y comerciales en todos los distritos. Seguros en todos los Ramos. Estudios financieros. Colocación de capitales. IMPORTANTE.—Como norma necesaria para poder garantizar la actuación en beneficio de sus clientes, esta Casa sólo acepta órdenes en exclusiva y trata únicamente los asuntos con los propios interesados o agentes colegiados. También compra y vende por cuenta propia, anticipando cantidades a cuenta de precio por opciones. Oficinas acreditadas por veintisiete años de éxito creciente. PLAZA DE ORIENTE 3. Horas: de 4 a 7. T. 218922. MADRID DIRECTOR PROPIETARIO: MIGUEL MALACUERA Y TOLA. Funcionario técnico-administrativo del excentisimo Ayuntamiento de Madrid (jubilado). SIEMPRE OFERTAS Y DEMANDAS DE VERDADERO INTERES, CON LAS QUE MALACUERA ENRIQUECE A SUS CLIENTES

MALACUERA

AGENTE OFICIAL MATRICULADO Y COLEGIADO. —Corresponsales en toda España. Compra-venta rápida de palacios, casas, pisos, hoteles, naves, garajes, talleres, fábricas, fincas rústicas de secano y regadío, labor, pastos, recreo, montes maderables, de caza y carboneo, huertas, granjas, minas, casas modestas de poca altura en sitios céntricos, bien comunicados, en excelentes condiciones de adquisición para la elevación de pisos; solares en zonas urbanas e industriales, grandes extensiones de terreno para parcelar en los pueblos del cinturón de Madrid, permutas, etc., etc., y, en general, fincas de todas clases, de precios, rentas y sitios. Hay ofertas urgentes procedentes de testamentarias, de verdadera ocasión. Administración y apoderamientos de fincas. Agente para préstamos con el Banco Hipotecario de España. Hipotecas en general. Importantes trasportes industriales y comerciales en todos los distritos. Seguros en todos los Ramos. Estudios financieros. Colocación de capitales. IMPORTANTE.—Como norma necesaria para poder garantizar la actuación en beneficio de sus clientes, esta Casa sólo acepta órdenes en exclusiva y trata únicamente los asuntos con los propios interesados o agentes colegiados. También compra y vende por cuenta propia, anticipando cantidades a cuenta de precio por opciones. Oficinas acreditadas por veintisiete años de éxito creciente. PLAZA DE ORIENTE 3. Horas: de 4 a 7. T. 218922. MADRID DIRECTOR PROPIETARIO: MIGUEL MALACUERA Y TOLA. Funcionario técnico-administrativo del excentisimo Ayuntamiento de Madrid (jubilado). SIEMPRE OFERTAS Y DEMANDAS DE VERDADERO INTERES, CON LAS QUE MALACUERA ENRIQUECE A SUS CLIENTES

MALACUERA

AGENTE OFICIAL MATRICULADO Y COLEGIADO. —Corresponsales en toda España. Compra-venta rápida de palacios, casas, pisos, hoteles, naves, garajes, talleres, fábricas, fincas rústicas de secano y regadío, labor, pastos, recreo, montes maderables, de caza y carboneo, huertas, granjas, minas, casas modestas de poca altura en sitios céntricos, bien comunicados, en excelentes condiciones de adquisición para la elevación de pisos; solares en zonas urbanas e industriales, grandes extensiones de terreno para parcelar en los pueblos del cinturón de Madrid, permutas, etc., etc., y, en general, fincas de todas clases, de precios, rentas y sitios. Hay ofertas urgentes procedentes de testamentarias, de verdadera ocasión. Administración y apoderamientos de fincas. Agente para préstamos con el Banco Hipotecario de España. Hipotecas en general. Importantes trasportes industriales y comerciales en todos los distritos. Seguros en todos los Ramos. Estudios financieros. Colocación de capitales. IMPORTANTE.—Como norma necesaria para poder garantizar la actuación en beneficio de sus clientes, esta Casa sólo acepta órdenes en exclusiva y trata únicamente los asuntos con los propios interesados o agentes colegiados. También compra y vende por cuenta propia, anticipando cantidades a cuenta de precio por opciones. Oficinas acreditadas por veintisiete años de éxito creciente. PLAZA DE ORIENTE 3. Horas: de 4 a 7. T. 218922. MADRID DIRECTOR PROPIETARIO: MIGUEL MALACUERA Y TOLA. Funcionario técnico-administrativo del excentisimo Ayuntamiento de Madrid (jubilado). SIEMPRE OFERTAS Y DEMANDAS DE VERDADERO INTERES, CON LAS QUE MALACUERA ENRIQUECE A SUS CLIENTES

MALACUERA

AGENTE OFICIAL MATRICULADO Y COLEGIADO. —Corresponsales en toda España. Compra-venta rápida de palacios, casas, pisos, hoteles, naves, garajes, talleres, fábricas, fincas rústicas de secano y regadío, labor, pastos, recreo, montes maderables, de caza y carboneo, huertas, granjas, minas, casas modestas de poca altura en sitios céntricos, bien comunicados, en excelentes condiciones de adquisición para la elevación de pisos; solares en zonas urbanas e industriales, grandes extensiones de terreno para parcelar en los pueblos del cinturón de Madrid, permutas, etc., etc., y, en general, fincas de todas clases, de precios, rentas y sitios. Hay ofertas urgentes procedentes de testamentarias, de verdadera ocasión. Administración y apoderamientos de fincas. Agente para préstamos con el Banco Hipotecario de España. Hipotecas en general. Importantes trasportes industriales y comerciales en todos los distritos. Seguros en todos los Ramos. Estudios financieros. Colocación de capitales. IMPORTANTE.—Como norma necesaria para poder garantizar la actuación en beneficio de sus clientes, esta Casa sólo acepta órdenes en exclusiva y trata únicamente los asuntos con los propios interesados o agentes colegiados. También compra y vende por cuenta propia, anticipando cantidades a cuenta de precio por opciones. Oficinas acreditadas por veintisiete años de éxito creciente. PLAZA DE ORIENTE 3. Horas: de 4 a 7. T. 218922. MADRID DIRECTOR PROPIETARIO: MIGUEL MALACUERA Y TOLA. Funcionario técnico-administrativo del excentisimo Ayuntamiento de Madrid (jubilado). SIEMPRE OFERTAS Y DEMANDAS DE VERDADERO INTERES, CON LAS QUE MALACUERA ENRIQUECE A SUS CLIENTES