Diario de Alicante

JUEVES 28 DE JULIO DE 1927 — AÑO XVII — NUM. 4.946

SUSCRICION.—Alicante 1 mes, 2'25 — Fuera trimestre, 8 pesetas.
Número suelto 10 céntimos — Atrasado, 35
REDACCION: Méndez Núñez, 23, entresuelo — Apartado, 162 — Teléf. 268
ADMINISTRACION Y TALLERES: Teatinos, 8

Director: EMILIO COSTA

Cuartillas de París

El cocinero de la diplomacia

Los periódicos franceses han dejado pasar sin comentarios una noticia importantísima: la quiebra del restaurant Borchardt, de Berlín, con el cual desaparece un monumento histórico de la Europa bismarckiana.

Borchardt fué durante los últimos treinta años anteriores a la guerra europea el centro más peligroso de la diplomacia secreta. Fué el restaurant de la corte guillermina y de otras cortes europeas, como la rusa y la inglesa. Lo descubrió un antiguo embajador alemán en Madrid, von Radowitz, que era hombre de buen paladar y fué secretario del Congreso de Berlín en 1878, donde brilló con todo su esplendor la estrella de Bismarck. El «canciller de hierro» era un hombre sobrio, como lo fué Napoleón y lo es Musolini. Confiaba en su fuerza y en su talento para ganar las batallas diplomáticas, y tenía de la diplomacia un concepto muy serio y delicado. Von Radowitz poseía sobre tales asuntos ideas más flotantes y silvestres. Sostenía el principio de que una buena comida, con buenos vinos, contribuye a mantener el buen humor de los plenipotenciarios y ayuda eficazmente al éxito de las conferencias internacionales. Fué el primero en rodear la diplomacia de sus elementos más importantes: el «foie-gras» trufado, el champagne y las mujeres hermosas bastante descotadas. Tardó en convencer a Bismarck, incapaz de comprender los benéficos efectos de la delicadeza culinaria; pero, finalmente, impuso su teoría y organizó un gran banquete en el Brochardt. Desde entonces data la fama de este restaurant y el poderío internacional del Imperio germánico, producto de la extraña colaboración de un gran canciller y un buen cocinero. En vista del éxito del Congreso de Berlín, Bismarck dispuso que en el presupuesto de Negocios Extranjeros figurase una importante partida secreta para dar de comer a los embajadores en el famoso restaurant, que ahora ha desaparecido.

Probablemente, sin el restaurant la historia del mundo hubiera seguido otros rumbos, y ¡quién sabe si se hubiera evitado la guerra europea! Lo malo de esa diplomacia en torno de una buena mesa es que son solamente unos cuantos embajadores los que comen bien; pero, luego, son todos los pobres diablos que nunca han comido bastante quienes deben ir a dejarse matar en las guerras, preparadas delicadamente entre taponazos de champagne y galanteos a las señoras descotadas.

CARLOS ESPLÁ.

París, Julio.

LA CARRERA DE MEDICO

Se pretende restringir el número de títulos profesionales.---Se producen más de mil médicos cada año.--- Un plan de estudios

En Madrid se reunen estos días el Consejo de Instrucción Pública con el mismo fin.

Realmente es inconcebible que anualmente nuestras Facultades de Medicina expidan más de mil títulos y que se admitan en ellas a un número de alumnos al que materialmente es imposible dar una enseñanza que les capacite para ejercer dignamente el día de mañana. De las proporciones del problema dará idea el saber que la Facultad de San Carlos contaba durante el curso de 1926-27 con cerca de 3.500 alumnos y la de Barcelona con más de 1.500.

El desequilibrio social que esto produce no puede escapar aún a los extraños a la profesión.

Representa en el Consejo de Instrucción pública a la Facultad de Medicina de Madrid el ilustre pediatra y catedrático don Enrique Suñer, cuya intervención en las deliberaciones nos hace esperar confiados en que las reformas no perjudicarán a los alumnos de años avanzados y próximos a terminar sus estudios, ya por lo que se ve las ponencias tienden a que la reforma sea transcendental, como verá el lector.

Se propone que antes de la convocatoria de matrículas para el segundo de carrera, hechos los estudios de ampliación, se fije por el claustro el número de alumnos que cada Facultad puede atender según sus posibilidades de local, clínicas, material de laboratorios, etcétera.

El plan de estudios se compone de ¡ocho años! siendo necesario para ser admitido, tener aprobado el bachillerato en Ciencias y Letras.

El primer año lo integran: Ampliaciones de Física, Química y Biología; introducción al estudio de la Medicina; traducciones de francés, inglés o alemán; ejercicios prácticos de aplicación a la Medicina de los estudios de ampliación.

Segundo año: Anatomía, Técnica anatómica, Histología y Técnica micrográfica general y Química fisiológica.

Tercer año: Anatomía, Técnica anatómica (segundos cursos) y Fisiología especial.

Cuarto año: Farmacología experimental, Anatomía patalógica, Microbiología médica, Patología general y Psicología experimental.

Quinto año: Patología médica y quirúrgica (segundos cursos), Ginecología y Obstetricia (segundos cursos), Medicina legal y Odontología. (?).

Séptimo curso: Pediatría, Terapéutica clínica, Oftalmología Otorrinolaringología, Dermatología, y Sifiliografía, Psiquiatra y Urología.

Por si esto fuera poco, se harán exámenes parciales de las asignaturas en todos los años de la carrera; exámen de selección para traducciones del francés y del inglés o alemán, a elección; y ejercicios prácticos de las asignaturas de ampliación, exámenes de reválida de las asignaturas fundamentales al terminar el cuarto año de la carrera, y de las asignaturas clínicas al terminar el séptimo y la memoria del doctorado.

Para matricularse en cualquier curso será necesario tener aprobado, completo el curso anterior.

Por lo que sabemos de las reformas que se llevarán a cabo en otras Facultades, estimamos que las medidas que se elevarán a la práctica resolverán en mucho el arduo problema. Pero no totalmente.

Hágase cuanto se haga para restringuir el número de los títulos universitarios. seguirá habiendo muchos médicos y abogados mientras no implantemos en nuestro país los estudios de orientación profesional. Si en las escuelas y en los Institutos se examinara a los escolares desde el punto de vista psicofisiológico, podrían obtenerse muy favorables resultades para los fines de la elección de carrera u oficio.

En este exámen sería conveniente conocer también la situación real de los oficios o profesiones en cuanto a su porvenir, pues no basta para la utilidad la selección, es menester también que el candidato encuentre su bienestar en el camino qué se apresta a emprender, y que no suceda como en la actualidad, que muchos bachilleratos se matriculan en Medicina creyendo, «erróneamente», en el buen acomodo de la profesión o en lo socorrido del ejercicio clínico, que en último caso hallará su solución en algún pueblo, por escondido que se encuentre....

ANTONIO HELLER

Oposiciones a auxiliares del Catastro

El ministerio de Hacienda convoca a oposición para proveer 50 plazas de auxiliares administratiaos de tercera clase del Catastro y Riqueza pública, dotadas con mil quinientas pesetas de sueldo anual.

Los solicitantes podrán ser varones o hembras, y las solicitudes deberán presentarse en el plazo de un mes debidamente documentadas.

Las oposiciones comenzarán transcurridos cuatro meses, a partir de la publicación de esta convocatoria.

La «Gaceta» publica el cuestionario de temas del segundo ejercicio de los tres de que constará la oposición.

"EL DIARIO ESPAÑOL" Buenos Aires

Sexto Concurso de colaboraciones. Para publicarlas en una edición especial del 12 de octubre de 1927. Pesos, 5.000 pesos en premios. Oficinas: Calle Victoria, 646 al 650.

PROGRAMA DE TEMAS y PREMIOS

I.—«Concepto de Patria».—(Composición en prosa o verso).—Premio de honor: una medalla de oro, otorgada por la Liga Patriótica Argentina.

II.—Pesos 500.—A la mejor novela corta de ambiente español.

Pesos 300 al primer accésit.

Pesos 200 al segundo accésit.

III.—Pesos 500 a la mejor novela corta de ambiente americano.

Pesos 300 al primer accésit.

Pesos 200 al segundo accésit.

IV.- Pesos 500 a la mejor poesía libre titulada «Canto a la Argentina y a España».

Pesos 300 al primer accésit.

Pesos 200 al segundo accésit.

V.—Pesos 300 al mejor estudio sobre el poema «Martín Fierro», de Hernández. (Como don Quijote en España, Martín Fierro en la Argentina, es el símbolo del alma popular).

Pesos 200 al accésit.

VI.—Pesos 300 al mejor trabajo sobre «Rasgos del alma española reflejados en las costumbres americanas, en los que directamente influye la mujer».

Pesos 200 al accésit.

VII.—Pesos 300. Canto al hogar (poesía).

Pesos 200 al accésit.

VIII.—Pesos 500 para repartir en premios de 100 cada uno a los cinco mejores cuentos humorísticos (tema libre en prosa o verso.

(Toda persona que envíe trabajos para este certámen acepta desde ese momento las siguientes condiciones):

Primera. Los trabajos estarán escritos en castellano, llevarán un lema especial, además de la indicación del tema a que concurren, y, en sobre separado, con iguales indicaciones, debe enviarse el nombre del autor.

Segunda. Han de ser originales e inéditos todos los materiales que se nos remitan.

Tercera. Las poesías que no tengan marcada la extensión, no podrán pasar de dos columnas y media de nuestro diario.

Cuarta. Se podrá fraccionar cada premio si a juicio del jurado, entre los trabajos presentados, no hubiera ninguno con mérito bastante para serle aquel discernido.

Quinta. Si algunos temas se declarasen desiertos, podrá el jurado añadirlos a temas en que existieran otras composiciones merecedoras de recompensas.

Sexta. Los trabajos, sin excepción de procedencia, se entregarán en la gerencia de «El Diario Español», calle Victoria, 650, Buenos Aires, antes del 15 de septiembre de 1927.

Séptima. «El Diario Español» adquiere la propiedad de los trabajos premiados, pudiendo hacer de ellos el uso de publicidad que mejor convenga.

Octava. Todo trabajo que no se ciña a las condiciones de presentación, dimensiones y demás requisitos establecidos de hecho quedará eliminado y destruído sin que sus autores tengan derecho a réclamación.

Novena. Los trabajos no premiados no se devuelven y serán destruídos.

Décima. «El Diario Español» se reserva el derecho de publicar en cualquier edición todo trabajo del concurso que no fuera premiado, aunque sí digno de ese honor y como un homenaje a su autor, sin que éste se considere acreedor a una retribución pecuniaria, ni el diario tenga la obligación de abonarle nada.

«El Diario Español», calle Victoria, 646-650, Buenos Aires.

ORO VIEJO

Tal día como hoy.—*1691.—Después de tres días de silencio, reanuda el bombardeo contra esta plaza la armada francesa.*

JOVEN conociendo el de negocio seguros.—Con nociones de contabilidad.—Mecanografía.—Despacho de correspondencia, etc. etc., se ofrece para despacho en Alicante o fuera de él. Referencias inmejorables. Darán razón: en esta Redacción. (28 30 C).

Central Cinema

PARA HOY

KOENIGMARK

PARA MAÑANA

Echando chispas

Vida deportiva

Las regatas de San Sebastián

He aquí como un periódico donostiarra habla de las regatas de yolas del domingo:

«.....Tomaron parte «Ur-Kirolak», Real Club Marítimo de Barcelona; Real Club Mediterráneo de Málaga, Real Club Náutico de San Sebastián, Real Sporting de Bilbao y Real Club de Regatas de Alicante.

A la orden de salida, las seis arrancaron en magnífica boga picada, especialmente Alicante, cuya «champa» llamó poderosamente la atención, y siguiendo después con una remada rapidísima que no bajaría de 39 o 40 paladas por minuto. De esta forma los alicantinos iniciaron la regata en cabeza, poniéndose por delante con media yola de ventaja.

Era materialmente imposible que se pudiera sostener aquella boga y, en efecto, poco a poco cayeron y hacia la mitad de la bahía, fueron alcanzados por las demás embarcaciones, sosteniéndose la igualdad durante bastante trecho.

Ya entre puntas y muy cerca de las balizas de virada se adelantó ligerísimamente la yola del Real Club Náutico donostiarra, que fué la que en primer término inició y terminó la cizbega, haciéndola casi al mismo tiempo catalanes, bilbaínos y donostiarras del «Ur-Kirolak. Estos hicieron una virada perfecta, pues en su iniciación acaso estuvieran ligerísimamente de los anteriores, pero al terminarla se habían puesto ya a su altura.

Poco duró a los náuticos donostiarras su pequeña ventaja, pues ya en el regreso decayeron, no pudiendo sostener, por falta de preparación, la brillante boga que habían llevado a la ida.

Los «ur-kirolatarras», en cambio, fué en el regreso cuando dieron de sí cuanto necesitaban, aprovechándose magníficamente de las pequeñas olas que entre puntas había, para avanzar con más rapidez y menos esfuerzo, que, por otra parte, necesitaban reservarlo para los momentos decisivos.

En la parte de regata comprendida entre las dos puntas y la altura de la entrada del muelle, la lucha entre los donostiarras del «Ur-Kirolak», bilbaínos y catalanes, que se habían adelantado francamente a los otros donostiarras y malagueños, fué hermosísima, siendo la primera en ceder la tripulación de Barcelona y siguiendo las otras dos su colosal pugna.

Frente al lugar donde se halla situada la balsa del Real Club Náutico, fué donde los «ur kirolatarras» hicieron su último esfuerzo, al que de manera brillantísima y con un impecable estilo de remar, respondieron los bilbaínos. Una última «champa» hizo que la yola donostiarra se adelantara ligeramente de su más enconada adversaria, y los «ur-kirolatarras», alentados por los gritos de ánimo que les daban sus cientos de partidarios y en una llegada verdaderamente emocionante cruzaron la meta victoriosos con menos de media yola de ventaja sobre los fornidos y estupendos remeros del Real Sporting Club de Bilbao.

Poco después entraban los catalanes y siguiendo a éstos los náuticos donostiarras y los malagueños. Los alicantinos se habían visto obligados a retirarse a consecuencia de una vía de agua que se les abrió en su yola que casi se les anegó.»

Para favorecer la producción nacional de automóviles, camiones, etc.

Se ha publicado una real orden disponiendo:

Primero. Que ningún centro oficial ni oficioso abra concursos ni haga adjudicaciones en los pendientes, ni adquisiciones de automóviles, camiones, tractores, rulos, apisonadoras, tanques, motores de grúa y cabrestantes, sin la previa consulta a la comisión oficial del motor y del automóvil, creada por real decreto-ley, número 660, de fecha 9 de abril último, cuya consulta versará sobre qué material hay disponible en las fábricas nacionales y en qué condiciones podría proporcionarle la producción nacional, tanto en las primeras materias como en los artículos complementarios, dentro de la perfección debida y características que se exigiesen.

Segundo. Que en los pliegos de condiciones que rijan en los concursos, será requisito indispensable hacer constar que se ha cumplido la consulta y preceptuada en el número anterior y observado las disposiciones protectoras de la producción nacional.

Propague usted el DIARIO

INFORMACIÓN TAURINA

En la cuarta corrida valenciana triunfa Belmonte que resultó herido

El "Niño de la Palma" se lesiona

Valencia (Teléfono).—Se lidian toros de Concha y Sierra actuando Belmonte con Agüero y el «Niño de la Palma».

El lleno es de los de fiesta mayor.

Belmonte es acogido con una gran ovación que le obliga a saludar desde los medios.

Primero.—Belmonte veroniquea superiormente.

El toro mansurrón, y el trianero lo muletea colosalmente, matando de una entera bien colocada. (Ovación y petición de oreja.)

Segundo.—Agüero toréalo bien. Belmonte y Cayetano son aplaudidos en sus respectivos quites, que son de arte puro.

Agüero muletea por la derecha, metido entre los pitones.

Intenta dos veces matar y dá un pinchazo alto y una estocada un poquito desprendida.

Teecero.—Cayetano le para los pies por verónicas. Hace una faena de muleta superior y cerca, tanto, que es derribado una vez. Mató de una estocada superior. (Ovación. El «Niño» pasó a la enfermería.)

Cuarto.—Manso también.

Belmonte toreó de capa de manera indescriptible y con la muleta realizó una faena enorme por lo sobria, vistosa y artística. (Música). Apenas iguala el toro, el diestro entra bien perfilado y agarra una soberbia estocada en las agujas que hace doblar al animal. (La ovación fué digna de la faena. Hubo oreja y Belmonte pasó a la enfermería, por haberse herido con el estoque en la mano derecha, dándosele dos puntos de sutura en el pulgar).

Quinto. — Agüero no hizo nada de particular con este toro, tan manso como los anteriores.

Lo mató de un pinchazo y una gran estocada.

Ultimo.—Manso también. El Niño de la Palma lo toreó magníficamente oyendo ovaciones. Luego clavó un par cambiando los terrenos y otro aguantando mucho, otro hacia adentro.

Con la muleta hace una faena con pases de todas clases, escuchando la música.

Intenta recibir pero el toro no acude y Cayetano se dirige hacia él clavando media buena y descabellando al primer intento. (Ovación y petición de oreja).

°°°

Hoy torea Valencia II en sustitución de Lalanda.

°°°

El estado de este es bueno y hace mostrarse optimista al doctor Serra.

Gente conocida

Se halla en Alicante el agente del Centro Universal de Anuncios de Roldós y Compañía (Barcelona-Madrid), D. Francisco Calmuntia Gómez.

—Se halla ligeramente enferma la distinguida esposa de nuestro compañero en la Prensa don Carlos Lozano.

—Por encontrarse enfermo uno de sus hijos, ha regresado de la «Font Roja», con su distinguida familia, nuestro amigo el acaudalado comerciante don Adolfo Reus.

—Acompañado de su distinguida familia, marchó de veraneo a Santapola, nuestro querido amigo don Francisco Bonmatí.

—Se encuentra enfermo el distinguido joven don Tomás Badías Aznar.

—También se halla delicado de salud el abogado D Francisco Alberola Such.

—Marcharon a Guituriz (Lugo), los distinguidos señores de Mauricio, don Luis.

—Marchó a Vichy, don José María Andreo, vista de Aduanas, con su distinguida esposa.

—A Galicia, ha marchado el abogado don Sebastián Cid.

—Ha fallecido el comerciante don Vicente Bañó que por su hombría de bien era generalmente apreciado en la capital donde su muerte ha sido muy sentida.

A su familia y especialmente a su hijo acompañamos en el dolor que les aflije.

— De Barcelona llegó acompañado de su distinguida familia para pasar en esta ciudad breve temporada, nuestro antiguo y querido amigo don Juan Ferrer.

La boda de "Chicuelo"

Córdoba (Teléfono).—Ayer fué pedida la mano de la gran artista Dora la Cordobesita para el matador de toros «Chicuelo».

La boda se celebrará en septiembre y el nuevo matrimonio fijará su residencia en Córdoba. Se dice que Dora ha obligado a su futuro a que se retire del toreo antes de verificarse la boda. La Cordobesita abandonará también las varietés.

Entre los novios se cruzaron regalos de gran valor.

Los sucesos de Nicaragua

Managua (Cable).—Los fusileros marinos norteamericanos, y fracción de la policía nicaragüense, atacaron a las tropas del general Sandino en San Fernando, a 20 millas de Ocotal.

Resultaron heridos un fusilero y varios policías.

Las autoridades norteamericanas están dispuestas a acometer con energía una acción contra las tropas del general Sandino.

Buenos Aires (Cable).—En el Senado, un senador criticó en términos duros los procedimientos militares yanquis en Nicaragua.

Con motivo de este discurso, el Senado aprobó una moción por la cual se invita al Gobierno a exponer la opinión de la Argentina, sobre este asunto.

Se fuga de nuevo García Navarrete y es capturado

Tetuán (Telégrafo).—Ayer se fugó una vez más del cuartel Jordana donde estaba preso a consecuencia del proceso que le instruye la autoridad, el soldado de caballería del regimiento de Vitoria Manuel García Navarrete, famoso estafador, que logró en diferentes ocasiones burlar la vigilancia de sus aprehensores.

García Navarrete adquirió numerosos objetos en los comercios de Tetuán, y para ello se disfrazó con uniforme de oficial de regulares y por eso se le detuvo últimamente.

Al fugarse ayer de nuevo, aprovechando un descuido de sus guardianes, consiguió llegar hasta Rincón de Medik donde fué detenido.

Este soldado se hizo famoso por su vida aventurera en Tánger.

URODONAL
cura el reuma

Diario anecdótico

¿Toro negro?; ni en pintura

José Lara, «Chicorro», visitó una exposición de pinturas, celebrada en Madrid a fines de la última decena del siglo pasado.

El diestro se detuvo atentamente ante un hermoso cuadro de escenas taurómacas en el que aparecía en primer término un toro negro.

¡Vaya un toro! ¡Parece que se va a salir del cuadro!—dijo uno de los visitantes.

Todos quedaron extasiados contemplando el precioso animal.

Momentos después al reanudar la marcha, observaron que el «Chicorro» había desaparecido.

¡Con un toro negro, que eran los que más le imponían al diestro algecireño, y que se quería salir del cuadro, cualquier día se esperaba allí!

Ministerio de Cultura

Escuela de preparación militar fuera de filas (Cuotas)

Director don Enrique Robles Tegeo, Teniente Coronel de Infantería

Aprobado por el excelentísimo señor Capitán General de esta Región la creación de escuelas filiales en Almoradí, Elche y Elda, dependientes de esta central de Alicante, en las citadas escuelas se dará la instrucción completa teórico-prácticas cuantos lo deseen evitando así que los mozos tengan que venir a la Capital a aprender dicha instrucción. Esta se dará por profesorado competente, figurando entre ellos el Capitán de Infantería don Francisco Oca Sotés, que durante cinco años y en el empleo de Teniente lo desempeñó en la Escuela Militar Oficial.

Para informes y matrículas dirigirse en Almoradí Calle de Tomás Capdepón 20 en Elche a don Antonio Pascual Quiles, San Agatángelo 13; en Elda, a don Pelegrín Vidal, Independencia 13, o al Director, Sagasta 88 ALICANTE

RECUERDE QUE EL TIEMPO PASA

y que puede detenerlo solamente con la

Cámara Pathe-baby

el único aparato que permite por medios sencillos, económicos y sin conocimientos especiales de fotografía, registrar en película, los actos de la vida, excursiones, escenas de playa, etc.

La Cámara Pathe Baby

equipada con MOTOR RESORTE, simplifica su manejo, permite operar entre multitudes y pone la cinematografía al alcance de todos.

DE VENTA en Grandes Almacenes, buenos Establecimientos de Fotografía y Similares.

PATHE-BABY, S. A. E.

Apartado, 577 :-: BARCELONA

REMITE GRATIS CATÁLOGOS A QUIEN LO SOLICITE

LAS CONSERVAS

ALBO

LAS MEJORES

Representante: JOSÉ LLORET

RAFAEL TEROL, 12

Almacén de Paquetería, Drogas y Coloniales

DEL PAIS Y EXTRANJEROS

TORRAS HERMANOS Y C.ª

Sucesores de

VIUDA DE JOSÉ TORRAS HERP

Teatinos 50 y Jerusalém, 4

ALICANTE

JABÓN BARRACA

Limpia la ropa como ninguno

De aceite de coco y sin adulteraciones. :-: Es durísimo. :-: Forma espuma al instante y se consume muy lentamente.

No estropea las manos.

De venta en todas partes.

Fabricante: Joaquín Daganzo

Apartado 106 -- VALENCIA

La tragedia de los obispos ortodoxos rusos

París (Radio).—El periódico «Dernieres Nouvelles ruses» que se edita en esta ciudad, publica los nombres de 117 obispos rusos, de religión ortodoxa, que están en las cárceles y en los campos de concentración. Ninguno de esos prelados puede celebrar misa.

A muchos de ellos les han sido encomendados diversos trabajos: el obispo Oliebe es portero y los obispos Ambrosio y Alexis han sido nombrados serenos.

La correspondencia de los prelados es rigurosamente vigilada.

Se ignora el paradero de otros cuarenta obispos.

La casa de las muñecas

Tokío (Radio).—Las 48 muñecas que, representando todos los Estados de los Estados Unidos, fueron regaladas al Japón como mensaje de amistad de los niños norteamericanos, van a llevar una excelente vida en un Palacio Imperial construído expresamente para ellos.

La construcción del palacio será patrocinada y dirigida por la misma emperatriz del Japón.

El problema de alojar a las muñecas tenía algo preocupado al ministerio de Educación, puesto que, debido al terremoto de 1923, el mismo ministerio estaba viviendo en un edificio provisional.

La emperatriz resolvió la cuestión proponiendo la construcción de un palacio imperial de madera del mismo estilo que el Palacio Imperial de Tokío y de construcción netamente japonesa.

Los honores del palacio se los harán a las muñecas norteamericanas otras muñecas japonesas, regalo de la emperatriz.

Además, el palacio conservará todos los juguetes que hacen felices a los niños.

Mil soldados del ejército cantonés, atacados por la peste

Se teme el contagio de las aguas de Shangahí

Shangahi (Radio).—La falta de agua potable en esta población ha sido causa de que se hayan producido numerosos casos de peste en China. El vapor japonés «Neusman Mara» ha llegado de Cantón trayendo a bordo mil soldados cantoneses víctimas de la peste. Un gran número de éstos muertos durante la travesía han sido arrojados al agua.

Las autoridades, temiendo que la población se contagie, han ordenado a la Policía se proceda a la busca de los cadáveres arrojados al agua durante la travesía.

Hasta ahora se han hallado 19, pero se teme que los restantes, que no han sido encontrados, corrompan las aguas que abastecen a la ciudad.

PASTOR

CIRUJANO DENTISTA

tiene el agrado de participar a su distinguida clientela y público en general, que correspondiendo a los requerimientos hechos en este sentido, abrirá de nuevo, a partir de esta fecha, la consulta; además de las horas actuales (*de 9 a 2*) la solicitada de *3 a 6* de la *tarde*.

Enfermedades de la boca y dientes

Aparatos protésicos en oro y caucho. Coronas, puentes, obturaciones, etc.

ECONOMIA EN LOS PRECIOS

Plaza Castelar 1, entlo. Casa del Doctor Ronzardo

José Pérez Pérez

Alquiler de encerados y lonas para embarcar mercancías y vagones.

Muelle de Levante. Edificio de Prácticos Casetas números 3 y 24.

Despacho: Socorro, 27 primero

ALICANTE

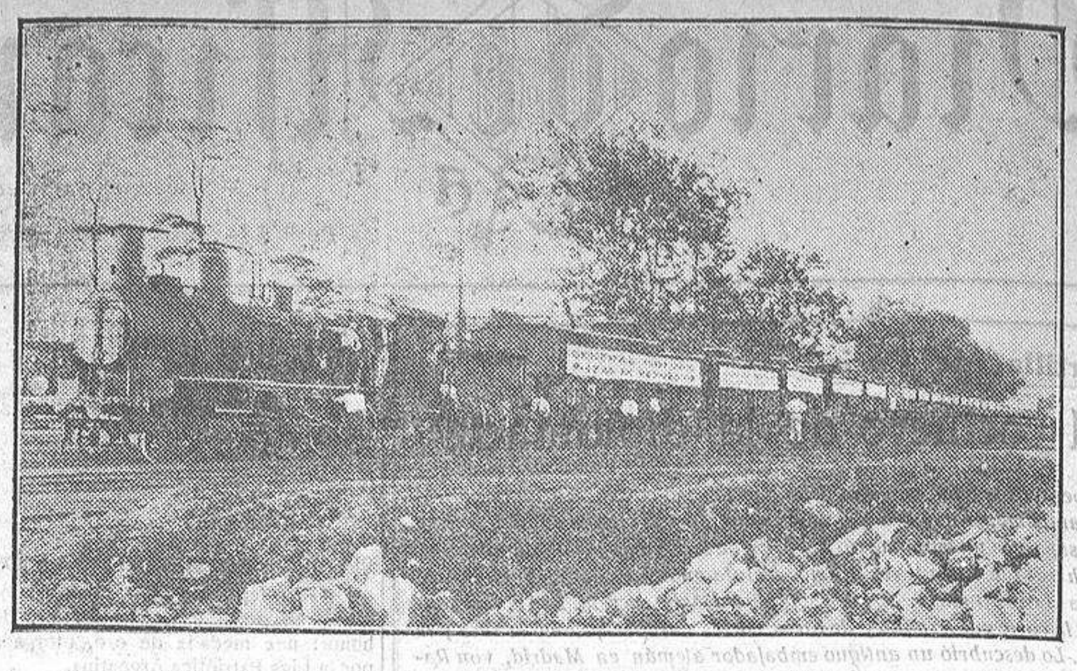

La General Motors traslada su Departamento de piezas de repuesto de Málaga a la nueva fábrica de Madrid

La General Motors, constantemente deseosa de mejorar sus servicios para los propietarios de sus productos, ha hecho los arreglos necesarios para concentrar todos los Departamentos en Madrid, en la nueva fábrica Granada, 33.

Los varios Departamentos y oficinas, así como el Acceptance División, se han instalado en el nuevo edificio desde el 1.º de Junio y con gran actividad se han hecho los preparativos, a fin de instalar el Departamento de Piezas de Repuesto.

El stock de piezas de Repuesto es de tal importancia, que se hacía necesario tener espacio suficiente para colocar el material que tuvo que ser trasladado desde Málaga a Madrid en 37 vagones de ferrocarril, según se puede ver por la fotografía 363 000 kilos de Piezas de Repuesto!

Un stock de tal magnitud es otra garantía para el comprador de coches de la General Motors, pues sabe que encontrará siempre que lo desee, servicio satisfactorio al necesitar una pieza.

Los concesionarios de la General Motors en todas partes y en todas las ciudades tienen un stock de Piezas de Repuesto adecuado, lo que supone otra garantía para que el comprador encuentre siempre servicio inmediato.

Solamente una organización de la capacidad de la General Motors puede sostener este caudal y tener un stock de Piezas de Repuesto de tal importancia para garantizar a sus compradores completa satisfacción de sus productos y, para mayor prueba diremos que todos los coches de la General Motors se venden con un año de garantía contra cualquier pirza defectuosa.

Con su enorme departamento de Piezas de Repuesto la General Motors puede hacer frente al compromiso de cumplir con la garantía.

En el nuevo edificio de la calle Granada, el Departamento de Piezas de Repuesto se ha instalado como un edificio independiente, con un espacio de 2.800 m2.

Esto habla por sí solo y da al lector una idea más concreta del tamaño de este Departamento y de la importancia del stock.

La General Motors aumenta constantemente su organización para poder atender a la venta de sus productos cada vez mayor y, ciertamente, da al comprador de sus productos, por medio de su organización de concesionarios, (más de trescientos concesionarios de la General Motors en España) toda la atención necesaria con el fin de darles el máximun de satisfacción.

NOTICIAS Y RECLAMOS

En el negociado de servicios militares de las oficinas de secretaría del excelentísimo Ayuntamiento se interesa la presentación de Rafael Giner Mascarell, Rafael Luchoro Boades, Gaspar Santandreu Aracil, Melchor Chacopino Tafalla y Rigoberto Bruno Carbonell, para comunicarles acuerdos de los Cuerpos del ejército en que prestaron servicio.

Y también se ha recibido certificado de soltería de Gerardo Barrachina Nomdedeu y cartillas militares para Luis Fernández Rabadán y Anacleto Larrubia Gonzaga.

La Alcaldía ha oficiado al director gerente de la Compañía Nacional de Industrias del Turismo, trasladando acuerdo del Concejo de los Ocho, adhiriéndose al Congreso Peninsular de turismo que bajo el patrocinio de la entidad de referencia trata de organizarse.

Han sido nombrados profesores de Química de la Escuela Industrial de Alcoy don Luis Gisbert y don Francisco Gómez Valor y de Matemáticas don Enrique Donugo.

Habiendo solicitado don Francisco Bañuls instalar un electromotor en la casa 28 de la calle de San Fernando, se abre por la Alcaldía la oportuna información pública.

En la Alcaldía de Alcoy el día 10 de Agosto próximo se celebrará la subasta para el aprovechamiento de pinos y encinas tronchados en el Monte Carrascal a consecuencia del fuerte temporal de nieves registrado a últimos del pasado año.

En el concurso ordinario a premios abierto por la Academia de Ciencias Exactas, conforme a los artículos 41 y 43 de sus estatutos, correspondiente al año 1926, ha obtenido dos premios nuestro ilustre paisano don Vicente Inglada Ors al que felicitamos cordialmente.

Ha sido puesto a disposición del Juzgado de guardia a Antonio Pérez García, por resistedcia, desobediencia y amenazas a los Guardias de Seguridad, en la calle Alfonso el Sabio.

Por reñir o escandalizar en la vía pública fueron denunciados Joaquín Vives Martínez, José Pérez Cantó y María Juan.

Ha sido denunciado al señor gobernador el cochero José Aguilera Contreras por desobediencia a los guardias de Seguridad, al llamarle la atención en la calle de Castaños, por llevar los faroles apagados.

CHALET amueblado se alquila, con cuarto de baño. Confort moderno.—Avenida de Alcoy, 153, Villa Adela (9)

PROGRESIVA O INSTANTANEA

Devuelve a los cabellos su primitivo color

TODOS PUEDEN USARLA

De venta en Perfumerías, Droguerías y Peluquerías

Agentes: J. URIACH Y C.ª S. A.

BRUCH, 49 - BARCELONA

¡AUTOMOVILISTAS!

Comprad vuestros neumáticos en el

GARAGE ESPAÑA

Con una rebaja **Con un quince más diez por ciento.**

Se limpian sombreros de paja, por la electricidad en diez minutos. Precios económicos. Plaza de Isabel II, (entrada Santa Marta 1, entresuelo.

Concedemos 15 más 10 por ciento sobre los precios de lista

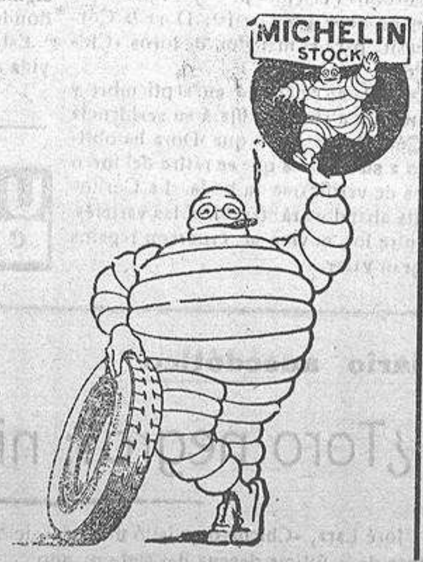

Stock Michelin Dunlop y Pirelli

Arques y Bonmatí Lda.

Plaza Isabel II n.º 6 **ALICANTE**

La Paternal

GRAN COMPAÑÍA DE SEGUROS CONTRA INCENDIOS

FUNDADA EN 1843

SUBDIRECTOR EN ESTA PROVINCIA

Carmelo Estéban García

OFICINAS

General Bermúdez de Castro, 13

(Antes Calatrava)

Teléfono 199 **ALICANTE**

ELIXIR ESTOMACAL

de **SAIZ DE CARLOS**

(STOMALIX)

Lo recetan los médicos de las cinco partes del mundo porque quita el dolor de estómago, las acedías, la dispepsia, los vómitos, las diarreas en niños y adultos que, a veces, alternan con estreñimiento, la dilatación y úlcera del estómago; tonifica, ayuda a las digestiones y abre el apetito, siendo utilísimo su uso para todas las molestias del

ESTÓMAGO é INTESTINOS

VENTA: Serrano, 30, farmacia, MADRID y principales del mundo.

2011 Ministerio de Cultura

Náufraga una lancha de recreo, se ahoga un tripulante y se ignora el paradero de otros dos

El bote de recreo denominado «Aurora», ocupado por cuatro tripulantes, hablase internado en el mar, frente a la «Gola negra», punto situado entre los distritos de Gandía y Denia, para dar un paseo, sin haber regresado al punto de partida y sin tener noticias de su paradero.

De Gandía salió un celador con motor particular, que regresó por la tarde, sin encontrar rastro alguno del «Aurora».

De Valencia se telegrafió a Denia y Cullera, para que inmediatamente saliesen botes de salvamento en busca de los náufragos.

Cerca de las seis el servicio de salvamento de Denia encontró el cadáver de uno de los tripulantes en las playas de aquel distrito, que resultó ser el alcalde de Vergel don Vicente Catalá.

También se ha encontrado a don Juan José Espinosa, el cual se halla sano y salvo.

Los botes de salvamento de náufragos recorren en todas direcciones las playas en busca de los dos tripulantes, cuyo paradero se ignora.

El ayudante de Marina de Denia instruye las oportunas diligencias, de las que ya ha dado cuenta al Capitán general del Departamento.

Nuestras crónicas

La oscuridad

Con gesto maquinal, sin concederle importancia alguna, invariablemente, todas las noches, hacemos girar con nuestros dedos el conmutador de la luz eléctrica que suena en un leve chasquido dejando nuestro dormitorio a obscuras.

Este acto, tantas y tantas veces repetido en el transcurso de nuestra existencia, quizás sea el más importante y trascendental verificado durante la vida.

En el momento en que apagamos la luz, la oscuridad que, cautelosa, al igual que un ladrón, encontrábase agazapada en los rincones, surge de pronto de una manera imprevista, con un movimiento rápido e instantáneo, alzándose ante nosotros, y entonces comienza una lucha sorda, despiadada y cruel, hasta que el sueño, compasivo, roza con sus dedos de plomo nuestros párpados cansados.

En las tinieblas de sus dormitorios los pobres hombres, con los ojos desmesuradamente agrandados intentan sorprender el secreto de la oscuridad, ese secreto negro y denso en el cual, poco a poco, se van plasmando las acciones buenas o malas verificadas durante el día y que en estas horas adquieren una extraña y alucinante personalidad torturadora, mientras que al igual que un reloj de trágico péndulo, la gota de agua, esa gota que se escapa del mal ajustado grifo allá en la taza del lavabo, con choque blando y amortiguado, chap, chap, chap..., parece que mide el tiempo, y los pobres hombres dan vueltas y más vueltas en el lecho sin poder conciliar el sueño.

La oscuridad es un reino sobrenatural, en cuyas múltiples encrucijadas, cogidos de la mano, aguardan nuestro paso para abordarnos, el Misterio, la Aventura, la Risa y el Llanto.

Los poderosos millonarios, las humildes fracasados, los que conquistaron la gloria, la fama y la fortuna, ninguno de ellos se libró de la amargura de una noche de insomnio, en la que sus pensamientos, lo mismo que pompas de jabón, estallaban en la silenciosa quietud de sus estancias, amenazando destrozar sus enfebrecidos cerebros.

La oscuridad... ¡Qué cosa más séria es la oscuridad en la vida!

¡Cuántos hombres que nunca retrocedieron ante nada palidecen repentinamente, pintándose en sus rostros el terror más espantoso, por miedo de apagar la luz y quedarse solos, frente a frente con sus pensamientos!....

MANUEL ALGARAZ CORTÉS.

OAKLAND
PRODUCT OF GENERAL MOTORS
PRODUCTO DE LA "GENERAL MOTORS"

La natural aspiración de tener un buen coche en un precio reducido, la satisface muy cumplidamente el OAKLAND. Por su aspecto lujoso y elegante se le juzga como un automóvil de mucho precio y por sus perfecciones mecánicas se le puede catalogar entre los coches de primera categoría. Pida al Concesionario un recorrido en OAKLAND a título de prueba y juzgará usted por sí mismo.

CONCESIONARIOS EN TODAS PARTES

NUEVOS PRECIOS REDUCIDOS
(Sujetos a variación sin previo aviso)

TURISMO	10.250	pesetas
SPORT ROADSTER	11 200	»
COACH	11 900	»
SEDAN	12.900	»
LANDAU SEDAN	13.600	»

Todos los coches completamente equipados, incluído el 5.° neumático

Precios en nuestros depósitos de BARCELONA, MÁLAGA O BILBAO

PIDAN A NUESTROS CONCESIONARIOS DETALLES DE NUESTRA GARANTIA DE UN AÑO

Concesionario en Alicante: ARQUES y BONMATÍ Ltda.
Joaquín Costa, 25
SALON EXPOSICION
PLAZA DE ISABEL II, 6

GENERAL MOTORS PENINSULAR, S. A.
Nueva fábrica:
Calle de Granada, 39
MADRID

Federico M. Ezponda
Médico especialista en las enfermedades del
Corazón y Pulmones
Diatermia Sol artificial
RAYOS X
Consulta de 10 a 12 y de 2 a 4
Plaza de Castelar 3

RESTORÁN
del balneario LA ALIANZA
a cargo de Pepe Lledó
Todos los días arroz
:-: a la alicantina :-:
Almuerzo, 5'50

Dr. Rodríguez Buades
:-: NIÑOS :-:
Consulta de 11 a 1
López Torregrosa, 1
(Antes Liorna)

Lea usted El DIARIO

Dr. MONFORT SALES
Director de Sanidad del Puerto
Consulta de Enfermedades :-:Infecciosas y del Pecho:-:
Laboratorio de análisis:
Bacteriología, Serología y Parasitología.
Calle de San Fernando, B, 2.°
Horas de Consulta de 12 a 2

Por 161 pesetas
Le proporcionamos un billete valedero por dos meses para visitar
PARIS
y las capitales del siguiente itinerario:
Alicante-Madrid-San Sebastián-Irún-Biarritz-Burdeos-Paris-Cerbere-Barcelona-Valencia y Alicante.
Detalles: Julio Iborra, Triunfo 5

Compañía Trasmediterránea
BARCELONA
SALIDAS DE ALICANTE A PARTIR DEL 19 DE ABRIL DE 1928

Domingos	(12 h.)	vapor-correo para Ibiza y Palma
Lunes	(18 h.)	directo para Orán y Melilla
Miércoles	(14 h.)	directo para Barcelona
Jueves	(11 h.)	para Valencia y Barcelona

El vapor-correo para CANARIAS sale cada dos sábados (20 h.)—Salidas semanales para Cette y Marsella y eventuales para los puertos de Inglaterra.
AVISO.—Las Notas de Embarque se admitirán: Hasta el mediodía del sábado para la Línea de Baleares.—Hasta las 10 de la mañana del día de salida para las Líneas de Barcelona y Orán-Melilla.—Y hasta las 5 de la tarde del día anterior del señalado para la salida del vapor-correo de Canarias.
Para fletes, pasajes e informes, dirijirse a la Delegación de la Compañía en Alicante —San Fernando 11 y 13— Teléfonos: Teléfonos: Mediterráneo

PANACEA UNIVERSAL INFANTE
La mejor y mas cientifica

BAÑOS DE BUSOT
Gran Hotel Miramar
Arrendatario, don JUAN CAÑADAS
Comidas en el parque, bajo la fronda :-: Servicio a la carta
Ideal paraje para excursiones nocturnas :-: Restorán hasta las 24

¡PESCADORES ENRIQUECIDOS!...
Son ya muchos los que hay, merced a la posesión de los inigualables motores marinos
KERMATH

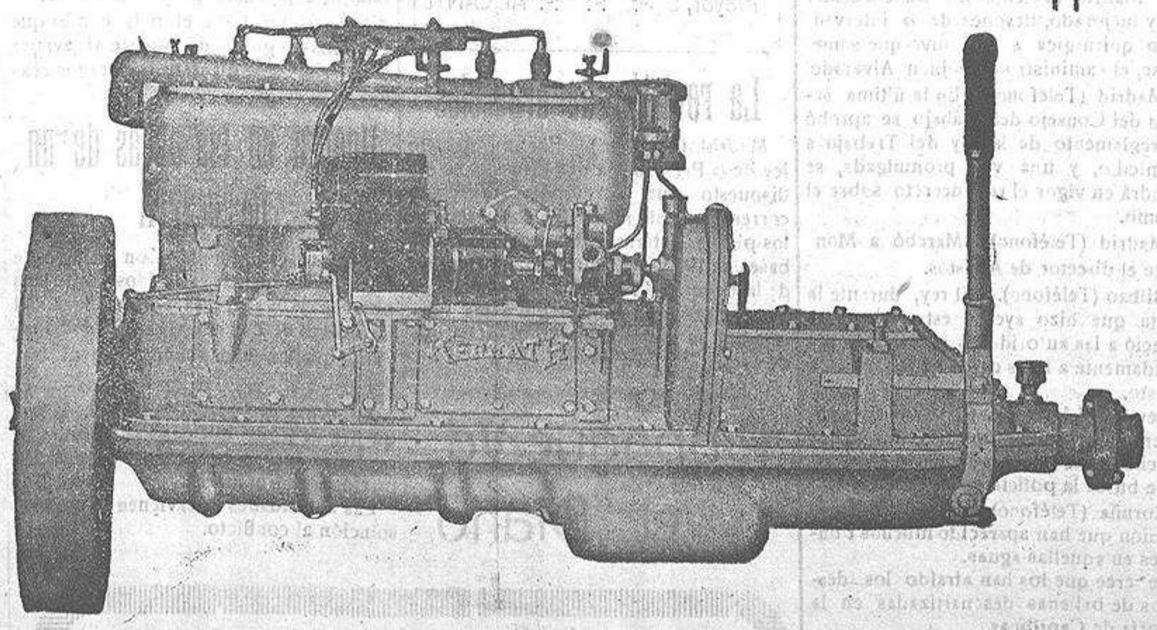

¡LOS DUEÑOS DEL MAR!
Agentes exclusivos para España y Portugal
TALLERES ACO
PRIM, 5, MADRID, APARTADO 993
Agente en Cartagena, DON MARTIN HOMS BAGES

Garganta, Nariz y Oidos
Consulta exclusiva de dicha especialidad a cargo del
Dr. J. López Sánchez
Ex-Profesor Ayudante e Interno por oposición en la Cátedra de Oto-Rino-Laringología de la Facultad de Madrid.
Abad Penalva 1 ALICANTE
Consulta de 11 a 1

Dr. Juan Santa Olalla
Del Hospital Provincial
Enfermedades del corazón y pulmones
Rayos X - Laboratorio de análisis.
Consulta previo número desde las 10 de la mañana
Gerona 4 — Pral.

Agentes de Seguros
aptos, con buenas referencias, se desean para importantísimas y acreditadas compañías del ramo de Accidentes e Incendios, para la plaza de Alicante y su provincia.
Gran remuneración.
Enviad ofertas bajo sobre al director del Diario

Dr. GARZARAN
Especialista en enfermedades de la garganta, nariz y oidos.
Tratamientos modernos de dichas enfermedades.
BAILÉN, 20.—ALICANTE
Consulta de 11 a 1

VIVERT Verdadero sustitutivo del Champañ
VIVERT Es el mejor digestivo
VIVERT El mejor aperitivo
VIVERT Es recomendado por eminencias médicas

Propague usted "Diario de Alicante"

Ministerio de Cultura

EL TIEMPO QUE HIZO AYER

TEMPERATURA MAXIMA AL SOL . . . . . 34'4
Mínima a la sombra . . . . . 20'6
Presión barométrica . . . . . 756'9
elocidad del aire 190 kilómetros.—Lluvia 0'0
> ielo despejado—Mar Llana
C

Diario de Alicante

La banda de falsificadores

El Juzgado especial espera las gestiones que se realizan en Andalucía

Seguimos en el paréntesis.

El Juzgado especial que fué a Madrid, sigue allí haciendo inspecciones y visitas, ampliando declaraciones y ultimando pesquisas, mientras la brigada especial de la policía realiza en determinados lugares de Andalucía, gestiones que le fueron encomendadas. Y seguramente hasta que este servicio no esté terminado, no regresará a Alicante el señor Luján.

Entonces, como ya se ha dicho, serán trasladados a Alicante los detenidos en Madrid, quedando solamente allí el comandante García Cesanova.

Ayer en Madrid

Madrid (Teléfono).—Parece que ha sido eficaz la inspección ocular realizada por el juez especial señor Luján, en el hotel de la Ciudad Lineal, donde fueron detenidos Montoro y sus compañeros.

La esposa de Montoro que declaró ante el juez, parece que dió datos muy interesantes en cuanto a la amistad de Montoro y Palazón y la intervención de este último en las falsificaciones.

A última hora de la tarde el juez se personó en la Cárcel Modelo para hacer otra diligencia, que bien pudiera consistir en un careo entre Antonio Palazón y su acusador Antonio Reina.

Hace días la policía se incautó en la casa número 8 de la Avenida de la Plaza de Toros de unos bultos procedentes de Alcantarilla.

La citada casa estaba habitada por el también detenido Reyes, y la administraba Julián Fernández Palomino, también detenido y procesado.

El Juzgado se hizo cargo de los citados bultos, pero más tarde se vió que no tienen relación con el delito que se persigue.

Capítulo de incendios

Sevilla (Teléfono).—En Los Molares en un cortijo, se originó un incendio que produjo daños por valor de 9.500 pesetas.

Barcelona (Teléfono).—En el bosque denominado de las Gabarras, del término de Llagostera, se produjo un violento incendio que el viento propagó hacia el punto denominado Sérra Coixa, donde existen ocho casas, que fueron rodeadas completamente por las llamas.

Los habitantes de las mismas se vieron precisados a abandonar sus viviendas.

No se registraron desgracias personales.

Las casas fueron destruídas por el incendio que duró varias horas.

Las pérdidas son de consideración.

Santamaría del Páramo (Teléfono).—En la fábrica de harinas de don Eraclio González se produjo un incendio.

En pocas horas quedaron reducidos a cenizas el edificio y la maquinaria.

Las pérdidas se calculan en 60.000 duros.

Zaragoza (Teléfono).—Del pueblo de Muel se recibieron urgentes noticias de que se estaba desarrollando un nuevo incendio en una era próxima a la del otro incendio que hubo anoche.

Salió de Zaragoza una sección de bomberos, que todavía no ha regresado.

Santander (Teléfono).—En Comillas se declaró un incendio en el palacio de los condes de Serth, donde habitan la condesa viuda y sus hermanos.

Se pidió auxilio al parque de bomberos de Santander y Torrelavega, que acudieron rápidamente, logrando en unión del vecindario, dominar el siniestro.

El fuego destruyó dos pisos del palacio.

TEATROS

Ideal

Esta noche, la Compañía de revistas que dirigen los señores Castilla y Velasco, estrena «Los ojos con que me miras».

Verano

El sábado harán su presentación las artistas Pepita Velázquez y Lola Galvañi.

Monumental

Mañana viernes comienza su actuación la Compañía de sainete valenciano que dirige el primer actor Vicente Broseta.

Crónica negra

Un ahogado

Barcelona (Teléfono).—Cerca de Palamós, Benito Crehuet, de 35 años, sufrió un síncope, cayendo al mar y pereciendo ahogado.

Derrumbamiento

La Línea (Teléfono).—A consecuencia del derrumbamiento de una pared de la calle de Pedrera murió la niña de siete años Catalina García.

Otras dos de seis resultaron con heridas de importancia.

Los automóviles

Vitoria (Teléfono). — Un automóvil atropelló a una motocicleta propiedad del vecino de Madrid Gabriel Miralles, la cual iba conducida por éste, a quien acompañaba su hermano Pedro.

Este último resultó herido gravemente.

Coruña (Teléfono).—A un automóvil de la línea de Santiago a Muros se le rompió un piñón de engranaje al pasar por la parroquia de San Justo.

El conductor trató de detener el auto, pero éste volcó.

Resultaron heridos los viajeros Andrés Pampí, José Otero, Audiés Grecia, Manuel González, Antonio Ríos y Felipe Sotelo.

DESDE ALCOY

Próxima reunión

Al objeto de proceder a la renovación de la comisión local, el día 31 de los corrientes se reunirán los afiliados de la entidad mútua nacional de pensiones vitalicias «Los Previsores del Porvenir» en el domicilio de la Real Fábrica de paños

Caída

El niño de 4 años Luis Milán, ha tenido la desgracia de caerse, habiéndose producido una herida contusa en la parte anterior y media de la frente, por la que fué asistido en la Casa de Socorro.

Marido ideal

Por maltratar continuamente de obra a su esposa, ha sido detenido Adolfo García Cremades, de 38 años de edad.

¿Obreros en huelga?

Según informes que merecen crédito, nos permiten asegurar que a raíz del acuerdo adoptado en la asamblea obrera celebrada el domingo último referente al cobro completo del plus, los dueños de sus respectivas fabricas, Agustín Payá y Francisco Matarredona, se han pronunciado en sentido contrario a dicho acuerdo, por lo cual los obreros de las mencionadas fábricas se hallan parados.

Varias noticias teletónicas

Madrid (Teléfono). — Regresó de su viaje a Asturias el ministro de Gracia y Justicia.

Madrid (Teléfono). — Se encuéntra muy mejorado, despues de la intervención quirúrgica a que tuvo que someterse, el exministro don Juan Alvarado.

Madrid (Teléfono).—En la última sesión del Consejo del Trabajo se aprobó el reglamento de la ley del Trabajo a domicilio, y una vez promulgada, se pondrá en vigor el real decreto sobre el mismo.

Madrid (Teléfono).—Marchó a Monforte el director de Abastos.

Bilbao (Teléfono).—El rey, durante la visita que hizo ayer a esta población, ofreció a las autoridades volver más detenidamente a fines del próximo mes de agosto.

Sevilla (Teléfono).—Continúa sin aparecer el legionario Eduardo Jiménez, que anoche se fué del manicomio provincial.

Le busca la policía y la benemérita.

Coruña (Teléfono).—Dicen de Concurbión que han aparecido muchos tiburones en aquellas aguas.

Se cree que los han atraído los despojos de ballenas descuartizadas en la factoría de Capillinas.

UN SUCESO EXTRAÑO

Melilla (Telégrafo).—Ayer en las primeras horas de la mañana unos disparos misteriosos cuya procedencia se desconoce, alarmaron en Nador al vecindario que vive cerca del muelle.

Las autoridades y soldados que prestaban servicio de vigilancia fueron hacia el lugar donde habían partido los disparos y vieron un hombre vestido que pedía auxilio desde el mar.

Los agentes cuando llegaron junto a él vieron había perecido ahogado.

Se ordenó la extracción del cadáver que quedó en el depósito del cementerio para su identificación.

El cadáver tiene un tatuaje en el pecho que representa la cabeza de una mujer muy bien dibujado.

La vida en el aire

París (Radio). — El departamento de Guerra no autorizará los vuelos trasatlánticos en que se utilicen aviones militares hasta que éstos estén dotados de medidas que permitan el amaraje en caso necesario.

Boston (Radio). — El coronel Lindbergh, emprendió su vuelo hacia Portland.

No pudo llegar a esta población a la hora anunciada, porque a causa de la niebla estuvo desorientado durante cinco horas.

Aterrizó felizmente en Korkont.

Río Janeiro (Cable).—A causa del mal tiempo ha sido aplazado por unos días el anunciado vuelo Brasil-Roma, que han de emprender tres aviadores brasileños.

Buenos Aires (Cable).—La Compañía que ha contratado los servicios aéreos entre Francia y América española ha comenzado sus trabajos de organización.

Calzado por 3 y 5 pesetas

Confecciones de lujo, de elegancia, con pieles selectas y materiales sin iguales

Caballeros, señoras, niños. Todos los tamaños, todos los modelos

Vea usted nuestros contratos. Formas de venta semejantes a los Estados Unidos

Calzado de 30 ptas, lo adquirirá con cinco. Calzado de niños, de 18 ptas, pagando 3.

Revolución en la venta.—Todo el mundo calzará elegante pagando, sin sentir la atención.

Pascual Bañón

Mayor, 5 :-: :-: :-: ALICANTE

La revisión de aranceles

Madrid (Teléfono).—Por un decreto ley de la Presidencia del Consejo se ha dispuesto que la revisión arancelaria correspondiente al año 27, con arreglo a los plazos determinados por la ley de bases de 1906, se iniciará por el Consejo de la Economía Nacional el primero de octubre próximo con arreglo a las normas que se publicaron en la «Gaceta» de ayer.

Propague Vd. el "Diario"

Breves notas extranjeras

París (Radio).—En el Circo París se celebrará el próximo jueves una gran velada de boxeo entre el español Cyclone y el francés Uneri.

A continuación lucharán el campeón español Bitria y el campeón militar francés Gregorie.

Londres (Radio).—A los 62 años ha fallecido en Bristol el general Dyer, que durante las revueltas de 1919 en Lahore (India británica), hizo disparar a sus tropas sobre una muchedumbre de más de 5.000 almas, causando 500 muertos.

—Pekín (Radio).—Ha desaparecido el corresponsal del «The Times» en Hankeu, que salió hace varios días para una localidad cercana.

Donarnenez (Radio).—Se ha desencadenado en toda esta costa una tempestad de extremada violencia, temiéndose mucho por la suerte de gran número de barcos pesqueros que se hallan en alta mar.

Moscú (Radio).—El Gobierno de los Soviets ha establecido una censura sobre las cintas cinematográficas, con objeto de defender la moral de la juventud.

Nueva York (Radio).—El chófer del multimillonario Grimelt, ha raptado a la hija de ésta, casándose con ella.

Londres (Radio). — Telegrafían de Hon-Kong, que un tifón ha hecho naufragar un junco chino, a bordo del cual iban 20 pasajeros.

Sólo se salvaron nueve.

Aspiraciones del magisterio

Madrid (Teléfono). — La Asociación Nacional del Magisterio Primario, delegada en su comisión permanente, ha visitado al director general de Enseñanza, reiterándole el ruego de que se reporgan en sus destinos los maestros que poseen certificados de aptitud.

Parece que será atendido este ruego, pues el señor Suárez Somonte, en su conversación con el ministro, trató ya de resolver el asunto.

La lucha antituberculosa en España

Madrid (Teléfono).—Un periodista ha interrogado al director general de Sanidad doctor Bustillo acerca de lo realizado para combatir la tuberculosis en España.

Ha manifestado que es este un problema absolutamente abandonado hasta hoy en nuestro país.

—Ahora ha comenzado a tomarse en serio haciéndose algo ya para evitar que se propague el mal.

Vengo de Alemania en donde he visto con admiración, cuanto se hace para combatir la «peste blanca» derrochándose el dinero, si en estos menesteres cabe hablar de derroches.

Allí hay más de doscientos sanatorios admirables por lo bien situados y lo mejor dotados.

Aquí solamente tenemos el del Guadarrama. Ahora el Gobierno ha adquirido terrenos en Sierra Nevada para instalar otro y poco a poco iremos extendiéndolos por todo el país con lo que daremos un golpe de muerte al avance del terrible mal que tantos estragos realiza.

Huelga en las obras de un ferrocarril

Zamora (Teléfono).—Con motivo de los disentimientos surgidos entre los obreros y la empresa constructora del ferrocarril de Zamora a Puebla de Sanabriz, aquellos han abandonado el trabajo.

La causa del disentimiento es la pequeñez de jornal que paga la empresa y contra lo cual ya se habían hecho reclamaciones infructuosas.

Las autoridades intervienen buscando solución al conflicto.

Anido despacha con Primo de Rivera

Madrid (Teléfono).—El Ministro de la Gobernación señor Martínez Anido marchó en automóvil esta mañana a El Escorial.

Allí almorzó con el jefe del Gobierno con el que ha despachado largamente.

Regresará esta tarde a última hora a Madrid.

Dos autorizaciones para industriales alicantinos

Madrid (Teléfono).—La «Gaceta» de hoy publica una disposición autorizando al industrial de Alicante don Heliodoro Valero para la instalación de cinco máquinas tubulares de ciento cuarenta agujas para su fábrica de medias y camisetas de algodón, siempre que proceda a sustituir la actual maquinaria por otra más moderna como tiene solicitado. En caso contrario quedará sin efecto dicha autorización.

⁂

También se autoriza al industrial de Alcoy Vicente Lloret para reformar su molino harinero e instalar un compresor que afine la harina sin aumento de la producción actual.

El Cardenal Reig

Toledo (Teléfono).—Persiste la mejoría iniciada ayer en la salud del Cardenal Primado.

Los médicos creen que ha pasado la crisis grave y que todo hace concebir que no tardará a estar el enfermo fuera de todo peligro.

Un juez municipal asesinado por un guarda

Ciudad Real (Teléfono).—Fué detenido el guarda jurado Antonio García Giménez, que asesinó al juez municipal togado don Rafael Pasamonte.

Ha declarado que perpetró el crimen a consecuencia de haber quedado sin trabajo por haberle despedido el guarda mayor, habiendo intervenido en ello el juez muerto.

COSAS DEPORTIVAS

Coruña (Teléfono).—A beneficio del futbolista Luis Collado verificóse días atrás una función para allegar recursos con que atender a su estado.

Dicho futbolista pertenecía al equipo de Leido y se rompió un brazo jugando un partido reciente.

Hoy Collado ha comparecido ante la autoridad denunciando que no se le ha entregado ni una peseta de lo recaudado en la fiesta benéfica.

⁂

Barcelona (Teléfono).—En la semana próxima se reunirán los componentes de la Confederación Deportiva de Cataluña para cambiar impresiones y comenzar la confección de los actos que constituirán el programa deportivo durante la próxima Exposición de Barcelona.

Las desventuras de unos náufragos

Después de salvarse de las olas, los asesinan los moros

Las Palmas (Telégrafo).—Se reciben dolorosas noticias relacionadas con el naufragio de la embarcación «Faustina» de la que se dijo que habían perecido sus tripulantes, con el propietario, entre las aguas.

Cuando se creyó ahogados a todos, hoy comunican desde Río de Oro que los náufragos lograron llegar al sur del Cabio Blanco a un descampado quedando allí en espera de que los recogiera algún buque.

Como no ocurriera esto, tres tripulantes canarios acompañados de tres moros, por tierra, trataron de llegar a la posición próxima, muy distante del lugar en donde los arrojaron las olas.

Cuando llevaban caminando largo rato, salieróníes al encuentro numerosos moros que hicieron prisioneros a los seis.

Los bandoleros esperaban lograr un buen rescate de sus cautivos y los cuidaron bien mientras realizaban las gestiones.

Cuando se convencieron de que iban a sacar poco dinero y se les castigaría, asesinaron primero a los tres españoles y después a los tres moros que les estorbaban para que no quedara huella de su hazaña.

Un automóvil fatídico

París (Radio).—El diario católico *La Cruz* publica la siguiente noticia sobre el automóvil de los archiduques de Austria, al ser asesinados en Sarajevo, dando ello pié para la pasada guerra europea.

«El automóvil histórico que ocupaba el archiduque Fernando de Austria al ser asesinado en Sarajevo en 1914, raya a los ojos de las personas supersticiosas por ser fatídico para los que lo usan.

Vendido hasta trece veces desde la muerte de su propietario, este coche ha sufrido nada menos que quince accidentes, trece de ellos de fatales consecuencias.

Ninguno de los sucesivos dueños del coche ha dejado de sufrir algún accidente.

El último, un comerciante húngaro de Szgadin, fué muerto de la manera más trágica durante una excursión, en la que al coche volcó.

En los últimos años era la tumba de Tutankamen la que daba la mala suerte a sus visitantes. Hace muy poco, era el «diamante azul» el que causaba el maleficio a sus poseedores.

Si descendiésemos al fondo de las cosas, no habría más leyendas; pero entonces, ¿de qué hablaríamos en los momentos en que no se sabe qué decir?

Lea usted El DIARIO

INGLÉS FRANCÉS

Hoy día todo hombre de negocios, todo empleado de comercio, si quiere llegar pronto a la meta, debe saber hablar y escribir estos idiomas. Esto se conseguirá fácilmente y en corto espacio de tiempo por la enseñanza moderna a viva voz, sin trabajo intelectual, ni reglas gramaticales. TODOS pueden aprenderlo en seis meses y con poco coste.

Clases particulares y colectivas a todas horas en casa del profesor o a domicilio. Clases nocturnas limitadas a 6 alumnos para la dependencia mercantil.

Mr. Brunet, Calle Pí y Margall, 21-1.º, derecha.

ULTIMA HORA

UN GRAVISIMO CONFLICTO EN ALCOY

(POR TELEFONO)

Se ha planteado el gravísimo conflicto que preveía ya en mis informes enviados por correo.

Esta mañana han cerrado sus fábricas los industriales siguientes:

Francisco Matarredona.
Sobrino de Mateo Terol.
Llopis Colomer y Compañía.
Hijos de Salvador García.
Hijos de Anselmo Aracil.

Han quedado, pues, sin trabajo forzosamente centenares de obreros y si no se halla urgente solución al problema, el conflicto va a revestir gravedad enorme porque se espera que la actitud de esos fabricantes sea reanudada por otros.

El conflicto tiene por causa, como ya he dicho, la implantación del acuerdo adoptado en la asamblea obrera del pasado domingo, referente al cobro íntegro del plus de jornales.

Ayer estuvo en esa capital una comisión de patronos tratando del asunto el gobernador a quien expusieron sus razones para no poder acceder a las tensiones obreras.

Esta noche se celebrará una reunión de fabricantes para tratar de este trascendental problema, de cuya solución pende el sosiego de Alcoy.

EL CORRESPONSAL

PLUS ULTRA

Compañía Anónima de Seguros Generales
Antes Centro Catalán de Aseguradores
FUNDADA EN 1887
Capital suscrito Ptas. 4.000.000
« desembolsado « 1.150.000
Domicilio social y dirección
MADRID.—Plaza de las Cortes, 6
Subdirección
BARCELONA.—Calle de Cortes, 633
Vida :-: Accidentes :-: Transportes
Incendios :-: Maquinaria :-: Robo
Agencia General en Alicante
Manuel Navarro.-Paseo de los Mártires, 32.
(Autorizado por la Dirección General de Seguros, Comercio e Industria, el 22 de Octubre de 1925)

2008 Ministerio de Cultura