

# DIARIO DE TENERIFE

PERIÓDICO DE INTERESES GENERALES, NOTICIAS Y ANUNCIOS

### GEOGRAPHIC SITUATION

Latitud N: 28°, 28' 30"  
Longitud: 16°, 15' 09" W. of Greenwich

### SANTA CRUZ DE TENERIFE (SITUACIÓN GEOGRÁFICA FARO DEL MUELLE)

Latitud N: 28°, 28' 30"  
Longitud: 16° 2' 50" O de San Fernando

### SITUATION GÉOGRAPHIQUE

Latitude N. 28°, 28' 30"  
Longitude, 18°, 33' 20" O de Paris

✠  
LA SEÑORA  
**DOÑA CAMILA DIAZ**  
Viuda de Bustamante

Falleció después de recibir los Santos Sacramentos  
Su hija política, sobrinos y sobrinos (ausentes) y demás parientes;

Ruegan a sus amistades se sirvan encomendar su alma a Dios y asistir a su funeral que tendrá lugar a las 3 de esta tarde en la parroquia de San Francisco, y a las 4 a la conducción del cadáver desde la casa mortuoria calle de San Francisco núm. 19, al Cementerio; por cuyos favores les quedarán agradecidos.

El duelo se despide frente al Hospital civil.  
No se reparten esquelas.

## DIARIO DE TENERIFE

Se publica todos los días, excepto los festivos  
**PRECIOS DE SUSCRIPCIÓN**  
(PAGO ADELANTADO)  
En esta Capital, pueblos de la Provincia y Península española. un mes 2 ptas. un año 32 ptas.  
Extranjero . . . . . un año 32 ptas.  
Un número suelto, 10 céntimos.  
Idem atrasado, 15 idem.  
Las suscripciones se sirven a partir de los días 1.º y 16 de cada mes.

**TARIFA DE ANUNCIOS**  
(PAGO ADELANTADO).  
Se admiten en cualquier idioma a 3 céntimos de peseta la línea sencilla de cuerpo 8 en la cuarta plana; a 5, en la tercera; y a 10 en la primera por cada una vez. Si las inserciones son por más de un mes, se hacen rebajas proporcionales. Gratis a los pobres, por una vez.  
Se admiten abonos por anuncios permanentes con grandes descuentos.  
Las esquelas mortuorias y de aniversario, en tamaño corriente, a 10 pesetas la primera inserción y a 8 la segunda. Mitad de precio a los abonados.  
Edictos, comunicados y reclamos, desde 15 hasta 50 céntimos la línea sencilla de cuerpo 8.  
La correspondencia al Director del DIARIO DE TENERIFE, D. Patricio Estévez, calle del Doctor Comenge, núm. 16, (litografía Romero), — Santa Cruz de Tenerife, Islas Canarias.—Teléfono número 90.

## Cambios de la Plaza

(DADO POR LOS CORREDORES)

Septiembre 17

España 4 d <sup>h</sup> vista	00'00 p <sup>g</sup> P
Londres, vista a ptas.	00'00 por
— 8 d <sup>h</sup>	00'00
— 60 d <sup>h</sup>	00'00
— 90 d <sup>h</sup>	00'00
París, vista	00'00 p <sup>g</sup> P
— 8 d <sup>h</sup>	00'00
— 30 d <sup>h</sup>	00'00
Libras, a ptas.	27'80
Luisas, a 10'00 p <sup>g</sup> P id.	
Marcos, a 8'00 id.	
Oro, Dollars, a 12'50 id.	
Onzas, a 10'00 id.	
Alfonos, a 9'50 id.	
Isabelinos, a 13'25 id.	

Descuento: En la Plaza de 6 a 7 p<sup>g</sup>

## Mercado de frutos

Liverpool, 4 Septiembre 1908.  
**Bananas.**—La abundancia de las ciruelas del país y frutos de dicha clase con los bajos precios aceptados, han influido mucho la demanda para plátanos, dejando mucho que desear, sin embargo hemos podido efectuar buenas ventas para fruta de clase buena y superior a pesar de las llegadas bastante crecidas. Los precios realizados son como sigue:

Gigantes . . . . .	81 a 91
Ex Extras . . . . .	71 a 81
Ext.as . . . . .	66 a 66
Dobles . . . . .	76 a 81
Primeras . . . . .	49 a 53

**Semilla de patatas.**—Hay mucha incertidumbre acerca de esta semilla debido a las lluvias que vamos experimentando, si bien cotizamos 651 por tonelada c/s sin compromiso. Embarque Octubre.

Swanston & Co.

## Sección Religiosa

Septiembre 17

*Santo de hoy.*—San Pedro.  
*Santo de mañana.*—San Tomás.

**CULTOS PARA MAÑANA**  
PARROQUIA MATRIZ  
Misas rezadas de 7 a 7 1/2; cantada a las 8; a las oraciones el Rosario.  
PARROQUIA DE SAN FRANCISCO  
Misas rezadas de 7 a 7 1/2; cantada a las 8; a las oraciones el Rosario.  
IGLESIA DEL PILAR  
Misas rezadas de 5 a 7; a las oraciones novena del S<sup>to</sup>. Cristo.

## Efemérides

Septiembre 17

1685 Muere el rey Felipe IV de España.  
1791 Muere en Madrid el famoso autor de las Fábuls literarias, D. Tomás de Iriarte, natural del Puerto de Orotava.

## Registro civil

Septiembre, 16

**NACIMIENTOS**  
María Ana Pérez y Braun.  
Felipe Pérez y Pérez.

**DEFUNCIONES**  
No se inscribieron.

**MATRIMONIOS**  
No se inscribieron.

## AVISOS OFICIALES

### Junta de Obras del Puerto

DE  
Santa Cruz de Tenerife

ANUNCIO

Acordada por esta Junta la adquisición en arrendamiento de un local para instalar las oficinas del personal técnico y administrativo afecto a la misma, se pone en conocimiento del público, a fin de que los propietarios ó administradores de fincas urbanas de esta capital que lo deseen presenten sus solicitudes durante el presente mes de Septiembre al Sr. Presidente de esta Junta, expresando en ella las condiciones del local que ofrecen, el alquiler anual que ha de devengar la finca y el tiempo por que se hallen dispuestos a celebrar el contrato de arrendamiento.

Los locales que se ofrezcan han de reunir las condiciones de luz, ventilación y amplitud necesarias para poder instalar en ellos cómodamente las espresadas dependencias.

Santa Cruz de Tenerife, 1.º de Septiembre de 1908.

El Secretario interino,  
José Ruiz Arteaga.

## SE ALQUILA

el almacén núm. 58 de la calle Imeldo Seris, con estantería ó sin ella.  
En el mismo darán razón.  
(319-5).

## Sociedad de Edificaciones

Y REFORMAS URBANAS  
DE SANTA CRUZ DE TENERIFE  
(Compañía anónima)  
**CAJA DE AHORROS**  
Interés: 3 p<sup>g</sup> anual  
Capitalizado por semestres naturales

Saldo anterior . . . . .	Ptas 144.340'09
Imposiciones durante la semana (5 . . . . .)	904'00
Suma . . . . .	145.244'09
Reintegros (3) . . . . .	1.624'96
Saldo . . . . .	143.619'13

Sta. Cruz de Tenerife, 13 de Septiembre de 1908.  
J. M. BALLESTER, Gerente.

## Se arrienda

una finca rustica en la costa de esta Capital dedicada al cultivo de tomates y Cereales. Informaran en esta imprenta.

## Escuela Superior de Comercio

DE  
SANTA CRUZ DE TENERIFE

El día 18 del corriente, a las dos de la tarde, comenzarán los exámenes de ingreso en esta Escuela, continuando los de asignaturas en los días y horas que se designarán en el tablón de-avuncios del Establecimiento.

Para el día 19 se señalan los de Geografía y Mecanografía.

## TELEGRAMAS

(De nuestro servicio particular)  
Madrid, 16—20'20 (8'20 n.)  
Director DIARIO DE TENERIFE.  
Anuncian de Pau que el señor Salmerón, que estaba bastante mejorado de su enfermedad crónica, se halla ahora sufriendo un ataque de pulmonía.

Esta complicación inspira temores por la delicadeza del paciente.

Los nuevos Ministros de Hacienda y de Fomento Sres. González Besada y Sánchez Guerra, han tomado ya posesión de sus respectivos departamentos.

Los Sres. Espada y Vizconde de Eza han presentado sus dimisiones con carácter irrevocable.

Para sustituirles serán nombrados los Sres. Andrade y Calderón. Almodóbar.

Madrid, 17—0'15 m.  
DIRECTOR DIARIO DE TENERIFE.  
El Ministro de Hacienda señor González Besada ha demorado su regreso con objeto de concurrir a un Consejo presidido por el rey.

El Sr. Sánchez Bustillo está agonizando

De París dicen que se han recibido allí noticias de Orán, dando cuenta de haber desertado tropas indígenas.

Los últimos despachos de Pau dicen que el Sr. Salmerón, dentro de la gravedad de su estado, ha experimentado sensible mejoría. Almodóbar.

Madrid, 17—0'30  
DIRECTOR DIARIO DE TENERIFE.  
Oficiosamente se afirma que las Potencias, incluso Alemania, han

aceptado la nota franco-española sobre los asuntos de Marruecos, adhiriéndose a ella.

En el Consejo de Ministros que ha de celebrarse el día 22 se acordará en definitiva la fecha en que habrán de efectuarse las elecciones municipales.

El Ayuntamiento de Madrid ha acordado nombrar al Sr. González Besada hijo adoptivo de la Villa. Almodóbar.

(Los telegramas que preceden son de propiedad particular del DIARIO DE TENERIFE que prohíbe reproducirlos, alterarlos ó modificarlos sin su autorización conforme a los artículos 31 de la ley de 10 de Enero de 1879 y 18 del reglamento para ejecución de la misma de 18 de Septiembre de 1880.—El Administrador.)

## Crónica

**NUESTRO REGALO**

Ha llegado el número 36 de *El Eco de la Moda*, el cual pueden pasar a recoger nuestros abonados.

Ayer entraron en nuestro puerto los siguientes vapores:

*Veloz*, español; procedente de San Juan y escalas. Dejó pasajeros; descargó y carga frutos y otras mercancías; toma carbón y agua y sale para los puertos de su procedencia, despachado por los señores Miller, Wolfson y C.ª

*Arawa*, inglés; de Wellington y Montevideo. Tomó carbón, agua, viveres y correspondencia y salió para Londres, despachado por los Sres. Hamilton y C.ª

Hoy han entrado los siguientes:

*German*, inglés; del Cabo de Buena Esperanza. Carga frutos, toma carbón, agua y viveres y sale para Londres, despachado por los Sres. Hamilton y C.ª

*Johannesburg*, inglés; del Cabo de Buena Esperanza. Carga frutos; toma carbón, agua y viveres y sale para Londres, despachado por los Sres. Miller, Wolfson y C.ª

*Deddington*, inglés; de Rosario. Toma carbón, agua y viveres y sale para Limerick, despachado por los Sres. Elder, Dempster y C.ª

*Delia*, correo español; de Santa Cruz de la Palma. Dejó y toma pasajeros, correspondencia y carga y sale para Cádiz y escala, despachado por los Sres. T. Marco y C.ª

*Sancho*, español; de Canaria y Puerto de la Cruz. Descargó y carga frutos y otras mercancías; toma carbón y agua y sale para el puerto de su procedencia, despachado por el Sr. Otto Thoresen.

**El Eco de la Moda**

Es una interesante y útil revista de modas, para todas las casas de familia. Se publica cuatro y cinco veces al mes, y a regala el DIARIO a sus abonados.

**Observatorio Meteorológico MUNICIPAL**  
DE SANTA CRUZ DE TENERIFE

OBSERVACIONES HECHAS A LAS 9 DE LA MAÑANA DEL DIA 17 DE SEPTIEMBRE DE 1908

Altura barométrica . . . . .	760 35
Termómetro seco . . . . .	24'4
Id. humedecido . . . . .	17'9
Tensión del vapor acuoso . . . . .	11'4
Humedad relativa . . . . .	50
Dirección y clase del viento . . . . .	N.N.O. Brisa.
Estado del cielo . . . . .	Nuboso.
Temperatura máxima del aire a la sombra en el día de ayer . . . . .	28'8
Temperatura mínima de anoche . . . . .	20'0
Diferencia . . . . .	4'8
Velocidad del viento en las últimas 24 <sup>h</sup> kilómetros . . . . .	19'4
Oscilación barométrica (milímetros) . . . . .	2'4
Lluvia en las últimas 24 <sup>h</sup> (mm) . . . . .	0
Estado del mar . . . . .	Tranquilo.
Agua evaporada en las 24 <sup>h</sup> . . . . .	7'4
Sol completamente despejado 1 <sup>h</sup> 40 <sup>m</sup> . . . . .	
Entrevelado por nubes ó vapores 1 <sup>h</sup> 5 <sup>m</sup> . . . . .	
Total de insolación durante el día 3 <sup>h</sup> 30 <sup>m</sup> . . . . .	

## Bolsa de Madrid

Cierre oficial del día 16  
POR CABLE

Madrid, 16—8'30 n.  
Director DIARIO DE TENERIFE  
Deuda perpetua, 4 p<sup>g</sup> interior a 84'50  
Id. amortizable 5 p<sup>g</sup>, a 101'20.  
Acciones del Banco de España a 450'00.  
Id. de la Compañía Arrendataria de Tabacos, a 400'50.

CAMBIOS

Londres, (chèque) ptas. 28'10 por £.  
París, (chèque) a 11'85 p<sup>g</sup> P.  
Almodóbar.

**NICOLÁS DEHESA**  
BANCA Y CAMBIO

CAMBIO-DESCUENTO GIRO  
CUENTAS CORRIENTES, ETC.  
Sta. Cruz de Tenerife, Castillo, 64

4 JULIO MARY

diado por la Revolución, es Montoire una construcción cuadrada, con dos pisos, treinta ventanas en su fachada, y llena de inmensos corredores oscuros, en donde resenan los pasos como en una iglesia. Un elegante puente de piedra, resto del antiguo castillo, une la habitación a los prados comunes por encima del Sena, pues éste, desviado de su curso, forma alrededor de la casa largas duelas, que alimentan en el estío un estanque próximo, cuando el Sena no es entonces más que un arroyuelo, perdido en el fondo de altas hierbas, casi marchitas.

Ni jardín de recreo, ni prados, ni parque. La casa se ha situado allí como por casualidad, y tiene el severo y triste aspecto de las casas abandonadas. Las persianas se hallan cerradas en las ventanas del segundo piso, y dos de ellas, mal sujetas a sus goznes, desprendidas de sus montajes, penden balauzándose amenazadoras al soplo del viento.

La humedad ha hendido las flebas y abierto grietas, que se han llenado de una substancia verde pendiente sobre las ventanas, en el sitio donde azotan las lluvias, formando goteras enormes. Sobre los techos una vegetación musgosa negra y morada se mezcla a las hiedras, que han subido por diversas partes hasta cierta altura y después caen formando guirnaldas.

Entremos. El aspecto interior no es menos triste.

La humedad corre por los muros pejisos de los corredores cubiertos de salitre y la ram-

BULLETIN DEL "DIARIO DE TENERIFE"  
JULIO MARY  
EN POS DE LA DICHA  
VERSION ESPAÑOLA  
SANTA CRUZ DE TENERIFE  
IMPRENTA ISLEÑA DE JOSÉ M. PALAZÓN  
1908



Taoro, español; del Puerto de la Cruz. Descargó y carga frutos y otras mercancías; toma carbón y agua y sale para Garachico y escalas, despachado por los Sres. El ders Piffes.

Guanche, español; de Hermigua y escuelas. Descargó y carga frutos y otras mercancías; toma carbón y agua y sale para los puertos de su procedencia, despachado por los mismos señores.

Viera y Clavijo, español; de Santa Cruz de la Palma. Dejó y tomó pasajeros, correspondencia y carga y salió para Canaria, despachado por la compañía de vapores correos interinsulares.

Se nos dice que los vapores de la Unión Castle Line no harán escala en la Madera en sus viajes de regreso del Cabo de Buena Esperanza.

Esta mañana á las 9 regresó de su viaje al norte de la isla el señor Gobernador civil de la provincia.

Continúa la comisión técnica de telégrafos que trae á bordo el vapor Cambria, los estudios y preparativos para el tendido de los nuevos cables.

El directo de esta Capital á Cádiz parece acordado que se amarre en las inmediaciones del Castillo de San Juan, donde se halla ya amarrado el primer trozo del que nos comunica con el Senegal.

El principal motivo para designar este sitio, parece que ha sido evitar los posibles peligros de ser pescado el cable ó estropeado por las anclas de los buques, si se amarra dentro del puerto, como el actual, pues á medida que aumenta el movimiento de buques se va haciendo necesaria la ampliación de la zona de fondeo.

De Granadilla han telegrafado al Gobierno civil donde cuenta de haberse efectuado, con gran regocijo de aquel vecindario, la inauguración del nuevo juzgado de primera instancia.

Como complemento natural de esta mejora, se establecerá también allí un Registro de la Propiedad para los pueblos que comprende el nuevo partido judicial.

D. E. P. Ayer tarde falleció en esta Capital la respetable señora D.ª Indalencia M. Concepción, viuda de Fera, á cuya familia, en la que contamos con amigos muy queridos, enviamos nuestro sentido pésame por esta nueva desgracia.

Se ha confirmado oficialmente la noticia que anticipamos ayer, de haber sido muerto en el Puerto de la Luz, en Las Palmas, un súbdito portugués en riña con un compatriota suyo.

Mañana, conforme al anuncio que ayer publicamos, comenzarán los exámenes de ingreso en la Escuela Superior de Comercio de esta Capital.

El 19 comenzarán los de asignaturas, por las de Geografía y Mecanografía.

Las sucesivos se irán señalando en el tablón de anuncios del Establecimiento.

La Sociedad de Edificaciones El Progreso ha hecho proposiciones al Ayuntamiento para ejecutar los desmontes necesarios en la calle de Castro, entre las de Serrano y Noria alta, y en esta desde la de Castro al camino de la Costa; obras de todo punto indispensables para la urbanización de aquella parte del barrio de Dugi.

En el barranco llamado Nubes, cerca de Pedro Alvarez, en la carretera de la Laguna ó Tegueste, pereció despenado anteanoche un pobre anciano.

Antier se declaró un incendio en el monte del Pinar y sitio conocido por los Corrales, en la villa de la Orotava, habiéndose extinguido el fuego en la mañana de ayer por los esfuerzos de los guardas y vecinos que acudieron.

Ayer tarde falleció la señora doña María del Pino Núñez, viuda de Sicilia, á cuyos sobrinos, estimados amigos nuestros, acompañamos en su sentimiento.

Ha sido remitido al Gobierno civil para su tramitación el proyecto de distribución de aguas de la Laguna.

Ayer tuvimos ocasión de ver en Tacoronte los grandes preparativos que se están haciendo para la popular fiesta del Cristo, que se celebrará el sábado y domingo próximos.

Además de los solemnes actos religiosos, dispuestos en la forma de costumbre, habrá cuecañas, pandorgas, bailes, iluminaciones y fuegos artificiales.

Concurrirá la banda de música de la Orotava.

Si continúa el buen tiempo se espera un gran concurso de forasteros.

Para representar á esta Comisión provincial de La Cruz Roja, en el reparto de premios del Certamen Internacional organizado por la de Zaragoza, ha sido designado el joven médico nuestro paisano y amigo D. Julián Rodríguez Ballester que ha marchado á aquella capital con objeto de asistir al Congreso antituberculoso.

Se ha dispuesto de real orden que el pago de los créditos que en la caja del regimiento de Tenerife tienen depositados de Ultramar, se haga á los padres de los interesados, si aquellos estuviesen ausentes, presentando para tales efectos una autorización de los hijos, visada por el consul de España del punto donde residan y acreditando además, la personalidad.

El Ayuntamiento, en la sesión de ayer, nombró para ocupar la plaza vacante en la Secretaría de la Corporación por fallecimiento del Sr. Rodríguez Zeruto, al Sr. D. Melchor Fernández.

D. E. P. Ha fallecido en esta Capital la respetable anciana D.ª Camila Díaz viuda de Bustamante, á cuya familia enviamos nuestro pésame.

Desde anteaer se enfermó re-

entinamente de algún cuidado' el jefe de la guardia municipal señor Miranda, pero ya hoy sabemos que sigue en franca mejoría. Lo celebramos.

Los vecinos de la calle de San Antonio se hallan alarmados ante el establecimiento allí de una casa poco recomendable.

Ayer fué curado en el Hospital civil, de una herida en la cabeza, la niña de 8 meses Victoria Expósito Alberto que casualmente se le cayó de las manos á una tía que la llevaba.

CONSEJO.— Toda persona Artrítica deberá usar los baños generales calientes preparados con Sales timoladas de Mediana de Aragón. V. anuncio 4.ª plana.

En el acreditado establecimiento de modas El Japon se han recibido Gramophones de los más perfectos, así como un surtido extenso en discos, con admirables imprecisiones de escogidas Operas, así como de zarzuelas y cantos populares españoles. Agujas para gramophones de varias clases.

Pérez Galdós, 5 (antes San Lorenzo)

ANTONIO HERNÁNDEZ CAPOTE

Rambla de Pulido núm. 14. Almacén de viveres en general. Especialidad en harinas y cereales de todas clases. Rambla de Pulido núm. 14

LA COMISIÓN CIENTÍFICA

Puerto de la Cruz 15 de Septiembre, 19 08.

Llegó retrasado, por las causas que apunté en mi anterior correspondencia. Y como no podría ya hacer otra cosa que repetir lo dicho á los demás periódicos por sus corresponsales, será muy breve en mi reseña de la Conferencia científica que, por su significación y resultados, ha de ser sin duda el acto más trascendental de los aquí realizados por los ilustres profesores que forman la expedición.

No precisamente por lo que allí se dijera sino por lo que significa para la ciencia y para generalizar el conocimiento de las condiciones excepcionales de belleza y clima de la isla de Tenerife y especialmente de este privilegiado clima del valle de la Orotava, esta gran Asamblea, este verdadero Congreso médico al que han concurrido mas de 300 profesores extranjeros, algunos de ellos eminencias de renombre universal, tiene una grandísima importancia.

Celebróse la Asamblea en el gran salón de recepciones del Hotel Humboldt.

El Dr. Strümpell inauguró el acto ofreciendo la presidencia al Gobernador civil de la provincia Sr. Santos y Ecay que pasó al estrado to mudo asiento entre los doctores de la expedición Leyden, Strümpell Oliven, Glax, Bassenge y los del país Sres. Domínguez Alfonso, Guigou, Zerolo y Pérez; los Alcaldes de

la Orotava y el Puerto. Sres. Salazar y Luz y el juez del Partido.

El Dr. Zerolo llevaba en la reunión la representación del DIARIO DE TENERIFE.

El Sr. Santos Ecay, pronunció un breve, pero muy elocuente discurso, agradeciendo la distinción que se le hacía ofreciéndole aquel puesto, saludando á los ilustres expedicionarios, haciendo un brillante elogio de Tenerife y del valle tan justamente famoso y termino expresando su confianza en que esta visita ha de ser tan beneficiosa para la ciencia como para la comarca privilegiada escogida para la reunión.

Le contestó el Dr. Strümpell, dando las gracias por los agasajos recibidos y extendiéndose luego en detallar los estudios hechos por la Comisión durante su permanencia aquí. Habló en alemán y no nos fué posible seguirle en todos los detalles de un discurso, que fué un acabado estudio de la tuberculosis, para cuyo tratamiento se recomienda el establecimiento de Sanatorios en esta isla. Fué aplaudidísimo.

Después el Dr. D. Jorge V. Pérez leyó un estudio en alemán sobre las aguas de Martiánez y concluyó el acto con un breve discurso de despedida del Dr. Oliven.

Terminada la Asamblea se celebró un magnífico banquete. Hoy al medio día se efectuó el embarque de los expedicionarios, dándose vivas y cambiándose afectuosos saludos.

A bordo fueron el Gobernador civil y las demás autoridades, siendo espléndidamente obsequiados. Lleven feliz travesía los ilustres viajeros.

Corresponsal.

GRAN CONCIERTO

DE NESTOR DE LA TORRE

Grande hemos dicho y no nos arrepentimos, pues promete ser una hermosa fiesta de arte la que el aplaudido cantante ha organizado para mañana á la noche en el teatro Viana de la vecina ciudad de la Laguna.

En efecto, no solo tendremos el gusto de oír á Nestor algunas de las piezas más escogidas de su vasto repertorio, sino que otros valiosos elementos, y entre ellos del bello sexo, se han prestado á ayudarlo para dar mayor variedad al espectáculo y asegurar el éxito de la velada.

He aquí el Programa:

- PRIMERA PARTE
1.ª Aida, selección; Verdi. Por la agrupación Pozuelo.
2.ª «Aria de la Estrella», en la ópera Tanhauser; Wagner. Por Nestor de la Torre, acompañado al piano por D. Joaquín Abreu.
3.ª «Visi d' arte» en la ópera Tosca; Puccini. Por la Srita. Mari Croso, acompañada al piano por la Sra. Genoveva Escuder de Alvarez.
4.ª «Sés, melodía; Denza. Cantada por el Sr. D. Germán Parera, acompañado por el Sr. Abreu.
5.ª Aria de la ópera Lakmé; Delibes. Por Nestor de la Torre, acompañado por el Sr. Abreu.

SEGUNDA PARTE

- 1.ª Cavalleria Rusticana, selección; Mascagni. Por la agrupación Pozuelo.
2.ª «Tornós, melodía; Denza. Cantada por la Srita. Rafaela Quevedo, acompañada por el Sr. Abreu.
3.ª «Lotta del bardis» en la ópera Tanhauser; Wagner. Por Nestor de la Torre y el Sr. Abreu.
4.ª Duo de la ópera Gioconda, Ponchielli. Cantado por la señora Remedios Lázaro de Rumeu y la Srita. Mari Croso.
5.ª «A tanto amor», de la ópera Favorita; Donizzetti. Por Nestor de la Torre y el Sr. Abreu.
A las 9 en punto.

PRECIOS

Table with 2 columns: Category and Price. Batacas con entrada. Ptas. 2 50. Plateas. 12 00. Delanteras de galería. 1 25. Entradas de grada. 0 75. Entradas á palco. 1 00. El timbre á cargo del público.

COMERCIO DE EXPORTACIÓN

La Revista «Unión Ibero Americana», organo en la prensa de la Sociedad que lleva este nombre, viene publicando una sección titulada Intercambio de productos entre España y América que puede ser de muy eficaz resultado para el aumento de relaciones comerciales

entre España y las Repúblicas latino americanas.

Todo productor, industrial y comerciante á quien convenga exportar sus productos á la América latina, debe aprovechar el desinteresado ofrecimiento que dicha Sociedad le hace, á fin de que en las columnas de su Revista pueda exponer lo siguiente:

Si estima que sus productos podrían venderse en las Repúblicas ibero americanas en competencia con los de las otras naciones.

Causas porque hasta la fecha no los exportó á América.

Si es que ya los ha enviado alguna vez, por qué suspendió los envíos.

Artículos que podrían exportar especificando sus condiciones.

Ventajas que reportaría el comercio americano adquirir los productos españoles con relación á los similares extranjeros.

Si se halla dispuesto á introducir aquellas modificaciones que aconseja el comercio americano.

Tarifas de precios, descuentos, plazos, etc.

Vías más cómodas y baratas (bien especificadas) por las que se podría exportar los productos desde la fábrica á los puertos principales de las Repúblicas latinas de América.

Y todas las demás explicaciones que estime útiles al fin que se persigue.

Labor patriótica es la de la «Unión Ibero Americana», que no dudamos se verá secundada por los interesados en el comercio de exportación á América, teniendo en cuenta que solo beneficios les puede reportar y ningún gusto les ocasiona, pues gratis se les proporcionará numerosos de la Revista para que vean en que forma aparecen los listados comerciales, y nada tienen que abonar por la publicación de los datos que remitan.

En dicho periódico aparece así mismo, permanentemente, una relación de exportadores ó importadores hispano americanos, para figurar en la cual, sin necesidad de hacer reintegro alguno, basta remitir á las oficinas de la «Unión Ibero Americana», (Alcalá 65.—Madrid) una nota que contenga la razón social, domicilio y artículos á cuyo comercio se dedica.

Notas bibliográficas

Las que saben amar, por P. Maé, con notables ilustraciones de Ortega Hernández.
La novela de ahora, ha publicado este hermoso libro que es un bello cuadro de familia en el cual dos muchachas enamoradas batallan con gentil denuedo para conseguir su ideal, contrariadas por una madre presumida, casquivana, empeñada en cazar á toda costa príncipes rusos para sus niñas.—30 céntimos número. Mes 1 25 pesetas. Año 15 pesetas.—Administración, calle de Valencia núm. 28.—Madrid.

Hemos recibido los cuadernos 29 á 32 de la notable obra Historia del Levantamiento, Guerra y Revolución de España escrita por el insigne historiador Sr. Conde de Toreno, testigo presencial de aquellos gloriosos hechos.
De venta en casa del Editor, Felipe González Rojas, calle de Rodríguez San Pedro, 9, Madrid, y en todas las librerías y centros de suscripciones de España.

Las invenciones modernas



En vista del resultado satisfactorio obtenido por el primer automóvil ametrallador, enviado por el Estado Mayor del ejército francés al Africa, para combatir á los heretussen del extremo Sud de Marruecos, el Gobierno ha enviado otro, el cual fué embarcado recientemente en Marsella para el punto citado.
En nuestro dibujo damos un diseño de este coche de guerra.

EN POS DE LA DICHA

Moutre es una gran casa, con aspecto de cuartel, construida á orillas del Sena, en país accidentado. El Sena casi nace en Moutre; se desliza rápido, turbulento y claro sobre guijarros de plata, entre orillas plantadas de sauces y chopos. Vastos prados pantanosos, en los que el junco crece con preferencia á las demás plantas, descienden hasta el río, inundados por completo durante el invierno, desecados, duros y hendidos durante los tórridos meses del estío por largas resquebraaduras, donde se rompen las patas los cordeles ó se quedan aprisionados los rebañes de vacas.
Edificado á principios de siglo, en vez de un bonito castillo del Renacimiento lucen

VINOS } Blanco, á 0'25 P. litro } Benjamin Izquierdo.—Candelaria, 27
Tinto, á 0'30 " " (ESQUINA A SOL)



# SPERLING & WILLIAMS

## INGENIEROS, LONDRES

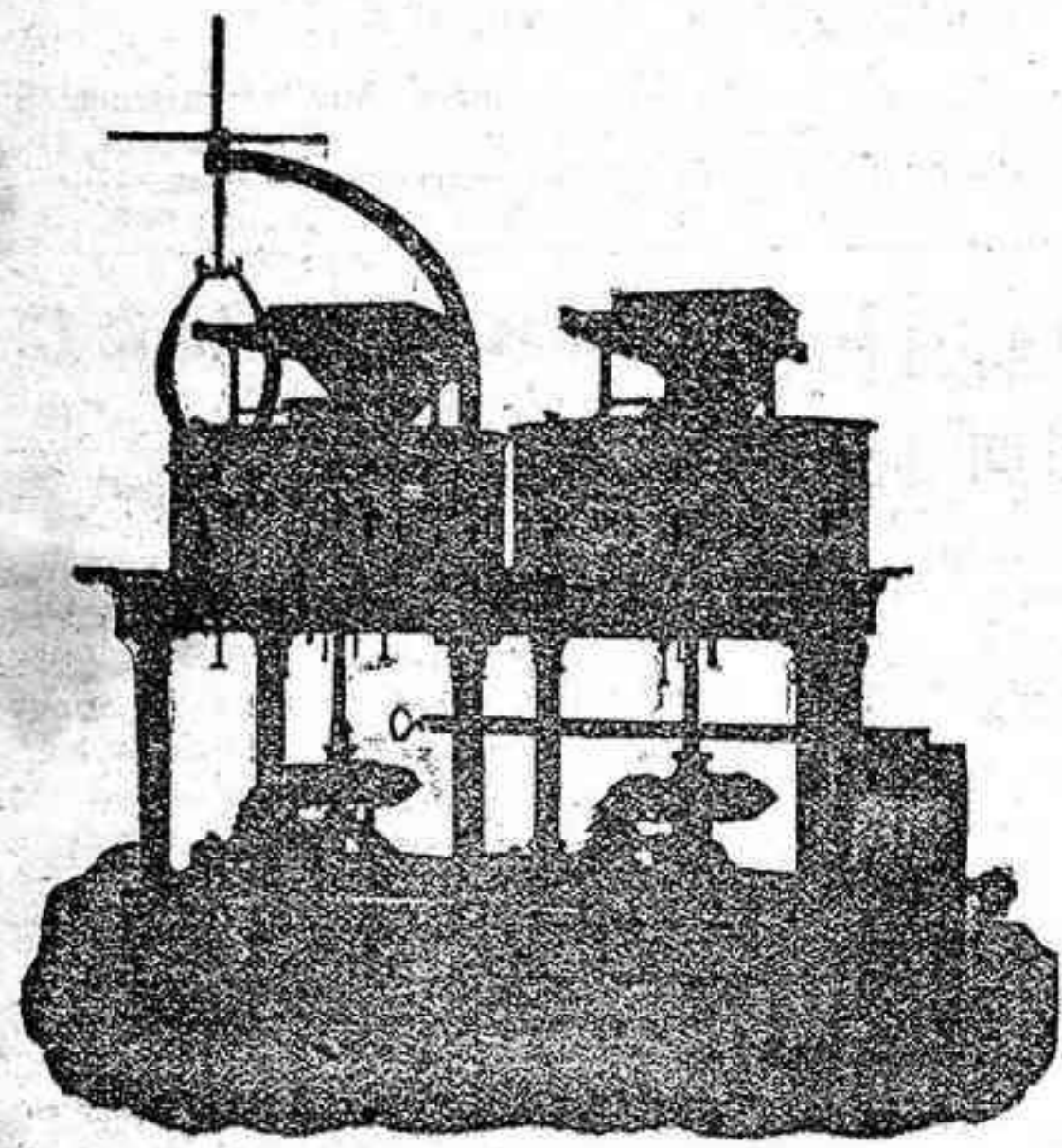

Molino á dos cuerpos

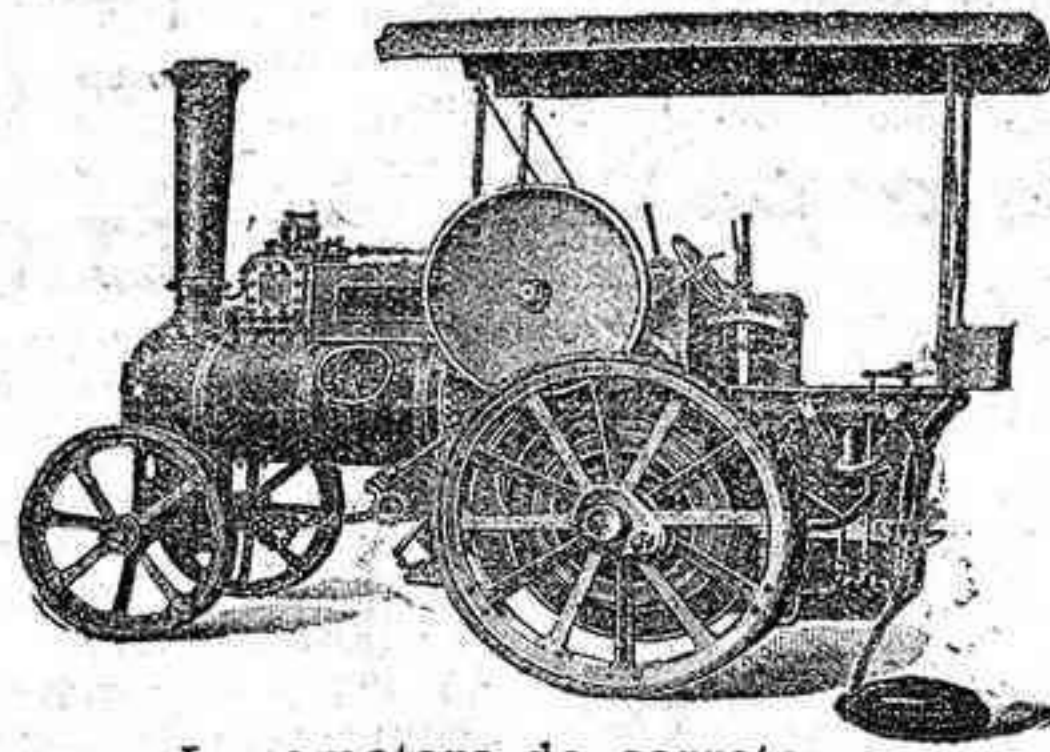

Locomotora de carretera

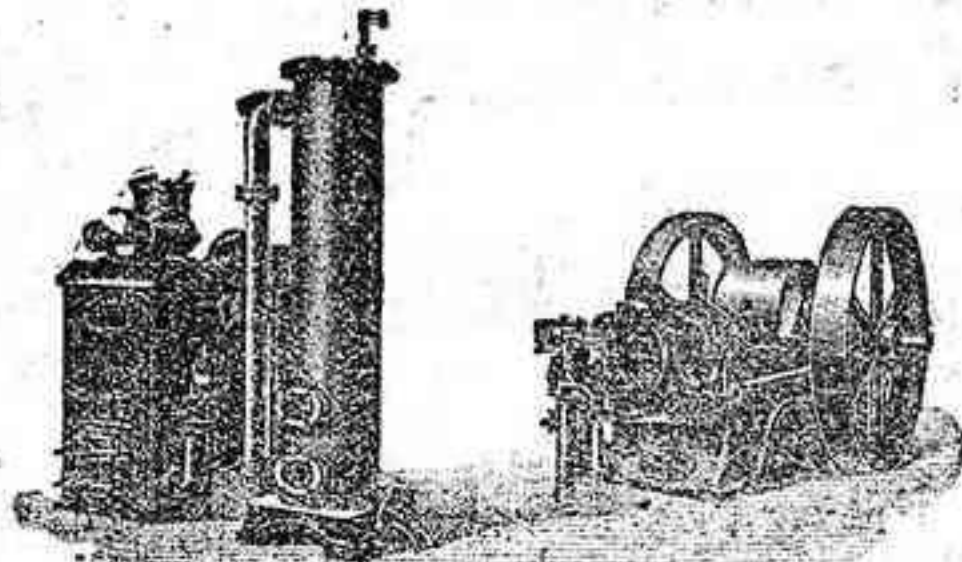

Motor y Gasogeno (Gas pobre)

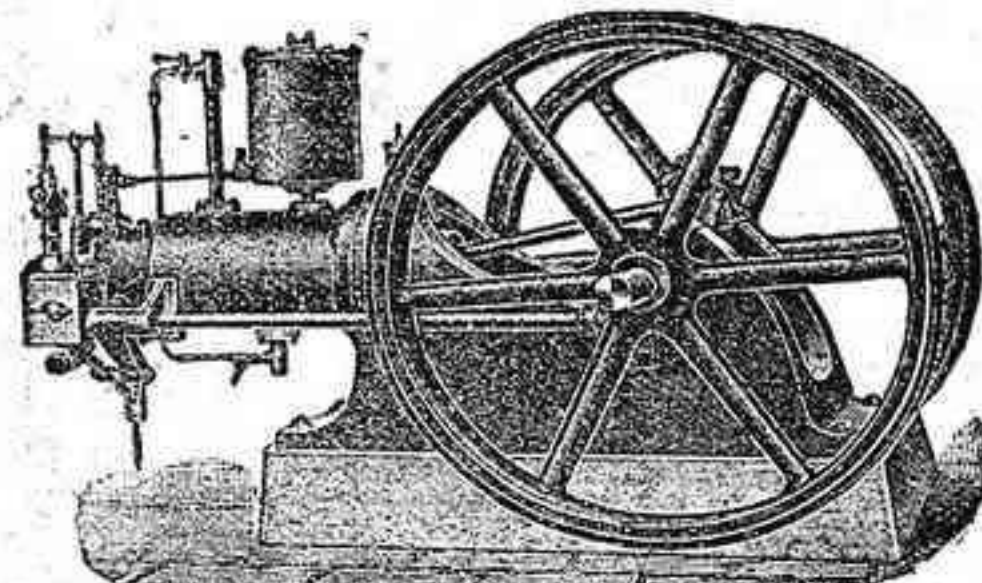

Motor á petrleo

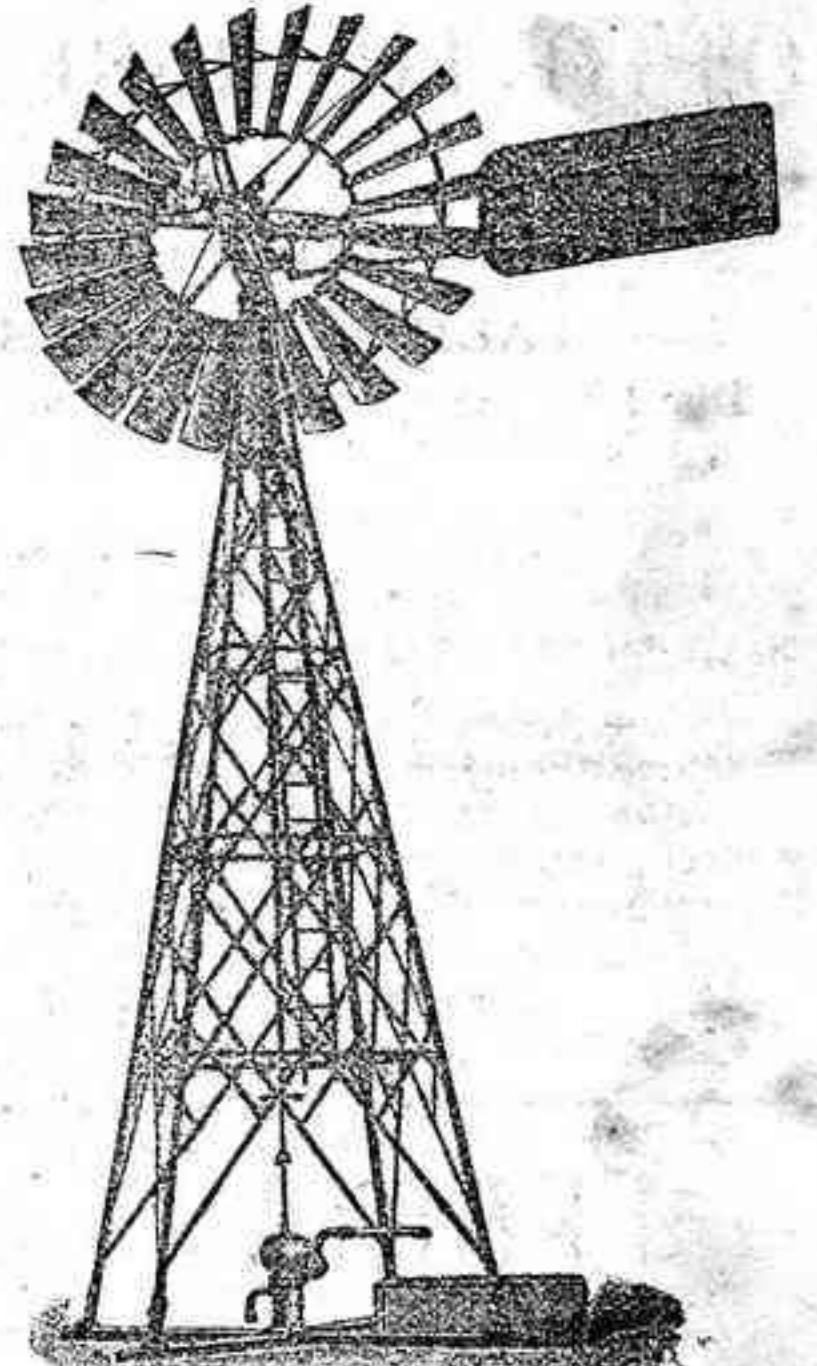

Motor á viento

Esta casa suministra toda clase de maquinaria facilitando gratis presupuestos y explicaciones en español. Unica casa en Londres que reúne estas condiciones.

### Instalaciones funcionando satisfactoriamente en Tenerife, Canaria y Palma.

Don Manuel Sierra, de San Miguel, Tenerife, refiriéndose á un motor á petrleo y un molino para cereales, escribe al Apoderado de dichos Señores, como sigue: «La presente tiene por objeto comunicarle que desde que empecé á trabajar con el motor y molino que de la casa que Vd. representa me vendió, he obtenido grandes resultados, tanto por lo bien que ambas cosas trabajan, como por lo que adelanta en moler y la buena Harina que produce».

Agente técnico: **ANDRÉS OROZCO** Santa Cruz de Tenerife.

Apoderado: **ALFRED WILLIAMS** Santa Cruz de Tenerife y Las Palmas.

### ANUNCIOS PREFERENTES

A un centimo cada palabra.  
(PAGO ANTICIPADO)

Se arrienda una finca de siete fanegadas, con dos estanques y casa para el arrendatario y para los enses de labranza, en la costa sur de esta ciudad. Darán razón en esta ciudad. Darán razón en esta ciudad. Darán razón en esta ciudad.

SE ALQUILA una hermosa habitación propia para almacén ó escritorio. Darán razón en esta imprenta.

SE TRASPASA un Hotel, informarán en esta imprenta (1.º 9)

SE VENDEN VARIAS CASAS EN LAGUNA, en sitio céntrico. Para informes: Hector E. Rumau.

### Venta de Cock y alquitrán FABRICA DE GAS

1 quintal de cock. . . . . Ptas. 2'50  
100 kilogramos . . . . . 45'00  
100 idem alquitrán. . . . . 5' 0  
100 idem idem . . . . . 40' 0

Para mayor facilidad del público también se despacha el cock en la calle del Doctor Allart núm. 2.

Cantidades desde 50 kilogramos se conducen, dentro del radio de la población, libre de gastos hasta las puertas de las casas.

### ANTONIO LECUONA BANQUERO

Casa fundada en 1869  
Sant Cruz de Tenerife.

Dirección Telefónica.

### LECUONA.—Tenerife.

Giros y Cartas de Crédito sobre toda España Ultramar y Extranjero  
Cuentas corrientes en todas clases de monedas  
Compra y venta de efectos públicos  
al contado y á plazos, en las Bolsas de Madrid, Barcelona, Bilbao, París, Londres, Bruselas y Berlín  
Seguros de Cambios  
Negociaciones y descuentos de letras sobre todas las plazas de España y Extranjero  
Cambio de monedas y billetes de Banco Extranjero  
Descuento y cobro de cupones, dividendos y títulos amortizados  
Giros telegráficos  
y toda clase de operaciones Bancarias  
Corresponsales directos en todas las plazas del Archipiélago.  
Domicilio San José, 15.—Santa Cruz de Tenerife

### La Aseguradora Española

SOCIEDAD ANONIMA POR ACCIONES

CAPITAL: Ptas. 2.500,000

Domicilio social:  
Santa Cruz de Tenerife

SEGUROS: Incendios

Dirección para la Península y Baleares, Atocha 14/16

Sucursales y Agencias:  
En todo el Mundo

Para informes dirigirse á las oficinas de la Dirección general, Alfonso XIII número 93.

### Madera para construcciones

En los almacenes calle de la Marina (antiguamente bodegas del Sr. Davidson), se vende madera de todas clases y vitolas, á precios más bajos que los de la plaza, por tratarse de ensayo y estudios para establecer aquí el negocio de maderas y otros materiales de construcciones.  
Para más informes dirigirse á Miller, Wolfson y Co.  
— Marina, número 3 —

### Salón Parisiën

Mme. Vanden Branden ÚNICA CASA

calle Méndez Núñez núm. 15, (al lado del Ayuntamiento). Teléfono 171.

Gran surtido en sombreros, blusas de seda y ropa blanca batas, matinés para casamiento:  
Se acaban de recibir las últimas novedades en sombreros y blusas.

### Empleado

Se necesita uno para Casa de Comisiones como corredor á comisión. Solo se atenderán las contestaciones que contengan buenas referencias y de personas aptas para este empleo.  
Dirigirse por carta á D. S. en esta imprenta.

### Velas marca "HERRADURA"

En cajas de 25 paquetes, con 4, 5, 6 y 8 velas en paquete.  
Se recomiendan por su calidad y economía.

Agentes exclusivos para las Islas Canarias,  
Wilson & Coventry, Ltd.  
Marina 11 (a).

### AGENCIA DE PUBLICIDAD

JOSÉ STORS  
Hijo y Sucesor de Ricardo Stors  
PROPIETARIO

### Emilio Colomina

La más antigua de Madrid. Precios sin competencia para Anuncios, Reclamos, Noticias, Esquelas, Aniversarios.  
Oficinas: Desengaño, 9 al 13—  
Teléfono 805.  
Pídanse tarifas, que se envían gratis. (1 y j)

### FOTOGRAFÍA ALEMANA

San Francisco, 34

se retrata todos los días de 9 á 11 y de 1 á 4 1/2

Tarjetas postales 6 ptas. á docena.

### Se quitan manchas

Se limpian y se planchan trajes de caballeros á precios económicos.  
9.—Pérez Galdós—9.

### The Lion Trading y C.ª

El público que desea comprar las últimas Novedades. *Visita Siempre esta casa, donde hay de todo.*  
—Draperies, doces, portiers elegantes!

Alfonso XIII 40 y 42.

### YUNTA

se vende una muy buena, así como dos vacas lecheras Suizas, darán razón calle del Doctor Allart número 33 y 35 y teléfono número 44.

### Hospital de Niños

Instalación de Radiografía y Radioterapia (RAYOS X)

Dicha instalación, montada con todos los adelantos modernos para diagnóstico y tratamiento de las enfermedades en que está indicado, se pone á disposición del público y de los Sres. médicos que quieran utilizarlo, quedando los honorarios á favor del Hospitalito.

Para informes acudir al Director del establecimiento D. Diego Guigou.

### Taller de hojalatería y mecánica

### ARTURO ZAMORANO

Imeldo Seris, 61.—Sta. C. de Tenerife.  
Trabajos de precisión. Montaje y reparación de bombas. Especialidad en gósmetros para carburo. Alta novedad en letreros para el rotulado de frutos.  
Toda clase de encargos mecánicos así como los concernientes al ramo de hojalatería.  
Precios económicos.  
*Esmero en el trabajo.*

### ARRENDAMIENTO

Se arrienda una finca rústica, situada en esta jurisdicción, cerca del pueblo de San Andrés, con cabida de 502 fanegadas y 24 días de dula al mes para riego.

Para más informes dirigirse al Corredor de Comercio D. Manuel Santaella, en esta Capital, calle del del Castillo, número, 82.

Se admiten proposiciones hasta el día 12 del corriente.

### Empleado

Se necesita un joven con buena letra y conocimiento de aritmética, para ayudante de escritorio.  
Diríjase las solicitudes por escrito al Apartado de Correos núm. 37. (4-9)

### ANUNCIO

Se venden en la isla de Lanzarote varias fincas pertenecientes al Doctor Don Jorge Y. Pérez y Ventoso.  
Una de ellas, situada en el término municipal de Tegüise, denominada Cortijo del Patio, se compone de unas cien hectáreas próximamente, y puede arenarse en su mayor parte, según es costumbre en aquella isla, con muy poco costo, por tener la arena en la misma finca. En ésta ha hecho su dueño un plantío de la mejor clase conocida *Henequen*, habiendo piteras muy bien desarrolladas, de 8 años y grandes viveros de las mismas, pudiendo por lo tanto darse á este cultivo gran desarrollo, especialmente en la isla de Fuerteventura.  
También contiene la referida finca abundante acopio de una *yerba forrajera* de mucho mérito, introducida en estas islas por el mencionado D. Jorge Y. Pérez, que es tan nutritiva para toda clase de ganados, como la Alfalfa, y resiste las sequías, hasta el punto de conservarse verde todo el verano, en Lanzarote.  
Para más informes, diríjase al Procurador D. Lucio Díaz, en Santa Cruz de Tenerife, calle de San José, número 24.  
(31-9-8)

Fábrica de tejas francesas, ladrillos huecos y tuberías para conducciones de agua. Calidad superior. Precios económicos. Para pedidos diríjase á **JOSE COLL**, calle de San Miguel, Santa Cruz Tenerife.



# Vapores con Registro abierto



**LÍNEAS DE VAPORES FRUTEROS**  
DE  
**OTTO THORESEN CHRISTIANIA**



**CHARGEURS REUNIS**  
VAPORES CORREOS FRANCESES  
DE GRAN MARCHA



Para los puertos del  
sur de esta Isla



**Blandy Brothers y C.<sup>a</sup>**  
Agentes del Lloyd inglés de Verein Amburger Aseguradora Havarí.  
Bureau, the Liverpool Underwriters Association, y de varias más  
corporaciones de seguros y de Bancos Extranjeros  
**COMERCIALES DE CARBON**  
68, TRIANA, 68, LAS PALMAS  
Consignatarios de vapores

Servicio semanal directo entre los Puertos de las islas  
**CANARIAS Y LONDRES**

**SALIDAS DEL MES DE OCTUBRE**

Día 1.º	Octubre	el magnífico vapor	<b>Gkotfos</b>
» 8	»	»	<b>Segovia</b>
» 15	»	»	<b>Santa Cruz</b>
» 22	»	»	<b>Santiago</b>
» 29	»	»	<b>San Telmo</b>

El vapor «Gkotfos» fletado solamente para este viaje posee muy buenas condiciones fruteras.

Estos vapores reúnen las mejores condiciones para llevar fruta y efectuarán la descarga en el «Middleton Wharf» uno de los muelles mejor situados de Londres para la entrega de la fruta.

Para más informes dirigirse a las oficinas de  
**OTTO THORESEN, Marina, 3.**  
Santa Cruz de Tenerife.

El magnífico vapor francés  
**Campana**  
Llegará a este puerto del 17 al 18 de Septiembre con destino a  
**LE HAVRE**  
Admite carga y pasajeros.

El magnífico y rápido vapor  
**Amiral Jaureguiberry**  
deberá llegar a este puerto el 18 de Septiembre con destino a  
**LIVERPOOL**  
Admite carga y pasajeros

El magnífico vapor  
**Colombia**  
Llegará a este puerto del 18 al 20 de Septiembre con destino a  
**LE HAVRE**  
Admite carga y pasaje.  
Agentes,  
**Hardisson Hermanos**

El rápido vapor  
**VELOX**  
Saldrá de este puerto todos los Domingos a las 6 de la mañana regresando los Miércoles a la tarde.  
Admite carga y pasajeros.  
**Servicio de Pailebots**

**FRASQUITA, JUANITA Y CARMEN**  
Salida fija para los puertos de La Palma, todos los Martes y para Las Palmas los Jueves.  
Para más informes dirigirse a  
**MILLER, WOLFSON Y C.<sup>a</sup>**

**The Union-Castle Mail Steamship Company Ltd.**  
Donald, Curriey C.<sup>a</sup> Managers

El magnífico vapor  
**German**  
Llegará a este puerto el 17 Septiembre con destino a  
**Londres via Southampton**  
Admite carga y pasajeros.  
Agentes,  
**HAMILTON Y COMPAÑIA.**

**Pinillos Izquierdo & C. de Cádiz**  
El magnífico vapor español  
**Miguel M. Pinillos**  
de 5.000 toneladas, llegará a Santa Cruz el 4 de Octubre con destino a  
**Habana**  
con hueco disponible para carga y pasajeros.  
Solo se despacharán billetes de pasaje hasta el día 3 a las 5 de la tarde.  
Agentes,  
**Elder Dempster y C.<sup>a</sup>**  
Alfonso XIII, 84.

**ITALIA**  
Compañía de Navegación a Vapor  
El magnífico vapor correo italiano  
**Bologna**  
de 5.000 toneladas llegará a Santa Cruz el 26 Septiembre con destino a  
**GÉNOVA**  
con hueco disponible para frutas en los entrepuentes y 20 pasajeros de 1.ª clase.  
Agentes,  
**THE TENERIFFE COALING CO.**

**Compañía Transatlántica Española**  
(ANTES A. LOPEZ Y C.<sup>a</sup>)  
SERVICIO DEL MES SEPTIEMBRE

Para SANTA CRUZ DE LA PALMA Llegará a este puerto el día 28 de Septiembre el magnífico vapor  
**M. L. Villaverde**  
Admite pasajeros y carga.  
Para LAS PALMAS, CÁDIZ, ALICANTE, VALENCIA Y BARCELONA saldrá el 1.º de Octubre el vapor  
**M. L. Villaverde**  
Admite pasajeros y carga.  
Agentes. Viuda e hijos de La-Roché.  
Las notas de carga deben presentarse en la Agencia un día antes de la salida de los vapores a las 12 de la mañana, no admitiéndose ningún conocimiento de carga después de esa fecha y hora.

**ELDER, DEMPSTER Y C.<sup>a</sup>**  
El vapor correo inglés  
**Fulani**  
de 5.200 toneladas llegará a Santa Cruz el 17 Septiembre con destino a  
**Liverpool (via Madeira)**  
con hueco disponible para 14 pasajeros de 1.ª, de 7 2.ª clase y 600 toneladas métricas en los entrepuentes y 150 sobre cubierta.  
Agente, **ELDER, DEMPSTER Y C.<sup>a</sup>**  
La casa consignataria tiene el gusto de ofrecer gratuitamente sus lanchas para el embarque de frutas; pero si los exportadores prefiriesen emplear otras embarcaciones, el lanchaje será por cuenta de los mismos.

**YEOWARD BROTHERS**  
Línea de vapores rápidos fruteros entre Inglaterra, Portugal e Islas Canarias.

**PARA LIVERPOOL**  
El magnífico y rápido vapor inglés  
**Avocet**  
llegará a este puerto el 18 Septiembre admitiendo carga y pasajeros  
Todos los vapores de esta Compañía reúnen condiciones inmejorables para pasajeros de primera clase a los siguientes precios:  
Por los vapores **Avocet** y **Avetoro**  
Billete sencillo . . . £. 6-6-0.  
id. de ida y vuelta » 10-10-0.  
Por el vapor **Ardeola**  
Billete sencillo . . . £. 8-8-0.  
id. de ida y vuelta » 12-12-0.  
Para más detalles dirigirse a las oficinas de los Sres. **YEOWARD BROTHERS.**  
MARINA, 43.

**Royal Mail Steam Packet C.<sup>a</sup>**  
(MALA REAL INGLESA)  
El magnífico vapor correo inglés  
**Sabor**  
de 5000 toneladas, llegará a Santa Cruz el 28 de Septiembre directamente para  
**LA HABANA**  
con hueco disponible para carga y pasajeros.  
Solo se expedirán billetes de pasaje hasta el día 27 a las 5 de la tarde.  
Agentes,  
**THE TENERIFFE COALING CO.**

**Deutsche Ost-Afrika-Linie**  
El magnífico vapor correo alemán  
**ADOLPH WOERMANN**  
de 6300 toneladas, llegará a este puerto el día 23 de Septiembre con destino a  
**Southampton, Amberes, Bremerhaven y Hamburgo**  
con hueco disponible para 50 pasajeros de primera, 30 de segunda y 7 de tercera clase.  
Consignatarios,  
**JACOB AHLERS**  
Calle Marina, 31, Sta. Cruz de Tenerife.

## ANUNCIOS GENERALES

**EL PROGRESO AGRICOLA DE TENERIFE**  
**F. DE MASY Y C.<sup>o</sup> (S. en C.)**

Gran Fábrica de abonos químicos y Laboratorio Agrícola, bajo la dirección de Don C. Bouillot, Ingeniero Químico Agrícola, ex-director de la escuela oficial de Horticultura y Agricultura de Vilvorde (Bélgica).

Abonos garantizados para todos los cultivos y preparados para cada terreno.  
Análisis de tierras, aguas, abonos etc...  
Caldos bordeles y polvos insecticidas.  
Consultas, dictámenes y estudios sobre cultivos, enfermedades de plantas y demás asuntos relacionados con la agricultura.

**CAMPOS DE DEMOSTRACION**  
Gerencia. Alfonso XIII, núm. 3. (antes Castillo)

**El rabioso dolor**  
DE MUELAS CARIADAS  
Su único y sorprendente remedio, al minuto y sin riesgo.

**EL AIBAF SERDNA**  
(anagrama) de Andrés y Fabiá, farmacéutico premiado de Valencia.

Cada aplicación es un nuevo testimonio de su brillante éxito, destruyendo al propio tiempo la fetidez que la carie comunica al aliento.

Este remedio no es un preventivo como los son todos los elixires que se anuncian, sino que combate y vence en el acto a esos dolores, que parecen van a agotar los horrores del sufrimiento.

Se vende en Santa Cruz de Tenerife, Droguería del Sr. Filpes calle de Valentin Sanz, y principales farmacias de esta ciudad, a 2 pesetas bote

**MEDIANA DE ARAGÓN**  
SALES NATURALES TIMOLADAS  
para  
**BAÑOS GENERALES**  
de éxito seguro en las  
Enfermedades de la Piel  
Herpes Escamosidades Reuma Gota



De venta en  
**FARMACIAS y DROGUERIAS**  
DEPÓSITO:

**DOCUMENTO TRANSCENDENTAL**  
Créese absurdo puedan crecer los ojos y es cierto que crecen, sin que ello sea milagroso sino naturalísimo y racional. Basta, con constancia, impregnar párpados y sienas, resquejándose luego. Así, sin tocar jamás los globos de los ojos, éstos distiendense gradualmente, desarrollando ciertas fibras musculares, rasgándose paulatinamente las pupilas y quedan agrandados los ojos para siempre, hermoseando las fisonomías. Creed que la mayoría de señoras y señoritas de bellas ojos usan lo único del mundo que obra tal prodigio, el perfumado licor de moda **LUCIBE** de que el noruego Hursunn sólo posee el secreto y el aparato que acompaña.

Representante en España, Pérez Martín Velasco y Comp.—Madrid

PARA ENFERMEDADES URINARIAS  
**SÁNDALO PIZÁ**  
MIL PESETAS

al que presente CAPSULAS de SANDALO, de GONOSAN y SANTALOL, etc., mejores que las del Dr. PIZÁ, de Barcelona, que curen más pronto y radicalmente todas las ENFERMEDADES URINARIAS Premiado con medallas de oro en la Exposición de Barcelona, 1888; Gran Concurso de París, 1889, y Gran Premio en la de Suez 1895. Exito creciente desde 1878. Únicas aprobadas y recomendadas por las Reales Academias de Barcelona y Mallorca. Varias corporaciones científicas y renombrados prácticos diariamente las prescriben, reconociendo ventajas sobre sus similares.—Frasco 1/4 real.—Farmacia del Dr. PIZÁ Piza del Pinar, 3, Barcelona, y principales de España y América. Se remite por correo anticipando su valor.

Pedid Sándalo Pizá—Desconfiad de los imitadores.

NOTA.—Ninguno de los específicos, anunciados con nombres remembrantes, ha podido alcanzar mejores resultados que nuestro Sándalo.

**PLUMAS**  
**MARGAS**  
Corona y Clasica se venden EN LA IMPRENTA ISLEÑA La caja 1'50 Ptas.  
**PLUMAS**

**SOLUCION BENEDICTO**  
de glicero-fosfato de cal con **CREOSOTAL**

Preparación la más racional para curar la tuberculosis, bronquitis, catarros crónicos, infecciones gripales, enfermedades consuntivas, inapetencia, debilidad general, prostración nerviosa neurastenia enfermedades mentales caries, raquitismo, escrofulismo, etc. Frasco 2 50 pesetas. Depósito: Farmacia del Dr. Benedicto, San Bernardo 41. Madrid y en las Islas Canarias.—Droguería Lorenzo Filpes, Santa Cruz de Tenerife, Norte 4 y en Las Palmas (Gran Canaria) Farmacia de D. Fernando Bojart.

Triunfan siempre aún después de fracasar los bromuros  
**30 AÑOS DE ÉXITO**  
**EPILEPSIA** ó ACCIDENTES NERVIOSOS  
CURACION RADICAL CON LAS  
**Pastillas Antiepilépticas de OCHOA**  
NO QUITAN EL APETITO NO DEPRIMEN  
CORTAN RÁPIDAMENTE LOS ACCESOS  
Para los pedidos, dirijense al autor.—Corredera baja, 15 y 17 Madrid.

Imprenta Isleña de José M. Palazón A cargo de ANGEL SUÁREZ