

Solera del año 1851
La mas exquisita MANZANILLA
 que se importa en las islas Canarias
 ES LA MEJOR: POR ESO ES LA MAS CARA

“LE PRINTEMPS”

Grandes Almacenes de Tejidos y Novedades
 San Francisco 9.—Santa Cruz de Tenerife

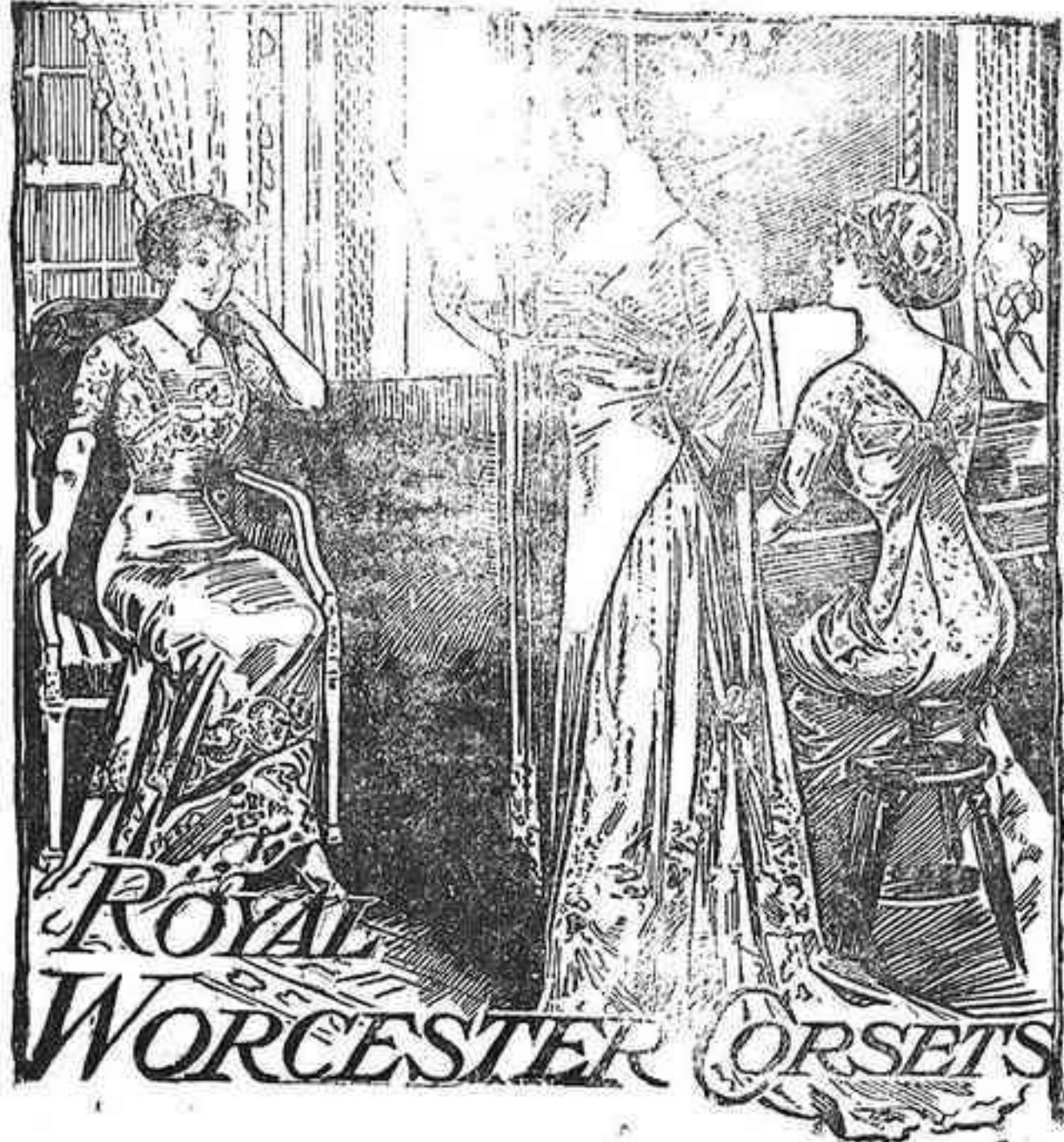

Unico depositario en la Provincia de los Royal Worcester y Bon-ton, corsets, ultimas creaciones de la moda en Salidas de Baile, Abrigos de lana, seda y punto, cubrepolvos pieles, sombreros y cuanto exige el buen gusto para vestir con elegancia y distincion.
PARA CABALLEROS.—Cortes de traje ingleses, cuellos, puños, camisas, corbatas, paraguas, pañuelos, carteras, articulos de viaje, etc.
NOTA IMPORTANTE.—Esta casa unica en la Provincia que tiene Peluqueria para Senoras; especialidad en postizos de todas clases; tinturas Broux y Hene. Se alquilan pelucas para Bailes, disfraz y Carnaval.

C. Garcia Dorta San Francisco 9.

Progreso Agrícola de Tenerife

F. DE MASY Y C.º (S. EN C.)

Gran fábrica de bonos químicos y Laboratorio Agrícola, bajo la dirección de D. C. Bouillot, Ingeniero Químico Agrícola, exdirector de la escuela oficial de Horticultura y Agricultura, de Vilvoorde Bélgica.
 Abonos garantizados para todos los cultivos y preparados para cada terreno. Analisis de tierras, aguas, abonos, etc.
 Caidos bordeles y polvos insecticidas.
 Consultas, dictámenes y estudios sobre cultivos, enfermedades de plantas y de más asuntos relacionados con la agricultura.

Campos de demostración

Gerencia: Alfonso XIII (antes Castillo, núm. 3).

Telegrafia sin hilos

Servicio permanente dia y noche

La Compañia Nacional acaba de organizar en Tenerife la admisión de marconigramas mas en sus oficinas y la distribución directa por sus repartidores. Con esto se evita una retransmisión por línea terrestre y se gana el tiempo consiguiente.

Los repartidores de la Compañia llevarán consigo los impresos de costume por si los interesados desean constatar en el acto y se encargarán en casos tales, de llevar los despachos a la Estación de la Compañia.

Las casas de comercios ó particulares que lo deseen pueden hacer un depósito en las oficinas de la Compañia y se les abrirá una cuenta corriente para el importe de los marconigramas, liquidándose a fin de mes.

Sin perjuicio de estas facilidades que la Compañia Nacional ofrece al público y de otras en estudio, las oficinas del Estado siguen admitiendo y distribuyendo los despachos.

Para más detalles debe acudirse á la Central de Telégrafos, á la Estación de la Compañia ó al Escritorio del Sr. Richardson (Alfonso XIII, número 11), donde se hallarán siempre expuestos al público los cartiles de fechas probables de las diferentes estaciones de la Compañia (Tenerife, Las Palmas, Cádiz, Vigo, Barcelona, Solter, Aranjuez, Madrid, Santander, Finisterre, Málaga, Cabo de Palos, etc. etc.)

Se recuerda al público que los servicios que en la actualidad hace la Compañia por si ó en combinacion con las líneas terrestres son:

Primero. Con buques en el mar, al alcance de cualquiera de las estaciones de la Compañia. La tasa es de 7-50 pesetas con buques nacionales, por diez palabras y 0-75 por cada palabra más.

Para buques extranjeros 8-50 francos y 0-85 de franco respectivamente. Además en todo caso la tasa terrestre corriente.

Segundo. «Islas Canarias con la Península». El servicio se hace por conducto de la Estación de Cádiz. La tasa «actual» es de 1-50 pesetas por diez palabras y 0-45 por cada palabra extra, además de la tasa terrestre según destino. La Compañia gestiona con el Gobierno que las tasas sean las mismas del español.
 E.º breve se establecerá el servicio in-

ternacional entre España ó Inglaterra por las estaciones Españolas de Aranjuez-Madrid y Vigo con la inglesa de Poldhu con tasas iguales á las más reducidas de cable. Las demás condiciones se publicarán oportunamente.

La Compañia Nacional tiene el propósito de introducir grandes mejoras en el servicio público de telegrafia sin hilos y dar toda clase de facilidades y subvenciones á las personas interesadas que pidan sus quejas ó reclamaciones, si á ellas se diera lugar, en la Central de Telégrafos, Estación de la Compañia ó en el escritorio del Sr. Richardson, ó que escriban al Director de la Compañia Nacional en Madrid, Calle de Alcalá 43, quedándose muy agradecidos, por el concurso que así presten al buen servicio radio-telegráfico.

Globulógeno

Garantizamos su éxito en la anemia clorosis, inapetencia, debilidad general y dolores y desarreglos menstruales; en las tuberculosis mejor notablemente el estado general y hace aumentar de peso.
 De venta: Farmacia de **L. MARTIN ESPINO NORTE, 7.—TENERIFE.**

Fábrica de gas

Venta de Coke
 Se lleva á domicilio á pesetas 2-50 el quintal 46 kg.
 Encargos se reciben Castillo, 51 y en la misma fábrica.

Se alquila ó vende
 la espaciosa casa calle de Ruiz de Padrón, número 7 frente á la **Plaza del Principe**
 INFORMES: Escritorios: Castillo 38

Se vende

Una máquina perforadora para trabajos de galerías, la que podrá examinarse en los almacenes que los señores FYPFES LIMITED tienen en el Camino de los Coches en esta Capital y en donde darán Informes.

MARUJA

PARA CONVENCERSE: PROBADLA

Se desean representantes activos y serios.

27 MILLONES DE PESETAS
 GARANTIAS OFICIALES y repartidas en 158 SORTEOS OFICIALES
 Villa de MADRID, de PARIS y otras
11.043 Premios desde 100 Pesetas á 1.000.000
 UN SORTEO CADA OCHO DIAS POR TERMINO MEDIO
 Cebro inmediato de los Premios.—Detalles gratuitos
SEGURIDAD ABSOLUTA.
 Para tomar parte enseguida en los 158 SORTEOS, envíense **5 Ptas 50,** como única entrega en sellos, ó mejor en giro postal, sobre monedero ó giro mutuo, á **EL FOMENTO DEL AHORRO,** Diputación 28ª BARCELONA y Lauria 37 MADRID el cual remitirá los números correspondientes a villa de correo

Los legítimos motores “OTTO”

se construyen exclusivamente en Alemania por la **GASMOTOREN-FABRIK-DEUTZ, Colonia Deutz**
 Para gas pobre **Creosotas (Diesel)**
 Bencina **Petróleo** y **Aceites pesados**
MARCA DE FABRICA REGISTRADA
Unicos concesionarios para España y Portugal
BARCELONA LANGEN Y C.º S. en C. MADRID
 Paseo de Gracia, 30 Victoria, 2.

Calvos! Calvos! ¡Caaaaalvos!
 ¡¡¡Caaaal... vos!!!
 Si no queréis ser CALVOS, usad contra la Calvicie **PETROLEO SANSON**
 De venta: Perfumerias, Droguerias y Farmacias acreditadas

Medicamentos
EMERIN
Sangre, Urinarias,
ANEMIA
 Los CONFITES EMERIN dan á las enfermeidades urinarias el estado normal, quitan y calman instantaneamente el escozor y la frecuencia de orinar, los únicos que curan radicalmente las ESTRECHECES, PROSTATITIS, CISTITIS, CATARROS, CALCULOS, INCONTINENCIA DE ORINA, etc. Una caja de CONFITES EMERIN, con la debida instrucción, pesetas 4-50.
 El ROOB DEPURATIVO EMERIN, inmejorable reconstituyente y refrigerante de la sangre, cura completa y radicalmente las infecciones y todas sus consecuencias: dolores de los huesos manchados de la piel, herpetismo, albuminuria, escrófula, linfatismo, raquitismo, neurastenia, diabetes, parálisis, cefalalgia, dispepsia, atonía, debilidad de la vista, palidez de los tegumentos, decoloración de las uñas, dolores de cabeza, neuralgias faciales, palpitaciones del corazón, sofocación, digestión difícil, dificultad de los trabajos intelectuales y musculares, laxitud, insomnio, delirio, alucinación, hinchazón, edema, etc. Un frasco de Roob depurativo Emerin, con la debida instrucción, pesetas 3-50.
 El REGENERADOR DE LA SANGRE EMERIN es el único descubrimiento de la Terapéutica moderna para curar radicalmente la clorosis, diabetes, parálisis, cefalalgia, raquitismo, escrófulismo, dispepsia, atonía, debilidad de la vista, palidez de los tegumentos, decoloración de las uñas, dolores de cabeza, neuralgias faciales, palpitaciones del corazón, sofocación, digestión difícil, dificultad de los trabajos intelectuales y musculares, laxitud, insomnio, delirio, alucinación, hinchazón, anemia, etc. Un frasco de EMERIN, con la debida instrucción, 7 PESETAS.
 Unico depositario en Tenerife, Filipes—Drogueria Valentin Sanz 2. 4 y 13.

CAMARAS FRIGORIFICAS
 Grandes existencias de hielo y carnes argentinas congeladas para el aprovisionamiento de buques.
 Cuartos delanteros de buque.
 Id. traseros id.
 Lenguas, id.
 Rabos, id.
 Hígados, id.
 Carneros (Canterbury).
 Riñones de Carnero.
MANTECA
 Hay existencia de Maypole Dairy en paquetes de 1 libra.
FRUTAS
 Manzanas y Peras, llegarán el 14. Para informes y pedidos. Dirigirse á la calle de Regla número 2. Teléfono número 44.
FABRICA DE HIELO

DEBILES
 de la Sangre, Sistema Nervioso, Muscular, Medular, Sexual, Convalecencia ó otras causas deben usar el Vitalizador Nervioso y Físico **CORDIAL DE CEREBRINA ULRICI**
 de fama universal para curar la Anemia, Neurastenia, Agotamiento, Pérdida Viril, Impotencia, Debilidad y Fatiga Física y Mental, Palpitación, Parálisis, Flojedad, Falta de Sueño, Abusos y Decline Vital. Siempre que un Médico sea necesitado como el CORDIAL DE CEREBRINA DE ULRICI y no otro. De venta en las acreditadas boticas y droguerías.
THE ULRICI MEDICINE CO. NEW YORK

Si en las farmacias no se encuentra el «Cordial de Cerebrina de Ulrici, dirijase á nuestros agentes en España los Sres. Martín y Durán, Capellanes, 10, Madrid.

Se alquila

la casa de moderna construcción é inmejorable condiciones de comodidad y confort, calle del Dr. Allart número 8.—Espaciosos almacenes y escritorios.
 En la misma informarán.

Reumatismo
Gota
Cálculos úricos
Litiasis
PIPERAZINA GRANULADA
A. LLOPIS
 Disolvente y eliminador del ácido úrico, con el cual se combina formando uratos solubles.
 La Piperazina granulada Llopis, pura y activa, es á preferida por el Cuerpo Médico y la forma más comoda y eficaz para su administración.
 Representantes generales:
 Sres. Pérez, Martín y C.º — Alcalá, 7. MADRID
A. LLOPIS, Farmacéutico
 Ferraz, 1 y 3, MADRID

MULSION NAPAL
 Ninguna otra contiene 60 por 100 aceite bacalao 1.º todo asimilable. Reconstituyente, tónico, nutritivo, niños, viejos, consunción, convalecencia, embarazo, lactancia, tos, tisis, escrófulos, linfatismo, raquitismo, anemia, diabetes, gota, dolores nervios. Premiada Exposiciones y Colegio Médico y Farmacéuticos. En todas Farmacias y Droguerías.

Velas marca HERRADURA

En cajas de 25 paquetes, con 4 5 6 y 8 velas en paquete. Se recomiendan por su calidad y economía. Agentes exclusivos para las islas Canarias,

Maximiliano Díaz Navarro.
 Alfonso XIII 16, entrasuelo.

EGMAR
 La legítima lámpara EGMAR lleva su marca en el cristal, y en defensa de sus propios intereses los compradores deben rechazar las lámparas que no tengan esta marca. Superior en ECONOMÍA de fluido. Superior en SOLIDEZ, única resistiendo las más fuertes sacudidas. Superior en DURACION.
DE VENTA EN TODAS PARTES
DE FILAMENTO ESTIRADO

“Diario de Tenerife”
 llega semanalmente á sus suscriptores, El Eco de la Moda.

Vapores con registro abierto

OTTO THORESEN LINEA DE VAPORES FRUTEROS

Servicio regular de las Islas Canarias a LONDRES y a DUNKERQUE

Salidas del mes de Abril para LONDRES
 Día 9 el vapor *San Miguel*
 » 16 el magnífico vapor *San Mateo*
 » 23 el vapor *Santa Cruz*
 » 30 el vapor *San Lucas*

Salida del mes de Abril para DUNKERQUE
 Día 12 el magnífico vapor *San Remo*
 » 26 el vapor *San José*

Servicio interinsular
 Por los vapores *Sando*, *San Sebastián* y *San Juan*
 Salidas regulares para la Palma, Gomera y Costa Norte de Tenerife
 Para más informes dirigirse a las oficinas de OTTO THORESEN, Marina número 3.—Santa Cruz de Tenerife.

Cie. Generale Transatlantique

Vapores Correos Franceses
 El hermoso vapor correo francés de 10.795 toneladas.

Saint Laurent

llegará el 29 de Mayo y saldrá el mismo día directamente para la Habana

Este vapor tiene baños, telegrafía sin hilos, personal español, luz eléctrica etc. Precio del pasaje en 3.ª clase sumamente económico.
 Agente: R. García, Casa Hardisson Hermanos.

UNION CASTLE CO. Chargeurs Reunis

El vapor inglés **Castor Castle**
 de 6211 toneladas de registro, se espera en este Puerto el 20 de Mayo con destino a **Londres**
 y con hueco para 200 toneladas de frutos bajo cubierta y 200 sobre cubierta.

El vapor correo inglés **GALICIAN**
 de 6221 toneladas de registro, se espera en este Puerto el 20 de Mayo, con destino a **Southampton y Londres**
 Admite pasajeros de primera, segunda y tercera clase y tiene hueco para 650 toneladas de frutos bajo cubierta y 250 sobre cubierta.
 Agentes: HAMILTON & Co.

Houston Line

El magnífico vapor inglés **Hyades**
 de 6711 toneladas de registro, saldrá de Santa Cruz el día 21 de Mayo con destino a **Liverpool**
 con hueco disponible para 2000 toneladas métricas en las bodegas, 2000 toneladas métricas en los tween-decks (entrepuentes) y 10.000 toneladas sobre cubierta.
 AGENTES: The Tenerife Coaling Co. Limited Alfonso XIII, 81.

Contadores de agua Siemens & Halke
 La mejor marca del mundo. De venta en la droguería de Manuel Filipes, Valentin Sanz, núm. 4.

Compañía Transatlántica Española

ANTES A. LOPEZ Y Cia. Servicio del mes de MAYO

El hermoso vapor **Reina Victoria Eugenia**
 saldrá el 6 para **Montevideo y Buenos Aires**
 El magnífico vapor **Antonio López**
 saldrá el 1 para **Cádiz y Barcelona**
 El hermoso vapor **Montserrat**
 saldrá el 18 para **Santa Cruz de la Palma, Puerto Rico, Habana, Colón, Puerto Limón, Puerto Cabello, Sabanailla, Curacao, y la Guayra y para Veracruz con trasbordo en la Habana.**

El hermoso vapor **Ciudad de Cádiz**
 saldrá el 10 para **Santa Cruz de la Palma y Fernando Poo**
 El magnífico vapor **LEON XIII**
 saldrá el 17 para **Lisboa, Vigo, Coruña, Gijón, Santander y Bilbao.**
 El vapor **M. L. Villaverde**
 saldrá el 14 para **Las Palmas, Cádiz, Alicante, Valencia y Barcelona.**

Viuda e hijas de Juan La-Roche.
 Las notas de carga deben presentarse en la Agencia el día antes de la salida de los vapores a las 12 de la mañana, no admitiéndose ningún conocimiento de carga después de esa fecha y hora.

Hamburg Amerika Linie
 El vapor **SILVIA**
 de 6580 toneladas, saldrá de Santa Cruz el día 22 de Mayo con destino a **Vigo y Hamburgo**
 y con hueco para 2000 toneladas de frutos bajo cubierta y 200 sobre cubierta.
 Agentes: HAMILTON & Co.

New Zealand Shipping Co.
 El magnífico vapor inglés **Kaikoura**
 de 6918 toneladas de registro, se espera en este Puerto el 18 de Mayo con destino a **Londres**
 y con hueco para 300 toneladas de frutos sobre cubierta.
 El vapor **Cairnross**
 de 2016 toneladas, saldrá de Santa Cruz el día 19 de Mayo con destino a **Londres**
 y con hueco para 650 toneladas de frutos bajo cubierta y 200 sobre cubierta.
 Agentes: Hamilton & Co.

Mala Real Inglesa
 El magnífico vapor inglés **Agadir**
 saldrá de Santa Cruz el día 17 del corriente, con destino a **Londres**
 con hueco disponible para frutos.
 AGENTES: The Tenerife Coaling Co. Limited. ALFONSO XIII, 81.

Sociedad Navegación e Industria DE BARCELONA

Servicio de Correos entre Cádiz y Canarias que efectúan los vapores «Athanas», «Reina Victoria», «Bellina» y «Hesperides», con comodas y lujosas camarillas, rápida marcha, luz eléctrica y excelente trato.
 SEIS viajes cada mes, saliendo de Santa Cruz de Tenerife los días 1, 2, 8, 10, 17, 23 y 28, a las diez de la mañana.
 PARA CÁDIZ (VIA LAS PALMAS) vapor «Hesperides», capitán López, los días 1, y 17.
 PARA CÁDIZ Y SEVILLA vapor «Reina Victoria», capitán Maestro, los días 8 y 23.
 PARA CÁDIZ vapor «Athanas», capitán Bachis, los días 18 y 28.
 PARA LAS PALMAS los días 3, 9, 17, 19, 24, a las diez de la noche y el día 1, a las diez de la mañana.
 PARA SANTA CRUZ DE LA PALMA el vapor «Hesperides» el día 15 a las 9 de la noche.
 AGENTE.—J. A. BRAGE. Cruz Verde 42.

Yeoward Bro. Line
 Santa Cruz de Tenerife vapores que se esperan durante el mes de Abril
 Día 4 vapor *Petbridge* p. Liverpool
 » 11 » *Ardeola* » »
 » 18 » *Agula* » »
 » 25 » *Andarinha* » »
 AGENTES: YEOWARD BROS.

African Steamship Co. AND British and African Steam Navigation
 El magnífico vapor inglés **Tamele**
 de 6000 toneladas, saldrá de Santa Cruz el día 16 de Mayo con destino a **LIVERPOOL**
 con hueco disponible para 20 pasajeros de primera clase, 6 de segunda, 2800 toneladas métricas en los tween-decks y 10.000 toneladas sobre cubierta.
 El vapor correo inglés **Zaria**
 de 604 toneladas, saldrá de Santa Cruz el 20 de Mayo con destino a **Liverpool**
 con hueco disponible para pasaje y frutos.
 Elder Dempster (Tenerife) Limited. ALFONSO XIII, 81.

T. & J. HARRISON
 El vapor correo inglés **Inanda**
 de 4090 toneladas de registro, se espera en este Puerto el 15 de Mayo con destino a **Londres**
 Admite pasajeros de primera, segunda y tercera clase y tiene hueco para 400 toneladas de frutos bajo cubierta y 300 sobre cubierta.
 Agentes: HAMILTON & Co.

British & Argentine S. N. Co.
 El vapor inglés **La Rosarina**
 de 10050 toneladas llegará el día 12 de Mayo con destino a **Londres**
 con hueco disponible para frutos.
 AGENTES: Tenerife Coaling Co. Limited. ALFONSO XIII, 81.

LEY sobre accidentes del trabajo
 VENDESE EN ESTA IMPRENTA

Jacob Ahlers

LISTA DE VAPORES QUE SE ESPERAN

Las fechas son aproximadas

DIA	VAPORES	DESTINO
19 Mayo	Lothar Bollen	3400 Las Palmas, Dakar y Costa de Africa.
20 »	Rigoma	8000 Lobito Bay, Africa Aleman, Capetown y Costa Oriental de Africa.
22 »	Arpad	2500 Las Palmas, Mazagán, Casablanca, Larache, Tánger, Gibraltar, Málaga, Orán, Alger, Tunis, Palermo, Milta, Catania, Trieste etc. Fiume.
23 »	Lucie Woermann	5500 Madeira, Southampton, Boulogne y Hamburgo.
28 »	Burgermeister	6500 Lissabon, Amberes y Hamburgo.
1 Junio	Alexandra Woermann	4800 Las Palmas y Costa de Africa.
1 »	Professor Woermann	6000 Conakry, Freetown y Costa de Africa.
3 »	Ferenz Ferdinand	4500 Las Palmas, Mazagán, Casablanca, Larache, Tánger, Gibraltar, Málaga, Orán, Alger, Tunis, Palermo, Milta, Catania, Trieste etc. Fiume.
6 »	Ingo	6000 Las Palmas, Dakar y Costa de Africa.
7 »	Henny Woermann	6000 Madeira, Southampton, Boulogne y Hamburgo.

* Estos vapores tocan solamente en caso que haya bastante carga.

Oldenburg-Portugiesische Dampfschiffs-Rhedere
Servicio semanal de Tenerife a Hamburgo
 Salidas de Puerto Cruz Salidas de Santa Cruz
 Tetuan 15 de Mayo
 Tenerife 21 de Mayo
 Mogador 28 de Mayo

P. & O. S. N. Co.
 El hermoso vapor inglés de recreo de 11.500 toneladas **MANTUA**
 saldrá de Santa Cruz de Tenerife el día 30 de Mayo de 1914 a las 6 de la tarde para GIBRALTAR, RIO DE AROSA (para SANTIAGO DE GALICIA) y LONDRES, a don de llegará el día 9 de Junio de 1914.
 Admite pasaje de 1.ª clase.
 Precios a Londres de 10 a 22 1/2 guineas.
 Para más informes dirigirse a los Agentes.
 HAMILTON & Co.—Marina. 15.

Vapores correos españoles
 DE **PINILLOS IZQUIERDO Y C.**
 Salidas fijas cada quince días para la Isla de Cuba
 El magnífico vapor correo de 8.000 toneladas **CATALINA**
 llegará fijamente a este puerto el 16 de Mayo con destino a **Habana y Santiago de Cuba**
 Admitiendo pasajeros y carga.
 PRECIOS ALTAMENTE ECONOMICOS. SERVICIO INMEJORABLE
 Agente: Antonio Cabrera de las Casas, Candelaria 23, (cerca del muelle principal).

NOTA.—Debido a la fijación en las escalas de los buques de esta Compañía, las notas de carga deberán estar presentadas en esta Agencia, a más tardar, a las 10 de la mañana del día antes del señalado para la salida de los mismos, no siendo posible la admisión de ningún conocimiento de carga después del día y hora expresados.

FOTOGRAFIA ALEMANA
 SAN FRANCISCO, 34
 En esta época se retrata todos los días de 9 a 12 y de 1 a 4.
 Retratos verdaderamente artísticos y modernos se hacen solamente en esta acreditada Fotografía.
 Ampliaciones de todos tamaños.—Precios módicos.

Si desea hacer propaganda dirijase siempre a **A. REYES MORENO**
 Agente de Publicidad en **PERIODICOS DE PROVINCIAS**
 Abada, 5, primero **MADRID**
 Presupuestos y Tarifas gratis

Almanaque Bailly-Baillière
 ENCICLOPEDIA POPULAR ILUSTRADA PARA 1914

EN RUSTICA	1,50 ptas.	ENCUADERNADO	2 pesetas.
454	espléndidos regalos	Lotería gratis	EN EL
550 páginas de texto. = 1.000 grabados. = 10 mapas.			

En Provincias, 0,50 más para gastos de frangeno y certificado.

SOLUCIÓN COIRRE
 a base de **CLORHIDRO-FOSFATO de CAL**
 TISIS, ANEMIA, RAQUITISMO, ENFERMEDADES de los HUESOS, CAQUEXIA, ESCROFULAS, INAPETENCIA, DISPEPSIA, ESTADO NERVIOSO.
 El mejor alimento para los niños débiles y las nodrizas.

LEVADURA COIRRE
 (LEVADURA SECA DE CERVEZA)
 ANTRAX, FORÚNCULOS y FORÚNCULOSIS, GASTRO-ENTERITIS, DISENTERIA, NEUMONIA, FIEBRE TIFOIDEA, DIABETES, ACNE, FLEMONES, SUPURACIONES, LEUCORRÉAS y VAGINITIS y todas las AFECCIONES que dan lugar a Supuraciones.
COIRRE, 5, Boul' du Montparnasse, 5, PARIS
 Y EN LAS BUENAS FARMACIAS DEL MUNDO ENTRO

¿QUÉ ES LO QUE NECESITAN los DÉBILITADOS, los FATIGADOS aquellos que tienen débiles los PULMONES y los BRONQUIOS? Un **ANTISÉPTICO** y un **RECONSTITUYENTE** Para casos tales, nada como la

SOLUCIÓN PAUTAUBERGE
 que en forma apropiada, reúne el antiséptico y el reconstituyente más poderosos, la Crescota y el Clorhidrofosfato de Cal. Constituye el remedio soberano contra los CATARROS, las BRONQUITIS crónicas, la GRIPE, el RAQUITISMO y la ESCROFULA. Aumenta el apetito y las fuerzas, agota las secreciones y previene la

TUBERCULOSIS
 L. PAUTAUBERGE, COURMAYEUR-PARIS, y en todas las Farmacias.

Agendas Bailly-Baillière para 1914

Agenda de Dúctos CONTIENE: Diario en blanco para anotaciones de ingresos y gastos, con imperdibles, etc.	Agenda de Dúctos CONTIENE: Sección especial para anotar visitas, reuniones, etc., con imperdibles, etc.	Agenda de Dúctos CONTIENE: Sección especial para anotar visitas, reuniones, etc., con imperdibles, etc.	Agenda de Dúctos CONTIENE: Sección especial para anotar visitas, reuniones, etc., con imperdibles, etc.
Agenda de Dúctos CONTIENE: Sección especial para anotar visitas, reuniones, etc., con imperdibles, etc.	Agenda de Dúctos CONTIENE: Sección especial para anotar visitas, reuniones, etc., con imperdibles, etc.	Agenda de Dúctos CONTIENE: Sección especial para anotar visitas, reuniones, etc., con imperdibles, etc.	Agenda de Dúctos CONTIENE: Sección especial para anotar visitas, reuniones, etc., con imperdibles, etc.