



# PANADEROS Comprad la Harina DRAGO

— DE LA CASA —  
Griffiths, Mc. Alister & Co., de Liverpool

si deseáis elaborar buen pan. De venta: Principales almacenes

M. Pouliquen salió del agua sin el menor síntoma de sofocación, y para demostrarlo volvió a echarse a nadar y recorrió treinta metros a toda velocidad.

## LAS CARNES

Ayer publicó en *La Región* el joven expendedor de carnes frescas é ilustre periodista del órgano de los conservadores reorganizados don Antonio Rodríguez, unas cuentas galanas con el intento de demostrar que es justa y lógica la subida última del precio de aquel artículo, ya, por ventura, suprimida. Y nosotros vamos a demostrar, con números y cuentas exactas, la galanura y frescura de las tales cuentas.

### GASTOS

|                                 |               |
|---------------------------------|---------------|
| Por una res de 150 kilos á 1'50 | Pesetas. 225' |
| Derechos de consumos y matadero | 83'00         |

### INGRESOS

|                           |                 |
|---------------------------|-----------------|
| De una res de 150 kilos.  | Pesetas. 128'00 |
| 80 kilos á 1'60           | 166'40          |
| 64 " 2'60                 | 24'00           |
| 6 " de vichillo á 4'00.   | 3'00            |
| Lengua                    | 3'50            |
| Asadura                   | 10'00           |
| 5 kilos de hígados á 2'00 | 1'20            |
| Patas                     | 2'50            |
| Callos                    | 2'40            |
| Sebo                      | 50'00           |
| Cuero                     | 391'00          |

Diferencia á favor del industrial 83'00

Y conste que para hacer este cálculo no hemos tenido en cuenta la *sisá* en el peso y la venta de la carne de cabra por carne de ganado vacuno.

Decía, además, el señor Rodríguez, á quien hace tiempo se le ha atragantado nuestro Director, que la carestía actual de las reses impedia á los señores tableros sostener los precios anteriores. Y nosotros sabemos que, á pesar de esa carestía, el día 18 de este mes, D. Sebastián Saavedra embarcó para Las Palmas 13 reses, facturándolas al mismo precio de su venta en esta plaza.

¿En qué lugar han quedado la seriedad y la buena fe de *La Región*? Pero es que se trataba de una mortificación á nuestro director y el órgano conservador reorganizado se apresuró á recogerla y publicarla, no obstante haber sido de los primeros que protestó contra la subida en el precio de las carnes. ¡Desdichados!...

## GUARDIA CIVIL

### Disparos

La Guardia Civil del puesto de Teldé ha detenido á Miguel Cabrera Galván, por haber disparado tres tiros de revólver contra la persona de su vecino, Juan Martel Martín.

### Agresión

La de Icod ha detenido al joven José Alonso y Alonso, por agredir inesperadamente á su vecino, Antonio Sosas Martín.

## NOTAS MARITIMAS

Procedente de Wellington y Montevideo entró ayer tarde el vapor inglés «Ruahine», conduciendo 60 pasajeros de tránsito para Londres.

Con mercancías para aquí entró de Canaria el correo interinsular «Lanzarote».

El vapor inglés «Matatua» llegó esta mañana procedente de Londres, con carga general de tránsito para Cape Town y Auckland.

Con carbón mineral para los señores Elder Dempster entró de Cardiff el vapor noruego «Hanso».

Ayer entró el velero «Fermína Concepción», con mercancías de tránsito para la Gomera.

## Observatorio meteorológico DE SANTA CRUZ DE TENERIFE

Día de 21 Diciembre de 1912.  
Temperatura máxima á la sombra. 18'5  
Id. mínima. 10'5  
Id. media. 14'5

**Se necesita un empleado** para despacho de comestibles al por mayor. Dirijirse sin recomendaciones, al escritorio de C. Beautell, Rambla de Pulido número 41.

## NOTICIAS

Han sido declaradas limpias las procedencias de Tocopilla, Chile, las de la región noroeste de Afganistán y las de Rabat.

Copiamos de nuestro colega «La Prensa».

«El Casino de esta Capital ha tenido un rasgo de filantropía, que enaltece á dicha Sociedad.

En la última Junta directiva, á propuesta del digno presidente Sr. Ballester, se acordó abonar al Monte de Piedad los desempeños que no excedan de 15 pesetas, para que los interesados puedan recobrar los objetos depositados.

También ha acordado la Junta del Casino abonar todos los desempeños que se hagan de máquinas de coser.

Es este un acto que será acogido con simpatía general, porque revela un noble sentimiento de solicitud y cariño con los que sufren privaciones, y responde á la tradicional generosidad del Casino.»

Del mismo colega, de hoy: «Tenemos que hacer una pequeña aclaración al suelto que ayer publicamos, referente á un acuerdo del Casino sobre desempeños en el Monte de Piedad.

Dicho acuerdo se refiere únicamente á los desempeños de ropas y enseres, cuya tasación no sea superior á quince pesetas, y *hayan de vencer los préstamos hasta 31 de Diciembre*. Igual condición se establece para máquinas de coser, pero sin limitación de tasaciones para éstas.

El «tizón» no ataca á los trigales cuando en el abono se ha empleado bastante cantidad de Potasa.

El Sr. Presidente de la «Juventud Republicana Tinerfeña» ha tenido la atención, que le agradecemos, de invitarnos al baile de disfraz que para la noche del día 24 del actual, ha sido organizado por la expresada Sociedad.

El caritativo caballero argentino don Máximo Fernández, que visitó antes de ayer el «Asilo Victoria», hizo un importante donativo á esta benéfica y nunca bien ponderada Institución.

En comisión de servicio se ha embarcado para la Palma el Sr. Inspector de primera Enseñanza.

Hoy hemos tenido el gusto de saludar á numerosos amigos nuestros, que del interior de la isla han llegado á esta Capital con el nobilísimo propósito de recibir y saludar á nuestro muy querido jefe, señor Pérez Armas, á quien es probable se le dé un banquete en el Gran Hotel Taoro, del Puerto de la Cruz.

El primer teniente de infantería, don Luis Alvarez de Sotomayor, ha sido destinado á este Regimiento de Tenerife.

Según una nota que esta mañana encontramos en la mesa de la prensa, al intérprete del Hotel Victoria, D. Eladio Hernández le ha sido retirada la licencia que poseía para ejercer tal profesión.

Nos han manifestado que esa suspensión obedece á una disposición del agente de policía D. Antonio Encinosa, que se ha declarado jefe absoluto.

De nuevo llamamos la atención del digno Gobernador civil, Sr. Eulate, sobre este hecho, pues no comprendemos que se deje en la miseria á una familia por el solo hecho de que un individuo en un momento de acaloramiento haya sostenido una reyerta con otro de su misma profesión.

Si al intérprete Eladio Hernández se le retiró la licencia, ¿porqué no se hizo lo mismo con el otro contrincante?...

Hemos sido obsequiados con un precioso almanaque de pared, por el joven D. Esteban Briganty, que aquí representa el conocido producto «Oxipatia».

**Herrero** Se necesita un buen oficial que sepa trabajar en la fragua.—Fábrica de gas.

## Del Gobierno civil

DE ELECCIONES.—Ayer recibió el Sr. Gobernador civil el siguiente telegrama, en que el Alcalde de Valverde le dá cuenta del resultado del escrutinio celebrado el jueves en aquella isla de las elecciones del domingo último:

«Junta provincial ha proclamado Diputado al candidato Sr. Izquierdo, sin que hubiese ocurrido ninguna novedad, como le tenía anunciado. Lo participo á V. E. para su satisfacción.»

Y para el descontento de los católicos de «La Gaceta» y de los conservadores de «La Región», que no han visto satisfechos sus deseos de que en aquella isla corriera la sangre, debió de haber añadido el señor D. Marino de la Barreda, agente electorero del candidato derrotado señor Ucelay.

## SUCESOS

Un travieso Ayer tarde se presentó en la Jefatura de vigilancia D. Alberto Camacho, manifestando que en Tacoronte el vecino de aquel pueblo Juan Díaz de la Rosa, sin el permiso correspondiente, se permitió coger un automóvil de su empresa y marcharse de viaje á la Ortava y Garachico, regresando anoche á esta Capital.

En vista de la denuncia formulada por el Sr. Camacho, el autor del hecho fué detenido anoche.

Escándalo Por dos súbditos extranjeros, que se hallaban en completo estado de embriaguez, se promovió anoche en la vía pública un fuerte escándalo.

## EL TEMPORAL

Grandes fueron los destrozos que el temporal de ayer causó en esta Capital y otros pueblos de la isla.

Aquí, donde mayores desperfectos ocasionó, ha sido en la Plaza de Toros, Parque Recreativo, Salón Novedades, en algunas viviendas particulares, en los paseos y en el muelle de la casa carbonera alemana, que representa el Sr. Ahlers.

En el edificio de la Comandancia de marina se izó la bandera, señalando que el puerto quedaba cerrado.

El vapor frutero *Machrie* tuvo que entrar de arribada forzoza.

En La Laguna, el viento se llevaba las tejas de los tejados de las casas y varios árboles de la carretera los arrojó al suelo.

La comunicación telefónica entre esta Capital y La Laguna se halla interrumpida.

También ha causado averías de relativa importancia, en la red del alumbrado eléctrico. Las lluvias han sido copiosísimas.

## Del «Boletín Oficial»

### De aguas

Doña Leonor Batista Casanova, ha solicitado autorización para alumbrar aguas subterráneas en el monte público del Municipio y término municipal del Sauzal.

Análoga autorización ha pedido don Antonio Melo y Novo para alumbrar aguas ocupando el subsuelo de los terrenos de dominio público de los caminos de Icod Alto, el de Tigaiga, en el término municipal del Realejo-alto.

D. Silvestre Carrillo y Massieu y don Augusto Cuevas Camacho, para alumbrarlas en los cauces públicos de los barrancos del Río ó del Agua, de Los Maestranes y de Las Góteras y en las lomas fronterizas á ellos también públicas, en el término municipal de Santa Cruz de la Palma.

D. Alvaro Rodríguez López, en nombre de la razón social «Loma de Tesina», solicita autorización para derivar aguas públicas de las continuas que discurren por el barranco de Santiago, en los términos municipales de Alajero y San Sebastián de la Gomera.

D. Antonio Frías Pomar, la ha solicitado para derivar 19 litros de agua por segundo de las discontinuas que discurren por el cauce público del barranco de San Isidro, en Granadilla.

## Ecós de Sociedad

En esta Capital ha dejado de existir la señora esposa del vigilante de primera clase D. Manuel Martín, á quien lo mismo que á su familia le enviamos nuestro mas sentido pésame.

En Hermigua ha fallecido la preciosa niña, hija única de nuestro estimado amigo D. Tomás García Sánchez, á quien lo mismo que á su familia le enviamos nuestro mas sentido pésame.

En el Puerto de la Cruz ha fallecido D. Félix Jorge y Pimienta á cuyos familiares enviamos nuestro pésame.

## Movimiento marítimo

Día 19

### ENTRADA DE VAPORES

- 223—*Lanzarote*, español; del Puerto de la Cruz, á Eugenio Oliva.
- 224—*Reina Victoria*, español; de Sevilla para Canaria, á Brage.
- 225—*Tucuman*, alemán; de Hamburgo para Buenos Aires, á J. Ahlers.
- 226—*Luis Vives*, español; de Barcelona, para Barcelona, á Brage.
- 227—*Andorinha*, inglés; de Liverpool para Puerto de la Cruz, á Yeoward.
- 228—*Eemland*, holandés; de Buenos Aires para Amsterdam, á Cory.
- 229—*Edenhall*, inglés; de Canaria para Inglaterra, á Cory.
- 230—*Artemisia*, alemán; de Londres para Chile, á Hamilton.
- 231—*Reventazón*, inglés; de Liverpool para Liverpool, á Wolfson.
- 232—*Scottish Monarch*, inglés; de Cardiff para Chile, á Cory.
- 233—*San Miguel*, noruego; de Canaria para Londres, á Thoresen.
- 234—*Gorbridge*, inglés; de Cardiff para Buenos Aires, á Elder.
- 235—*León y Castillo*, español; de Canaria para Valverde, á E. Oliva.
- 236—*Esperanza*, español; de Adeje, á Fyffes.
- 237—*Machrie*, español; de San Sebastián, á Hamilton.
- 238—*Taoro*, español; del Puerto de la Cruz, á Fyffes.
- 239—*Tamele*, inglés; de Opobo para Liverpool, á Elder.
- 240—*San Sebastián*, español; de la Palma, á Thoresen.
- 241—*Roma*, inglés; de Buenos Aires para Inglaterra, á Elder.

### DE LA «CRUZ ROJA»

## Bendición de la primera piedra

Como hemos anunciado, el martes se celebrará la bendición de la primera piedra del nuevo edificio social de «La Cruz Roja», sito en la calle de San Lucas.

El Presidente de esta benemérita Institución, recibió anoche un telegrama del Mayordomo Mayor de Palacio, participándole que S.S. M.M. los Reyes

D. Alfonso y D.<sup>a</sup> Victoria, apadrinaban con gusto dicho acto, delegando sus regias funciones en el Excmo. Sr. Capitán general de este Distrito, nuestro distinguido paisano D. Emilio March y García.

Este solemne acto resultará de seguro brillantísimo, pues será crecido el número de autoridades civiles y militares que asistirán á presenciarlo.

Después de celebrarse la ceremonia de la colocación de la primera piedra, tendrá lugar la imposición de la medalla de oro de la «Cruz Roja» y la de salvamento de naufragos, al sargento de la Sección técnica, D. Arturo Molina y Marichal.

Esta hermosa fiesta estará amenizada por nuestra banda municipal de música, cedida galantemente por nuestro dignísimo alcalde, D. Marcos Peraza.

### LA CONFIANZA

dijo un sabio, es una planta de lento desarrollo. La gente tiene fé en las cosas que vé, y hablando en sentido general tiene razón. Lo que á veces se llama fé ciega no es fé de ninguna manera, pues debe haber una razón y hechos para tener en que fundarse. Por ejemplo, en lo que respecta á una medicina ó remedio la gente pregunta: «¿Ha curado á otros? ¿Se han aliviado con ella algunos casos semejantes al mio? ¿Vá en armonía con los descubrimientos de la ciencia moderna y están sus antecedentes al abrigo de toda sospecha? En tal caso, es digno de confianza, y si alguna vez me encuentro atacado de alguno de los males para los cuales se recomienda, ocurrirá á él en la plena confianza de que me podrá aliviar.» Estos son los fundamentos que han dado á la

### PREPARACION DE WAMPOLE

su alta reputación entre los médicos así como entre todos los pueblos civilizados. Este eficaz remedio es tan sabroso como la miel y contiene todos los principios nutritivos y curativos del Aceite de Bacalao Puro, que extremos de los hígados frescos del bacalao, combinados con Hipofosfatos, Malta y Cerezo Silvestre. Con toda prontitud elimina los ácidos venenosos que engendran la enfermedad y las demás materias tóxicas que se encuentran en el organismo; desarrolla un fuerte apetito y buena digestión, y es infalible en Postración—que sigue á las Fiebres, Tisis y Enfermedades Demacrantes. «El Sr. Dr. Hugo Marcos, de Buenos Aires, dice: La Preparación de Wampole no me es desconocida y el año pasado en una Clínica de París, he tenido ocasión de prescribirla y notar sus buenos efectos. Todos mis colegas en París aprecian esta preparación.» Nadie sufre un desengaño con esta. De venta en las Boticas.

## EL PLÁTANO

Experimento hecho en Buderim Mt., Queensland, (Australia) por Mr. H. Collard

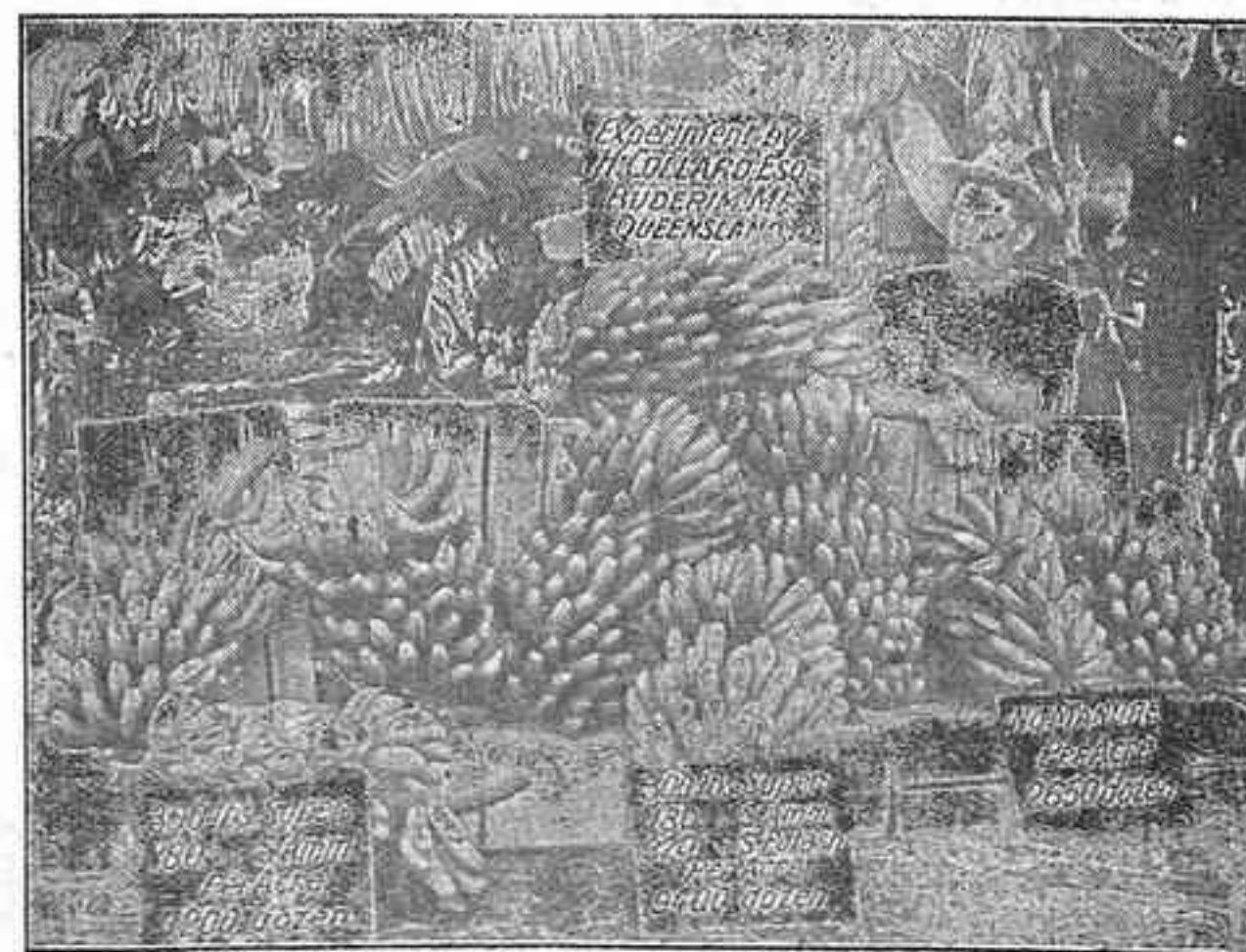

### Abono por hectárea

|                                |                             |                |
|--------------------------------|-----------------------------|----------------|
| 741 libras superfosfato.       | 741 libras superfosfato.    | SIN ABONO      |
| 445 id. sulfato de amoniaco    | 445 id. sulfato de amoniaco |                |
|                                | 890 id. Sulfato de Potasa.  |                |
| <b>Producción por hectárea</b> |                             |                |
| 17.791 docenas.                | 23.228 docenas              | 6.548 docenas. |

La influencia favorable del empleo de la Potasa en mayor cantidad que el Sulfato de amoniaco y los Superfosfatos, ha producido cinco mil cuatrocientas treinta y siete docenas más de plátanos.

En Canarias se abusa del amoniaco y se emplea hasta ahora poca cantidad de Potasa con gran detrimento para el bolsillo del cosechero.

¡Más Potasa y menos amoniaco, señores agricultores!

**VARELA.**

# EL QUE SABE DEFENDER SUS PROPIOS INTERESES

y se propone hacer alguna instalación de maquinaria  
se dirige necesariamente á la casa de

## ALFRED WILLIAMS

DE

Santa Cruz de Tenerife y Las Palmas

Representante y Apoderado de

### SPERLING & WILLIAMS DE LONDRES

que es LA CASA organizada para suministrar toda clase de maquinaria en condiciones que garantizan los intereses de los compradores.

**¡Guardarse de casas de comisión que no entienden el ramo!**

## C. BEAUTELL

DEPARTAMENTO DE ABONOS QUÍMICOS

Importación de toda clase de materias para abonos  
**GUANOS DEL PERU Y RIO DE LA PLATA**  
Abonos de pescado.—Abonos compuestos

**Nitros y Cloratos.** Para la fabricación de pólvora y fuegos artificiales

Telegramas: **Beautell.-Tenerife.**

Escritorios: **Rambla de Pulido 41.**

Caja de Ahorros y Monte de Piedad  
DE SANTA CRUZ DE TENERIFE

Juan Padrón 11 y 15

#### Subasta

El día 29 de Diciembre, á las 10 de la mañana, en las oficinas de esta Sociedad, calle Juan Padrón núm. 11, tendrá lugar la de los objetos empeñados, cuyos plazos han vencido, sin que sus dueños hayan hecho las renovaciones que marca el Reglamento.

Dichos objetos se hallan expuestos al público hasta el día de la subasta en estas oficinas, de 10 á 12 de la mañana.

Santa Cruz de Tenerife, 14 de Diciembre de 1912.—El Director-Gerente, **Nicolás Díaz.**

**Chargeurs Reunis**

#### PARA LONDRES

saldrá del 27 al 28 del corriente el vapor francés de gran porte

#### Amiral Jaureguiberry

Para Dakar, Conakry, Guinea, Costa de Ivoire, Costa de Oro, Dahomey y Gabon.

saldrá el día 28 el rápido vapor

#### Caravellas

Agentes, Hardisson Hermanos.

#### Se necesita para trabajar

en una finca de la Gomera, un matrimonio sin hijos, cuyo marido entienda algo de agricultura, y á quienes se le harían ventajosas proposiciones

Darán razón en la Tabacquería de D. Angel Carrillo, Plaza de la Constitución núm. 11.

**Se alquila** el piso-alto de la casa núm. 4, de la calle de San Francisco. Informarán en la misma casa.



## HAMBURG AMERIKA LINIE

COMAÑIA HAMBURGUESA AMERICANA  
(CORREOS ALEMANES)

### PARA LA HABANA DIRECTAMENTE

El rápido y magnifico vapor correo alemán

#### BAVARIA

Llegará á Santa Cruz de Tenerife el día 4 de Enero 1913, admitiendo carga y pasajeros. Estos vapores admiten pasaje sin trasbordo con destino á los puertos de Méjico, donde rinden viaje después de su escala en la Habana.

Para informes, dirijirse á C. J. R. HAMILTON, Marina núm. 15.

## Pinillos Izquierdo y Ca.

Directamente para la Habana,  
prosiguiendo después á Santiago de Cuba.

Llegará á este puerto el día 1.º de Enero el magnifico vapor español

#### PIO IX

Precio del pasaje de 3.ª clase, **134** ptas. (incluidos impuestos).

Agentes, C. DIAZ BOTAS, casa de Elder Dempster y Ca., Castillo núm. 84.

#### VENTA

en condiciones aceptables, de una espaciosa casa en la ciudad de la Laguna, calle del Jardín ó Ancheta núm. 48.

Para informe dirijirse á D. José María Díaz, en dicha ciudad.

#### Se alquila

la casa Méndez Núñez, 44. Informarán San Francisco núm. 4.

#### Se venden las casas

números 55, y 70 moderno de la Rambla de Pulido. Informarán en el número 55, ó D. Gregorio Gómez Maeso, Benavides 16.

#### HISPANIA

COMPANIA GENERAL DE SEGUROS  
Domicilio social: Cortes 651, Barcelona.

Accidentes del trabajo.—Accidentes individuales.—Coches y caballos. Automóviles.—Responsabilidad civil.—Profesiones liberales. Incendios.—Roturas de cristales.

Autorizada por R. O. de 30 Noviembre de 1909.

Agencia general en Santa Cruz de Tenerife General Antequera núm 8.

#### Vinos del país

á 50 céntimos litro, se vende por garrafones.—Méndez Núñez 19 (Hoteles).



### Licor Peptona-Mangano-Ferrosa

Regenera y Fortifica la Sangre y los Nervios

Produce 6 millones de glóbulos rojos y aumenta

la Hemoglobina de la Sangre en 80 por 100.

#### RECONSTITUYENTE

de todo el SISTEMA NERVIOSO

Aumento del peso del CUERPO y de las FUERZAS MENTALES. Aprobado por más

de **12.000** médicos y hospitales.

De venta en todas las Droguerías y Farmacias: Depósito exclusivo para las islas Canarias.

**Gaspar Meléndez,**

Droguería 53, Triana 53, Las Palmas.

## MATOLIN

(Hall's Sanitary Washable Distemper)

Nueva pintura higiénica al agua. Pintura al blanqueo LAVABLE en gran surtido de colores. La más sólida de todas las conocidas hasta hoy.

No necesita aceite. No necesita aguarrás. Endurece más que el yeso. Se adhiere á todos los materiales. Poderoso desinfectante. Se garantiza con 1½ por 100 de ácido fénico. Mata toda clase de insectos, microbios, etc.

Para toda clase de paredes, pudiéndose pintar sobre blanqueos y pinturas antiguas, porque el **Matolin** hace cuerpo con ellos.

Para toda clase de techos, incluso los de vidrio y hierro galvanizado. Está recomendado su empleo por las Facultades de Medicina, como desinfectante en los casos de fiebres contagiosas ú otras enfermedades.

Es perfectamente LAVABLE pasadas tres semanas de su aplicación. Se mantiene sobre las paredes húmedas mejor que cualquier otra pintura al aceite.

Sustituye con ventaja los papeles pintados. Insuperable para edificios de madera. Un kilo de **Matolin** cubre 10 metros cuadrados.

Unicos importadores: **Ferretería inglesa de Caulfield & Sons, Dr. Allart núm. 43.**

### Comp. Generale Transatlantique

PARA LA HABANA

Llegará el día 1.º de Enero el magnifico vapor correo francés de rápida marcha

## LOUISIANE

Admite pasaje y carga. Este vapor tiene baños, telegrafía sin hilos, personal español, luz eléctrica, etc. Precio del pasaje en 3.ª clase, incluso los derechos ptas. **134.**—El agente, R. G. García, casa de HARDISSON HERMANOS.

truyese un nuevo departamento para Dora y las dos niñas, así como que se amueblase decentemente con todo lo necesario. Todos estos gastos los sufragaba ella. Inmediatamente que regresara, iba á enviar un aya francesa para las niñas, y pasado un año ó dos, contaría los servicios de una institutriz inteligente que se encargase de la educación de Beatriz y Lilia, sin necesitar, por lo tanto, separarla del lado de su madre.

—También voy á mandar un buen piano y un arpa —dijo Earle.—Me sentiré muy orgullosa y satisfecha de elegir yo misma los libros, la música, los dibujos y cuanto puedan necesitar mis nietecitas. Desearía que siempre estuviesen bien vestidas y que su educación fuese excelente. A tí, Dora, te corresponde la parte más esencial é importante en cuanto á las niñas: enseñarlas á ser buenas y á no faltar á sus deberes; una vez que hayan aprendido esto, se puede decir que ya lo saben todo.

Por la primera vez en su vida pensó la pobre Dora cómo podía enseñar lo que nunca había aprendido, y á cuya práctica ella misma había faltado.

Aquella noche, después que Elena hubo partido y cuando ya las niñas estaban entregadas á su tranquilo sueño, Dora se arrodilló, y al pálido fulgor de la luna estuvo implorándola ayuda divina para enseñar á sus hijas á cumplir con su deber.

Como la señora Earle lo deseaba, la vieja alquería permaneció intacta y á su lado se elevó un nuevo grupo de habitaciones. Había en este departamento una bonita pieza que servía para Dora; un salón destinado á ser el estudio de las niñas, amplios dormitorios y un cuarto de baños, todo abundante en comodidad y aseo.

déis ir á donde gustéis, ver á quien queráis y gastar cuanto os plazca.

Ya se supondrá que ella no dejó pasar mucho tiempo sin hacer uso de tan amplia concesión.

\*\*

En cierta mañana se notaba mucho alboroto en los Alamos, ocasionado por haberse recibido una carta de Earle, anunciando que ese mismo día estaría allí á visitar á la esposa de su hijo y á sus nietas.

Cuando se hubo presentado, las pequeñitas la miraban con admiración, sin perder ni un solo de sus nobles y distinguidos movimientos.

Esteban Thorne y su esposa recibieron á la gran señora, no sin cierta inquietud, á pesar de que ellos no tenían la menor culpa de cuanto había pasado.

Aquel fatal matrimonio había sido un golpe tan terrible para ellos como para los mismos Earles.

Con aquella gracia y dignidad, que nunca abandonaba Elena, les infundió ánimo, y pronto se sintieron tranquilos.

Al presentarse Dora, con su aspecto macilento, con su fisonomía en la que aun se podía distinguir la dulzura de otros tiempos, pero mezclada con las señales de la angustia y el sufrimiento, la noble dama no pudo reprimir su sorpresa. ¡Aquella no podía ser la graciosa y tímida Dora! ¿En dónde estaban los hoyuelos de sus mejillas y las sonrisas de sus labios? Los grandes y oscuros ojos que levantaba para mirarla, estaban llenos de una rara y patética belleza. Con agudo dolor vino

## ESTOMACAL

Con el Elixir Saiz de Carlos se curan las enfermedades del estómago é intestinos, aunque tengan 30 años de antigüedad y no se hayan aliviado con otros medicamentos. Cura las acedias, dolor y ardor de estómago, los vómitos, vértigo estomacal, dispepsia, indigestiones, dilatación y úlcera del estómago, hiperclorhidria, neurastenia gástrica, flatulencia, cólicos,

## DIARRREAS

disenteria, la fetidez de las deposiciones, el malestar y los gases. Es un poderoso vigorizador y antiséptico gastro-intestinal. Los niños padecen con frecuencia diarreas más ó menos graves que se curan, incluso en la época del destete y dentición, hasta el punto de restituir á la vida á enfermos irremisiblemente perdidos. Lo recetan los medicos.

De venta en las principales farmacias del mundo y Serrano, 30, MADRID. Se remite folleto á quien lo pida.

**JACOB AHLERS**

Lista de los vapores que se esperan en Santa Cruz de Tenerife  
LAS FECHAS SON APROXIMADAS

| DIA      | VAPOR              | Tonelaje | DESTINO  |
|----------|--------------------|----------|--|
|          | Erna Woermann      | 7500     | Las Palmas y Costa de Africa                                   |
|          | Alexandra Woermann | 5100     | Las Palmas y Costa de Africa.                                  |
|          | Admiral            | 6800     | Swakopmund, Luderitzbucht, Captown y Costa Oriental de Africa. |
|          | Paul Woermann      | 3500     | Las Palmas y Costa de Africa.                                  |
|          | Lucie Woermann     | 5500     | Madeira, Southampton, Boulogne y Hgo.                          |
|          | Prinzregent        | 6800     | Southampton, Amberes y Hamburgo                                |
|          | Edea               | 3800     | Las Palmas y Costa de Africa.                                  |
| 18 Dmbre | Henriette Woermann | 4000     | Las Palmas y Costa de Africa.                                  |
| 23 >     | Henny Woermann     | 6000     | Madeira, Southampton, Boulogne y Hgo.                          |
| 25 >     | Gertrud Woermann   | 7500     | Southampton, Antwerpen y Hamburgo.                             |
| 27 >     | Elisabeth Brock    | 6000     | Las Palmas y Costa de Africa.                                  |
| 30 >     | Swakopmund         | 7800     | Las Palmas y Costa de Africa.                                  |

Oldenburg-Portugiesische Dampfschiffs-Rhederei  
SERVICIO FRUTERO DE TENERIFE A HAMBURGO

| Vapores | Salidas de Puerto Cruz  | Salidas de Santa Cruz de Tenerife |
|---------|-------------------------|-----------------------------------|
| Porto   | Del 4 al 5 de Diciembre | 6 de Diciembre                    |

Comp.ª Trasatlántica (antes A. López y C.ª)  
Servicio del mes de Enero de 1913

| Nombres de los vapores | Salidas     | Destinos   |
|------------------------|-------------|--|
| León XIII. . . . .     | 9 Enero     | Montevideo y Buenos Aires  |
| M. L. Villaverde. . .  | 11 Enero    | Santa Cruz de la Palma y Fernando Poo  |
| Isla de Panay . . . .  | 16 Enero    | Las Palmas, Cádiz, Alicante, Valencia y Barcelona  |
| Manuel Calvo . . . .   | 31 Diciebr. | Cádiz y Barcelona  |
| Buenos Aires . . . .   | 18 Enero    | Sta. Cruz Palma, Pto. Rico, Pto. Plata, Habana, Colón Pto. Limón, Pto. Cabeillo, Sabanilla Curazao y Guaira, y para Veracruz con trasbordo en Habana |
|                        |             | Cádiz, Barcelona   |

Las notas de carga deben presentarse en la Agencia el día antes de la salida de los vapores a las 12 de la mañana, no admitiéndose ningún conocimiento de carga después de esa fecha y hora.  
Agentes, Vinda e Hijos de Juan La-Roche.

A todos los que padecen de granos rojos, de acné, de forúnculos de abcesos, de llagas supurantes, en una palabra, de enfermedades en que exista supuración aconsejamos vivamente el uso de la *Levadura de Coirre* (Levadura seca de cerveza), con la cual obtendrán una radical curación.  
Esta especialidad, tan apreciada de los médicos se encuentra en todas buenas farmacias del mundo entero. Exíjase la verdadera marca de fábrica COIRRE (de París).

SELLOS de cauchou se hacen en esta imprenta.

**Línea de vapores fruteros de Otto Thoresen**

Servicio Semanal entre los puertos de las Islas Canarias y Londres  
SERVICIO DEL MES DE DICIEMBRE

Día 4 vapor SAN LUCAR.—Día 12 vapor SANTA CRUZ.  
Día 19 vapor SAN NIGUEL.—Día 26 vapor SAN ANDRES

Estos vapores reúnen inmejorables condiciones para llevar fruta, efectúan la descarga en el Muelle de Amsterdám y Amberes con trasbordo en aquella Capital.

Servicio cada quincena de Las Palmas y Santa Cruz de Tenerife para Dunkerque y Hull  
Día 7 vapor SAN HATEO.—Día 21 vapor SAN JOSE.

El vapor SAN LUCAR el día 3 admite carga para Newcastle.  
Se han hecho reformas en estos buques para el transporte de pasajeros acondicionándolos para llevar solamente una persona en cada camarote. Imporje del pasaje L. 7.0.0.

Servicio interinsular por los vapores «Sancho» y «San Sebastián»  
SALIDAS DE SANTA CRUZ DE TENERIFE

Vapor SAN SEBASTIAN.—Los Sábados por la noche directo a Santa Cruz de la Palma, prosiguiendo a Los Sáucos y Tazacorte y puertos de la Gomera para regresar a Santa Cruz de Tenerife los Jueves al amanecer.

Vapor SANCHO.—Los Sábados por la noche directo a San Sebastián y demás puertos de la Gomera prosiguiendo a los Silos, Garachico, Food y Puerto de la Cruz, saliendo de este último puerto los Miércoles por la noche directo a Santa Cruz de Tenerife.

Para más informes dirigirse a las oficinas de OTTO THORESEN-Marina 3-Tercer piso

**MILLER WOLFSON & CO.**  
BANQUEROS  
3, Eduardo Cobián, 3  
Santa Cruz de Tenerife

**Salón Parisiën**  
SOMBREROS  
Gran surtido de las últimas, novedades parisienses en sombreros, blusas, batas, peinadores y todas clases de ropas blancas para Sras.  
Mme. Van-den-Branden  
Méndez Núñez, 15 junto al P. Municipal.  
Papel para periódicos, se vende en la imprenta de este diario, calle de San Francisco número 32.

**EGMAR**  
LA INVENCIBLE

**Los buenos legítimos MOTORES OTTO**  
para gas pobre de antracita, carbón vegetal, para gas rico y para combustibles líquidos, como gasolina, etc., son los construídos por la antigua Fábrica hija de la **Gasmotoren-Fabrik Dmütz.**  
**La Soc. It. Langen y Wolf, en Milan**  
Construcción modelo de solidez y esmero insuperables, con arreglo a los más modernos perfeccionamientos alcanzados en la ciencia técnica como resultado de las exigencias cada día más grandes de la industria moderna en Alemania, Italia, etc.  
Número de revoluciones reducido. Precios módicos.  
Economía no alcanzada por ninguna otra fábrica.  
Concesionario exclusivo: **RODOLFO RAU, Madrid.**  
Paseo de Recolectos, núm. 3

DEBILIDAD NEURASTENIA  
CONSUMCION CLOROSIS  
CONVALESCENCIA

**ANEMIA**  
Hemoglobina  
Deschiens

Principio ferruginoso vital de la sangre. El mas poderoso de los reconstituyentes. Prescrito por todas las notabilidades medicas. Devuelve rapidamente fuerzas, apetito y colores. Reemplaza la carne cruda no ennegrece los dientes, no restringe, no causa el estomago. Conviene a todos los debilitados, a las mujeres y a los niños.  
VINO, Jarabe, Elixir, Drageas, GRANULADO  
Desconfiarse de las imitaciones y exigir el nombre DESCHIENS  
Depósito: Farmacia del Doctor Serra,  
Alfonso XIII, 7. Santa Cruz de Tenerife. (Islas Canarias)

**Mutaginas** para mostos, para mejoramiento de los vinos, para conservación de los mismos, para hacer vinos dulces, para vinos picados, etc. etc.  
Se ha trasladado el depósito a la calle del Clavel núm. 3.  
Emilio Miranda, Santa Cruz de Tenerife.

Hojas declaratorias de mercancías sujetas al arbitrio extraordinario, se venden en esta imprenta.

**Hamilton & Co.**  
LISTA DE VAPORES que saldrán del puerto de Santa Cruz de Tenerife para los que a continuación se expresan:  
Las fechas son aproximadas

| DESTINO  | VAPORES              | DIA     |
|--|----------------------|---------|
| Cape Town y puertos del Sur y Este de Africa   | Guildford Castle     | 19 Dic. |
| Cape Town Hobart Melbourne y Wellington N. Z.  | Remuera              | 26 Dic. |
| Cape Town y puertos Australia  | Gothic               | 23 Dic. |
| LONDRES  | Rangatira            | 23 Dic. |
|  | Opawa                | 24 >    |
|  | Inanda               | 27 >    |
|  | Pakeha               | 30 >    |
|  | Durham Castle*       | 26 >    |
|  | Tongariro            | 28 >    |
| LIVERPOOL  |                      |         |
| HAMBURGO   | Grunewald            | 27 Dic. |
|  | Bovic (Para Antwerp) | 22 >    |
|  | Salamanca            | 28 >    |
| Puertos del Brasil, Rio de la Plata y Puertos de la Costa Occidental de la América del Sur Central y Norte hasta San Francisco |                      |         |
| HABANA   | Bavaria              | 4Ener.  |

146 BIBLIOTECA «LA OPINIÓN»

á la mente de Earle el pensamiento de lo mucho que habría sufrido Dora, para que tal cambio se hubiera efectuado.

La triste mirada de sus ojos y su pálido semblante conmovieron el corazón de aquella noble mujer como no la hubiera conmovido la más extraordinaria hermosura. Estrechó á Dora entre sus brazos y la besó cariñosamente.

—Hoy sí eres mi hija—la dijo con aquella clara voz, que tan presente tenía Dora en sus oídos;—no mencionaremos el pasado, ya que es irremediable; si faltase á la obediencia y al deber, tu cara me está diciendo lo mucho que has sufrido. Lo que ha pasado entre mi hijo y tú no lo quiero saber. Algo muy serio debe ser cuando ha causado vuestra separación, porque él lo sacrificó todo por tí, más no hablemos de Reinaldo y de diquemos toda nuestra atención á las niñas. ¿Supongo que no te querrás separar de ellas?

—No, mientras sea posible—contestó Dora pausadamente.—Jamás volveré á dejar mi casa; pero no puedo esperar que mis hijas estén siempre aquí.

—Hubiera deseado adoptarlas—repuso Earle;—llevarlas conmigo y educarlas; pero...

—Lord Earle no lo permitiría—interrumpió Dora con calma.—Lo sé... no me sorprende.

—Es preciso que me dejes hacer por ellas, aquí, cnanto pueda—continuó Elena;—ya tengo hechos mis arreglos. Daremos á estas niñas una educación que corresponda con su posición, sin separarlas de tu lado. Más tarde veremos lo que se debe hacer. Permite-me verlas; ¡cuánto me alegraría si una de ellas hubiera llevado mi nombre!

147 DORA

Dora recordó entonces por qué no había sido así, y un ligero rubor de vergüenza cubrió las mejillas.

Las niñas eran verdaderamente hermosas, y Dora, con cierto orgullo, las presentó á la aristocrática dama.

La señora Earle tomó á Beatriz en sus brazos.

—¡Qué veo, Dora!—dijo admirada—esta niña tiene toda la fisonomía de los Earle, con un atractivo singular especialmente suyo. No hay duda que con el tiempo va á ser una mujer muy hermosa.

—Posee también la indole y el orgullo de los Earle—dijo la joven madre;—aun así pequeñita, se me dificulta gobernarla.

Elena miró en seguida la espiritual y agradable carita de Lilia. Aquellos ojos de tan dulce mirada la encantaban.

—Hay un gran contraste entre las dos pensativas;—indudablemente necesitan una educación muy esmerada, Dora, y quiero que hablemos del asunto que me ha traído aquí.

Durante la permanencia de Elena, Dora observó que ni por un momento se desprendió de la pequeña Beatriz; de vez en cuando se inclinaba sobre Lilia y acariciaba los rizos dorados de su cabellera; pero la niña que tenía la «fisonomía de los Earle» era indudablemente su favorita.

Acompañada Earle de Esteban Thorne y su esposa, fué á dar un paseo por los Alamos. La situación de la alquería fué muy de su agrado; ningún otro punto podía estar más apropiado para que las niñas se desarrollasen con buena salud; pero el interior de la casa debía de ser transformado. Después del paseo, y de una manera que sólo podía agradar y nunca ofender, la noble dama dió á conocer sus planes. Deseaba que se cons-

**Yeoward Brothers**  
Línea de vapores rápidos FRUTEROS entre Liverpool, Lisboa ó Islas Canarias  
Salidas de Santa Cruz de Tenerife durante el mes de DICIEMBRE.  
Día 6 vapor ARDEOLA  
> 13 > AGUILA  
> 20 > ANDORINHA  
> 27 > AVETORO.

Estos vapores harán escala en este puerto durante el verano, siempre que haya carga suficiente. Atracando en el Dique HORTH COBURG el más cómodo para efectuar la descarga con sus almacenes especialmente acomodados para recibir durante los meses de invierno.

Los vapores de esta Compañía, reúnen condiciones inmejorables para pasajeros de primera clase á los siguientes precios:  
Por los vapores Andorinha, Aguilá y Ardeola, billete sencillo L. 8: 8: p. Id. de ida y vuelta L. 12: 12: p.  
Por los vapores Avocet y Avetoro billete sencillo L. 6: 6: p. Id. de ida y vuelta L. 10: 10: p.  
Los billetes de ida y vuelta son valederos por un año.

Servicio interinsular. Vapor ALCA  
Salidas de Santa Cruz de Tenerife. Los martes por la tarde directo á Puerto Cruz y Garachico para regresar á Santa Cruz los domingos temprano.  
Para más informes, dirigirse á los señores  
**YEOWARD BROTHERS**  
Santa Cruz de Tenerife, Marina 34

Se vende la casa y huerta sita en esta localidad, calle de D. Bernabé Rodríguez núm. 1. D. Lucas J. Hernández Lecuona, informará en esta población, Santo Domingo núm. 2.

Imp. de Félix S. Molowny