









# Llegada y salida de Vapores



## Fred Olsen & Co. OSLO

Salidas del mes de Junio de 1930

### PARA LONDRES

Día 4.—Vapor SAN JOSE      Día 18.—Vapor SAN LUCAR  
Día 11.—Vapor SAN MATEO    Día 25.—Vapor SAN JOSE

### PARA DIEPPE

Día 7.—Vapores BASADEROS y SARDINIA  
Día 14.—Vapores BURGOS y BUENAVISTA  
Día 21.—Vapores SAN CARLOS y SAN ANDRES  
Día 28.—Vapores BANADEHOS y SARDINIA

ALVARO RODRIGUEZ LOPEZ

Carretera de San Andrés, junto al Club Náutico.—Teléfonos 80, 298 y 351



## Compañía Trasatlántica de Barcelona (antes Antonio López) Puerto de Santa Cruz de Tenerife

Servicio del mes de Junio de 1930

Nombre del vapor	Días	DESTINO
INFANTA ISABEL DE BORBON	10	Río Janeiro, Montevideo y Buenos Aires.
LEGAZPI	23	Santa Cruz de la Palma, Río de Oro, Monrovia y Fernando Póo.
MONTEVIDEO	27	Las Palmas, Arceife, Cádiz, Alicante, Valencia y Barcelona.
BUENOS AIRES	1	Puerto Rico, La Guaira, Puerto Cabello, Curazao, Sabanilla y Colón.
ANTONIO LOPEZ	8	Santa Cruz de la Palma. Santiago de Cuba, Habana y New York.

Los consignatarios: Vda. e Hijos de Juan La-Roche.—Alfonso XIII, 35.



## Compañía Trasmediterránea BARCELONA

Servicios correspondientes al mes de Junio de 1930

ENTRADAS		SALIDAS	
Día	Nombre del vapor	Día-Hrs.	DESTINOS
	PLUS ULTRA	1-12	Las Palmas, Cádiz y Norte de España.
5	ISLA DE TENERIFE	6-12	Santa Cruz Palma, Cádiz y Barcelona.
6	INFANTA CRISTINA	8-12	Las Palmas, Cádiz y Sevilla.
12	TEIDE	13-10	Cádiz y Barcelona.
14	ESCOLANO	15-12	Las Palmas, Cádiz y Norte de España.
19	ISLA DE GRAN CANARIA	20-18	Cádiz y Barcelona.
21	INFANTA CRISTINA	22-24	Las Palmas, Cádiz y Sevilla.
26	INFANTA BEATRIZ	27-10	Cádiz y Barcelona.
27	PLUS ULTRA	29-12	Las Palmas, Cádiz y Norte de España.

Estos vapores admiten pasajeros en primera, segunda y tercera clase, para todos los puertos de su itinerario, desahucándose los billetes la víspera de su salida.

Para mayor facilidad de los señores viajeros, en nuestra Agencia, pueden obtener también en billetes ferroviarios para cualquier lugar de Europa, haciéndose las reservas de habitaciones, los hoteles que indiquen, y, avisando con ocho días de anticipación, se le tendrán preparados los kilómetros a su llegada.

Solamente se admitirán para embarque los despachos que se presenten antes de las doce del día de salida y los frutos y cargas que están al costado del buque a las cuatro de la tarde, para los buques que salen a las seis de la tarde, y para los que salen a las 10/12 de la mañana los despachos deberán estar presentados la víspera del día de salida, así como la carga al costado del buque.

Para toda clase de informes dirigirse a su agente:  
MANUEL CRUZ, San José, núm. 10.



## Servicio frutero semanal para HAMBURGO Y BREMEN



y con trasbordo para Copen hagen, Stockolmo, Oslo, etc

Salidas del mes de Junio de 1930

Día 6.—Vapor ARUCAS      Norddeutscher Lloyd  
Día 13.—Vapor BILBAO      Compañía Oldenburguesa  
Día 20.—Vapor OROTAVA      Norddeutscher Lloyd  
Día 27.—Vapor TENERIFE      Compañía Oldenburguesa

JACOB AHLERS

Marina, 31.—Teléfono: 1140

MANUEL CRUZ

San José, 40.—Teléfono: 1100



## Servicio frutero de la "Linea Pinillos"

Servicio rápido quincenal y fijo con nuevos buques a motor  
EXCLUSIVAMENTE FRUTERO

### CANARIAS-MARSELLA-GENOVA Y CASABLANCA

Salidas del mes de Junio de 1930

Miércoles 11.—Motor-correo EBRO      Para Marsella y Génova.  
Miércoles 25.—Motor-correo SIL      Para Marsella y Génova.

### SALIDAS DE CASABLANCA

Próximas salidas de Casablanca para Canarias: los días 7 y 21 de Junio.

NOTAS.—No se expedirán órdenes de embarque sin que previamente se hayan presentado los despachos de la carga en la casa consignataria hasta las cuatro de la tarde del día de salida, no pudiéndose admitir carga alguna después de las seis del referido día.

En los viajes de retorno hacen escala en Génova, Marsella y Casablanca para tomar la carga que se presente para estas islas.

Las frutas que estos buques conduzcan para Lyon o cualquiera otra plaza del interior de Francia y Suiza se trasladará directamente del vapor al vagón el mismo día de su llegada a Marsella incluso las mercancías cuyo despacho de aduanas debe efectuarse en Marsella.

ANTONIO LEDESMA (Agente)  
Oficinas: Marina, 23.



## Jacob Ahlers

SANTA CRUZ DE TENERIFE

Vapores que se esperan durante el mes de Junio de 1930

Nombre del vapor y C.	Día	DESTINO
MUANSA	6	Sao Vicente, Praia, Monrovia, Boma y Maladl.
Deutsche Ost-Afrika Linie BILBAO	13	Hamburgo y Bremen.
Compañía Oldenburguesa WADAI	13	FreeTown, Monrovia, Takoradi, Acera, Lagos, Port Harcourt, Victoria, Santa Isabel, Duala y Tiko.
Woermann-Linie A. G.	20	Sur de Africa.
ULANGA	20	Sur de Africa.
Deutsche Ost-Afrika Linie LIVADIA	23	Dakar, FreeTown, Monrovia, Lome, Cotonou, Duala, Santa Isabel, Bata, Benito, Kogo y Pointe Noire.
Hamburg Bremer Afrika Linie	25	Lisboa, Vigo y Bremen.
WERRA	25	Lisboa, Vigo y Bremen.
Norddeutscher Lloyd TENERIFE	27	Hamburgo y Bremen.
Compañía Oldenburguesa WAMERU	28	FreeTown, Monrovia, Acera, Lagos, Victoria, Tiko, Santa Isabel y San Carlos.
Woermann-Linie A. G.		

INFORMES: Marina, 31.—Teléfono 1.140



## Yeoward Line

Salidas de vapores durante el mes de Junio de 1930

== PARA LIVERPOOL ==

Día	Nombre del vapor	DESTINO
7	AGUILA	Liverpool
14	ALONDRA	Id.
18	ARDEOLA	Id.
21	ALCA	Id.
28	AVOCETA	Id.

Estos vapores tienen hueco disponible para frutos y reúnen las mejores condiciones en alfarolados y bodegas para el transporte de los mismos. Admitimos pasajeros de primera para Liverpool.

Precios de fletes y otros informes pueden obtenerse de su consignatario, RICHARD J. YEOWARD, Sucesor de Yeoward Brothers, Marina, 43. Teléfono 540.

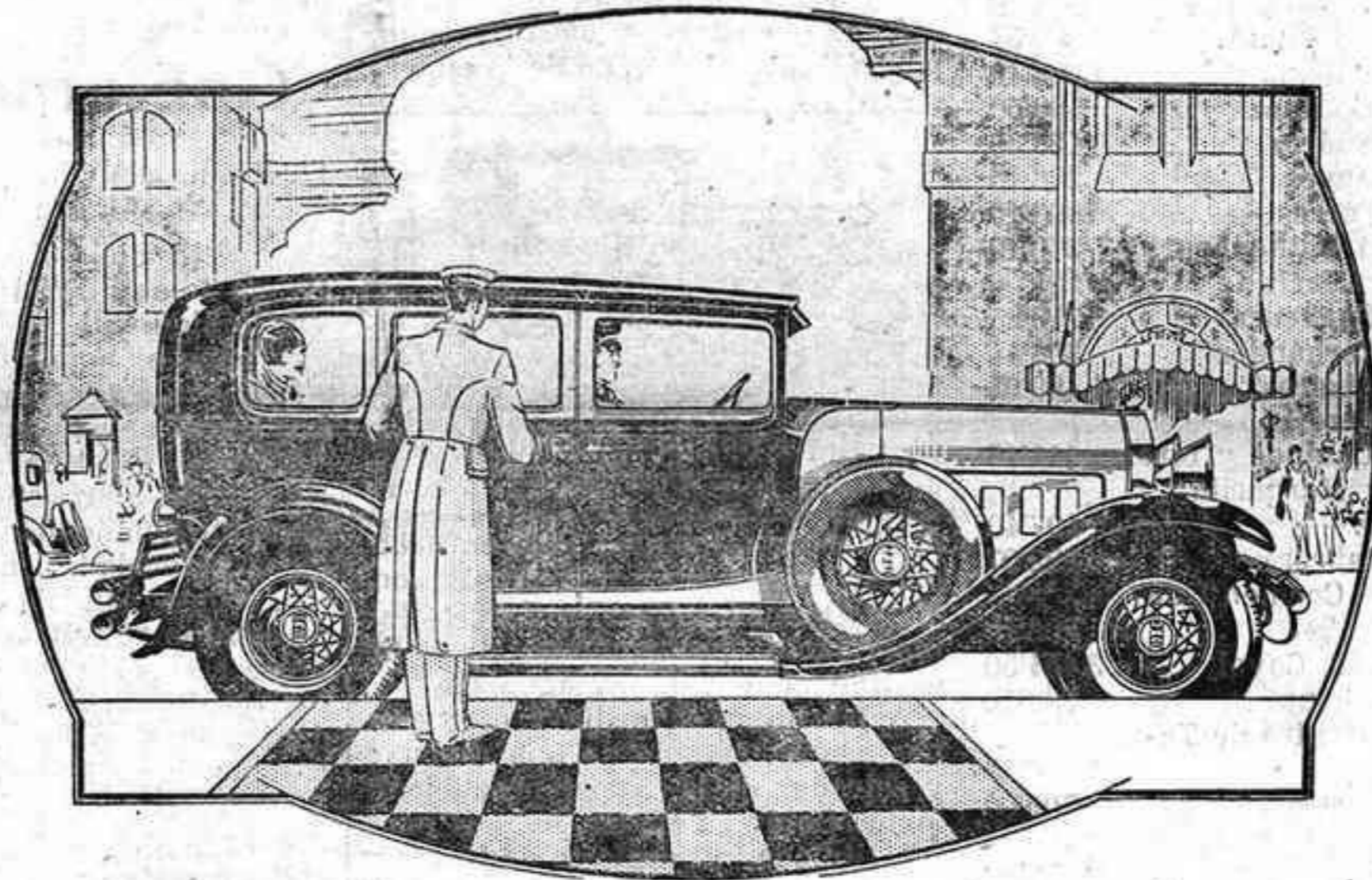

Elegancia, buen gusto y confort, son las principales características del nuevo modelo

## WILLYS KNIGHT (Gran 6)

Agente para Canarias: Alvarado & Vega

Alfonso XIII, 53.  
Santa Cruz de Tenerife.

Viera y Clavijo, 37.  
Las Palmas.

## Conocedores



aprecian las sabrosas y pronto hechas.

## SOPAS MAGGI

De venta en pastillas para 2 raciones.

EN LOS BUENOS ESTABLECIMIENTOS DE COMESTIBLES

## ALQUITRAN

Venta de alquitran propio para pavimentación de carreteras y caminos, recomendado como pintura para la conservación de postes y maderos expuestos a la intemperie, enterrados o sumergidos.

Precio por tonelada 150 pesetas en Fábrica.

Precio para mayores cantidades, convencional.

Venta al detall, 0'25 céntimos el Kg. mínimum 5 Kg.

FACTORIA DE GAS, Calle de Regla. Teléfono 183.

## SE ALQUILA

en 165 pesetas mensuales, un piso alto de la casa número 18 de la calle de Ferrer, con magnífico balcón a la calle, compuesta de sala, tres dormitorios, comedor, cocina, retrete, cuarto de baño, galería, aseos y mirador con espléndidas vistas a la marina. Tiene instalación de luz, agua y gas, en el precio del arriendo se halla incluido el agua.

Para más informes en la Delegación de Hacienda don Leonardo Walls.



## ¡Uso solo con gas!

La cocina moderna, económica e higiénica

Para instalaciones, adquisición de material, etc., dirigirse a las oficinas de esta Fábrica de Gas, Regla, 18, teléfono número 84

## Sergio Oliva Martínón

PROCURADOR

Ha trasladado su despacho a la calle de San Juan Bautista núm. 5.

## Fábrica del Gas

COK DE GAS

Procedente de la mejor hulla inglesa Holmside y Ryhope, destilado diariamente, de inmejorable calidad, alta potencia calorífica y de muy fácil encendido.

PESETAS 120, la tonelada en fábrica. Servicio a domicilio, PESETAS 6'50 el quintal (Al contado).

Pedidos: dirigirse a la misma fábrica, teléfono número 183, o a don Pedro Martín Dorta, en la Plaza de Weyler.

## Doña Paz Rosinach de Cequele

DENTISTA

Se ha trasladado a la calle de Cruz Verde número 21.—Junto a la Plaza de la Constitución.



Caja de Ahorros,  
y Monte de Piedad de  
Santa Cruz de Tenerife

No sólo interesa el ahorro a las personas de posición modesta— que necesitan crearse un porvenir— sino que también para los ricos es muy conveniente el amor a la práctica de esa forma de la Previsión, porque ella educa la voluntad y da armas invencibles contra los vaivenes de la fortuna. Además, se señala para los ricos el deber moral que tienen de propagar entre el pueblo esa virtud de la Previsión, una de las que mejor consolidan el orden y la paz de los pueblos.



## NOGAT

Producto especial MATA-RATAS

El «Mata-Ratas» NOGAT constituye el producto más cómodo, rápido y eficaz para matar toda clase de ratas y ratones. Se vende a 50 céntimos el paquete y a 10 pesetas la caja de 25 paquetes en las principales farmacias y droguerías de España, Portugal y Américas.

Producto del Laboratorio Söktarg, calle del Ter, 16; Teléfono 50.791.

BARCELONA

NOTA.—Dirigiéndose y mandando al mismo tiempo por Giro Postal o sellos de Correos el importe, más 50 céntimos para gastos de envío, el Laboratorio a vuelta de correo, verifica el envío del pedido.

Anuncie Vd. en este periódico