

¡AUTOMOVILISTAS!

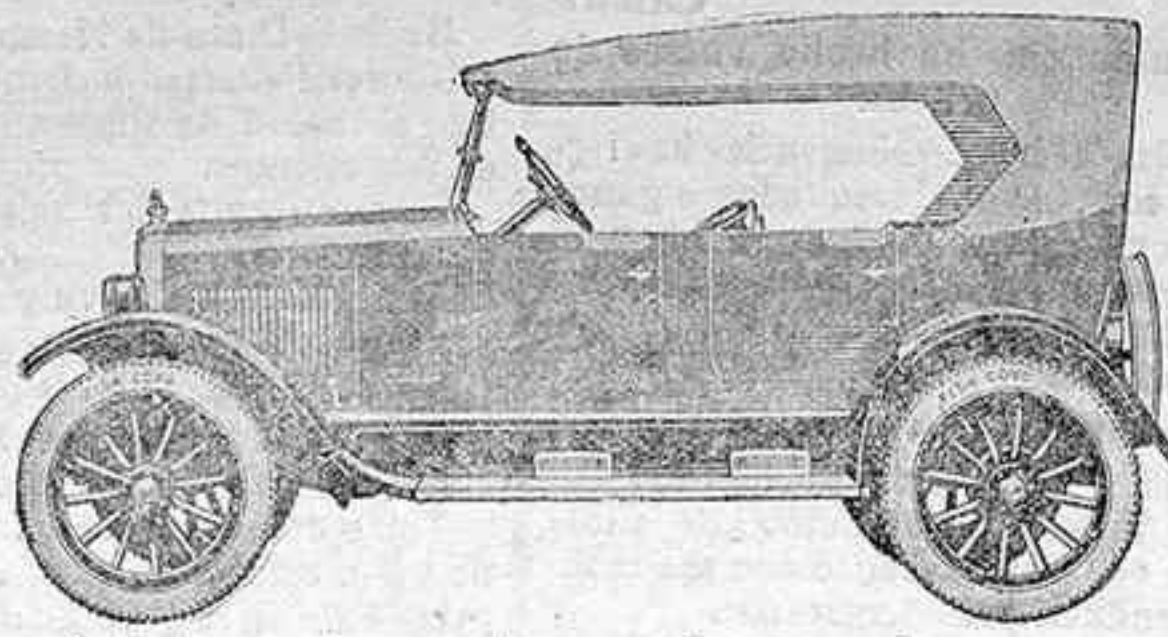

Llegó el día de que tengais las máximas garantías, la mayor rapidez y economía en las REPARACIONES ELECTRICAS de vuestro coche. Esta casa cuenta con los mejores elementos para ello: personal especialista y elementos modernos de comprobación y reparación.

ABONOS para conservación. Especialidad en CARGA Y ARREGLO DE BATERIAS.

Concesionario para las provincias de Córdoba y Jaén del EQUIPO ELECTRICO SCINTILLA.—Accesorios eléctricos.—Lámparas PHILIPS.

Taller de reparaciones eléctricas

Dionisio Alonso, Ingeniero.—Reyes Católicos, número 13

CARLOS HIDALGO

Almacenes de maderas. Taller de carrocerías. Corrajería. Fábrica de envases de madera. Para los labradores y constructores de carros. Grandes existencias en maderas de álamo negro aserradas en todas las dimensiones y clases. Maderas de pino del país en rollos y tablas.—Castano, Encina y otras. PRECIOS ECONOMICOS. Avenida Obispo Pérez Muñoz, sin núm. (antes Ollerías).—Tel.º 8-2-4.—Córdoba

Gran rebaja de precios por reforma del local. **La Palma.**—Jesús María, 1.—Córdoba. Camas en todas clases y tamaños, máquinas de coser y hacer calceta, máquinas y artículos fotográficos, muebles de todas clases y demás artículos de esta casa.

ANTONIO DE LA TORRE VENZALA

¡AGRICULTORES!

Abonsad con Nitrato de Sosa de Chile. Es un abono excelente para todos los cultivos. Se vende en todas las casas que se dedican al comercio de abonos. Informes y folletos gratis para su aplicación dirigiéndose al «Comité del Nitrato de Chile».—Madrid.—Aperado, 8.—Vasqueño, 11.

MANUEL GONZALEZ ZAYAS

Almacén al por mayor de cereales y legumbres. Especialidad en garbanzos. Molina Sánchez, 1 (Campo de la Merced)—Teléfono 7-7-4. Córdoba

FERNANDO GUIJO
DENTISTA
GONDOMAR, sin número.

CORSETERIA MADRILEÑA

No hacer encargo alguno sin antes visitar este Establecimiento. Especialidad en Corsés-Fajas.—Fajas.—Corsés rectos para cuerpos defectuosos.

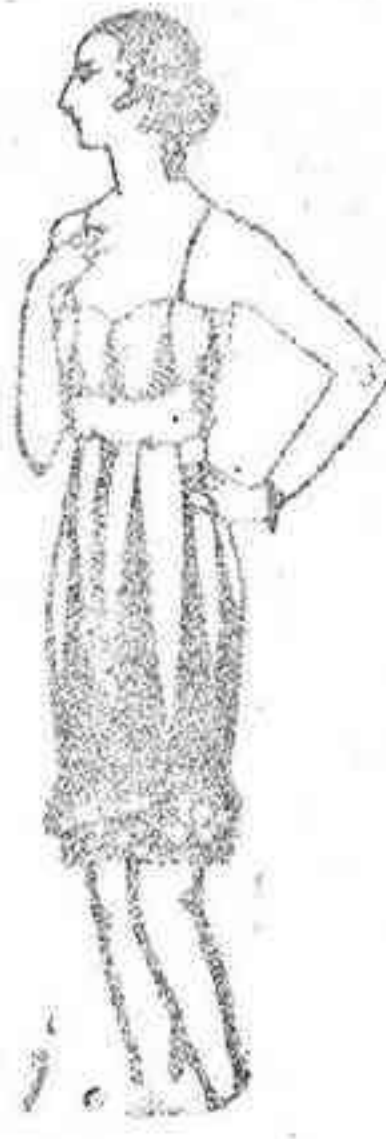

LIBRERIA, 14. CORDOBA

ROTULOS ESMALTADOS

Por sus precios y calidades inimitables, bajo el record de ventas.

ENRIQUE DE OREGON

sucesor de Serrano y Obregón. Ambrosio de Morales, 10. Teléfono A 2-1-2

TRACTOR «Ciclotra» de 14-25 HP. usado se vende a todo precio, con arado bisavco, hoz y maza, gran cepillo, 31.

Asfalto. Fudisco Espinosa se ofrece para cubrir las humedades. Razón, Agustín Álvarez, 124.

Arrendamiento de huertas. No hace desde San Miguel próximo de varias huertas en la finca Cerredo de Ribera, pago de Alcolea. Informan en la misma o en la Cámara Agrícola, en Córdoba.

Arrendamiento. No hace desde el día de un amplio granero en la finca de Alcolea, y de una buena casa propia para industria y agricultura.

Arrendamiento. Se hace de la Fábrica de velas de cera y bujías escarificadas, instalada en el edificio que fue fábrica de azúcar en Alcolea, con abundante agua de pie. Tiene existencias para empezar a trabajar seguidamente. Informar en Alcolea o en la Cámara Agrícola, en Córdoba.

Licencias de caza y armas. Se gestionan en la Agencia de Negocios de don Francisco Fernández Muñoz, Abogado, Procurador en ejercicio y Habilitado. Carbonell y Morand, 5. Córdoba.

ESTABLECIMIENTO TIPOGRAFICO DEL DIARIO DE CORDOBA

Calle García Lovers, núm. 20. APARTADO NUM. 30. TELEFONO NUM. 184

Se hace con prontitud toda clase de trabajos :: Facturas, esquelas de defunción, participaciones de enlace, recordatorios, prospectos y carteles en todos tamaños, cintas para coronas, etc., etc.

Calle García Lovers, núm. 20

Importante casa de aceros

con gran stock en Madrid, busca para esta capital o toda la provincia activo representante matriculado para trabajar a comisión. Es necesario que conozca dicho artículo, que por vender otros artículos de maquinaria o herramientas, esté bien introducido y visite constantemente los talleres mecánicos, fundiciones, garages con taller, minas, Obras Públicas, etc. Dirigir solicitudes detalladas indicando referencias a Sr. Acero. Montera, 19, anuncios. Madrid.

Hijo Sucesor A. Collnet

Depósitos para aceites, agua y alcohol de 1 a 1.600 arrobas.—Bidones para el transporte.—Aparatos para la purificación de los aceites y toda clase de artefactos para molinos molinos.—Utensilios para la leche. Secciones especializadas en coque, hornos, cuartos de baño, acondicionamiento de aguas por tuberías de hierro, hierro galvanizado y plomo.—Radiadores para automóviles, ferros y guarda-barras.—Chapales.—Cristalero, vidrieras corrientes y artísticas.—Candeleros, bañeros, etc. Reparaciones.—Proyectos gratis.—Única fábrica que importe todos los materiales directamente de Liverpool y Manchester (Inglaterra).

Taller de carpintería DE Orosio Gavilán

Compra-venta de toda clase de materiales de desechos. Se venden puertas, ventanas, balcones, hierros, enseres y puertas de cosas antiguas con clavos de bronce a precios sin competencia. Ambrosio de Morales, 11, Córdoba.

Se arriendan pisos. Informes, Sra. Juan Peña, 1, Comercio (plaza de los Canes).

SE VERDEN juntas o separadas, dos enseres en esta Ciudad, una en casa Madrazo Baja, con salida al paseo de la Victoria y otra accesorio de la anterior con entrada por dicho paseo. Para tratar con su dueño, Fernando Colón, 10 y 12.

Piso. Se arrienda piso en terreno exterior, con once habitaciones y cuarto de baño por termo propio. Razón, Alameda de Sancho.

Se arrienda un portal en la plaza del Potro, 9, con dos puertas, fristería y retrete. En la misma informaría.

Cajones usados, de todos tamaños, se venden, casa Pozo, Razon, 1. Teléfono de 100.

Piso. Se arrienda la Gran Capitán, 38. Razón, puertería.

SE ARRIENDA desde el día de los pisos principales en la plaza Ramon y Cajal, 6. Razón y precio, Diego León, 8.

Relojes a plazos

A largo crédito. Extenso surtido en relojes de bolsillo. Enorme variedad de pulseras y de bolsillo. Despertadores. Casa formal en sus operaciones. Venta a provincias con buenas referencias.—Relojería Royal. Pinaría. Alfonso XIII, 36. Córdoba.

EN CERRO MURIANO

se arrienda vivienda «Villa Emilia» desde el 1 de Octubre (consta de cuatro habitaciones, cocina con despensa, cuarto de pie, galinero, retrete y aljibe. Tratar, Morera, 11. Córdoba.

Huerta San Pablo. Se arriendan los pisos bajos derechos e izquierdos. No se admiten ofertas. Razón, Oudaló Blancas, Reyes Católicos, 4, taller de mármoles.

FAJAS HIGIENICAS

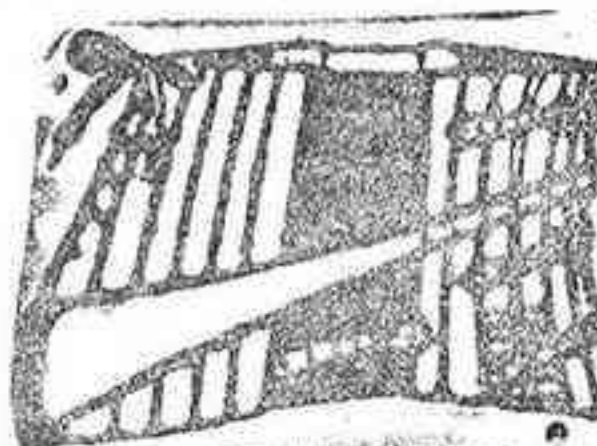

Llamamos la atención del público para que no confunda esta casa con otras que se anuncian desconociendo la confección de estas fajas, únicas aprobadas para la curación de enfermedades del vientre y promediada con este objeto por el jurado de la Exposición Regional.

Se hacen corsés a medida. No equivocar. Lázaro Vázquez, Vda. de Corredor. CORREDORES, NUM. 1.—CORDOBA

Por no poderla vender su dueño, se traen para una fonda, urgente, bien acreitada, si mpre llona, en poco dinero, Razón, calle A. fa. ca. 16. En la misma se venden dos camas o tres o más y catre.

Se desea representante para Córdoba, en el negocio de la venta de productos de la casa de los Llanos.

SE ALQUILA una habitación baja, exterior, de la casa núm. 47 de la calle S. N. P. b. o, para oficina, establecimiento, puesto o casa de negocios. Razón, en la misma casa.

Se ofrece joven erento del servicio militar, para litera o de pendiente en ferretería, ultramarinos y coloniales. Razón, Y. so, sin número.

Anuncio. Vendo se libo de 700 lámparas eléctricas, y fajas de los. Dirigirse: José Pérez, «Las tres caídas», Puertería (Jara).

Ama de cría, lecho fresco, desea colocarse en casa. Dulce Jiménez, Llano de la Fuente, Casero del Río.

Se vende una máquina Singer para bordar y coser, así mismo en el año y con la parte bordar. Alfaros, 22, portal del sembrero.

Prisión Provincial de Córdoba Se sujeta rancho y pan sobrante, procedente de la alimentación de los reclusos. Dirigirse a la Dirección del Establecimiento.

Se vende un espejo españado y unas puer. as de cristales. Razón, José Zorrilla, 9.

Se arrienda desde el día un piso al to independiente en la calle Molina Sánchez, 1 (Campo de la Merced).

Se vende la casa núm. 2 de la calle Sacramento, con nueve amplias habitaciones y buen patio. Horas de visita de 4 a 7 de la tarde.

DIARIO DE CORDOBA PERIODICO INDEPENDIENTE DECANO DE LA PRENSA LOCAL

Setenta y nueve años de publicación no interrumpida

Extenso servicio telegráfico de España y el Extranjero.—Noticias de la capital y de la provincia.—Informaciones gráficas.—Colaboración literaria.

CORRESPONSABLES EN TODA LA PROVINCIA

TARIFA DE ANUNCIOS

EN 1.ª PLANA.		Ptas. 1'00 línea
EN 2.ª	GACETILLA Y ANUNCIO entre gaceticillas.	> 0'50 >
	ANUNCIO intercalado en el resto del texto.	> 0'45 >
EN 3.ª	en «Avisos útiles».	> 0'40 >
	corriente.	> 0'35 >
EN 4.ª	ANUNCIO intercalado en la información telegráfica.	> 0'60 >
	corriente.	> 0'25 >
EN 5.ª		> 0'10 >

MINIMO per inserción: Para la 1.ª plana, 2'00; para la 2.ª plana, 1'00; para la 3.ª plana, 0'80, y para la 4.ª plana, 0'50.

Anuncios con emplazamientos especiales o que sean elegidos por el anunciante dentro de cada grupo, comunicados, artículos industriales y análogos, una vez aceptada la publicación de los mismos, y anuncios desde 1/4 de plana en adelante, precios convencionales, pero nunca menores que el doble de los de tarifa.

Bonificaciones en los precios de esta TARIFA

Al suscriptor, si se trata de anuncios de su exclusivo interés. 25 %.

EN NINGUN CASO SE HARA MAYOR BONIFICACION DEL 25 %

TARIFA de esquelas mortuorias y de misas

Ancho de dos columnas y altura de 20 a 22 líneas (75 a 85 mm.) Tamaño corriente		
EN 1.ª PLANA.	Encabesando las dos primeras columnas o del centro.	Ptas. 100 cada día
	Encabesando las dos últimas.	80 >
EN 2.ª	Al pie de la plaza.	60 >
EN 3.ª	En el lugar que permita la composición de la misma.	40 >
	En el lugar que permita la composición de la misma.	15 >

Tamaños distintos de los anteriores, precios proporcionales, a menos que se trate de media o más de media plana, en cuyo caso los precios serán convencionales, pero nunca menores que los proporcionales.

BONIFICACIONES.—Por la esquela mortuoria de un suscriptor se cobrará la mitad de los precios de tarifa. El suscriptor pagará la mitad de los precios de tarifa por las esquelas mortuorias de las personas de su familia que habitasen con él y por las esquelas de misas de cualquier persona de su familia.

Quando las esquelas hayan de insertarse en la 3.ª plana, sin exceder su tamaño del corriente, tan sólo se cobrará por ellas cinco pesetas en los mismos casos consignados anteriormente.

TARIFA DE ANUNCIOS EN LA "SECCION RELIGIOSA"

Anuncios de defunción, de misas y demás cultos que hayan de celebrarse a expensas de particulares, no excediendo de 15 líneas y en la forma acostumbrada.

BONIFICACIONES.—Sólo se cobrará 1 peseta por el anuncio de defunción del suscriptor.—El suscriptor pagará tan sólo 1 peseta por el anuncio de defunción de las personas de su familia que habitaran con él y por los anuncios de misas de cualquier persona de su familia y demás cultos que hayan de celebrarse a sus expensas.

El oneroso de líneas se cobrará, en ambos casos, a 6'15 pesetas línea.

EN TODOS LOS SERVICIOS se cobrará en el supuesto de que el suscriptor haya satisfecho el primer trimestre de suscripción y sólo el corriente en sus pagos.

LA UNIDAD TIPOGRAFICA DE SERVICIO será la línea del cuerpo 12 para la 1.ª, 2.ª y 3.ª planas, y del cuerpo 8 para la 4.ª, el ancho de una columna (75 milímetros).

EN NINGUN CASO SE HARA MAYOR BONIFICACION DEL 25 %