

COMPANIA COLONIAL

INDISPUTABLE SUPERIORIDAD EN **CHOCOLATES**

Cafés molidos y en grano
Thés - Tapiocas

Casa fundada en 1854

..... Pídense en Establecimientos de Ultramarinos

AYUDANTES DE MONTES Y OBRAS PUBLICAS

ACADEMIA HERREROS.—SALUD, 13, MADRID

Preparación para las oposiciones anunciadas, bajo la dirección del Ingeniero de Montes DON JUAN HERREROS, autor de obras de texto del tercer grupo.—Pídense Reglamentos con datos sobre las carreras y estudios.

Antagra Bislari

Cómodo, eficaz e incomparable medicamento que cura radicalmente todas las manifestaciones reumáticas. Su éxito es bien conocido. Venta en farmacias. Pídense folleto a los depositarios, PEREZ, MARTÍN Y COMPANIA, Alcalá, 9, Madrid. Se remite por correo, enviando 18 pesetas.

Nerviosos! Cigarrillos carminativos

Eficaces para combatir las afecciones de la Boca, Garganta, Pecho y enfermedades nerviosas. Elaborados estos Cigarrillos con Melisa, Terpiol, Esencia de Pino Marítimo, Mentol, Guayaquil y hoja de coca, sus maravillosos efectos se observan desde el primer cigarro. Pueden fumarse cuantos se quieran, por ser completamente inofensivos. Paquete, 50 céntimos.

Depositario en Córdoba: Dr. María, Gondomar, 2, Farmacia

No más purgas

Supositorios "VICTORIA" a la glicerina solidificada

Los SUPOSITORIOS "VICTORIA" constituyen el medio más práctico y eficaz para combatir y desterrar enfermedades tan molestas como el estreñimiento.

Sus ventajas son las siguientes: 1.ª Introducción fácil. 2.ª Contacto perfecto con las paredes intestinales. 3.ª Derritiendo completo. 4.ª Acción osmótica y desengorriativa y estimulación de la contractilidad del intestino, produciendo rápidamente la evacuación. 5.ª La tolerancia perfecta del intestino, para los SUPOSITORIOS "VICTORIA". Caja para niños, 1 peseta; adultos, 1'50.

DEPOSITARIO EN CÓRDOBA: DR. MARÍA, GONDOMAR NÚM. 2

Agencia Universal de Anuncios
con oficinas en
ROLBÓS Y COMP.
BARCELONA

El Ayuno y Abstinencia SEGUN LA NUEVA BULA

Para la mejor inteligencia de los nuevos privilegios concedidos por la Santa Bula en los Ayunos y Abstinencias, tenemos unos cuadros sinópticos muy prácticos, para ser colocados en comedores, en los que de un modo claro se vé a primera vista la obligación que impone la ley y las substancias que pueden servir de alimentos.

Los recomendamos a los Sres. Curas Parrocos y expendedores de la Santa Bula. Su precio, 5 céntimos. Los pedidos, a esta Redacción o a D. Federico Soria, La Rambla.

Tenemos dos cuadros distintos, que cuestan a 5 céntimos. Total, 10.

Instituto General y Técnico de Córdoba

Observaciones meteorológicas hechas hoy

Temperatura máxima al sol y al aire	17 60
Id. id. a la sombra y al aire libre	18 00
Id. mínima a la sombra y al aire libre	6 00
Id. media a la sombra y al aire libre	8 00
Oscilación	18 00
Agua de lluvia en milímetros	0 60
Agua evaporada en milímetros	1 80

OBSERVACIONES A LAS 6 DE LA MAÑANA

Altura barométrica en mm. a 6"	761 00
Temperatura a la sombra	0 80
Id. de termómetro húmedo	-9 20
Humedad de vapor	4 10
Humedad relativa	82 00
Estado del cielo	Desp'do.
Dirección del viento	El
Fuerza	Variable
Velocidad en kilómetros	1 8 60

Córdoba 12 de Enero de 1916.—El observatorio de Santa Rafael Vargas.

Espectáculos

GRAN TEATRO IDEAL CINEMA

Todas las noches grandes estrenos de hermosas cintas cinematográficas de acreditadas Casas.

A las nueve.

Precios.—Butaca, 1'40 pta.—Asiento, 90, Grada, 10.

TEATRO CIRCO

Todas las noches nuevas y elegidas cintas cinematográficas de la Casa Pathé Frères y otras acreditadas marcas.

Completarán el programa cintas cómicas y del natural.

A las 8 y 1/2 de la noche.

Precios.—Palco sin entrada 2 pta.—Silla, 60 cént.;—Asiento, 20.—Entrada a palcos, 40.—Grada, 10.

GRAN CINE

Función para mañana:

Los notables artistas Marujilla y Los Lipbrgat.

Todas las noches hermosas películas de las más acreditadas Casas.

A las seis en punto, gran matinee dedicado a los niños, en el que se rifarán preciosos regalos.

Precios: Butaca, 0'70.—Asiento, 0'35.—General, 0'15.

LOS TRENES

Horario de trenes de viajeros en las estaciones de Córdoba:

DE HELMER

Córdoba, llegada a las 12'10; salida, a las 0'45; a las 19'58.

PEDIDO EN TODAS PARTES



CONTRA CATARROS TOSES EXPECTORACIONES ASMA BRONQUITIS Y DEMAS AFECIONES DEL TUBO RESPIRATORIO

LICOR DE BREA MÚNERA

40 AÑOS DE EXITO CRECIENTE

LABORATORIO MÚNERA

PRIMERA CASA ESPAÑOLA DEDICADA A LA ELABORACION DE PRODUCTOS FARMACÉUTICOS

BARCELONA

FRASCO 125 PTAS

MARCA REGISTRADA
CHOCOLATE DE LA TRAPA
FABRICADO POR Los Religiosos Cistercienses—VULGO—TRAPENSES DE SAN ISIDRO EN VENTA DE BAROS

	PAQUETES DE 400 GRAMOS	PASTILLAS 14, 16 y 24	FRASCO 125 PTAS
1.ª marca: Chocolate de la Trapa	400 gramos	14, 16 y 24	1'95, 1'50, 1'75, 2 y 2'50
2.ª marca: Chocolate de familia	400	14 y 16	1'60, 1'75, 2 y 2'50
3.ª marca: Chocolate económico	200	14	1'20

Elaboración según fórmula aprobada por los Laboratorios Químicos Municipales de Madrid, Pamplona y San Sebastián.—Cajas de marfil de 8 pesetas, con 64 raciones. Desovante desde 50 paquitos. Fortes abonos, desde 100 paquitos, hasta la estación más próxima, se fabrican con canchales, sin ella y a la vainilla. Hechos con canchales, se hacen toda clase de empaques desde 50 paquitos. Al detall.

"La Estrella"

Sociedad Anonima de Seguros

DOMICILIO SOCIAL: MADRID, ESPOZ Y MINA, 6

Capital desembolsado: 5.000.000 de pesetas

Seguros de incendios — Seguros marítimos

Seguros sobre la vida — Seguros de paquetes por ferrocarril

Banqueros: Banco de Gijón — Banco de Oviedo

Banco Hispano-Americano — Banco Español del Río de la Plata

"LA ESTRELLA" tiene hecho el depósito que previene la Ley

Sub-director en las provincias de Córdoba y Granada:

D. Antonio Corrote; OFICINAS, ALFAROS 28 Y 30, CÓRDOBA

Representantes en todas las capitales y pueblos importantes de España.

Accidentes del Trabajo

"LA ESTRELLA" TRABAJA ESTE RAMO A PRIMAS

MUY REDUCIDAS

Y RESPONDIENDO DEL RIESGO DE HERNIAS

Delegado en las provincias de Córdoba y Granada:

D. Antonio Corrote; OFICINAS, ALFAROS 28 Y 30, CÓRDOBA

Juan Carrara é Hijos Calle Real GIBRALTAR

Agencia de Vapores Transatlánticos para el Brasil y la Argentina

Próxima salida (salvo modificación ó cancelación)

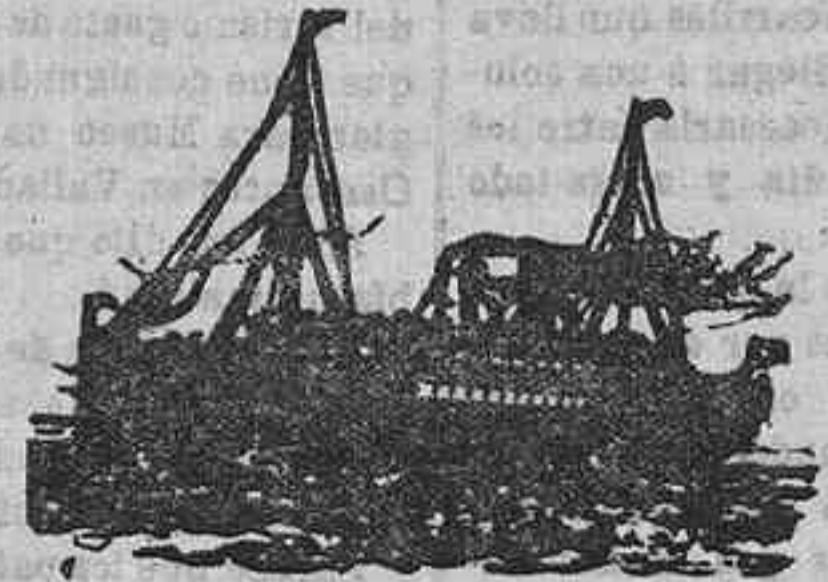

Para Santos y Buenos Aires

Saldrá sobre el día 18 de Enero de 1916, el magnífico paquete,

GARIBALDI

Trato inmejorable, alumbrado eléctrico, pan y carne fresca y vino todo el viaje, comida abundantísima. Médico, medicinas y enfermería gratis.—Telégrafo Marconi para comunicar desde alta mar con otros vapores y con la tierra.—Puede reservarse la cabina con anticipación dirigiéndose por carta ó telegrama, que se contestará en el mismo día de su recibo.

Para más informes, acúdase a

JUAN CARRARA E HIJOS, Agentes, calle Real.—GIBRALTAR

Agendas Bailly-Baillière para 1916

<p>Agenda de Bolso CONTIENE Diario en blanco para anotaciones de ingresos y gastos, con importantes datos, muy convenientes en oficinas de Bancos, Comercio, partituras, etc.</p> <p>Seatre ediciones económicas. Número 1, 1,50, 2 y 3 pesetas. Provincias, 0,50 más.</p> <p>Seatre ediciones completas. Número 2, 2,50, 3 y 4 pesetas. Provincias, 0,50 más.</p>	<p>MEMORANDUM DE LA Cuenta diaria CONTIENE Secciones especiales para anotar visitas, recibos, etc.; gastos de ingresos diarios, y puede ser utilizada para llevar ordenados y sin temor a que se olviden los múltiples asuntos de que se desarrolla la vida moderna.</p> <p>PRECIOS Número: 2,50 y 3 pesetas. Provincias, 0,50 más.</p>	<p>Agenda Cuinaria LIBRO DE LA COCINA con centenas de recetas y más de 700 ilustraciones.</p> <p>Explicación de los platos en los meses de invierno. Agenda para cubrir el día los platos de cocina.</p> <p>PRECIOS De Greda, 2 pesetas. De Provincia, 0,50 más.</p>	<p>Agenda de Bolso para uso de Particular. PRECIOS libro de notas, dividido por días con interesantes datos sobre Correo, Telégrafos, Telefonos, tranvías, etc.</p> <p>PRECIOS Número: 2,50 y 3 pesetas. De Greda, 2 pesetas. De Provincia, 0,50 más.</p>	<p>AGENDA Médico-quirúrgica de bolsillo de honorables facultades. Ferocidades modernas y diario de visita.</p> <p>CONTIENE Diario en blanco para las anotaciones particulares. Hoja para los cuadros de pulso y temperatura. Memorandum de hospitalización médico-quirúrgica y clínica. Farmacología. Tercera y cuarta ediciones. Hoja para el índice, farmacológico y venográfico, etc.</p> <p>PRECIOS Número: 2,50 y 3 pesetas. De Greda, 2 pesetas. De Provincia, 0,50 más.</p>
---	--	---	--	---

PUBLICADA POR LA EDITORIAL BAILLY-BAILLIÈRE, RÚDOLPH DE BILBO, 81, y Plaza de Santa Ana, 11.—MADRID

Y en todas las Librerías, Papelerías y Oficinas de Escritaría.

Fernando Guijo Dentista

Gondomar sin grta. (donde está la Fotografía)