Año LXXIII. — Número 32.017

:-: DIRECCION :-: — Y — REDACCION
Conde de Cárdenas, 18

DIRECTOR-GERENTE:
D. Rafael Osuna Pineda

DIARIO DE CÒRDOBA

PERIODICO INDEPENDIENTE. DECANO DE LA PRENSA CORDOBESA

Viernes 20 de Octubre 1922

ADMINISTRACION — Y — IMPRENTA
García Lovera, núm. 20

APARTADO NÚM. 30.
TELÉFONO NÚM 184.

Suscripción (Pago adelantado): En Andalucía, 6 pesetas trimestre.——Resto de España, 7'50.——Extranjero, 15.——Número suelto: DIEZ céntimos

DIRECCION TELEGRÁFICA: DIARIO

DIARIO DE LA MAÑANA. ULTIMAS NOTICIAS DE LA MADRUGADA

FRANQUEO CONCERTADO

La pérdida del ideal colectivo

Para los hombres de buena voluntad.

I

Leyendo en pasados días la Constitución política de 1812, que más de una vez hemos saboreado, nos paramos en el artículo 6.°, que textualmente dice: «El amor de la patria es una de las principales obligaciones de todos los españoles; y, asimismo el ser justos y benéficos.»

En la misma orientación constitucional hállase calcado el Real decreto sobre organización municipal de 23 de Julio de 1835, que dice en su artículo 13: «Es acto positivo de lustre y de honor para sí y para su familia, el haber servido el cargo de Alcalde, sin nota por tres veces.»

Y el artículo 14 añade: «El que haya desempeñado sin nota, por tres veces, cualquiera de los oficios de república tendrá asiento de derecho con el Ayuntamiento, en las funciones públicas.»

A esta manera de actuar sobre los espíritus, hásele llamado y se le llama manera inocente y casi visible de ver los problemas, propio de nuestros abuelos.

Nosotros, dicen los hombres del último tercio del siglo XIX, vemos más, ahondamos más, sabemos el contenido de una serie de cosas, que le parecerían respetables a los hombres de la Constitución de 1812 y que hoy no tienen ningún valor eficaz para mover los espíritus por falta de contenido substancial!

¡Así se expresa la mayoría de cuantos se titulan modernos y que marchan con el progreso de los tiempos!

Pero esos mismos hombres superiores miran con pavor la carencia actual del ideal colectivo, que existía entonces, y que es absolutamente indispensable para la vida y progreso auténtico de los pueblos.

No hace mucho tiempo que el señor Almirá Zamora, con arrebatadora elocuencia, tan arrebatadora como amarga, nos dijo en Córdoba: ¡Y creemos que vale la pena de tratar de ello!

Ha dicho el insigne Kant que «el hombre puede considerar como los dos descubrimientos más difíciles: el arte del gobierno y de la educación»; y que «una buena educación es precisamente el origen de todo el bien del mundo».

Bunge, a su vez, ha dicho que todo hombre de Estado es un pedagogo. ¿Será posible que nuestros hombres del siglo XIX, nuestros hombres de gobierno, distraídos con las contiendas personales, no hayan advertido el proceso de la enfermedad social que se venía?

¿Habremos perdido el ideal colectivo, o estaremos en camino de perderlo, quizá por defectos de una bien orientada educación, o será que no lo hemos tenido nunca los españoles? ¿No es cosa de que hagamos por indagarlo?

Bunge, que es uno de los hombres que más hondamente ha estudiado los problemas pedagógicos, expresa que el más alto fin de la educación es sugerir ideales. Y Le Bon, en su «Psicología de las multitudes», afirma que a estas, a las multitudes, no se las conduce con argumentos, sino con modelos.

Creo—añade—que fué Napoleón el que dijo que no hay más figura retórica seria que la repetición. Mediante esta, la cosa afirmada llega a inculcarse en la inteligencia de un modo que se concluye por aceptarla como verdad demostrada.

Obedece este poder a que la cosa repetida concluye por incrustarse en aquellas regiones íntimas de los inconsciente, donde se elaboran los motivos de nuestros actos. He aquí por qué nuestros abuelos, viviendo en la Constitución, en la Ley y en el consejo cómo debíamos ser buenos, han sido quizá, con toda su inocencia, mejores psicólogos y pedagogos que nosotros.

Las ideas cristalizadas en sentimientos, engendran los actos, gobiernan el mundo; luego sugerir ideas buenas, repetirlas por todos los medios hasta incrustarlas en el alma de las multitudes, es hacer a estas aptas para una acertada y eficaz gobernación.

El deber—ha dicho Lucien Arreat—establécese, consolídase por experiencias y costumbres, y desde que le sentimos, nuestra voluntad se inclina a él por sí misma.

Y añade en otra parte: «se mejora a los hombres aumentando la suma de móviles buenos y justos, que influencian su voluntad». «La adquisición de alma colectiva sólidamente constituída, escribe Le Bon, marca para un pueblo el apogeo de su grandeza». «La disociación de tal alma, señala el momento de su decadencia». Cuando esto comienza a ocurrir, «las energías de la acción están reemplazadas entre los políticos por discusiones personales espantosamente bajas; en las multitudes, por entusiasmos o cóleras de un día; en los literatos por una especie de sentimentalismo llorón y vago, y, por lánguidas disertaciones sobre las miserias de la vida». «El individuo acaba por no tener otra que su propia persona. Las conciencias capitulan y la moralidad general se rebaja y se extingue, gradualmente. El hombre pierde todo imperio sobre sí mismo, no quiere dominarse, y, el que no quiere dominarse, está condenado a ser pronto dominado por otro».

El cuadro, aunque conviene con nuestra situación, porque los rasgos generales psicológicos de la llamada raza latina son iguales, es francés, pero como aquí nos vestimos hace muchos años a la moda francesa, pudiéramos decir que era igual, si desgraciadamente no fuera mucho peor, porque allí queda una cosa viva, que es el patriotismo, el concepto cálidamente sentido, de que nada hay mejor que Francia; y este ideal colectivo salva a los pueblos.

Lo mismo que tarda mucho tiempo en formarse el alma de una raza, poco menos viene a ocurrir con su modificación. Por esto es por lo que aún vivimos; y porque aún no le hemos estorbado bastante a un poderoso. Nuestra decadencia apunta con la decadencia de los Concejos; y con el florecimiento de estos alborea la grandeza de Inglaterra. Con la Magna Carta en 1360 surgen las reformas, que determinaron el «Self governament» inglés; y a fines del siglo XIV, como sostiene Rowe, las poblaciones inglesas habían alcanzado el más alto grado del desenvolvimiento. Durante el siguiente siglo Inglaterra pasó por su primera revolución industrial. De país importador de telas se transformó en país exportador.

F. Martín Orellana de la Cruz

En la Ferretería de la calle de María Cristina, número 19 (frente al Centro Técnico) se ha recibido un gran surtido de artículos de aluminio a precios baratísimos.

TRIBUNALES

Juicio por jurados

En la Sección primera se verificará hoy con intervención del jurado, el juicio de la causa seguida por el Juzgado de esta capital, contra José Navarro García, por el delito de robo.

De la defensa está encargado el letrado señor Velasco y de la representación el procurador señor Guerrero.

Juicio oral

En la Sección segunda de esta Audiencia se verificará hoy, en juicio oral y público, la vista de la causa instruída en el Juzgado de Aguilar de la Frontera, contra Serapio Lorenzo Francisco Palos Redondo, por el delito de hurto.

Defenderá al procesado el letrado señor Casanova y lo representará el procurador señor Guerrero.

Suspensión

El juicio por jurados anunciado para el día de ayer en la Sección primera, en la causa que sigue el Juzgado de Córdoba contra José Prieto Gutiérrez y otro, por el delito de robo, ha sido suspendido por enfermedad de uno de los procesados.

LOS LADRONES DE TRENES

Importante robo en un tren de mercancías

Anoche tuvimos conocimiento de que entre las Estaciones de Villarrubia y esta capital se había cometido un importante robo de mercancías y que los autores del hecho no habían sido detenidos.

Practicamos investigaciones para confirmar la noticia y al fin logramos nuestro propósito.

El rumor era exacto.

A la llegada a esta capital del tren de mercancías número 1 notose en un vagón que venía colocado en el penúltimo lugar del convoy que se hallaba abierta una de las puertas, lo que extrañó a los empleados.

Penetraron en el coche varios de estos, encontrando los bultos y fardos en completo desorden, por lo que los jefes ordenaron que se procediese al recuento y reconocimiento de todas las expediciones.

Como resultado de esta labor se averiguó que en el vagón habían penetrado varios individuos, llevándose las mercancías siguientes: dos fardos de tejidos con destino a Linares y Bailén; un bulto de ortopedia, para Cabra, y dos de iguales productos, para Ronda; dos bultos de perfumería, para Granada, y otros de escaso valor conteniendo prendas y efectos.

Además presentaban averías dos bultos de objetos de escritorio, seis de tejidos y otros, los que sin duda dejaron los ladrones abandonados al ver que no eran de tanto valor como los que se llevaron.

Según el guardafreno señor Pineda, que venía junto al vagón, el robo debió cometerse entre las Estaciones antedichas, no habiendo hasta ahora pista alguna para descubrir a los autores del hecho.

El importe de todo lo robado asciende a varios miles de pesetas.

El jefe de la Estación férrea de Córdoba ha dado conocimiento del hecho a la Guardia Civil para que proceda a la busca y captura de los ladrones, los que, según parece, se encontraban en Villarrubia aguardando el tren para cometer la fechoría, puesto que tuvieron tiempo de llevarse todo lo reseñado antes de llegar a Córdoba.

También el jefe de Estación ha dado cuenta del robo al Juzgado de Instrucción para los efectos correspondientes.

La feria de Montoro

Ha terminado la feria que se dedica anualmente a Nuestra Señora del Rosario, cuyo programa de festejos ha sido, según oportunamente se dijo, cumplido hasta con creces, a lo que se ha prestado el magnífico tiempo que se ha disfrutado y la excelente disposición del vecindario a divertirse, pues aun atravesando una aguda crisis económica, solamente se ha dejado de concurrir en gran número a los espectáculos, en cierto modo, costosos.

Claro está que esta excepción nada tuvo que ver con la novillada bufa.

El ganado que habían de torear cómicamente Tomasín, Charlots y sus Botones, fué adquirido de la acreditada ganadería de los señores Flores Albarrán, de Salamanca.

Eran cuatro novillos erales.

Momentos antes de comenzar, se anunció que la becerrada tendría parte seria, a cargo del Emocionante y el Nieto de Bocanegra.

Los toreros bufos hicieron reir en varias ocasiones, pero siempre resultará que en esta clase de espectáculos jocosos se queda uno sin saber si el lance tal o cual fué o no afortunado, por lo que renuncio a su revista, diciendo, sin embargo que, llegada la parte seria, la muerte del novillo que correspondió al «famoso» Emocionante, fué mucho más bufa que la que Tomasín hubiese dado, hasta el punto que el diestro, después de dar muchas estocadas y pinchazos, hasta en el aire, tuvo que entregar los trastos a un aficionado que regularmente acabó con la vida del astado (¿!) Tal vez en esto consista la emoción.

Del Nieto de Bocanegra debemos en justicia decir que, después de lo que vimos, resultó superior a las circunstancias; es decir, que estuvo bien.

A esta feria no concurre ganado, que es uno de los principales elementos del comercio.

Toda la animación se ha concentrado en el Circo, en donde ha deleitado la simpática artista Adela López, y a otros espectáculos propios de feria.

Fué muy numerosa la concurrencia en el real de la feria durante la noche en que se quemaron los vistosos fuegos de artificio; también concurrió mucho público al cinematógrafo que públicamente ha actuado en los ocho días de la velada.

Los feriantes se han divertido con los mil incidentes de la cucaña.

Al director de la banda de Música municipal hemos de enviarle nuestros parabienes por las bonitas composiciones que ha sabido escoger de su repertorio para amenizar estos días.

También estuvieron bastante animados los bailes organizados en sus dos preciosas casetas que ambos casinos tienen en el real de la feria.

No han participado de la alegría reinante los dueños de la rifa de Pepes, pues completamente fracasados, tuvieron que levantar sus reales antes que terminara la feria; no así la tómbola benéfica que, caritativamente organizada, también ha rifado varios Pepes, viéndose regularmente concurrida, a pesar de la razón apuntada más arriba, mas el corazón nunca deja de responder cuando llama la caridad.

La crisis económica que apuntamos, se agudiza, considerando que la cosecha de los olivos se presente este año nada más que mediana.

Como la recolección de la aceituna es en este pueblo la entrada más positiva con que cuentan muchas familias para atravesar el invierno, de aquí que se presente pavoroso, lo que aumenta con la repentina baja de los jornales.

Se encuentra en esta doña Felisa Talavera, viuda del que fué notario y amigo nuestro don Fernando Moreno.

Le reiteramos nuestro muy sentido pésame.

Francisco Varo

De Hacienda

Pagos para hoy

Por la Tesorería de Hacienda de esta provincia se harán efectivos hoy los libramientos siguientes:

Don Antonio Torres, don Francisco Vigueras, señor jefe de Telégrafos, don Francisco Fernández, señor administrador de Correos, don José Entrenas, don Trinidad Gálvez, don Pedro García, doña Concepción García, don Francisco Abalos, don Federico García, don Domingo Esparza, Compañía Arrendataria de Contribuciones, don Benito Grande, don Emilio León, don Diego de Quirós, don Antonio Juliá, don Francisco Fernández y don Manuel Delgado.

Pagas de toca

Por la Dirección general del Tesoro se ha concedido a doña Purificación Díaz Torres, viuda del teniente don Lino Rafael Martínez Moreno 337'50 pesetas, correspondientes a dos pagas de toca, que le serán satisfechas por esta Tesorería de Hacienda.

En pañetes, gamuzas, lanas, franelas y artículos para señora EL METRO tiene gran surtido y los vende a bajos precios.

La Comisión provincial

Bajo la presidencia del señor Murillo Torrico se ha reunido la Comisión provincial, tomando los siguientes acuerdos, después de aprobar el acta de la sesión anterior:

Aceptar expedientes sobre reclusión de presuntos dementes y varias instancias solicitando ingreso en el Hospicio y Expósitos.

Denegar la petición hecha por el director del Hospital de Crónicos interesando la entrega de treinta camas del Hospital de San Pelagio para aquel establecimiento por estar ya distribuidas.

Se dió lectura de un oficio del mismo director participando que la enferma María Muñoz García atentó contra su vida, causándose varias heridas, acordándose excitar el celo de los encargados de la vigilancia para evitar estos hechos.

Fueron aprobados los pedidos de drogas, medicinas, gasas y algodones necesarios en el Hospital de Agudos durante el mes de Octubre corriente.

Asimismo fué aprobado el expediente sobre fijación de precios medios correspondientes a los meses de Agosto y Septiembre últimos.

De igual manera se aprobó el informe de la Asesoría sobre cange de bonos del Banco de España pertenecientes a la fundación benéfica «Legado a favor del Hospital general y de la Caridad» por acciones del mismo establecimiento de crédito.

También fué aprobado el informe al gobernador en recurso interpuesto por don Rafael Rebollar Fernández contra fallo de la Alcaldía de Aguilar en asuntos de pesas y medidas.

Se leyeron las cuentas de raciones suministradas a los establecimientos de Beneficencia por don Recaredo Infante durante la primera quincena del mes actual, las cuales fueron aprobadas.

Se dió lectura a varios expedientes de responsabilidad seguidos contra algunos Ayuntamientos por débitos del segundo trimestre de este año, que fueron aprobados.

Fué aprobado un oficio del director del Hospital de Agudos interesando autorización para adquirir libros de filiación y entrada y salida de dementes, que importan 65 pesetas.

También se aprobó otro oficio del director de la Casa Ceatral de Expósito interesando se le autorice para adquirir tubos para las estufas del establecimiento por valor de 50 pesetas.

Fué leido un oficio del alcalde de esta capital participando que amenaza ruina la pared divisoria entre la casa número 5 de la plaza de Colón y la Casa de Socorro Hospicio, acordándose que se cite con toda urgencia a la Comisión encargada de estudiar este asunto.

Leida la moción de la Asesoria en el expediente sobre institución de herederos a favor de los niños de la Casa Central de Expósitos, la Comisión acordó haber visto con sumo gusto el celo y diligencia con que en este asunto han procedido los anteriores Comisiones provinciales y que se dirija al presidente de la Junta provincial de Beneficencia la comunicación a que se refiere el informe de la Asesoría, al objeto de que puedan ejercitarse las acciones a que pudiera haber lugar.

Fueron aprobados expedientes sobre salidas de dementes y se acordó dar las gracias a don Rafael Ponferrada, que como representante de la Casa Sucesores de Enrique Steinfelt, de Madrid, ha regalado para el Hospital de Agudos varios frascos de específicos, y al alcalde de esta capital por mandar todos los días al establecimiento cinco cubas de agua, con lo que ha quedado resuelta la falta que de ella se notaba.

Se aprobó un oficio del director del Hospicio dando cuenta de haber expulsado provisionalmente al acogido José Cabrera Coleto por maltratar de obra a otro acogido.

En vista de un oficio del director de la Casa de Expósitos participando que no había en el establecimiento número de amas suficientes para la crianza de los niños, por el poco sueldo que perciben, se acordó elevarles el sueldo.

A continuación fueron aprobados los siguientes asuntos:

Presupuestos formados por el arquitecto provincial para la reparación de techos rasos y recorrido de tejados en el departamento de mujeres alienadas y reparación del entresuelo de la sala de San Vicente, en el Hospital de Agudos.

Oficio del bibliotecario provincial interesando se libre la cantidad de 700 pesetas para encuadernación de algunas obras.

Idem del director del Conservatorio provincial de Música interesando se amplie por todo el mes de Octubre el plazo de matrícula en dicho centro.

Idem del director de la Casa Central de Expósitos acompañando relación de los efectos necesarios en la sala de reconocimiento construida recientemente en el establecimiento.

Expedientes de apremio seguidos contra varios Ayuntamientos por débitos del segundo trimestre de Contingente provincial.

Informe al gobernador en recurso interpuesto por don Cristóbal Gutiérrez Rosales contra acuerdo del Ayuntamiento de Iznájar nombrando secretario de la Corporación municipal.

Idem idem en cuestión de competencia que la Alcaldía del Viso interesa se promueva al Juzgado de instrucción de Hinojosa del Duque. Votó en contra el señor Vaquero.

Actas de subastas celebradas para contratar las obras de reparación de las carreteras provinciales de Cabra a su Estación y de Palma del Río a la del Estado de Palma a Ecija, también con el voto en contra del señor Vaquero.

Cuenta que rinde el secretario de la Corporación de los gastos de material correspondientes al mes de Septiembre último.

Oficio del director del Hospital de Agudos proponiendo se practique un reconocimiento en la instalación eléctrica del Establecimiento, ya que su mal estado es causa de que se fundan las lámparas.

Presupuestos remitidos por los directores de los hospitales de Agudos y Crónicos y Casa de Expósitos, comprensivos de las ropas necesarias en los establecimientos.

Moción del Negociado sobre el proyecto de telefonía provincial.

Oficios del director del Hospital de Agudos interesando se le autorice para adquirir lámparas eléctricas y para componer una olla de la cocina.

Por último quedó enterada de una Real Orden del Ministerio de Instrucción pública y Bellas Artes sobre concesión de una subvención para el Conservatorio de Música.

POR TELÉGRAFO Y TELÉFONO

INFORMACION DE LA TARDE

MADRID

Acerca del Tercio de Africa

En la Presidencia del Consejo de Ministros ha recibido a los periodistas el subsecretario de aquel centro don Mariano Marfil.

Les ha manifestado que no era cierta la aseveración de algunos periódicos respecto a que el regreso del jefe del Tercio de Africa a Melilla obedeciese a órdenes de la superioridad.

—El teniente coronel Millán Astray—agregó—es un militar pundonoroso y muy amante del Ejército y, enterado de que ha de efectuarse una operación en el territorio del Rif, marcha para intervenir en ella al frente de las fuerzas de su mando.

También ha rectificado el señor Marfil los rumores recogidos por algunos periódicos acerca del obsequio que el Tercio de Africa ofrece a la Reina Doña Victoria. Este regalo ha sido expuesto en el escaparate de un establecimiento del centro de Madrid.

—Es muy simpático—dijo el señor Marfil—el origen de los fondos recaudados a tal propósito Cuando se efectuó la distribución de las cantidades y donativos reunidos para entregar el Aguinaldo al soldado de Africa, no se comprendió—claro es que por olvido—al Tercio. Subsanó la Reina Doña Victoria aquella omisión, preguntando al Tercio en qué quería que consistiese el Aguinaldo. Le indicaron que los soldados preferían vinos y dulces y la Reina los envió prodigamente.

Correspondiendo a esta atención, el Tercio abrió una suscripción para ofrecer un obsequio a la Soberana. Las cuotas fueron muy reducidas. Los oficiales entregaron diez pesetas y los soldados una cantidad insignificante, pero como todos contribuyeron y su número es superior a seis mil se reunió una cantidad muy considerable, la que ha permitido adquirir el regalo que ha contemplado el vecindario de Madrid.

Manifestaciones de Barrera

A la una y media ha recibido en su despacho el general Barrera a los periodistas encargados de la información en el Ministerio de la Guerra.

Les hizo acerca del Tercio de Africa iguales manifestaciones que el señor Marfil.

—Ya sabíamos—le digeron—los motivos de la marcha del señor Millán Astray, pero esperábamos que el jefe del Tercio los expusiera en la nota de que se había hablado.

—No—contestó—los militares no pueden publicar notas de ninguna clase, y por esto el teniente coronel Millán Astray nos ha encargado que rectificáramos los rumores a que me he referido. Hay que tender a concluír con ciertas insidias. Es intolerable que se quiera jugar con la dignidad de nadie.

—Hemos observado que ayer se extrañaba usted de que le habláremos de la realización de operaciones en Marruecos y hoy nos dice que el señor Millán Astray marcha precisamente para asistir a ellas.

—Espero que el tiempo me dará la razón. Ya verán como se trata de una actuación de escasa importancia militar.

—¿Tiene usted noticias de la visita de los ingenieros civiles al señor Sánchez Guerra?

—Lo ignoro, porque sólo entiendo en las cuestiones militares.

—El caso es que esta tiene aspecto militar, porque se refiere al arma de Artillería.

—No sé nada de ello.

—¿Sabrá que por el Cuerpo de Estado Mayor se ha publicado una nota oficiosa, en la que se dice que no ha cerrado las escalas a los ascensos por méritos de Guerra.

—Esos rumores son inexactos, ni el Cuerpo de Estado Mayor se ha reunido ni, por tanto, ha adoptado los acuerdos de que me hablan.

La Junta de Infantería

Al mediodía se ha facilitado una nota oficiosa del presidente de la Junta Informativa del Arma de Infantería.

Se rectifica en ella las declaraciones que algunos periódicos le han atribuido.

Dice que sólo ha hablado con militares y no con periodistas. Advierte que quizá algunas de las apreciaciones publicadas coincidan con las suyas, pero repite que estas fueron expuestas sin pensar en que pudieran ser exteriorizadas.

Visitas

Han estado en el Palacio de Buenavista, visitando al señor Sánchez Guerra, comisiones de Baleares y Castellón, el gobernador militar de Burgos, el diputado a Cortes don Indalecio Prieto, el teniente coronel don José Millán Astray y una representación de antiguos funcionarios de Correos, solicitando el reingreso en este Cuerpo

Vuelta al trabajo

Han manifestado en el Ministerio del Trabajo que había terminado la huelga que sostenían los obreros de Guadalcanal.

Macharnudo
FINO LA RIVA JEREZ

MARRUECOS

De Gomara

Comunican de Ceuta que ha sido hostilizado por los rebeldes el buque encargado del aprovisionamiento de las posiciones de Gomara.

Sufrieron desperfectos las potabilizadoras que aquel llevaba.

El general Losada

Informan de Melilla que el comandante general continúa inspeccionando las posiciones desde las que ha de proseguirse el avance sobre el Rif.

No ha ocurrido ninguna novedad en el territorio de Melilla.

LA BOLSA

Servicio telefónico del Banco Hispano Americano, correspondiente al día de ayer.

Francos cierre	48 00
Libras cambio medio	28 08
Idem cierre	28 10
Dollars	651
Marcos	0 30
Coronas astriacas	0 02
Interior 4 por 100 al contado	70 85
Exterior 4 por 100 al contado	85 15
Acciones del Banco de España	571
Acciones del Banco Español del Río de la Plata	2 28
Idem de Tabacos	252
Idem de Ferrocarriles del Norte de España	340

Los mayores enemigos que tienen los catarros y las pulmonías son los gabanes y pellizas de EL METRO.

DE SOCIEDAD

En el expreso de anoche marchó a Madrid el delegado regio de Primera Enseñanza don José del Río de la Bandera.

—En el correo de Málaga marchó ayer a dicha capital el exgobernador civil don Ricardo Aparicio y Aparicio.

—Ha marchado a Puente Genil don José María Cadenas.

—Ayer estuvo en Córdoba, continuando su viaje en el expreso a Madrid, el teniente coronel jefe de los Depósitos de ferrocarriles don Felipe Gómez Pozate, que durante algunos días ha estado en Málaga.

—En el expreso de Madrid pasaron anoche por Córdoba con dirección a la Corte el diputado marqués de Aracena y el exdirector de Comunicaciones conde de Colombí.

—Marchó anoche a la Corte don Florentino Sotomayor, diputado a Cortes por esta circunscripción.

—Después de haber pasado una temporada en Madrid ha regresado a esta capital la distinguida señora doña Teresa Román Pedrajas acompañada de su bellísima hija Estrella.

Dámosle nuestra más afectuosa bienvenida

—También ha regresado a Córdoba nuestro querido amigo don Antonio Córdoba Román, gerente de la importante casa comercial Córdoba y Compañía, una vez resueltos los asuntos de comercio que motivaron su viaje.

...sterio de Cultura 2006

GRAN TEATRO-Ideal Cinema

Espectaculo preferido por el público selecto

FUNCIONES PARA HOY 20 DE OCTUBRE DE 1922

VIERNES ELEGANTE.—A las 6 y 1|2 de la tarde.—Gran función de cinematógrafo selecto —Estreno de los capítulos 3 y 4 del tomo cuarto titulado «La boda de Lottie» y exhibición del 1 y 2, continuación de la grandiosa serie en 7 tomos y 26 capítulos, LA CARTA FATAL.—Grandioso estreno de la graciosísimu comedia cómica en dos actos EL CARRO DE LA ALEGRIA, marca americana Century. Grandioso éxito de risa.

A las 9 de la noche, grandes secciones de cine y varietés.- Proyección del tomo cuarto completo, en cuatro partes, de la emocionante serie en 7 tomos y 26 capítulos, LA CARTA FATAL.—Estreno de la descacharrante comedia en dos actos EL CARRO DE LA ALEGRIA.—Grandioso éxito de LOS MORGADOS, notables acróbatas. —Ultimas funciones de la estrella coreográfica española ISABELITA RUIZ.—Escogidas composiciones durante las proyecciones.

Salón Ramírez.-Gran Cine

FUNCION PARA HOY VIERNES 20 DE OCTUBRE DE 1922

A las 6 y 1|2 de la tarde, gran sección vermouht.—Estreno del episodio 18 y último de la monumental producción cinematográfica cuyo protagonista es el renombrado actor «Elmo Lincoln» EL DISCO EN LLAMAS, titulado «Al final de la contienda» y exhibición del 17.—Estreno del primer episodio de la colosal película en ocho LA TABERNA.

Por la noche, a las 9 en punto.—Exhibición de los episodios 17 y 18 de la notabilísima producción cinematográfica EL DISCO EN LLAMAS.—Exhibición del primer episodio de la gran obra cinematografica en ocho episodios LA TABERNA.—Exito verdad de los notables artistas TRIO BRYANTES.- Gran éxito de la notable bailarina, estrella del arte de varietés, SOLEDAD MIRALLES. Arte, lujo, elegancia.—Para más detalles véanse las pizarras del Salón.

Rasgo digno de elogio

Recientemente se ha llevado a cabo en esta capital un rasgo digno del mayor elogio y que está siendo favorablemente comentado por cuantas personas han tenido conocimiento del mismo.

Desde hace días se encuentra en Córdoba, dedicado a los negocios propios de la agencia que representa, nuestro estimado paisano don Manuel Martínez Ruíz, el que, necesitando algún dinero para resolver determinados asuntos, pidió a su esposa, que reside en Barcelona, el envío de alguna cantidad.

Don Manuel Martínez, a los pocos días, por giro telegráfico, recibió diez mil pesetas, las que hizo efectivas en el Banco Español de Crédito, extrañándole que su esposa le hubiese mandado dicha cantidad.

En vista de ello, dirigió un telefonema urgente a su señora, interesándole que le manifestara el número de pesetas que le había girado, contestándosele que habían sido seis mil.

Extrañado por la contestación, el señor Martínez puso otros dos telefonemas más, obteniendo la misma contestación.

Por tal motivo se dirigió al Banco expresado y presentándose al director del mismo, le devolvió las cuatro mil pesetas que le habían entregado de más.

El director del Banco le entregó un nuevo cheque de seis mil pesetas, que fué firmado por el señor Martínez, quedando anulado el de las diez mil.

Merece toda clase de elogios el acto realizado por el señor Martínez Ruíz, el que ha recibido innumerables felicitaciones por el rasgo de referencia.

Temporada de Invierno

La Casa SAPENA acaba de recibir todos los artículos a precios ventajosísimos. Visítenla y quedarán convencidos.

Conde de Cárdenas, número 26

NOTICIAS MILITARES

Tropas que regresan

Mañana, día 21, pasarán por la Estación férrea de Puente Genil las fuerzas que constituyen el batallón expedicionario del regimiento de Infantería de Saboya, las que regresan de Marruecos.

Presentaciones

Ayer cumplimentaron al gobernador militar el capitán de Saguato don Francisco Morales, que ha terminado la licencia que le fué concedida, y el capitán de Infantería don Juan Navarro Fernández, que marcha a Sevilla para incorporarse a su destino.

De Hinojosa del Duque

En la iglesia parroquial de San Isidro se ha celebrado el bautizo del niño dado a luz recientemente por la distinguida señora doña Leonor Vigara Perea, esposa del farmacéutico de esta localidad don Ernesto Aparicio Vigara.

Apadrinaron al neófito, a quien se impuso el nombre de José Luís, sus tíos doña Felicia Aparicio y don Germán Vigara.

Nuestra enhorabuena.

En Madrid ha sido operada felizmente en el Sanatorio del Rosario, nuestra paisana doña Araceli Antón Blasco.

Han regresado de Madrid el dignísimo juez de instrucción don Alfonso Rodríguez Dranguet, don Alfonso Romero Noguero y don Augusto Blasco Perea; de Oviedo el ilustre notario de esta población don Francisco Javier Morilla Bango; de Marmolejo el culto abogado don José Ortiz Torrico y su distinguida familia, y de Córdoba, donde ha efectuado brillantemente sus exámenes, los alumnos de la Normal don José García González, don Florencio Aparicio Sánchez y don Antonio Aparicio Fernández del Olmo.

Ha terminado la solemne novena que el Apostolado de la Oración ha consagrado al Corazón de Jesús, en la iglesia parroquial de San Juan Bautista.

Los sermones, a cargo del R. P. Luís Gonzaga Navarro, de la Compañía de Jesús, fueron notabilísimos.

La concurrencia de fieles numerosa y distinguida.

Plácemes merecen los directores de cultos tan suntuosos.

El Corresponsal.

Ropa blanca, camisas, camisetas, calcetines, medias, fajas de punto y todo cuanto necesite, cómprelo en EL METRO que le conviene.

MOSQUETAZOS

I

Las apariencias

Llegué a Villacualquiera cierto día
en un flamante auto de un amigo
y al oir la bocina, se agolparon
las gentes al vehículo,
diciendo: «¡Ha venido un *Artomóvil*
con cuatro señoritos!»
Mostraban en sus rostros complacencia.
Todos se desvivían por servirnos
y después de un descanso momentáneo
llegamos al Casino.
Allí, nos obsequiaron a porfía;
éramos, para todos, preferidos.
—«A ver si sirves pronto a los señores.
«Dáles unas copitas de buen vino,
café, coñac, cerveza, lo que quieran
y no les cobres nada, *Refalito*».
Yo llevaba en los dedos dos sortijas
con diamantes de vidrio,
que compré por diez reales en el Rastro,
y al observar su brillo,
mi elegante corbata y mi cadena
creyeron era el dueño del vehículo,
estrecharon mis manos, ofreciéndome
su amistad y cariño,
y oí decir a varios, por lo bajo:
«Ese de las sortijas, es muy rico,
y debe ser muy bueno,
inteligente y digno.»

II

Pasado ya algún tiempo,
volví a Villacualquiera en un pollino,
vistiendo un traje usado,
que ya está muy raído,
y nadie me atendió, ni me hizo caso;
por poco me apedrean los chiquillos;
dejé en una posada el flaco rucho
y me marché al Casino.
Después de dar palmadas muchas veces,
llegó el mozo con gesto desabrido
y me sirvió café, frío, con posos,
con tercones manchados y manidos,
y oí decir al dueño, por lo bajo:
—¡Qué poquito me gusta ese individuo!
Como vuelva otra vez, échalo fuera.
¿No sabes que ha llegado en un pollino?
Y debe ser muy malo,
acaso algún perdido.

Cómprate Cuasimodo una chistera,
una levita, frac, guantes y abrigo
y te abrirán las puertas en todas partes,
aunque no lleves puestos calzoncillos.
Que por las apariencias
juzga este mundo pícaro.

Juan Ocaña.

En la Papelería EL GATO NEGRO

se venden los artículos de dibujo y libros de texto para el presente curso.

Conde de Cárdenas, 17.—Córdoba

Anoche en los andenes

Paso de la Escolta Real

Anoche, a las ocho y cuarto, llegó a Córdoba, procedente de Sevilla, un tren especial conduciendo las fuerzas de la Escolta Real, que han permanecido en dicha capital con motivo de la entrega de la bandera española a los Regulares de Larache.

En los andenes aguardaban la llegada del expresado tren el jefe de día, varios jefes y oficiales y las clases de vigilancia.

El tren estaba compuesto por doce unidades: cuatro donde iban las tropas y las restantes carruajes destinados al ganado.

Al mando de la fuerza iba un comandante y varios oficiales.

Los soldados de la Escolta descendieron al andén y pasaron a las inmediaciones de los cocherones, donde les fué servido un rancho.

También en esta estación se le dió pienso al ganado.

El referido tren especial continuó su marcha a las diez menos cuarto de la noche.

La pañería y los cortes de trajes que vende EL METRO están reconocidos como los N. P. U.

AUTOBUS DE CORDOBA S. A.

Desde el día 16 al 21 del corriente podrá efectuarse el pago del último desembolso del 30 por 100 de las acciones de esta Sociedad en las oficinas de la misma y en las de los Sres. Pedro López e Hijos y Carbonell y C.ª.

Solamente hasta dicho día 21 se admitirá la suscripción de acciones a la par, desembolsando la totalidad en el acto. Si quedanse acciones en cartera serán reservadas a partir de ese día hasta que inaugurados los servicios se fije su nuevo precio de cotización.

DEL GOBIERNO CIVIL

Para la carretera de Hornachuelos

El gobernador civil manifestó ayer a los periodistas que ya se había recibido el libramiento de cinco mil pesetas que tenía solicitada para el comienzo de los trabajos en la carretera de Hornachuelos al Castillo de las Guardas, para conjurar la crisis obrera planteada en dicho pueblo.

Agregó el señor Grande Baudessón que, con tal motivo, se había puesto al habla con el ingeniero jefe de Obras públicas.

Hoy se hará efectivo dicho libramiento.

Terminó el gobernador su conversación con los periodistas diciéndoles que no tenía otras noticias de interés que comunicarles.

Pesas y medidas

Por orden del gobernador civil, se efectuará la contrastación de pesas y medidas en los partidos judiciales de Lucena, Rute e Hinojosa del Duque y en la forma siguiente:

Días 27, 28, 30 y 31 de Octubre y 2 de Noviembre en Lucena y seguidamente se continuará en Encinas Reales.

Días 9, 10 y 11 en Rute, continuándose en días sucesivos en Iznájar, Benamejí y Palenciana; días 20, 21 y 22 del mismo mes en Hinojosa del Duque, continuándose en Belalcázar, Fuente la Lancha, Villaralto, El Viso y Santa Eufemia.

Ordenanzas municipales

Para su aprobación por el gobernador civil se han recibido las ordenanzas municipales formadas por la Comisión de Fomento del Ayuntamiento de Espejo.

Pasaportes

Se ha autorizado para marchar a Francia a Pedro García Orejudo y Alonso Rico Martín.

Vigilante

Se ha posesionado del cargo de vigilante de primera clase del Cuerpo de Vigilancia con destino en esta plantilla don Pedro Cañadella Pérez, que prestaba servicio en la provincia de Toledo.

La Jefatura de Vigilancia

Se ha encargado de la jefatura de la Comisaría de Vigilancia el agente de dicho cuerpo don Antonio González Ocete, a causa de que ha sido trasladado a Sevilla el agente que ocupaba aquel puesto.

DOCTOR RINCON

Especialidad: PARTOS Y MATRIZ

Exmédico asistente de la Clínica de Obstetricia de San Carlos y Diplomado por la Casa Maternidad de Madrid.

MEDICINA GENERAL

LABORATORIO

Ramírez Casas-Deza, 1.—Consulta 1 a 4 tarde. Gratis 9 a 10 mañana.--Lunes, miércoles y viernes.

DE LA PROVINCIA

Profanación de un cementerio

En Priego ha sido detenido por la Guardia civil el paisano Isidoro Delgado Nadales, conocido por Herencia, como autor de los destrozos causados en el panteón familiar de don Pablo Luque Serrano y en la capilla de la expresada necrópolis.

Este individuo, que ejerce el cargo de sepulturero, ha ingresado en la Cárcel, a la disposición del Juzgado del partido.

Intervención de una caballería

En la casa cuartel de la Guardia Civil de Baena se presentó Diego Guerrero Jiménez, manifestando que en poder de Joaquín Criado se encontraba una caballería, cuyas señas coincidían con una que había desaparecido en el término de Villa del Río, de la propiedad de Pedro Bueno Molejón.

Interrogado Criado, manifestó que la expresada caballería se la había comprado a Manuel Cantarero Lucena, apodado Higuero, a cambio de una burra y cincuenta pesetas.

Como este último individuo no justificó la legítima procedencia de la caballería expresada fué detenido e ingresado en la Cárcel.

Por cortar leña

La Guardia civil de Zuheros sosprendió en las inmediaciones de la finca de Villito a Agustín Toledano María cortando leña de varios álamos.

Se le intervino una carga de ramas, habiendo sido denunciado al Juzgado municipal de dicho pueblo.

Becerros extraviados

El vecino de Nueva Carteya Antonio José Priego Izquierdo denunció a la Guardia civil de Castro del Río que del cortijo del Conde, en el término de Baena, se habían extraviado dos becerros de su propiedad.

Las gestiones que la Guardia civil ha realizado para rescatarlos, no han dado ningún resultado.

Detención

Un guardia municipal de Montilla se presentó en la casa cuartel de la Guardia civil de dicho pueblo, dando cuenta de que en la casa de Miguel Hidalgo Cabello, en la calle de Serrano Venega, número 12, había sonado un disparo y que, al intentar penetrar en dicha vivienda, no abrieron la puerta sus moradores, a pesar de las repetidas veces que llamaron.

De las diligencias practicadas por la Guardia civil, resulta que en la madrugada del citado día regresó a su casa el mencionado Miguel Hidalgo, en completo estado de embriaguez y al recriminarle su esposa Carmen Alcaide Aguilar por ir en aquella situación, sacó un revólver, que guardaba en una alhacena, disparando contra su esposa, no haciendo blanco, afortunadamente.

El referido individuo ha ingresado en la Cárcel de dicho pueblo, a disposición del Juzgado, habiéndosele intervenido el revólver, por carecer de licencia para su uso.

PIEL VENÉREAS Y SIFILITICAS

ANÁLISIS MICROSCÓPICOS

Clínica Berjillos

Consulta: de 11 a 1 y de 3 a 6.

Braulio Laportilla, 2.—Córdoba.

Almanaque del Obispado de Córdoba

Se ha puesto a la venta en la imprenta de este DIARIO.

De Instrucción pública

Para el Museo Pedagógico

Los Ayuntamientos de Montoro y Villa del Río han concedido una subvención de cincuenta y treinta pesetas, respectivamente, el Museo Pedagógico de esta población, con el objeto de atender a los gastos de instalación.

Ampliación de estudios

Los maestros don Fernando Bartiras, de Luque; don Antonio Adamuz, de la Rambla; doña Matilde Molina, de Lucena; don Manuel Fernández Ramos, de Fuencubierta; don Nicolás Valle, de Villaralto, y don José Fernández Cabrera, de Monturque, han solicitado autorización para tomar parte en el curso de ampliación de estudios organizado por el Museo Pedagógico.

Solicitando becas

El alumno de la primera escuela de niños de Rute Salvador Sabatez Zaragoza, y el de la escuela de la aldea de Piconcillo (Fuente Obejuna) Celso Parragués Martínez, han solicitado autorización para optar a las becas que determina la Real Orden del mes de Septiembre último.

Haberes liquidados

La Sección de Badajoz remite la liquidación de haberes de la maestra doña Vicenta de la G. Fernández Mayoral, que prestaba sus servicios en Castuera.

Nombramiento

Ha sido nombrada inspectora interina de orden y clase de la Sección maternal de la escuela que en Córdoba dirige doña Lucia Centeno, la señora doña Dolores Carrasco Enríquez.

Auxiliar interino

El maestro auxiliar interino de la segunda escuela de niños de Cabra don Rafael Cañero Jiménez, se ha posesionado de su cargo.

Maestros interinos

Por esta Sección Administrativa se han hecho los siguientes nombramientos de maestros interinos:

Don José Perea Peñuela, de la número 3 de Montoro; don Francisco Jaén Abril, de la segunda de niños de Córdoba, y don Angel Torres García, de la escuela de Doña Mencía.

Ceses

El alcalde de Guadalcázar da cuenta de que ha cesado en su cargo el maestro de aquella villa don Carlos de Toro Soulé.

Asímismo la Alcaldía de Fernán Núñez comunica que ha cesado en su cargo la maestra doña María del Carmen Gutiérrez Montero.

Café del Gran Capitán

Gran concierto para esta noche a las nueve, dirigido por el notable profesor de piano don Luís Serrano, con el siguiente programa: Sinfonía de la ópera «Campanone», Mazas; Gran Jota navarra, «Larregla; Bailables de la ópera «La Gioconda», Ponchielli; Pot-pourrit de aires andaluces, Lucena; «Supiros de España» (Marcha), Alvarez.

Entrada por la consumación sin aumento de precio.

Gacetillas

Efectos de las lluvias

A consecuencia de las lluvias se han hundido dos losas de la calle del Magistral González Francés, según el parte formulado por el guardia municipal número 2.

Asímismo a causa de las lluvias quedaron inundadas las casas números 13 y 15 de la calle Rinconada y la número 5 de la Bajada del Puente.

También en la calle Morería, en una casa situada frente a la calle del Marqués de Boil, estuvo inundado el patio, siendo desaguado por los vecinos y transeuntes.

PASTILLAS ATLANTIC EL REY DE LOS TINTES DOMÉSTICOS

La Jefatura de Pósitos

Por conveniencias del servicio, se ha dispuesto por la superioridad que el jefe electo de esta Sección de Pósitos don José Nieto de Molina, pase a ocupar la Jefatura de Cádiz, viniendo a la de Córdoba don Joaquín Cortés Hernández.

Este señor fué al principio designado para Córdoba y posteriormente se dispuso que pasara a Cádiz.

Dr. J. Maldonado ESPECIALISTA PARTOS Y MATRIZ

Horas de consulta diaria: de 2 a 5 tarde

Hármel de Bañuelos, 7. :: Teléfono 327. :: Córdoba

Arrollado por un carro

Ayer, por la tarde, ingresó en la Casa de Socorro Antonio Espejo Duarte, quien por el médico de guardia don Fernando María, auxiliado por el practicante don Antonio Ortega, fué curado de erosiones y contusiones en distintas partes del cuerpo, las que fueron calificadas de pronóstico reservado

El lesionado había sido arrollado por un carro en la esquina de la calle de Isaac Peral y el Buen Suceso.

Ignórase el nombre del conductor del vehículo y quién sea el dueño de éste.

Espejo se trasladó al Hospital de Agudos.

Manuel Caballero

Médico-Dentista

GONDOMAR, 3, PRINCIPAL

ESTA ES LA MARCA DEL COCHE QUE V. NECESITA

Overland

ORTEGA OBRERO, filial de M. ARTEMAN (S. EN C.)

Conde del Robledo, 2.- Córdoba. - Teléfono 632

Bautizo

En la Iglesia parroquial de San Pedro recibió anteanoche las regeneradoras aguas del bautismo la niña dada a luz recientemente por la señora doña Socorro Gavilán Casares, esposa del conocido industrial de esta plaza don Manuel Iglesias García.

A la nueva cristiana se le impuso el nombre de Pilar y fué apadrinada por el concejal del Ayuntamiento don José María Luque Casares y su esposa doña Pilar Ruíz Luque.

A causa del reciente luto el acto se celebró en familia.

ALUMINAX

PARA LIMPIAR ALUMINIO

SIN RIVAL

en precio y éxito

Al por mayor: ZSCHARNSSEN Y C.ª

BARCELONA.—Muntaner, núm. 102.

Invitación

El laborioso industrial don Enrique Cuenca ha adquirido el acreditado establecimiento de bebidas situado en la casa números 1 y 3 de la calle de Diego Méndez.

Con este motivo invita a sus numerosos amigos para que visiten mañana dicho establecimiento.

Farmacia del Dr. G. Escrivá

SAN PABLO, 3 y 5 (PLAZA del SALVADOR)

Esmerada preparación de fórmulas y prescripciones.—Productos puros.—Herboristería medicinal.—Aguas minerales.—Laboratorio de esterilización.—Especialidades farmacéuticas nacionales y extranjeras.

Correos

Próxima convocatoria. Preparación completa. Brillantes resultados en convocatorias anteriores. «Academia Torres», Ramírez de Arellano, 7. Córdoba. Internado. Pídanse reglamentos.

La matanza de cerdos

El próximo día 23 empezará la matanza de cerdos en esta capital.

DOCTOR AGER

Especialista en enfermedades de la Piel sífilis y vías urinarias.

Ex-médico agregado a las Clínicas del Dr. Sainz de Aja del Hospital de San Juan de Dios, de Madrid

Consulta: de 11 a 1 y de 3 a 5

Sevilla 9, principal derecha.—Córdoba.

Una denuncia

Anoche estuvo en la Comisaría Manuel Gallardo González, de treinta y un años, domiciliado en la calleja de Grajea, número 10, denunciando que sin causa justificada había sido expulsado del café del Gran Capitán por el mozo José Montero García, domiciliado en la calle de los Pastores, número 13, el que le rompió el impermeable que llevaba.

Fué testigo presencial del hecho Rafael Baena González.

El Juzgado correspondiente tiene conocimiento de la referida denuncia.

En la bodega de Diéguez, REALEJO, 66, se está vendiendo un vino de a 20 superior a 1'50 litro y de a 24 riquísimo a 1'75 litro. Precio especial por arrobas.

Herida de un morterazo

En la Casa de Socorro fué curada ayer, por la tarde, una mujer llamada Rafaela Vela Chacón, a quien el médico de guardia don Manuel Monroy, auxiliado por el practicante don Angel Marín, le apreció una herida contusa en la región frontal y rosiones y contusiones en diferentes partes del cuerpo.

Según los informes adquiridos, el padre de Rafaela y una hermana discutían de asuntos de la casa con una vecina y ésta le arrojó a aquella un mortero a la cabeza.

Una vez curada, se trasladó a su domicilio, en la calle de Duartas, número 7.

Del suceso se ha dado cuenta al Juzgado municipal de la izquierda

FRANCISCO MOLTO AURA

MEDICINA — CIRUGIA — PARTOS

ENFERMEDADES del PECHO

Aplicación del 606 y 614

Góngora, 9 (entrada por Julio Burell.)

Consulta: Días laborables de 2 a 5, festivos de 12 a 2

Carreras militares

Convocatoria de ingreso en el próximo Octubre. Preparación completa. Brillantes resultados en convocatorias anteriores.—Internado.—Pidan detalles y reglamentos *Academia Torres*..—Ramírez de Arellano, 7. Córdoba.

Malos tratos

En la Comisaría de Vigilancia se presentó María García Méndez, viuda, de cuarenta y nueve años de edad, domiciliada en la casa número 38 de la calle de Alfaros, denunciando que su convecino Antonio López Ruíz, natural de Bujalance, de treinta y seis años de edad, la había maltratado causándole varias erosiones en la cara de carácter leve, de las que fué curada en la Casa de Socorro.

De la denuncia se ha dado cuenta al Juzgado municipal.

Telefonemas detenidos

Telefonemas detenidos en la Central de Teléfonos de Córdoba por no encontrarse a los destinatarios:

De Sevilla: Afán Muñoz, San Basilio, 64; Padre Francisco San Sebastián, Capuchinos; José González del Campo; Victoria Torres, corredora, Caldereros; Antonia Villalobos, y Bermas, gerente Checoeslovaca, Hotel Inglaterra.

De Madrid: Antonio Cabrera Muñoz, Hotel Victoria.

De Jaén: Francisco Pérez Murillo, plaza Alameda 12 y 14.

De Asdújar: José Larita González, paseo Santos Mártires, 47.

De Valencia: Jaime Ulia, Mendoza, 86.

LONDRES acaba de recibir lo más nuevo en pañería para la temporada actual.

Gran Sastrería de Moda :: CASTILLO MORA

ESPECIALIDAD EN TRAJES DE ETIQUETA

MARQUÉS DE BOIL, 2 y 4.—Córdoba

La recaudación

El día 10 se recaudaron en el Ayuntamiento por derechos del Matadero, 913'17 pesetas; por el arbitrio sobre carnes, 1.891'92; por varios arbitrios municipales, 822; por el de inquilinato, 325'38; por el de bebidas, 837'10; por repartimiento general, 34'48, y por cédulas personales, 545'55. Total, 5.369'60.

Notas Cordobesas

POR RICARDO DE MONTIS

Acaba de ponerse a la venta el tercer tomo en las administraciones del DIARIO DE CÓRDOBA y *El Defensor de Córdoba*.

Precio 5 pesetas.

Una reyerta

En el Campo de la Merced sostuvieron reyerta tres individuos llamados Antonio Elías Doncel, Manuel Elías Herencia y Angel Vera González, agrediéndose mútuamente.

Vera González sufrió una herida contusa en el brazo derecho y una contusión en la mano izquierda.

Manuel Elías presentaba una contusión en la mano derecha.

Ambos fueron asistidos en la Casa de Socorro, calificándose de pronóstico leve las lesiones que sufrían.

Una vez curados pasaron a la Comisaría de Vigilancia.

En breve aparecerá el exquisito

Anis ZURITO

FABRICANTE: Francisco de P. Sánchez

Pedidlo en los buenos Establecimientos.

Escándalo

Han sido detenidos y conducidos a la Comisaría de Vigilancia Antonio Martínez Expósito y Angeles Córdoba Bocejo, que promovían escándalo en la Corredera, encontrándose embriagados.

Cochero denunciado

Ha sido denunciado el cochero Antonio Bellido Espino, que dejó abandonado el coche en la vía pública y desobedeció a los guardias de Seguridad.

Papel de fumar Victoria

Los buenos fumadores utilizan el papel VICTORIA por ser el mejor que se fabrica actualmente y el que presta más suavidad al tabaco.

De venta en el estanco del Realejo.

Avisos útiles

Cura el estómago el Elixir Sáiz de Carlos

Viuda de José Barea

Abastecimiento de carnes

PRECIOS AL PÚBLICO.—Vaca con hueso, 3'00 ptas. kilo.—Id. sin hueso, 4'20.—Ternera con hueso. 3'50.—Id. sin hueso, 4'80.—Macho. 2'70

Nueva Hospedería-Hijos de Miguel Gómez

Situada en Cerro Muriano, con amplio comedor, esmerado servicio y gran confort, para banquetes. Se reciben avisos en el Restaurant Hijos de Miguel Gómez

ENFERMEDADES DE LOS OJOS

ESPECIALISTA

DOCTOR PÉREZ JIMÉNEZ

HORAS DE CONSULTA: DE 1 a 4

Blanco Belmonte (antes Pedregosa) 1 y 4.

M. RUIZ TORIL

MEDICO-CIRUJANO

Consulta diaria de 3 a 5.

Gratis a los pobres de 8 a 9 m.

Velázquez Bosco, 8 (antes Comedias.)—Córdoba

José Navarro

Despacho de carnes ESQUINA COLLEJA DEL TORO

Precios al público desde el 16

Vaca con hueso	3'00 ptas.
Idem sin idem	4'20 »
Ternera con idem	3'50 »
Idem sin idem	4'80 »
Idem clasificada	5'60 »

SERVICIO ESMERADO A DOMICILIO

(c) Ministerio de Cultura 2006

POR TELEGRAFO Y TELEFONO

INFORMACION DE LA MADRUGADA

MADRID

Parte oficial de Marruecos

El parte oficial de Africa facilitado en el Ministerio de la Guerra a la Prensa dice lo siguiente:

Participa el Alto Comisario que no ocurre novedad en los territorios de Ceuta, Tetuán y Larache.

En el de Melilla el día 16 se presenta en el capitán de la décima Mía catorce familias de Beni Said, con un total de setenta y cinco personas, que pidieron permiso para volver a sus hogares.

Cerca de las chumberas de Usaga fué objeto de una agresión por parte de los moros el paisano Alfonso Bernal, resultando muerto.

En Ulat Aisa dos moros recogieron del suelo una bomba que había sido arrojada por un aeroplano y cuando la estaban examinando hizo explosión, quedando ambos horriblemente destrozados.

Consejo de Ministros

A la entrada

A las cuatro de la tarde quedaron reunidos en la Presidencia los ministros para celebrar Consejo.

El ministro de la Gobernación, a la entrada, dijo que había estado despachando con el director de Comunicaciones.

El de Estado manifestó que era portador del tratado con Inglaterra.

Los periodistas preguntaron al de Fomento si los hulleros habían dado contestación definitiva a la propuesta que redactó el Gobierno acerca de la solución de la crisis industrial, contestando afirmativamente y agregando que ya había quedado arreglado ese conflicto primordial, que no sólo interesa a los industriales de las provincias hulleras, sino a los de toda España.

El señor Sánchez Guerra dijo que llevaba pocas cosas al Consejo y que no tenía noticias de interés que comunicar.

Agregó que en el Consejo serían despachados numerosos expedientes que están atrasados y que él daría cuenta del resultado de su viaje a Sevilla.

El ministro de Gracia y Justicia llevaba expedientes de indulto y el de Trabajo otros que sometería a la aprobación de sus compañeros varios asuntos de trámite.

El señor Bergamín manifestó que estaba fuertemente acatarrado.

Añadió que llevaba la distribución del mes, varios expedientes relativos a fijación del capital porque han de tributar sociedades extranjeras y un expediente solicitando autorización para adquirir una máquina destinada a la acuñación de monedas, puesto que la que existe es inservible.

—¿Cómo va ese déficit?—le dijo un periodista.

—¿Qué déficit?—contestó. Si tenemos mil millones. El déficit cuando yo me encargué de la cartera de Hacienda era de 130 a 140.000 pesetas mensuales y ahora no pasa de 90.000.

Si se trae cincuenta mil hombres de Marruecos, o mejor dicho con los veinte mil que se ha traido y con los treinta mil que se traerán ahora probablemente, ya pueden ustedes seguir hablando de la operación de Alhucemas, pues todo será lo mismo.

A Alhucemas no hemos de ir y pueden hablar cuanto quieran. Claro que el Gobierno no puede decir esto, pues al enemigo hay que darle siempre la sensación de que estamos dispuestos a atacarle,

Si ocurren las cosas como yo me imagino se cumplirá lo que prometí: es decir, en los dos presupuestos quedará enjugado el déficit.

A la salida

El Consejo terminó a las siete y media.

El señor Bergamín, que fué el primero en salir, dijo a los periodistas: Señores, crisis total... pero en Inglaterra; aquí no ha llegado todavía, pero cuando las barbas de tu vecino veas quemar...

Nota oficiosa

La nota oficiosa facilitada a la Prensa con el resultado del Consejo está redactada en los siguientes términos:

Comenzó el Consejo dando cuenta el ministro de Estado de los asuntos de su departamento, y en vista de una invitación hecha por la Sociedad de Naciones se acordó presentar a las Cortes un proyecto de ley autorizando al Gobierno, a semejanza de lo hecho por otros países, a cooperar en forma proporcionada a la reconstrucción de Austria.

Se accedió a conceder a los labradores de Garet la indemnización por los perjuicios causados en Julio del año último con arreglo a los reconocimientos hechos por la Comisión que se nombró al efecto, descontando las cantidades que ya tienen percibidas y determinando las condiciones de entrega y reintegro del anticipo.

Se examinó el tratado comercial con Inglaterra, siendo aceptado en principios a reserva de las gestiones encomendadas a los ministros de Estado y Hacienda relativas a la rectificación de algunos detalles.

El ministro de Hacienda notificó al Consejo el éxito obtenido por la última emisión de Obligaciones del Tesoro y no obstante haberse restringido en la operación las pignoraciones, se ha cubierto a razón del 250 por 100 próximamente.

El de Trabajo dió cuenta de algunos asuntos pendientes y se le autorizó para solicitar en forma legal un crédito de 500.000 pesetas para atender a los gastos que ocasione la celebración del Congreso de Cámaras de Comercio de Ultramar.

El de Fomento informó de la forma en que está distribuyendo las cantidades que figuran en el presupuesto para hacer obras en los puertos, mereciendo la aprobación del Consejo.

Dió cuenta del estado en que se encuentra el expediente que se formula para la adquisición de trigo en el extranjero

Se autorizó al ministro de la Guerra para modificar el Real Decreto de 8 de Julio del 21 relativo a los oficiales del Cuerpo de Inválidos.

Fueron aprobados los siguientes expedientes:

De la Presidencia.—Declarando de utilidad pública a los efectos de la ley de expropiación forzosa de tres casas en Barcelona a propuesta del ministro de la Guerra.

De Guerra.—Varios de adquisición de material y de libertad condicional y otro concediendo la Medalla de Sufrimientos por la patria al teniente de Infantería don Juan Castilla.

De Hacienda.—Distribución de fondos del mes; autorización para la adquisición de una máquina de acuñar monedas y fijando el capital por que han de tributar varias sociedades extranjeras.

De Trabajo.—Rehabilitando a la Cámara de Comercio de Arévalo.

De Fomento.—Autorizando al ministro para la adquisición de dos grúas con destino al puerto de María y otro para el adoquinado del puerto de Alicante.

De Gobernación.-Autorizando al Ayuntamiento de Teruel para la aplicación del Real decreto de 4 de Agosto último sobre subsistencias.

De Marina.- Varios de libertad condicional y otro relativo al ingreso de los aprendices de maquinistas de la Armada

De Gracia y Justicia.- Varios de indulto de penas leves.

Millán Astray y el comandante Rueda a Melilla

A las ocho y veinte, en el expreso de Andalucía, han marchado el jefe del Tercio de Africa teniente coronel Millán Astray, el comandante Rueda y el capitán Ortiz de Zárate.

El comandante Rueda estaba destinado en el Cuerpo de Aviación, pero al enterarse de que iban a realizarse operaciones en Melilla, solicitó ir allá, habiéndosele dado el mando de la cuarta bandera del Tercio.

A despedirlos acudieron a la estación los generales Caro y Dabán, el ayudante del Rey señor Bigón, numerosos jefes y oficiales de la Legión y de Regulares, un diplomado de la Escuela de Guerra y varios jefes y oficiales de los regimientos del Rey, Saboya y otros de la guarnición.

También concurrieron muchos soldados que se hallan convalecientes.

Al arrancar el tren se dieron vivas a España, al Rey y al Ejército.

El señor Millán Astray contestó con un viva a la disciplina militar, que fué unánimemente contestado.

Ha sido muy comentada la presencia en la estación de tantos militares.

Lo que dice el director de Correos

El señor Rodríguez Viguri, después de haber despachado con el ministro de la Gobernación, recibió a los periodistas en su despacho oficial.

Manifestó que estaba muy satisfecho del trabajo que realizaban los oficiales y se lamentó de la falta de personal para tener bien atendido el servicio de las estafetas.

Hablando de las reclamaciones formuladas por los giros extraviados dijo que casi todos fueron impuestos durante los días 15 y 16 de Agosto, y se ignora a dónde fueron a parar. En estas condiciones hay catorce o quince mil giros que poco a poco vamos pagando.

Añadió que la Caja Postal de Ahorros ha pasado por momentos muy críticos, hasta el punto de haberse pensado en la adopción de ciertas medidas.

Un niño cae un pozo

El niño de dieciocho meses José Ruiz, que se hallaba con sus padres en la casa donde estos residen en el Cerro de San Isidro, cayó a un pozo.

Varios obreros que tuvieron conocimiento de lo que ocurría se arrojaron al pozo, con exposición de su vida, logrando sacar a la infeliz criatura.

Esta falleció a poco a consecuencia de los golpes recibidos.

Jóvenes, si teneis gancho, comprar las madejas de lana en EL METRO que son las mejores y más baratas.

De Tetuán

El ferrocarril a Ceuta

Tetuán. A causa del mal estado en que se encuentra el material ferroviario de la línea de Ceuta a Río Martín, ha sido suspendido el servicio.

Los hijos del Raisuni

Tetuán.—Son esperados en esta plaza los hijos del Raisuni, que permanecerán en esta una larga temporada.

Se les está preparando una casa para que les sirva de alojamiento.

El general Martínez Peralta

Tetuán.—Procente de la Península ha llegado a esta plaza para incorporarse a su destino el general Martínez Peralta.

La repatriación

Tetuán. - Ha marchado a Ceuta la batería expedicionaria de Canarias que marcha a incorporarse a la guarnición de donde procedía.

El día 26 embarcará el batallón expedicionario de Sicilia.

El alto comisario a Melilla

Tetuán.—Hoy marchará a Melilla el alto comisario acompañado del general Gómez Jordana y de sus ayudantes.

El general Burguete permanecerá en aquel territorio un mes.

Asegúrase que en el momento que el alto comisario llegue a Melilla comenzarán las operaciones.

Le digo a V. que en gorras y boinas EL METRO no tiene quien le iguale; gracias amigo; lo veremos.

PROVINCIAS

Bilbao

El asalto al tren de Portugalete

Bilbao.—Ha sido detenido por la policía un individuo llamado Mario Escudero, como presunto autor del asalto del tren de Portugalete.

Dicho sujeto se hallaba escondido en una taberna y le fueron intervenidos folletos y hojas sindicalistas.

También se detuvo a Julio Fernández, amigo de Escudero.

Ambos han negado su participación en el delito, pero fueron conducidos a la cárcel, donde quedaron incomunicados.

Barcelona

Agresión contra un policía

Barcelona.—En la plaza de Málaga, de la barriada de Sans, al pretender el agente de policía don Pedro Jiménez cachear a cuatro individuos que formaban un grupo, fué agredido a tiros, resultando con una herida gravísima en el vientre.

Los agresores se dieron a la fuga, no siendo detenidos.

Cambó y la campaña de Marruecos

Barcelona.—«La Veu de Catalunya» publica otro artículo de Cambó acerca del problema de Marruecos.

Afirma que no será ocupado todo el territorio que nos pertenece con arreglo a los tratados internacionales, y dice que no ha oído todavía a un político solvente sostener que Marruecos haya de ser para nosotros una colonia que tengamos interés en colonizar.

Málaga

Intento de suicidio

Málaga. — Comunican de Benagalbón que un individuo llamado Miguel García, después de haber recorrido varias tabernas en unión de algunos amigos, cogió una cuerda y marchó al campo con propósitos de ahorcarse.

Cuando estaba haciendo la operación se presentó la pareja de la Guardia civil y obligó a Miguel a descender del árbol.

El presunto suicida fué conducido a la cárcel.

Santander

Fuerzas repatriadas

Santander.—A las diez de la mañana fondeó en el puerto el vapor «Romeu», conduciendo 460 soldados del regimiento de Talavera, de guarnición en Palencia.

El viaje lo hicieron con felicidad.

Se dispensó a las fuerzas un entusiástico recibimiento.

Jaén

Banderillero grave

Jaén.-En la corrida celebrada ayer tarde en la plaza de esta capital, el quinto toro alcanzó al banderillero Prieto, dándole una cornada en el vientre que le produjo la salida de los intestinos.

El estado de gravísimo.

Por 75 céntimos
UN TRAJE NUEVO
Tiñéndolo con los legítimos tintes que como especialidad vende
:-: JUAN DURAN VELILLA :-:
DROGUERIA CENTRAL
Alfonso XIII, números 1 al 7. - CORDOBA

EXTRANJERO

El Rey de España

Burdeos.—En el sudexpreso de Hendaya llegó el Rey Don Alfonso.

Le acompañaban el duque de Miranda y el Embajador de España en Francia señor Quiñones de León.

Fué recibido el Soberano por el prefecto del Garona, por el alcalde de Burdeos y por el general de la 18 Legión.

Don Alfonso permanecerá en esta población tres días, durante los cuales visitará los establecimientos de beneficencia.

Probablemente regresará el domingo a Madrid.

Dimisión del Gobierno inglés

Londres.—Lloyd George presentó al Rey la dimisión del Gabinete, que fué aceptada por el Soberano.

Este ha encargado de formar Gobierno a Bonar Law, pero éste ha manifestado que no se encargará del Poder si no cuenta con el apoyo de los unionistas, y en este sentido ha comenzado a hacer gestiones.

La ocupación de la Tracia

Constantinopla.—Los altos jefes y comisarios aliados han acordado que los kemalistas ocupen la Tracia sin pasar por Constantinopla.

Doscientos gendarmes kemalistas han salido por ferrocarril para aquella región.

La Medicina Casera y las Enfermedades Incurables

De día en día disminuye, el número de males que en otro tiempo eran reputados como de curación imposible; y acaso no está lejano el día en que, para bien de la humanidad hayan totalmente desaparecido tan tristes agurios.

Cualquier enfermedad puede convertirse en crónica y aun en incurable, y complicarse con otras, si el enfermo da lugar a ello con su negligencia o abandono de la higiene Y ese peligro es mucho más grave cuando se trata de enfermedades del pulmón o de los bronquios, por cuanto la afección, leve en sus comienzos, degenera fácilmente en tuberculosis.

Por el contrario, si se acude a tiempo empleando el remedio científico conveniente, que en el caso de que se trata es la Solución Pautauberge, conocida de los médicos como el medicamento soberano de las afecciones bronco pulmonares; no solamente se podrá evitar la terrible enfermedad, sino también curarla, o atajarla, cuando menos, en su desarrollo.

Porque, contra la opinión de muchas gentes que, erróneamente, consideran la tuberculosis como el tipo de las afecciones incurables, con lo cual engendran la desesperanza del enfermo induciendole a desdonar los medios curativos, es precisamente la tuberculosis pulmonar LA MAS CURABLE DE LAS ENFERMEDADES CRONICAS como, con su gran autoridad profesional, lo ha proclamado el profesor Grancher.

Y la mejor prueba la hallamos en la estadística de las defunciones por tuberculosis, al mostrarnos como la mayoría de esas defunciones fueron debidas al descuido de un catarro persistente, de una gripe insidiosa, de simples bronquitis repetidas.

Si cuando la enfermedad se implantó en el pulmón se hubiese acudido desde luego a la Solución Pautauberge, medicamento racional y científico contra toda clase de afecciones del pulmón o de los bronquios muchas familias no habrian tenido que lamentar el funestos desenlance que hoy les aflige, y que en infinidad de casos hubiese podido remediar la Solución Pautauberge.

Dr. PRUDENT.

Montilla, Fotógrafo
Trabajos fotográficos en todas clases.—Especialidad en ampliaciones y efectos de luz.—Calle de la Plata, n.º 4 —Córdoba.

SECCION RELIGIOSA

SANTOS DEL DIA

Hoy: San Wenceslao, mártir, San Feliciano, obispo, y Santa Irene, vírgen.—Mañana: Santa Ursula y 11.000 vírgenes y mártires y San Hilario, abad.

JUBILEO CIRCULAR

Hoy en la parroquial del Sagrario, costeado por la Iltma. Sra. Condesa de Cañete de las Torres, por su hijo don Juan Luís.—Mañana en la misma parroquial.

EN SANTA ANA

Hoy, a las cinco de la tarde, séptimo día de la novena que dedican las carmelitas descalzas a su seráfica Madre Santa Teresa de Jesús.

Hoy empezará un solemne tríduo para conmemorar la solemne canonización de la misma ínclita Santa, en la forma siguiente: Por la mañana, a las ocho, Misa de Comunin. Por la tarde, a las cinco, exposición de S. D. M., estación, Rosario, letanía cantada, sermón, que predicará el Reverendo P. Calixto de la Purificación, Trinitario; novena, gozos y reserva.

Costea los cultos del tríduo doña Sofía Fernández de Córdoba de Belmonte, en sufragio de su madre y hermano don Gonzalo.

EN SAN HIPÓLITO

Hoy quinto día del solemne septenario que la Congregación de Madres Cristianas, canónicamente establecida en dicha Real Calegiata, celebra en honor de su augusta Patrona la Santísima Vírgen María de los Dolores, con exposición de S. D. M., dando principio a las cinco y media de la tarde. Predicará el R. P. F. Javier Alcalá, S. J.

Costean el manifiesto los hijos de don Manuel Courtoy, por las almas de sus señores padres.

EN SAN PEDRO DE ALCÁNTARA

Hoy tercer día de la solemne novena que las religiosas terciarias franciscanas le dedican a su titular San Pedro de Alcántara. Comenzará a las seis de la tarde con exposición de Su Divina Majestad, a continuación se rezará la estación, sauto Rosario, letanía cantada, lectura de la norena, coplas al Santo, motete, concluyendo con la reserva.

Costea los cultos doña Antonia Abela, viuda de Molina, en sufragio de su esposo.

EN LAS ESCLAVAS

Ejercicios espirituales de San Ignacio de Loyola, para señoras, en la casa de las religiosas Esclavas del Sagrado Corazón de Jesús. Darán principio el día 4 de Noviembre y terminarán el día 11 con la Misa y Comunión general.

Los dirigirá el R. P. Rafael Cordón de la Compañía de Jesús, Superior de esta residencia.

Las señoras que deseen formar parte de esta tanda, tendrán la bondad de avisarlo con anticipación a la Madre Superiora.

Nuevo Restaurant Miguel Gómez
Calle Marqués de Boil (antes Morillos) 5
Teléfono 149
Plato del día: Solomillo de ternera con guisantes a la francesa.

Restaurant AMBOS MUNDOS
(ANTIGUO CERRILLO)
Vinos finos de las bodegas A. Pérez Barquero.
Se dan tapas especiales por el consumo de los mismos, de 11 de la mañana a 11 de la noche.
Plato del día: Pollitos a la financier.

Restaurant del Tourits'Bar
Victoriano Rivera (antes Plata.)—Teléfono 266.—Servicio esmerado y económico
Encargos a domicilio con prontitud.
— Bajo la dirección del acreditado cocinero —
D. PABLO BRUZO FUENTES
— — Plato del día: Filete a la milanesa. — —

FRANCISCO GIMENEZ CARO
JOYERO FABRICANTE
Reyes Católicos, núm. 1—Córdoba.

LA HERNIA
Grandioso invento Brinsson
SU CURACION
LA HERNIA (quebradura) no se cura radicalmente en los adultos. Asegurar la CURACION, es un engaño y demuestra desconocer el origen y proceso de la HERNIA. El INSTITUTO MODERNO de MADRID, PLAZA DE SANTA ANA, núm. 11, pral., garantiza la contención de la HERNIA MAS VOLUMINOSA con el GRAN INVENTO BRINSSON, última palabra de la Ciencia, y lo somete al examen de toda la clase médica. El sistema BRINSSON, permite todos los trabajos sin molestia, EVITA los peligros de la extrangulación, es invisible y el más científico. LOS NIÑOS SE CURAN RADICALMENTE.
FAJA BRINSSON
Modelo exclusivo para vientres voluminosos, operados y delicados. Recomendada para el estómago, riñón, hígado, matriz, etc. Se adapta como un guante, y reduce el vientre más rebelde. El especialista del INSTITUTO estará en CÓRDOBA los días 20 y 21 del actual; recibirá en el Hotel Simón, de 10 a 1 y de 3 a 7.
NOTA.—El Instituto Moderno de Madrid, único en España, construye toda clase de aparatos ortopédicos bajo dirección facultativa.

¿Mantequilla?
Se acaba de recibir la legítima mantequilla de «Hamburgo» en latas de 400 y 200 gramos, y para vender suelto, a precios sumamente limitados; pan de higo, de almendra, bloques de 1 kilo 1|2 y 1|4.
Aceite calidad superior filtrado y transparente, litro 1'90, la arroba 23 pesetas.
No deje de probar los riquísimos cafés de esta casa es su especialidad, concentración de aroma y esquisito paladar.
Extenso surtido en vinos y licores del Reino y extranjeros, coñac, ginebra, aguardiente dulce y seco, Sidra, champagne de la acreditada marca el «Gaitero», champagne varias marcas.
Ultramarinos Finos de Antonio Bustos Rodríguez.—Valladares, 1. (San Felipe). Se sirve a domicilio. Ventas al contado. Teléfono 352.
Nota.—Pasando la compra de 25 pesetas 2 por 100 descuento.

La Casa Martinez
COMESTIBLES FINOS
Acaba de recibir grandes remesas de Conservas de todas clases de las mejores marcas acreditadas.—Armas, 5.

Sarna
Roña
Se cura cómodamente en diez minutos sin baño, con el
Sulfureto Caballero
De venta en droguerías y farmacias.
En Córdoba: Centro Técnico Industrial y Farmacia J. Fuentes, D. Hornachuelos, 10

SAN ANTONIO
Almacén de carbones de todas clases
ANTONIO ORTIZ MOLINA
Plaza de España, sin número Teléfono 516
Antracita (cocinas económicas) 6 pesetas quintal.—Avellana graso (fragua) 5'50. Coke de gas 6. Cribado graso 6.—Granadillo Puertollano, etc. 5.—Carbón de encina superior 10.—Servicio a domicilio.

Fíjese V. bien
Dulce de membrillo, lata de 2 kilos, 4'00 pesetas.—Id. id. id. de 1 kilo, 2'25.—Id. id. por kilos, a 2'25.—Jalea de id. lata de 2 kilos, 4'50.—Id. id. id, de 1 kilo, 2'50.—Pasas racimales (lo mejor) a 3 pesetas kilo.—Almíbares de Trevijano lata de 650 gramos de Cereza, Albaricoque, Batata, Ciruela, Guinda, Pera, Cabello de Angel, a 2'30 pesetas.—Mermeladas, lata de 500 gramos, de Melocotón, Pera, Batata, Albaricoque, Cereza, Ciruela, Frambuesa, Fresa, Grosella, Guinda, a 1'60.
Miel de Caña, lata, a 2'10.—Manteca Esbeusen, lata de 400 gramos, a 5'25.
Ultramarinos finos de Francisco Triviño
Ramírez Arellano, núm. 17. — Teléfono 427. — Córdoba

INVENTO MARAVILLOSO, 1921
Para devolver los cabellos a su color primitivo, a los 15 días de darse una loción diaria con el AGUA DE COLONIA «LA CARMELA». Se emplea también como perfume en los usos domésticos, no manchando ni la piel ni la ropa, dándoles un brillo perfecto y una suavidad incomparable. Su acción es debida al oxígeno del aire, por lo que constituye una novedad; resulta más barata que cualquier agua de tocador. Ventas en todas las droguerías, perfumerías y farmacias de Andalucía.
Depositarios exclusivos para toda la región, Sucesores de Enrique Steinfeldt Regina, 3, Sevilla.

LOS SORDOS OYEN
La sordera vencida por la electricidad
El Director del Instituto Moderno de Madrid, UNICO Representante en España de la Casa Constructora del ACUSTICO ALEMAN, estará en CORDOBA los días 20 y 21 del actual, en el Hotel Simón. Con el Aparato Acústico Alemán, el sordo más sordo oye en el ACTO, los sonidos más débiles. LOS NUEVOS MODELOS recibidos superan a cuanto se conoce. Los más eminentes otólogos han reconocido que el Aparato Acústico Alemán es el invento más grande de este siglo. Tipos especiales para TEATRO, CONFERENCIAS, CONFESION, etc., y la última creación alemana para LARGAS DISTANCIAS, verdadera maravilla científica. El Acústico Alemán no tiene introducción en el oido y, por lo tanto, no lesiona la caja timpánica.
Desconfiad de los que ofrezcan aparatos acústicos eléctricos INVISIBLES, pues es un verdadero engaño, ya que no se fabrican en ninguna parte del mundo, por ser imposible. La Casa Constructora del Acústico Alemán, AVISA a su clientela española que sus AUTENTICOS aparatos sólo pueden ser vendidos en España por el INSTITUTO MODERNO de MADRID, plaza Príncipe Alfonso, 11, pral.
EN CORDOBA, días 20 y 21, en el Hotel Simón.—Se ruega pregunten siempre en el Hotel por el Director del INSTITUTO MODERNO de MADRID.

CURACIÓN DE LAS HERNIAS
INTERESA SABER: que el reputado y peritísimo ortopedista de Barcelona, con nombre oficialmente registrado Sr. Torrent, estará en Córdoba y en el hotel de España y Francia, únicamente el lunes día 23 del presente mes y recibirá todos cuantos herniados quieran hallar con sus notables aparatos un inmediato alivio y una curación pronta de sus hernias. Estos aparatos, que son el bello ideal de todos los pacientes porque dan salud y viven y que no molestan ni hacen bulto, amoldándose al cuerpo como un guante deben usarlos todos, absolutamente todos cuantos sufran dolencias, hombres, mujeres y niños, por ser el remedio verdad y el remedio único eficaz de todos los herniados. Miles de enfermos agradecidos los pregonan, infinidad de eminencias médicas los prescriben, como muchos son también los médicos que para sus propias hernias, con gran satisfacción, los usan. Si se quiere ahorrar salud, tiempo y dinero no debe nunca nadie comprar bragueros ni vendajes de clase alguna sin antes ver primero al especialista señor Torrent, de nombre registrado.
Acudid siempre á dicho especialista, no dejeis de visitarle, y tened muy presente que estará en Córdoba y en el hotel España y Francia, únicamente el lunes día 23 del presente mes.
NOTAS.—En Sevilla el día 21, en el Hotel Royal, plaza de San Fernando, núm. 19; en Huelva el día 22, en el Hotel Madrid; en Sevilla el día 24, en el Hotel La Suiza, y en Málaga el día 25, en el Hotel Alhambra, donde así mismo podrán visitarle todas cuantas personas lo deseen, desde las nueve de la mañana hasta las dos de la tarde solamente.—Talleres y despacho en Barcelona: Unión, 13—Casa Torrent.
Peligra vuestra salud.—Ojo en no ser engañados.—Se impone la verdad.
ADVERTENCIA.—Para evitar perjudiciales equivocaciones, debe saberse siempre que esta reputada casa nada tiene que ver con otros anuncios de nombres parecidos o iguales al de esta conocida casa y que pueden facilmente confundirse; todo el que quiera velar por su salud, debe tener un grandísimo cuidado en no equivocarse, cerciorándose, y asegurándose primero, siempre, de que realmente trata con el reputado especialista señor Torrent, de nombre oficialmente registrado, el único verdadero; debiendo, por tanto, buscar y preguntar siempre, en los hoteles, por el especialista señor Torrent de nombre oficialmente registrado, que es la garantía absoluta de curar todos los herniados.

CLINICA ROMERA
MARÍA CRISTINA, 4
CIRUJÍA GENERAL
RAYOS X
— Tratamientos eléctricos —
CONSULTA DE 2 A 4

Ministerio de Cultura 2006

¿NO SABE V. QUE

CON POCO DINERO PUEDE cambiar de color cualquier vestido, falda, blusa, etc, que por su uso haya perdido su color primitivo, convirtiendo la prenda que creía V. inservible, en nueva y en un hermoso color a su gusto? Visite V. cualquier Droguería, Colmado, Mercería, Ultramarinos de esta localidad, vea la carta de colores que fabricamos y pida un tubo de "IBERIA„

HAGA LA PRUEBA y quedará usted sorprendido del hermoso color que obtendrá.

TINTES

IBERIA

EL TINTE IDEAL PARA TEÑIR EN CASA

CULTIVOS VALENCIANOS

ESTABLECIMIENTOS DE E. VEYRAT HERMANOS

Horticultores Valencia

Especialidad en las variedades más finas de Naranjos, Mandarines, Limoneros y todas las demás clases de ARBOLES FRUTALES.

Las últimas novedades de Rosales, Claveles y Dalias

Cebollas de flores (siembra de Otoño), Jacintos, Anemones, Ranúnculos, Tulipanes, etc., etc., legítimos de Holanda.

Semillas de forrageras Alfalfa, Zulla, Remolachas, etc., de legumbres y de flores.

Semillas de Pinos y de Eucaliptus Glóbulus (procedencia australiana) garantizada. Catálogo a quien lo solicite.

DEBILIDAD, NEURASTENIA
CONSUNCION, CLOROSIS
CONVALECENCIA

MARCA

ANEMIA

Hémoglobine
VINO Y JARABE **Deschiens**

Todos los Médicos proclaman que este Hierro vital de la Sangre CURA SIEMPRE. — Es muy superior á la carne cruda, á los ferruginosos, etc. Da salud, fuerza y hermosura á todos. — PARIS.

SHELL

Gasolina perfecta.
petróleo, kerosina y sus derivados.

GASOLINA a 0'72 litro en el local para la venta situado en el taller de reparaciones el MOTOR, frente a Pequeña Velocidad —Servida a domicilio a 0'73.

Para informes y pedidos a FRANCISCA FERNANDEZ, León Torrellas, 29, 2.º perecha.—Teléfono 630.—Córdoba.

PHŒNIX

: : ASEGURANCE COMPANY LIMITED : :

LONDRES

Fusionada con la Compañía

Pelican y British Empire Life Office

COMPAÑIA INGLESA DE SEGUROS CONTRA INCENDIOS

Establecida en 1872

LEGALMENTE AUTORIZADA PARA TRABAJAR EN ESPAÑA CON ARREGLO A LAS DISPOSICIONES DEL CODIGO DE COMERCIO VIGENTE Y DE LA LEY DE 14 DE MAYO DE 1908

Depósito constituido con arreglo a la ley para garantizar sus operaciones en España.

Director Apoderado de la Sucursal Española: PROSPER C. LAMOTHE

Castelar, 5.—Málaga

Subdirector en la provincia de Córdoba FEDERICO SALIDO, Conde Arenales, 3

LA UNION Y EL FENIX ESPAÑOL

Compañía de Seguros Reunidos

Capital social. . . . . 12.000.000 de pesetas.

COMPLETAMENTE DESEMBOLSADO

CINCUENTA Y OCHO AÑOS DE EXISTENCIA

Representantes en todas las provincias de España, Francia, Portugal y Marruecos

Seguros sobre la Vida.--Seguros contra Incendios.

Seguros de Valores :-: Seguros contra accidentes :-: Seguros Marítimos

Subdirección para Córdoba y su provincia

Oficinas: Calle Claudio Marcelo, núm. 13

BEBED el mejor de los amontillados

MARINELLA

de Pérez de Ayala Hermanos y C.ª

Bollullos del Condado (Huelva)

SOCIEDAD ANONIMA CROS

BARCELONA

Grandes fábricas de Abonos y Productos Químicos en Badalona, Alicante, Sevilla y Santander

Abonos y Productos para la Agricultura.--Superfosfatos, sulfato de Amoniaco, Sales postá icas de Stas-furt (Alemania). Nitrato de Sosa de Chile. Abonos confeccionados para todos los cultivos. Nitrato de Amoniaco. Sulfatos de Cobre y Hierro para el viñedo.

Productos Químicos Industriales.-Acidos Sulfúrico, Clorhídrico, Nítrico y Acético. Bisulfito y Bisulfato de Sosa. Cloruro de cal marca Flix. Cloratos de Sosa, Potasa y Barita. Nitrato de Sosa y de Bario. Sosa cáustica para jabones. Sulfuro de sodio.

PRODUCTOS PUROS PARA FARMACIA Y LABORATORIO.

Servicio gratuito de análisis de tierras y literatura agrícola

Precios y pedidos: **Agencia de Córdoba, Gran Capitán, n.º 19**

Casas, cortijos, campos,

huertas; se gestiona la compra, venta y cambio con toda actividad y reserva. Alejandro Martínez, León Torrellas (Huerto)

RAFAEL DIAZ FERNANDEZ

PINTOR DECORADOR Y DORADOR

PEREZ DE CASTRO, NUMERO 6.—CÓRDOBA

Decorados en todos estilos y procedimientos.—Construcción y dorados de altares y objetos de Iglesia — Restauración de Imágenes — Decorados interiores en relieve. —Especialidad en trabajos de escenografía.

ALMACEN DE MADERAS

de todas clases y MAQUINA de ASERRAR de

MANUEL MORALES

Ollerías, núm. 35 Córdoba

Academia Navarro-Sotomayor

Se garantiza rápida preparación para Carreras Militares y de la Armada, Correos, Telegrafos y Peritos Agricolas.—Clases generales y especiales - Idiomas: francés, inglés. alemán e italiano Métodos de intenso y constante trabajo para el alumno.

Director: Don Alfredo Navarro, Teniente Coronel diplomado. — Fernando de Córdoba, sin número.

Casa en el campo

Desde el dia se arrienda, hermoso e higiénico departamento alto y bajo, amueblado, en la hacienda de «Santa Emilia», próxima a la de «San Vicente» y El Brillante, a menos de dos kilómetros de la población.

Informa Antonio Conrotte y Barbero, Oficinas de la Compañía de Seguros «La Estrella», Plaza del Angel, núm. 8. (San Hipólito). Córdoba.

CERVEZA. «LA MEZQUITA» de la Fábrica del Excemo. Sr. Marqués de la Mota de Trejo. Esta insuperable cerveza se sirve a los precios de Fabrica en el Depósito establecido en el almacen de bebidas de Antonio del Pozo, Reloj, 1. Teléfono 100. Desde una docena, se sirven a domicilio.

Propietarios y patronos

Asegurad a sus criados y obreros, cocheros, carreros, choffeurs, de los accidentes del trabajo, incluso la hernia y de responsabilidad civil, en la Sociedad de Seguros LA ESTRELLA que tiene excelente servicio médico farmacéutico y se hace responsable del pago del subsidio, indemnizaciones por los accidentes que tenga, a primas equitativas, relevando al patrono de la responsabilidad que la Ley le impone.

Organización en toda la provincia. Subdirecto-Antonio Conrotte y Barbero. Oficinas en Córdoba. Plaza del Angel, 8. (San Hipólito).

Se alquila espacioso local para oficinas y amplio piso para vivienda. Razón Plaza Doblas, 1 o Cárbonell y Morand, 28.

No IRRITAN, no producen NAUSEAS ni COLICOS

PURGANDOSE A TIEMPO SE EVITAN MUCHAS ENFERMEDADES

SE CONSIGUE TENIENDO SIEMPRE EN CASA LAS SALES PURGANTES DE MEDIANA DE ARAGON

TOMAN DISUELTAS EN AGUA TIBIA EN AYUNAS

5 Ptas Frasco de 10 á 12 PURGAS

Medias y calcetines

Se hacen a máquina a la medida, de inmejorable calidad y a precios económicos.

Calle Don Rodrigo, núm. 96.

Se arrienda. Habitación. con ventana a la calle. propia para oficina o cosa análoga. Alfonso XIII, 50.

Se vende una zafra de 50 arrobas, un tostador de café y una máquina de hacer cadeneta. marca Singer. Armas, 5 almacen.

Se arrienda por parcelas, en el cortijo de Malabrigo término de Torres-Cabrera, desde 20 fanegas en adelante. Para tratar en Córdoba, calle Emilio Castelar, núm. 80.

Cebada. Del pais, superior, se vende a 10,50 pesetas fanega y ARROZ blanco superior a 0'70 kilo, en los almacenes de Antonio Alvarez Gavilan, Pedro López, 13. (Frente a la casa de Banca de los señores Pedro López e Hijos) de 8 a 1 y de 3 a 8.

Casa en Cerro Muriano

Frente al cerro de la Mocha, con buenas vistas al monte, de jara y pinar, con todas las condiciones de higiene, a muy poca distancia de la Plaza de Vista Alegre, se arrienda o vende casa de nueva construcción. compuesta de cinco habitaciones con cielos rasos, cocina, grandes ventanas con hierros encristaladas, buen patio, cuadra, pila y retrete.

Informa Antonio Conrotte y Barbero, oficinas de la Sociedad de Seguros «La Estrella». Plaza del Angel, núm, 8. (San Hipólito), Córdoba.

Queso manchego, en aceite, de calidad superior kilo 5'75 pesetas; idem Bola crema de la crema, Gruller, Roquefor, se acaban de recibir de procedencia y calidades superiores. Precios muy reducidos y sin competencia.

Ultramarinos finos de Antonio Bustos Rodríguez, Valladares, 1. (San Felipe). No deje de hacer sus compras en esta casa, y se alegrará

Arrendamiento y venta

Se hace desde el día de varios pisos independientes en la finca «Mirabueno». Tambien se alquilan o se venden dos casas situadas en la aldea de Trassierra. Darán razón Sánchez de Feria. 15.

Venta de un camión

Semi-nuevo, marca Dennis de 4 toneladas. Puede verse y tratar, en la Plazuela de Don Gome, 2. Córdoba.

Se arrienda un piso en la casilla de Murillo frente a la fábrica del Marqués del Mérito. Para tratar en la misma.

CORSETERÍA MADRILEÑA

Especialidad en Corsés-Fajas. — Fajas y Corsés Rectos.

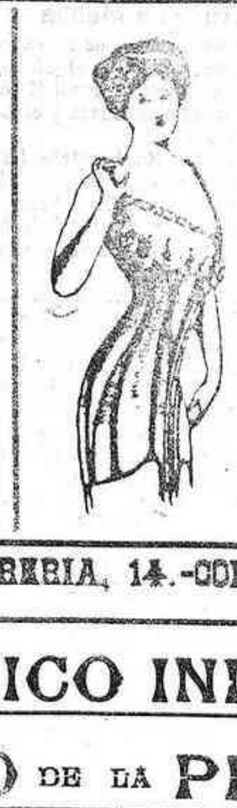

No hacer ningún encargo sin antes visitar este establecimiento

LIBRERIA, 14.-CORDOBA

PURGYL

PURGOLAXANTE IDEAL

ACTIVO-AGRADABLE

OBRA SIN COLICOS

Siempre eficaz

El más fácil de tomar por los niños

Dosis: Laxante: 1 ó 2 pastillas; Purgante: 2 ó 3 pastillas

Para los niños la mitad es suficiente

De venta en farmacias y droguerías

MONTET, Farmacéutico

22, Avenue de Neuilly
Neuilly s/ Seine (Francia)

POR MAYOR CURIEL & MORAN
Aragón, 228
BARCELONA

El café el Indio

Es hasta el dia, por su clase, el que supera a todos los conocidos. De venta en el almacén de comestibles y chacinas de Angel de la Peña. Juan Rufo, 26 y 28. Teléfono, 482.

Pérdida. De un bolso con boquilla de pasta y glacé azul marino desde la plaza de Gerónimo Paez a la calle Tenderos Rey. 17, dondo se gratificará a la persona que lo entregue. 2—

Desde el dia se arrienda la casa calle Arroyo de San Rafael, número 8. Razón Cister, núm. 3.

Almoneda de dormitorio completo, camas, cómodas, sillas, mesa de comedor, paragüero, y otros objetos. Muñoz Capilla, núm. 6. 10—

Se arrienda por temporadas o por años un piso alto en la casa de recreo de la finca el «Duende» y se vende un coche manola semi-nuevo; también se venden aceitunas de verdeo en la calle Alfaros, número, 26. 3—

Se vende cama de madera para persona, una cama-cuna con colchón sommiers, un sillón de rejilla para niño y otro de gutapercha; todo nuevo. Horas de verla de 3 a 5 de la tarde en la calle Alamos, núm. 10.

Vendo máquina escribir Yost, nueva. motor trifásico 3-5 HP. 115 voltios: lijadora; máquina de soldar sierras y afilarlas. El lote de las 4 máquinas en pesetas 1.500. Cister, 4. Córdoba.

Se vende una noria y maletaje de hierro en buen uso. Para verlo y tratar calle Molinos Alta sin número. Fábrica de curtidos.

Piano Manubrio

Se vende en buenas condiciones. Informarán Moriscos, 19. 10

Se vende una casa en la calle Librería, otra en la calle Morería, y otra en la calle de la Banda de esta capital. También se vende en Cerro Muriano una buena casa con su huerto, compuesta de cuatro fanegas de tierra con bastantes arboles frutales y un buen pozo con su motor eléctrico. Se coloca dinero sobre hipoteca a un interés módico. Razón calle Mascarones. núm. 11. Córdoba. 4—

Almoneda. Se venden unos muebles, alhajas y varias cosas, sin corredores, de 3 a 6. Muñoz Capilla, 4. 6—

Se arrienda en Trassierra un piso, por temporadas o por años, o se vende la casa. Razón Julio Berell, núm. 1. 8

Se alquilan pianos de manubrio con música moderna, para bailes y fincas de campo, por horas o contrata. Razón Muñoz Machado, 9. Córdoba. 4—

Miel y meloja al detall y por arrobas se vende, riquísima, procedente de lo mejor de la sierra, elaborada con pureza e higiene. También se vende cera virgen al detall, por kilos y torales grandes. Emilio Castelar, 67. 5—

Venta de puertas de calle, de cristales. Para verlas, Almagra, número 83. 6—

Puertas se venden varios pares y un balcon. Razon Cabezas, número 1. 4—

Fajas Higiénicas

Llamamos la atención del público para que no confunda esta casa con otras que se anuncian desconociendo la confección de estas fajas, únicas aprobadas para la curación de enfermedades del vientre y premiadas con este abjeto por el jurado de la Exposición Regional.

SE HACEN CORSÉS A MEDIDA

No equivocarse

Leonor Vázquez de Corredor

POMPEYOS, 5.—CORDOBA.

DIARIO DE CÓRDOBA

PERIÓDICO INDEPENDIENTE

DECANO DE LA PRENSA LOCAL

Setenta y tres años de publicación no interrumpida

Extenso servicio telegráfico de España y el Extranjero. — Noticias de la capital y de la provincia — Informaciones gráficas. — Colaboración literaria. — Corresponsales en toda la provincia

TARIFA DE ANUNCIOS

En 1.ª plana		Ptas. 1'00 línea	
En 2.ª »	GACETILLA y ANUNCIO entre gacetillas	» 0'50	»
	ANUNCIO intercalado en el resto del texto	» 0'45	»
	» en «Avisos útiles»	» 0'40	»
	» corriente	» 0'35	»
En 3.ª »	ANUNCIO intercalado en la información telegráfica	» 0'60	»
	» corriente	» 0'25	»
En 4.ª »		» 0'10	»

Anuncios con emplazamientos especiales o que sean elegidos por el anunciante, dentro de cada grupo, y comunicados, artículos industriales y análogos, una vez aceptada la publicación de los mismos. . . . . Precios convencionales

Bonificaciones en los precios de esta TARIFA.

Al suscriptor, si se trata de anuncios de su exclusivo interés, 50 %

TARIFA DE ESQUELAS MORTUORIAS Y DE MISAS

Ancho de dos columnas y altura de 20 a 22 líneas (tamaño corriente)

En 1.ª plana	Encabezando las dos primeras columnas o del centro	Ptas. 100	cada día
	Encabezando las dos últimas columnas	» 80	»
	Al pie de la plana	» 60	»
En 2.ª »	En el lugar que permita la composición de la misma	» 40	»
En 3.ª »	En el lugar que permita la composición de la misma	» 15	»

Tamaños distintos de los anteriores, precios proporcionales, a menos que se trate de media o más de media plana, en cuyo caso los precios serán convencionales.

BONIFICACIONES.—Sólo se cobrarán 5 pesetas por la Esquela Mortuoria del suscriptor, en 3.ª plana a 2 columnas, tamaño corriente.—El suscriptor pagará tan sólo 5 pesetas por la Esquela Mortuoria de las personas de su familia que vivan con él, lo mismo que por la Esquela de Misas de cualquier persona de su familia.

En todos los demás casos se concede al suscriptor rebaja del 50 por 100.

TARIFA DE ANUNCIOS EN LA "SECCION RELIGIOSA,

Anuncios de defunción, de misas y demás cultos que hayan de celelebrarse a expensas de particulares, no excediendo de 15 líneas y en la forma acostumbrada, Ptas. 2'50 cada día

BONIFICACIONES.—Sólo se cobrará 1 peseta por el anuncio de defunción del suscriptor.—El suscriptor pagará tan sólo 1 peseta por el anuncio de defunción de las personas de su familia que vivan con él y por los anuncios de misas de cualquier persona de su familia y demás cultos que hayan de celebrarse a sus expensas.

TODOS LOS BENEFICIOS se entienden en el supuesto de que el suscriptor haya satisfechoe el primer trimestre d suscripción y esté al corriente en sus pagos.

LA UNIDAD TIPOGRAFICA DE MEDIDA será siempre la línea del cuerpo 10, al ancho de una columna. (La altura de 4 líneas del cuerpo 10 es aproximadamente 15 milímetros.)

(c) Ministerio de Cultura 2006