Logroño.--Año XX.---Número 6.137

PRECIOS DE SUSCRIPCIÓN

EN LOGROÑO, UNA PESETA AL MES.
FUERA DE LA CAPITAL, trimestre adelantado, TRES PESETAS. Trimestre vencido, TRES PESETAS VEINTICINCO CÉNTIMOS.
EXTRANJERO, SIETE PESETAS trimestre.

Anuncios á precios convencionales.
Comunicados, á UNA PESETA línea.

Número suelto, 5 céntimos

LA RIOJA

DIARIO IMPARCIAL DE LA MAÑANA

FRANQUEO CONCERTADO

Domingo, 25 de octubre de 1908

REDACCIÓN, SAGASTA, 25, BAJOS
Administración, Portales, núm. 50, Librería
Apartado de Correos, núm. 28

No se devuelven los originales, aunque no se inserten.
No se admiten artículos que no procedan de los colaboradores ya designados.
Se considerará que continúa suscripto al periódico todo abonado que no devuelva á la Administración sus números después de terminada la suscripción.

Número atrasado, 10 céntimos

R. de Eguren, Ingeniero; sucesor de Ahlemeyer
BILBAO

Despacho y almacenes: Gran-Vía, 35. Oficina técnica y talleres: P.ª Elíptica, A. | Correspondencia: Apartado, 122. Telegramas y telefonemas: Deeguren

Estudios, proyectos é instalaciones de Centrales de Electricidad, para alumbrado y fuerza; teléfonos, telégrafos galvanoplastia, etc., etcétera y aprovechamientos de aguas en general.

Turbinas hidráulicas con regulador automático; dinamos, motores, transformadores, aparatos eléctricos, calderas y máquinas de vapor, bombas y maquinaria en general.

Alambres y cables, aisladores, soportes, postes inyectados, ventiladores eléctricos, lámparas de arco voltáico y de incandescencia.

Grandes almacenes de materiales eléctricos.

Talleres de reparaciones completas de maquinaria eléctrica y construcción de colectores, cuadros de distribución, aparatos y accesorios eléctricos m v d

✝

PRIMER ANIVERSARIO

Se celebrará por el alma de

D.ª Sandalia Aguinaga de Pozo

el día 26 del corriente
A LAS 10 DE LA MAÑANA
en el Convento de Carmelitas

La familia agradecerá la asistencia al acto y suplica una oración.

Logroño, 24 octubre de 1908.

El Emmo. Sr. Cardenal-Arzobispo de Burgos concede 200 días de indulgencia por cada Misa que se pique, Comunión que se ofrezca, Paternoster ú otra de las oraciones aprobadas por la Iglesia que se rece en sufragio del alma de la finada.

PEREDA OCULISTA, Muro de la Penitencia, 18, ent.º Consulta diaria y operaciones de 11 á 1, y de 3 á 4.—Gratis á los pobres.

Dr. Iriarte Consulta general y DE LA MATRIZ 11 á 1.-Sagasta, 14, 2.º

A. ANTA
MOBILIARIOS COMPLETOS
FRENTE al TEATRO

CABLES INGLESES
PARA DESFONDES
CALIDAD INMEJORABLE
Pídanse precios á
Garteiz Hermanos, Yermo y C.ª
BILBAO
Depósito de Maquinaria Industrial y Agrícola

Aviso al público

Ha llegado el reputado **dentista** de Bilbao
D. Juan Garaita
Consulta de 9 á 1 y de 3 á 6.
Ofrece su gabinete **Hotel París.**

Pasta de café

Recomendamos á los consumidores de café el uso de esta pasta, producto compuesto de café y azúcar de primera calidad é indispensable para las familias, porque además de constituir uno de los principales desayunos se obtiene un cuarenta y tres por ciento de economía sobre el procedimiento comúnmente usado. Venta en Ultramarinos.

CHOCOLATE Y CAFÉ
Tomadlo siempre de LA FE, que cosa rica es.
Daoiz y Velarde, 15, Santander a

SEÑORITA FRANCESA
da lecciones de francés é inglés
Calle del Puente, núm. 10

Comisión provincial

Bajo la presidencia del señor Infante y la asistencia de los señores Reboiro, Negueruela y Herreros de Tejada celebró ayer sesión la Comisión provincial, adoptando los siguientes acuerdos:

Admitir la excusa de los cargos de teniente alcalde y concejal de Nalda á don Pablo Bazo Ruiz.

Imponer á los secretarios de Ayuntamiento que no han remitido el balance de septiembre y á los depositarios que no remitieron la cuenta del tercer trimestre, la multa de 25 pesetas.

Aprobar el repartimiento de arbitrios extraordinarios girado por el Ayuntamiento de Cihuri para cubrir el déficit del presupuesto, si bien deduciendo las cuentas correspondientes á 6 vecinos en cantidad equitativa con relación á lo asignado á otros contribuyentes

Idem el repartimiento de arbitrios extraordinarios girado por el Ayuntamiento de Fuenmayor para cubrir el déficit del presupuesto.

Quedar enterada con agrado de la Memoria presentada por el señor diputado don Pedro Ruiz Santolaya, respecto del resultado obtenido en el séptimo Congreso Agrícola de Castilla la Vieja, celebrado en Santander durante los días 25, 16 y 17 del actual, y dirigir atentas comunicaciones de gratitud á las Corporaciones provincial y municipal de Santander, vicepresidente de aquella Comisión provincial don Avelino Zorrilla, alcalde de esta capital don Alfredo Muñoz, concejal don Cayetano Melguizo y al propietario y cosechero de vinos de Haro don Arturo Marcelino, por las atenciones, ayuda y agasajos que han dispensado al representante de esta provincia en dicho Congreso.

Adquirir seis ejemplares del mapa de la provincia de Logroño, editado por los señores hijos de Alesón y uno del plano de Logroño levantado por el jefe de Estado Mayor don Gabriel Vizmanos.

Admitir en el Manicomio en concepto de observación, á la demente Felisa Tobía y acordar la salida de la casa de Beneficencia de dos acogidos que solicitan dos vecinos de Bermeo (Vizcaya).

Aprobar varias cuentas por distintos servicios y suministros hechos á las dependencias y establecimientos de la Diputación.

Pasar á Contaduría para la publicación del extracto en el *Boletín oficial*, las listas de peones auxiliares empleados en la conservación de carreteras durante el mes de septiembre, y las cuentas de gastos ocasionados en la conservación de los edificios Diputación, Asilo provincial, Hospital y prisión Correccional.

Aprobar las cuentas de los gastos ocasionados con motivo del viaje de su alteza real la infanta doña Isabel á esta capital durante el mes de julio último.

En sesión secreta se informaron al señor gobernador civil de la provincia los siguientes expedientes:

Reclamación producida por don Eugenio Sáenz, vecino de Tudelilla contra el procedimiento de apremio que el Ayuntamiento le sigue para hacer efectiva cierta cantidad que adeuda.

Recurso de alzada interpuesto por don Salvador Alguea, vecino de Bañares, contra providencia de la Alcaldía, imponiéndole multa por pastoreo abusivo.

Idem interpuesto por don Lorenzo Soto, vecino de Lagunilla, contra providencia de la Alcaldía, imponiéndole multas por actos de pastoreo.

Proyecto y expediente instruido á instancia de don Marcelino Larios, vecino de Talavera de la Reina (Toledo), solicitando autorización para establecer una línea conductora de energía eléctrica para suministrar luz á Villoslada de Cameros.

Proyecto y expediente incoado á instancia de don Benito del Campo Rubio, vecino de Rodezno solicitando autorización para derivar del río Najerilla 2.500 litros de agua por segundo para aprovecharlos en la producción de fuerza motriz, transformable en energía eléctrica.

RIOJA BAJA

CALAHORRA, 24.—La compañía de verso que dirige don Rafael Picó, que debía debutar mañana 25, se queda para otra ocasión, pues por causas que se ignoran no parecen los artistas, perdiéndose una regular temporada, puesto que en la población corre la moneda, y en la función del *Tenorio* la entrada siempre es rebosante, y si se repite al siguiente día de puesta en escena, no decae la animación: tal es la afición que hay en ésta por ver la obra del inmortal Zorrilla.

—Retirados los nubarrones que amenazaban con lluvia, ha quedado un tiempo despejado, pero con un viento Norte que nos señala la necesidad de las prendas de abrigo y lo útil que son los artefactos de calefacción en oficinas, casinos y en las tertulias nocturnas

—La fabricación del pimiento terminará en breve, pues el fruto floja, quedando poco en el campo, y éste será fácil no se pueda utilizar, porque los fríos lo dejan inservible, y si una helada le cae encima, cosa probable, se terminará antes.

—Ayer ocurrió una riña en la calle Grande, y, según me informan, obedece á sentirse algunas personas molestadas con el nuevo semanario *El Tonto*, que el último domingo hizo poca gracia al señalar con iniciales (que en sí nada dicen) la elección de obras teatrales, y en las que parece se indicaba á hermosas señoritas dignas de más respeto, lo que ha sido muy comentado durante la semana y censurado, decayendo la gracia que *El Tonto* hizo en los números anteriores.—MURO.

Nueva junta.-Un ruego.-Bautizo. Viajeros.--Nacimiento.

ALFARO, 23.—Ayer por la tarde se reunió la Asociación de Ganaderos de esta ciudad, en casa de su secretario don Antonio de Blas, para tratar del nombramiento de la nueva Junta directiva para el año que viene y otros asuntos relacionados con esta Asociación.

La Junta directiva quedó constituida en la forma siguiente;

Presidente don Andrés Jiménez vicepresidente don Nicasio Casas, depositario don Francisco Lestau, vocales don Emilio O. de Toledo, don Manuel Castillo Iribarren, don Bruno García y don Matías Ramos.

Se acordó manifestar al muy ilustre Ayuntamiento que esta Corporación acepta el arriendo de los pastos que el primero le ofreció abonando la cantidad de 1.000 pesetas anuales en el caso de convenir este precio al Ayuntamiento.

Se acordó además conceder al depositario municipal don Atanasio Fraile el cargo de auxiliar del de la Asociación, con idénticas atribuciones anejas al cargo.

—Desde hace tiempo y por considerarlo de importancia me había propuesto dirigir un respetuoso ruego á la Dirección de Obras públicas de la provincia. Pero aprovechando la ocasión de que varias personas me han hablado del particular, veo llegada la hora de emitirlo.

Consiste en que, parte del muro bajo, donde se halla situada la posada de «El Serrador» ofrece una comba de consideración que, cuando menos se piense, puede venirse abajo, con riesgo de la posada y edificios vecinos,

Además, precisa sustituir la valla de piedra, que lo bordea en su parte superior por otra de hierro; porque la que hoy tiene, á causa de se grosor, se presta admirablemente para que los chiquillos desde muy antiguo vengan haciendo equilibrios, propinándose de vez en cuando sendos porrazos, como le ocurrió á un niño hace pocos días, con la buena fortuna de caer al foso que hay al pie del muro en el preciso momento de circular agua en abundancia, que sirvió para remojarlo y amortiguar el golpe.

Por lo expuesto puede comprenderse la necesidad de arreglar el muro y la valla y no dudamos se estudiará el asunto con la atención que merece.

—Ayer á las dos de la tarde fué bautizado en la iglesia de San Miguel el niño de nuestros distinguidos amigos los señores de Herrán, apadrinandolo don Ramón López Montenegro y su señora.

El digno párroco don Pedro Sanz, que le administró el bautismo, impúsole los nombres de Ramón María Calixto.

Con tan grato motivo reiteramos á los señores de Herrán nuestra más completa enhorabuena,

—Salió para Zaragoza la distinguida y elegante señorita Luisa Aldecoa.

Para Sama (Asturias), nuestro simpático y joven amigo don Protasio Rueda Mesanza.

—Con toda felicidad ha dado á luz en Bilbao un robusto niño nuestra distinguida paisana doña Pilar Zapata de Ibarra.

Ambos se encuentran en satisfactorio estado.

Desde estas columnas enviamos á tan distinguidos amigos, nuestra más sincera felicitación.

Ecos del campo -Mercados. Viajeros.

AUTOL, 23.—Nos encontramos en plena recolección de la uva, siendo poco el fruto recolectado, pués además de la plaga filoxérica castigaron el viñedo algunos pedriscos.

Después de las abundantes lluvias, sigue el tiempo con tendencia á caer más agua, estando suspendidas las operaciones de la siembra, hasta que se sazonen las tierras.

—El mercado de vinos, con alguna animación, cotizándose este caldo á 2'75, 3 y 3'25 pesetas los 16'04 litros (equivalencia de la cántara), el tinto, y á 3'50, 3'75 y 4, el clarete. El aceite se paga á 20 pesetas, la misma medida; el trigo, á 11'25 pesetas los 43 kilos; cebada, á 5'50 los 39 idem; centeno, á 7'25 los 40 idem; las habas, á 7'50 los 32 idem.

—Después de pasar corta temporada en Villa-Fernanda, al lado de sus hijos, salieron para Zaragoza la señora doña María Pulido y su hijo don Fernando Valcárcel

Se encuentran entre nosotros los jóvenes hermanos señorita Laura y Zósimo Ruiz, procedentes de Arnedo.—S.

DEL DIA

EL FRIO

No parece sino que es verdad incontrovertible que las estaciones han cambiado.

Desde los últimos calores, sin transición apenas, hemos llegado á días que si no de invierno riguroso, mucho se asemejan á los tristes de diciembre.

El otoño, tan hermoso en toda la Rioja, rompe este año su bondad y aquellos días plácidos, de agradable temperatura, de suave caricia para el cuerpo, que venían á ser algo así como la preparación para sufrir las crudeces del helado cierzo han desaparecido hasta el presente.

Del calor hemos pasado al frío, constituyendo en la actualidad el problema para todas las familias las preparaciones del confort necesario para sobrellevar en santa calma las largas veladas invernales.

Vienen á ser éstas algo así como el complemento de la vida, puesto que sirven de expansión á las cotidianas faenas del día y á la par constituyen el medio necesario para la confraternidad de los individuos.

Todo en la vida tiene su lado jocoso, y las tertulias *familiares* lo han presentado siempre. No me he de ocupar yo de ello puesto que plumas mucho mejor cortadas que la mía ya lo han hecho, pero al hablar de que éstas se han de inaugurar muy pronto, sí me ha de ser permitido exponer las simpatías que me inspiran, siquiera no sea más que por la sencillez de costumbres que representan.

¿Dónde hay nada más hermoso que una familia reunida en confortable habitación contestando el amoroso padre á las mil preguntas que los pequeños hijos le dirigen en su curiosidad infantil.

En ese rato de expansión se olvidan los sinsabores de la vida las contrariedades del día y el continuo batallar de la sociedad. Todo se considera pequeño y resalta doblemente la grandeza de cariño que uno profesa á los suyos.

Siquiera bajo otros mil aspectos no sea apetecible el invierno, bajo el punto de vista dicho bendigamos al frío, que acerca á los seres en las largas *veladas*.

P.

Sección de Arnedo

Velada.—Descanso dominical.—El del tambor.—Viajeros.

ARNEDO, 24.—En el casino «La Amistad», anoche entretuvo al público, con gran maestría, el prestidigitador don José Serrano (El Brujo Moderno). Juegos de cartomancia, de hipnotismo y de magia hubo muy bien presentados y el público quedó satisfecho de la labor del «Brujo», que ha de dar otras varias sesiones en noches sucesivas.

A la velada improvisada concurrieron pocos socios, pero en otras noches tendrán ocasión de ver el trabajo, que ejecuta con mucha habilidad y limpieza.

—Hoy se ha dado á saber aquí la disposición recordando el cumplimiento de la ley del descanso dominical, una especie de segunda edición de la obra, en vista de que estaba ya agotada y archivada la primera; pero que viene encuadernada con mucho lujo y que pocos serán los que se queden, por lo pronto, sin conocerla.

Desde el domingo tendremos descanso obligatorio, permitiéndoselo en ciertas horas á las taberneras, y por ende el cansancio obligatorio también á los habituales consumidores, esperando la hora de la reapertura como... vino bendito, porque estarán abiertas unas horas por la mañana y se volverán á abrir por la tarde y noche, en estos meses de invierno, hasta las ocho.

—El tamborilero de los fantoches, que es el colector de la chiquillería, continúa ensordeciéndonos con su magnífico tambor. Ya que no sea bueno, que lo sea abundante. Debe haberse hecho esa cuenta y pretende ensordecernos con sus continuos redobles. Para tormento mío le tengo frente á casa, y no debe cansarse el hombre nunca, á juzgar por el ruido. De tal modo me he acostumbrado, que toda la noche creo estar oyéndole.

El, con seguridad, dirá con Quiñones de Benavente:

Uno ha de hacer lo que sabe

Lo comprendo, y nada más lejos de mi ánimo que dar la contestación con los mismos versos que leemos después:

—Que los lleve Barrabás
con más erres y más ruido
que carro por pedregal.

Que sin salir de Arnedo viva de sus fantoches, pero que deje descansar el tambor.

—Ha salido para Miranda de Ebro, para tomar posesión de su cargo, el apreciale y virtuoso sacerdote don Edmundo Pérez.

Han llegado de Zaragoza, después de pasar allí las fiestas, don Valentín Sorondo, señora y graciosas y amables hijas.

ZARAGOZANAS

Nota del día

¡Que llueve! Esa es la dominante.

Llueve, no con la lluvia torrencial de la semana pasada que se nos metía hasta la cama, sino con esa otra lluvia persistente, tristona y monótona, precursora del invierno, que no hace más que *embarrarnos* y poner las aceras imposibles.

Gracias á que viene el rey y dicen que tal vez las manden limpiar.

—El viaje regio continúa siendo el tema preferente de las conversaciones, y las noticias que se reciben de Cataluña, confirmatorias de largas visitas, dan pábulo á mil comentarios.

Darío Pérez, el gran periodista de pluma castiza, que todos los días convive con sus paisanos desde las columnas de *Heraldo de Aragón*, ha publicado hoy un bravo «Rasgo del Día», en el que nos cuenta, qué cosas dicen los baturros, del viaje y de Maura. El «rasgo» ha sido comentadísimo.

Lo que parece indudable es que Maura va á obtener en este viaje un gran éxito personal. Lo que sea sonará y sus ecos los trasmitiré á ustedes.

Mañana por la tarde viene la reina madre. Entre los honores que se le iban á dispensar, estaba el de que inauguraría la capilla de las heroínas en la iglesia del Portillo, pero lo ha rehusado modestamente en favor de su hija política, que será la que la inaugure.

Lo que nos ha *machacáu* ha sido lo ocurrido en la fundición de de Barcelona encargada del monumento de los Sitios. Al saber que se había echado á perder una pieza de tres toneladas, Querol se mesaba los cabellos. Pero ya lo hemos arreglado: se pondrá la pieza de yeso, se pintará de bronce y.... á inaugurarlo.

—Continúa el Congreso del Progreso de las Ciencias su labor meritísima. Hoy han seguir las reuniones de las secciones y esta tarde ha dado una conferencia el señor Carracido.

Moret, con Gasset, Alvarado y otras distinguidas personalidades han marchado esta mañana á ver las obras del Canal de Aragón y Cataluña. En Monzón ha habido banquete, y el jefe del partido liberal ha discurseado acerca de la política hidráulica.

—Acordada ya oficialmente la prórroga de la Exposición, el Comité se ha reunido para tomar acuerdos con ello relacionados.

Nada se ha concretado, pues en esta primera reunión se han cambiado impresiones; pero puede aventurarse que el mes de noviembre será pródigo en acontecimientos.

Después del reparto de premios á los expositores, acto solemne que llevará á cabo el rey, se celebrarán grandes fiestas, verdaderamente llamativas y que cerrarán con llave de oro la Exposición.

Se habla de una gran fiesta regional á la que concurrirán las provincias de Teruel y Huesca y no será avanturado hablar, no de un concurso, sino tal vez de una reunión de orfeones de distintas partes de España.

En fin: algo se hará y de ello hablaremos en cuanto se pueda.

—Entre los aficionados *enragés*, que no se consuelan con la terminación de los toros, circula con insistencia un rumor, según el cual se va á celebrar una corrida regia, aunque sin asistencia del rey.

La noticia es ya de por sí bastante inverosímil, pero lo estupendo es la coletilla que le añaden, pues nada menos que dicen que en esta corrida vuelve á los toros el famoso *maño* Villita.

Francamente; yo que veo á Villita á diario, no lo creo. Otra cosa sería si me dijeran que Nicanor iba á *entrenarse* á América para volver luego á estas plazas. Pero aquí, y de repente.... mucho lo dudo.

—Raku sigue llenando el circo todas las noches. Hoy han vuelto á luchar con él dos muchachos de aquí, muy voluntarios, pero con falta de práctica.

Raku ha jugueteado con ellos como ha querido, pero el mejor día se va á encontrar con que un despechado le arrea dos puñetazos sin ninguna regla del arte. Luego, le pasará lo que le pase; pero por de pronto se encontrará con las narices más chafadas.

Como precaución, antes de luhar, *cachean* á los que salen á competir con él.

—¿Se acuerdan ustedes de «Campanone», de aquella opereta, reina de los *ritornellos*, con que empezaban siempre su campaña las compañías de zarzuela? Seguramente que todos se acuerdan.

Pues bien: aquello de «á empresario te has metido».. se ha convertido en una lindísima zarzuela en un acto, en la que se han recopilado los números más salientes y más bonitos de la opereta.

Acabo de oirla y he salido encantado de «El Maestro Campanone», que también, y en unión de «Pagliacci», se pondrá en escena mañana, en la función regia.

Y no va más, señores. (Esta frase está aquí sobre el tapete.)

A. GORROCHATEGUI

Zaragoza, 23 octubre.

SANTO DOMINGO

Caída.—De caza.—Viajeros.

24 de octubre.—El joven don Gerardo Vázquez, concesionario del ferrocarril de Haro á Ezcaray, tuvo la desgracia de caer de la bicicleta, con la que hacía el viaje á Haro, sin que por fortuna haya tenido que lamentar más que algunas erosiones y el consiguiente golpe, por la velocidad que llevaba.

La caida tuvo lugar en la subida del puente de Ojacastro, pasaje muy peligroso para las marchas de velocidad.

—Don Alejandro Gallego, don Baldomero Torres, don Feliciano Gómez, don Carlos del Barrio, don Aquilino del Río, don Juan García y otras distinguidas personas de esta ciudad, pasaron anteayer el día de caza en el monte de Bañares, llevando una abundante merienda preparada en la fonda del popular Francisco Espinosa (a) Chungué.

Mal día fué para pasarlo en el campo, pero hizo tiempo para todos los gustos, habiendo cazador tan entusiasta que recorrió el monte en busca de conejos, y otros que, mirando mejor las cosas, se quedaron jugando al tresillo en la caseta del guarda.

Caza, sigue escaseando, por lo cual la afición decae y no van los socios del coto tan á menudo como en el pasado año

—Llegaron de Zaragoza, las discretas y amables señoritas Julia y Asunción del Río, su prima la virtuosa y hacendosa señorita Luisa Gómez, y el apuesto joven y rico comerciante don Francisco Ferrer.

De Cuenca llegó el sabio canónigo de aquella catedral don Joaquín Linage y Pineda, conocido magistral que fué de esta catedral.

De San Millán de la Cogolla vino el notario de aquella villa señor Santos.

—Tenemos un tiempo muy variable. Ha caído bastante agua; ya de lleno se han echado los fríos y los calceatenses se abrigan mucho.

El día de hoy parece que despeja, y si así es, tendremos un buen mercado.

Fumad el papel
JOB
ó dejad de fumar.
De venta en todos los estancos
Depósito en Logroño: MAGUREGUI.

Los Reyes en Barcelona

OPINION DE LA PRENSA

Los periódicos de Barcelona difieren de los de Madrid al apreciar la actitud del pueblo barcelonés frente al viaje de los reyes.

Para que nuestros lectores formen un juicio muy aproximado de la opinión reinante en aquella capital, copiaremos lo que dicen los periódicos de diferentes matices.

El Progreso, antisolidario, republicano:

«Ya llegaron los reyes. Su entrada, por el aparato desplegado desde el artículo de Cambó hasta la vistosa movilización de todas las fuerzas, hacía presumir á los desconocedores de la realidad que sería una deslumbrante orgía de entusiasmo. Las cosas, sin embargo, han pasado en aquella medida descontada para los que conocen la idiosincrasia de este pueblo, todo lo curioso que se pueda imaginar por falta de hálito para ciertos espectáculos, pero incapaz de servilismos reñidos con la cignidad ciudadana. Los aplausos, los vítores, han sido los vítores y los aplausos de otras veces en las que, como en esta, se han pagado ó se han impuesto á los que dependen del Estado ó de organismos en los que el Gobierno tiene decisiva influencia. Se han notado menos, porque en la calle había mucha más gente que otras veces. La novedad de ver á una mujer hermosa, aun siendo reina, es suficiente para producir un movimiento de curiosa expectación, aunque no baste para producir entusiasmos que sólo el convencimiento hace brotar en las almas.

El contraste entre los aclamadores oficiales y la fría curiosidad de la multitud, compuesta, naturalmente, en su mayoría, de mujeres, ha sido más violento en esta ocasión, en la que el señor Maura ha creído vanamente que el pueblo secundaría las aproximaciones de la Lliga Regionalista.

El pueblo ha permanecido mudo, cortés, pero absolutamente frío é insensible á los rebuscados hechizos de un brillante cortejo que sólo podía inspirarle curiosidad.

Barcelona es republicana y es inútil intentar ganarla para la monarquía con desfiles, uniformes, cruces y damascos.

Otro es el aspecto que nos interesa como políticos. Pulsando todos los días la opinión, no había de sorprendernos la actitud del pueblo.

Barcelona ha respondido á su tradición republicana, pero en el recibimiento de ayer una fuerza política que hastaa hora había por su conveniencia guardado el incognito, ha realizado un acto de acatamiento á las instituciones, de innegable trascendencia.

Un artículo del jefe de hecho del catalanismo precedió á este acto de reconocimiento, en el que han figurado los segundos en la acción, pero en realidad los primeros en la dirección.

El artículo, dicho sea con los mayores respetos, es una majadería. Majadería porque un diputado á Cortes escribe lo que le diría al rey á su llegada á Barcelona como si alguien le impidiera decírselo desde la tribuna parlamentaria; majadería porque supone que el rey no se entera, ó no le enteran, de lo que ocurre en el país; majadería porque solicita del rey inclinaciones personales incompatibles con su función constitucional; majadería porque pretendiendo aparecer con la entereza de los antiguos procuradores, por todos los párrafos asoma la casaca cortesana; pero estas majaderías no son más que el cebo, el inocente cebo, para los que dan á las palabras un sentido literal, para los bobalicones que se figuran que dirigirse al rey es un acto que requiere en quien lo ejecuta un extraordinario valor y una extraordinaria capacidad, sin tener en cuenta que al rey se dirigen conmoriales, más ó menos inoportunos, desde la princesa altiva á la que pesca en ruin barca.

Cambó ha utilizado el conocido timo de los perdigones, escamoteando á los ojos de los catalanistas, con un escrito en apariencia de oposición, la real significación de su contenido, que se encierra en esta declaración que brindamos á los papanatas que aún pregonan que la Solidaridad nos lleva á la República: «Cataluña—viene á decir el mártir *fané*—era antes antidinástica, desafecta á las instituciones, pero ahora va compenetrándose con las personas reales, á las que llegará á querer con entusiasmo si éstas continúan prestando atención á las exigencias de aquélla, léase la Lliga», preciosa declaración que nos ahorrará en lo sucesivo muchas discusiones y que suponemos habrá causado en las filas republicanas de la Solidaridad el natural efecto de un ¡rompan filas!, á no ser que estos republicanos crean compatibles sus ideales con el acatamiento y sumisión á las instituciones monárquicas.»

La Vanguardia, solidario de la derecha:

«Barcelona tiene espíritu colectivo típico: no es un pueblo amorfo

Convencido de que no es preciso gritar mucho para sentir hondo, se exterioriza más respetuosa que bulliciosamente.

Y convencido también de que la seriedad colectiva vale mucho, porque es garantía de la seriedad individual, tiene perfecta conciencia de que el ridículo constituye un verdadero peligro.

Esta observación, valga lo que valiere, la he hecho, ya antes de ahora, en los momentos de presentación de personas augustas por las que se sentía, ya antes de conocerlas, no sólo respeto; sino afectuosa simpatía.

Nuestro público, para entusiasmarse, necesita no sólo el objeto de entusiasmo, sino la ocasión propicia para expansionarse cuerdamente: que el entusiasmo curado es el que avalora la ponderación del objeto exaltado.

Pero á lo que no está dispuesto nuestro publico es á imposiciones de ningún género.

Una impaciencia, un aplauso exagerado, un grito extemporáneo ó extremoso producen aquí un efecto de retraimiento inmediato.

Es una sombra de ridículo que pasa.

Dejad á nuestro pueblo que se presente tal como es, que yo os fío que ni dejará nunca de ser respetuoso, ni, si le sale del alma, dejará de expansionarse.

Pero, no le molestéis con entusiasmos exagerados é impacientes; porque, si se retrae, tampoco se presentará tal como él sea.

Y entonces todos correremos el riesgo de ser injustos con nosotros mismos.

Yo estoy convencido de que Barcelona siente hondo y por esto grita poco.

El cariño cuanto más callado es más respetuoso y más duradero.»

La Tribuna, solidario de la izquierda:

«No hay que confundir la cortesía con el amor; no hay que equivocar el afán de exhibirse, el deseo de hacerse ver, con el entusiasmo: son cosas totalmente distintas y hasta pueden ser opuestas.

Los pueblos aman las fiestas; felices y desgraciados corren á ellas movidos por muy diferentes impulsos. Van los primeros á hacer ostentación de sí mismos; acuden los segundos para olvidar sus miserias contemplando el ajeno esplendor; muchas veces brota la envidia, esa mala pasión de la que puede nacer el odio.

Buscar que del agradecimiento surja el amor es lo práctico, lo conveniente, lo necesario; los pueblos trabajadores aman la paz, quieren que se les facilite el único camino en que han de desplegar sus actividades, y si el esplendor los deslumbra es sólo por un momento; la reflexión vuelve á dominar el espíritu y examinan lo que ha quedado.

El aspecto de un sitio donde se han celebrado fiestas, cuando éstas han terminado, es desolador, como si por allí hubiera pasado un hálito de muerte.

Que las fiestas tengan algo de fecundo para este pobre pueblo sufrido y trabajador, que marquen una era de prosperidad ó el principio de los trabajos para conseguirla, y en ese caso los fuegos fatuos alumbrarán y tendrán fijeza.

¡Ojalá podamos repetir la frase cervantesca «Post nubila Phebus!»

Pero eso no somos nosotros quien ha de hacerlo.

Y mucho nos tememos no lo haga nadie.»

El Diario Universal, monárquico de tendencias conservadoras:

«El interés y la expectación con que se aguardaba la llegada de SS. MM. se han convertido en manifestaciones de cariño y en explosiones de entusiasmo.

Barcelona ha recibido á los reyes, no sólo con todos los honores correspondientes á su alta jerarquía, sino con el afecto y la simpatía que inspiran la juventud de los Monarcas y el objeto de su viaje, lleno de sinceridad y generosos intentos.

El rey conoce y ama á Cataluña; en anteriores ocasiones, en días de alegría y en fechas de tristeza, se compenetró su espíritu con el de nuestro pueblo; admiró el progreso que aquí se ha realizado en todos los órdenes de la actividad y sintió tambien el dolor que á Cataluña produjo la devastación y ruina de algunas de sus hermosas comarcas. Al llegar don Alfonso, llega un amigo, á quien recibimos con la satisfacción con que volvemos á ver á la persona que ha sabido captarse nuestra simpatía y gratitud.

Doña Victoria Eugenia llega por vez primera. Al saludarla nuestro pueblo ha conquistado también su afecto.

La soberana ha podido ver la belleza de la ciudad y la cultura y la cortesía de los ciudadanos. Su impresión ha sido, indudablemente, grata, y su majestuosa presencia la ha causado también gratísima en el ánimo de la multitud que la contemplaba, curiosa y admirada.

La visita de SS. MM. ha llenado de alegría y animación la capital catalana, que, al vestirse de gala por tan fausto acontecimiento, recibe grandes beneficios en el orden material y ha de contribuir asímismo á la pacificación de los espíritus, sin la cual no es posible el desarrollo de las fuentes de riqueza de un país.

(POR TELEGRAFO)

Barcelona, 24.—5 t.

La función de anoche.—Las Jurisdicciones.—Detenciones.—La «Garden Party».--Los gremios. —Merejada.—«Metralla».

Amplío mis telegramas de última hora de ayer.

Estuvo brillante la función de anoche en el Liceo.

El teatro, espléndido.

Llegaron los reyes á las nueve y cuarto.

Fueron recibidos por toda la concurrencia en el vestíbulo.

Al llegar al palco comenzó la función

Cantóse *Aida*, y en el intermedio del segundo al tercer acto visitaron las monarcas el círculo del Liceo.

Allí se reprodujeron las ovaciones.

La reina doña Victoria vestía elegante traje con escote, y numerosa pedrería.

Fueron despedidos los reyes con aplausos, regresando á la Capitanía general á la una de la madrugada.

—Se ha dicho que el rey firmaría hoy un decreto derogando la ley de Jurisdicciones.

Esto ha producido gran expectación.

Para poder dar informes exactos

(c) Ministerio de Cultura 2005

acabo de hablar con el gobernador quien me ha dicho:

—No sé nada.

—¿Puedo desmentirlo? le he preguntado.

Eso, no; pero puede usted decir que en la entrevista que he celebrado con el rey y con el señor Maura, no se ha hablado del asunto

—Anoche practicáronse varias detenciones de anarquistas. Guárdase reserva.

No obstante lo lluvioso del tiempo, celebróse en la finca de los marqueses de Alfarrás la «garden-party».

En un teatro al aire libre representáronse escenas de *El sueño de una noche de verano*, siendo muy aplaudidas.

Después obsequióse con un lunch á los invitados.

La lluvia deslució el final de la fiesta.

—El lunes será entregado al señor Maura un mensaje de los gremios pidiendo la modificación de la ley del descanso dominical.

Acompañarán á la Comisión de los gremios varios diputados catalanes.

—Con motivo de haber cerrado el gobernador los cafés cantantes, se ha producido marejada entre los artistas y camareros despedidos.

Uno de dichos cafés, «El Alcázar Español», fué cerrado mientras se daba función, á la cual asistía el señor don Amós Salvador y otros personajes llegados de Madrid para asistir á las fiestas reales.

El periódico nacionalista *Metralla* ha publicado hoy nn número extraordinario

Inserta los retratos de los periodistas procesados por la ley de jurisdicciones y una dedicatoria á Maura para que se haga cargo de sus víctimas.

Revuelo político.—Otra suspensión.—El día de hoy —En la España Industrial.—Para mañana.

Se comenta, con referencia el viaje de los reyes, los discursos pronunciados ayer en el Ayuntamiento y Diputación

La prensa solidaria se muestra entusiasmada, por cuanto en ellos campeó la nota regionalista.

En virtud de todo esto hay gran revuelo político.

—En vista del temporal reinante han sido hoy nuevamente suspendidas las regatas.

El mar está muy agitado.

—Esta mañana, con motivo del cumpleaños de la reina, al amanecer, los buques de las escuadras y el castillo de Monjuich, han hecho salvas.

En la Capitanía se han recibido numerosas felicitaciones.

A las diez, los soberanos han asistido á la Iglesia de la Merced, donde se ha cantado una misa, costeada por el cuerpo de la nobleza.

Ha oficiado el cardenal Casañas.

Los reyes la han oido desde la tribuna que comunica con el palacio de la capitanía.

Después se han bajado al templo venerando á la Virgen.

La entrada de los reyes al templo ha sido bajo palio.

La reina ha entregado al cardenal 22 monedas de oro, ofrenda á la Virgen de la Merced. Después se ha rezado el via-crucis.

El cardenal ha nombrado á doña Victoria camarera de la Virgen diciendo estas palabras:

Ya que las damas nobles tienen á honor el ser camareras de la reina, téngalo ésta en ser camarera de la Reina del Cielo.

Vestía la reina precioso traje de seda gris perla, y el rey uniforme de capitán general.

—Regresaron á la Capitanía, y á las once se trasladaron á la barriada de Sans, visitando la fábrica España Industrial.

Una Comisión de obreros ha entregado á los reyes un precioso regalo, que sus majestades han agradecido.

El señor Maura ha pronunciado un elocuentísimo discurso en favor de la industria catalana, siendo muy aplaudido.

Recorrieron todas las dependencias, recibiendo ovaciones por parte de los obreros.

A mediodía regresaron á la Capitanía.

Esta tarde tendrá lugar la recepción, que promete revestir importancia.

Entre los obsequios que ha recibido la reina, figuran muchos ramos de flores.

—Mañana tendrá lugar en el parque la fiesta infantil.

Por la tarde, la corrida de toros.

Por cierto que, á causa de la lluvia, los revendedores, que habían acaparado las entradas, las han devuelto á la taquilla, y se venden hoy á precios ordinarios.

Por la noche habrá baile en casa del marqués de Torroella.

RIOJA ALTA

Vendimia.—Nuevos concejales.—Viajeros.—Enfermo.

BRIONES, 24.—Ha dado fin la vendimia, que este año ha sido exageradamente pequeña.

Las causas que lo han motivado son las lluvias torrenciales caídas en los meses de abril y junio, particularmente, que produjeron dos efectos, no solamente el de correrse el fruto, sino el de desarrollarse las enfermedades del oidium, mildew, caboro, etc., siendo inútiles todos los medios múltiples que se han empleado para salvarlas; tanto es así que los gastos hechos en azufre, sulfato y brazos, equivaldrá al importe de las dos terceras partes de la cosecha.

El trasportar el fruto á las tinas, ha sido este año para los conductores muy laborioso debido al estado cruel en que se encuentran los distintos caminos de la inmensa jurisdicción, pidiendo todos los vecinos su arreglo.

—Por el señor gobernador civil han sido nombrados concejales interinos de este Ayuntamiento los vecinos de ésta y que lo han sido en bienios anteriores, don Fermín Pérez, don Claudio Nanclares, don Tomás Díaz y don Silvestre Cid, para cubrir la vacantes que dejaron don Pedro y don Pablo Castillo, don Florencio Castrejana y don Pedro Ruiz.

—Para Algeciras, donde ha sido destinado, salió ayer don Urbano Lizana, comandante de artillería, de guarnición en Logroño, acompañado de su apreciable familia. A la estación salió numeroso y selecto público á despedirle, prueba del afecto que en ésta se le tenía.

—Víctima de molesta y persistente enfermedad, se encnentra en cama nuestro apreciable amigo don Luis Francia, á quien vivamente deseamos un pronto y total restablecimiento.

Sin escuela.- Brutal agresión.-La vendimia.--La sementera.--Bautizo rumboso.--Venta de vinos.

RODEZNO, 23.—Ya hace más de tres meses que la escuela de niños de este pueblo está cerrada, encontrándose, como es consiguiente, la instrucción de los mismos en el más lamentable estado de abandono. Suplico y llamo la atención desde estas columnas, á quien corresponda, mande lo más pronto posible un maestro, pues después del gran bien que hace, el pueblo entero se lo agradecerá.

—Serían las siete de la noche del sábado, y estando ocupados los peones de don Justo de la Guardia en las faenas propias de la vendimia, en la bodega «Vista Alegre», propiedad de dicho señor y á presencia del mismo, cuando fueron sorprendidos por una fuerte detonación que, por su proximidad produjo en ellos, en los primeros momentos, el natural sobresalto y no infundado, como pudieron comprobar después, pues la tal detonación provenía de un disparo de arma larga al parecer, (á juzgar por las huellas de sus proyectiles), hecho desde una de las ventanas traseras de dicha bodega á su interior, sin que afortunadamente hiriese á nadie.

Se ignora hasta la fecha quien pueda ser el autor de tan cobarde y vil atentado y el Juzgado entiende en el asunto.

—Hace unos días terminó la recolección de la poca uva que el devastador insecto nos ha dejado, y tan poca ha sido que la actual vendimia no ha sido mas que sombra de lo que fué, pues en años prósperos cuando la filoxera tuvo la feliz ocurrencia de no visitarnos, alcanzó la cosecha la considerable cifra de 200.000 medidas equivalentes á la cántara y este año ha quedado reducida á su vigésima parte, pues se calcula en diez mil.

Uva ha comprado don Justo de la Guardia al precio de 1'67 pesetas los 11 kilos y medio.

—Después de la abundante lluvia se está llevando á cabo en buenas condiciones la siembra de trigo para cuya limpieza ya hace mes y medio que está funcionando en ésta una buena seleccionadora de un vecino de Briones

El martes recibió las aguas bautismales el quinto hijo de don Julio Angulo, con cuyo motivo vinieron de Casalarreina á actuar de padrinos los futuros conyuges don Manuel Rubio de la Guardia y doña Obdulia Isasi; don Cándido Rueda, don Luis Rubio de la Guardia, y su distinguida y bella consorte, y las distinguidas señoritas Pilar y Casilda Angulo, tías del nuevo infantito

Después de la ceremonia tiraron á los niños dulces y monedas, siendo los invitados obsequiados con una opípara merienda. Felicidades y larga vida al infantito.

—En lo que va de mes han salido unos 50.000 litros de vino, de 12 á 18 reales la equivalencia de la cántara, de los propietarios don Luis y don Julio Angulo, don Juan Vereciano don Ezequiel Bodegas y don Arturo del Campo.

DESDE MADRID

Tragedia en un tren

Una pareja de la Guardia civil asesinada por unos presos.-Detalles del suceso —Los guardias heridos.—Ordenes del ministro

En el Ministerio de la Gobernación se han recibido nuevos detalles de un audaz crimen cometido en el tren y de cuyo suceso se ocupan hoy los periódicos de la mañana sin detalles de ningún género.

Según los despachos llegados al Ministerio de la Gobernación, el suceso se desarrolló de la siguiente manera:

En el tren mixto, entre Jerez y Cuervo, viajaba una pareja del benemérito cuerpo conduciendo á tres foragidos.

Llegada la hora de comer, los guardias acordaron quitar las esposas de las manos á los presos, á fin de que éstos pudieran comer con alguna libertad.

Hecha esta operación, los foragidos comenzaron á despachar sus viandas, no sin adoptar algunas precauciones los civiles, los cuales se colocaron en las respectivas ventanillas, sin duda para evitar cualquier sorpresa de evasión

Pero uno de los guardias civiles tuvo un descuido que le ha salido caro.

Mientras la comida de los presos abandonó el fusil, y sacando del bolsillo de la levita un número del semanario ilustrado *Los Sucesos*, se puso á leer.

Cuando el guardia estaba entretenido en la lectura, y respondiendo sin duda, los presos, á una consigna, se levantaron á la vez los tres y atropellando á los civiles lograron apederarse de los machetes con los cuales les acribillaron á puñaladas.

Este suceso, presenciado por otros viajeros que iban en el mismo departamento del coche no pudo ser evitado por ellos, pues fué tan rápida y tan agresiva la actitud de los foragidos que nadie se atrevió á impedir su fiera acción.

Después de cometido el crimen los detenidos armados con los fusiles de los guardias atemorizaron á los viajeros amenazándoles de muerte si se interponían evitándoles la fuga.

Nadie osó detenerlos.

Y los foragidos, á pesar de ir el tren en marcha, saltaron á la vía huyendo á campo traviesa.

Esto ocurrió á cinco kilómetros de Jerez.

El ministro de la Gobernación apenas ha tenido noticias de este triste suceso, ha telegrafiado al gobernador civil de Jeréz para que movilice toda la Guardia civil de la provincia y salga en persecución de los autores del doble crimen.

DESDE JEREZ

Los bandidos.- El tren parado.--Los guardias.--El Juzgado.-Detalles.--Persecución.--Los asustados.

Los autores de la agresión de que han sido víctimas los guardias civiles son Laureano Conejero Barco, natural de Medina; Juan Gómez Rivera (a) *Herrero de Utrera*, y Juan Martín Barragán (a) *Cojo de Bailén*.

Los criminales estaban condenados á nueve años de presidio, por robo.

Cuando se detuvo el convoy acudieron al vagón los empleados del tren y varios pasajeros, prodigando todos sus auxilios á los guardias, que estaban sin conocimiento y arrojaban gran cantidad de sangre por las numerosas heridas que recibieron,

Se determinó continuar á Jerez, y pocos minutos después el tren llegaba á esta estación, procediéndose por los empleados de la Compañía á la conducción de los heridos á la Casa de Socorro.

Inmediatamente se avisó al Juzgado de instrucción, que se ha personado en aquel Centro benéfico

Lor guardias civiles heridos se llaman Antonio Rodríguez Márquez y Jerónimo Ramírez Morón.

Ambos tienen numerosas heridas en la cabeza y otras partes del cuerpo, gravísimas todas.

El juez de instrucción pasó á tomar declaración á los viajeros y empleados del tren, inhibiéndose á poco por haber empezado á instruir el sumario el Juzgado militar.

El teniente de la Guardia civil, señor Salinas, mandó que suspendieran el viaje las personas que iban en el mismo vagón que los guardias agredidos.

Un pasajero, apellidado Prado, dijo que en el coche de tercera viajaban él y un matrimonio que montó en Lebrija

El marido se arrojó á la vía, presa de un pánico inmenso al presenciar tan grave suceso. y la mujer se ocultó aterrorizada debajo del asiento.

En cuanto á él, ha manifestado que, amedrentado por la actitud amenazadora de los criminales, ganó el estribo, corriéndose al departamento inmediato y dando aviso á los viajeros, que fueron los que dieron la señal de alarma para hacer detener el tren.

A la mujer no se la ha encontrado, creyéndose que bajo la horrible impresión sufrida ha buscado refugio huyendo de la estación.

El vagón ha sido separado del convoy. Su aspecto es imponente; la sangre ha corrido en regueros.

Se ven las astillas levantadas por los machetes.

Los tricornios y mochilas de los guardias están destrozados

Las esposas que llevaban los bandidos se ven rotas.

Debió haber lucha, y el guardia Márquez logró recuperar el machete, pues aun le tenía en sus manos al ser retirado moribundo del vagón.

El estado de los heridos es gravísimo. Se ha administrado la unción á uno de ellos.

Desde el primer momento se han tomado todas las medidas para conseguir la captura de los criminales.

De Jerez han salido varias parejas de á pié y á caballo y se ha telegrafiado á todos los puestos inmediatos para que se movilice sin pérdida de tiempo la Guardia civil.

El jefe de la Guardia civil de Cádiz, señor González Escandón, ha salido para Jerez á fin de dirigir las batidas persecutorias de los bandidos fugados.

De Jerez han salido 20 guardias de Caballerla, y los de Arcos, Medina Sidonia, Puerto de Santa María y de otros puestos se han destacado por las campiñas y las sierras.

También se ha telegrafiado á los puestos de la provincia de Huelva para que vigilen la frontera portuguesa.

Se ha sabido en Cádiz que los tres asesinos se han presentado en un cortijo del término de Cuervo, propiedad del comerciante y concejal gaditano don Pascual Merello, exigiendo dinero, comida y tres caballos, todo lo cual les fué entregado ante las amenazas de los bandidos,

Estos partieron al galope, internándose por los montes de Sierra Gibaldín, lugar de difícil acceso.

Poco después de recibir la Extremaunción falleció el guardia Jerónimo Ramírez Morón.

Su compañero continúa gravísimo.

El conductor de un tren de mercancías ha recogido en la vía, herido y sin conocimiento, al viajero que se arrojó del vagón lleno de pánico al presenciar la escena sangrienta.

Conducido á Jerez, ha ingresado en la casa de socorro Se llama Pedro García Vela

Tiene heridas en la frente y en la cabeza, que no son graves, por fortuna.

Cuando le estaban curando en la casa de socorro, se presentó su esposa. María Castro Jurado, desarrollándose una escena patética.

María ha ratificado lo que desde un principio se dijo, afirmando que se ocultó debajo del asiento temiendo que los criminales la mataran.

RIOJA ALAVESA

Boda de rumbo.

ELCIEGO, 24.—Hoy se ha celebrado aquí una boda de rumbo como hace tiempo no habíamos visto.

La bellísima y gentil señorita Asunción Sáenz de Navarrete, con el joven y simpático caballero don Ricardo García de Samaniego.

A las diez de la mañana ha salido la distinguida pareja de casa de la respetable y rica propietaria doña Flaviana Ramírez Olano, viuda de don León S. de Navarrete.

La novia lucía riquísimo vestido de seda blanco, con preciosos encajes y soberbias joyas.

La larga cola era llevada por dos niñas vestidas de blanco, que daban realce á la egregia figura de la desposada. Esta, de elevada estatura, de líneas artísticas y porte aristocrático de raza, iba hermosa sobre toda ponderación, ostentando sobre el velo el clásico ramo de azahar.

Daba el brazo á la novia su hermano mayor don Julián S. de Navarrete.

El novio, de rigurosa etiqueta, hacía buena pareja y llevaba del brazo á su elegante madre doña Ricarda Sáenz de Samaniego.

Al pasar por las calles á la iglesia, los novios han recibido el homenaje de admiración de todos.

Han sido padrinos la madre del novio y el hermano mayor de la novia, y testigos, don Eustaquio de Echave Sustaeta, abogado y teniente alcalde de Pamplona, y don Gerardo S. de Navarrete, tío de la novia, asistiendo el juez municipal don Eustaquio S. de Navarrete, abogado y hermano de la contrayente.

Celebrado el Sacramento y oída la misa de velaciones, ha regresado la pareja á casa de su señora madre, donde esperaban otras personas de la familia y toda la servidumbre.

A las doce ha comenzado el gran banquete, asistiendo con los recien casados, además de los señores citados, el señor cura párroco don Andrés Montoya, el coadjutor don Juan Amurrio las señoras doña María Ortega, doña Victoria y doña Dativa S. de Navarrete, la señora viuda de Ramírez, las bellas señoritas Felisa y Julia S. de Navarrete, Carmen y Dolores Larrea, Paquita Bañares, Carmen Arteaga, Micaela y Antonina Ramírez, Adelaida Antero, Soledad López y Dolores Ramírez de la Piscina.

Representando al sexo fuerte vimos á don Germán S. de Navarrete, don César García de Samaniego, don Rodrigo Larrea, don Aureliano Laorden, don Antonio de Echave Sustaeta, diputado, don Pablo Pedroso y don Deogracias Sáenz de Samaniego.

Terminado el inacabable banquete, la gente joven bailó alegremente y los señores mayores pasaron á jugar al tresillo.

Los novios, en el landó de casa, marcharon á tomar el tren para Valencia, Barcelona, Madrid, Zaragoza y otros puntos.

Les deseamos eterna luna de miel.—A. P.

Maniobras militares

El lunes 26, efectuarán las tropas de esta guarnición maniobras militares en la forma siguiente:

Dos compañías de Zapadores y una sehción de Telégrafos del primer Regimiento Mixto de Ingenieros con dos baterías del 13 Montado de Artillería al mando del comandante don Juan Díaz Quincoces, saldrá de ésta plaza á las siete para Moreda con objeto de defender dicho pueblo é inmediaciones de fuerzas que le van á atacar procedentes de Logroño, suponiéndoles que son la avanzada de un ejército invasor.

A las ocho saldrán de Logroño una fuerza compuesta del Regimiento de Infantería de Bailén formando dos batallones; con dos baterías de Artillería; dos compañías de Zapadores y una sección de Telégrafos del 1.º Mixto de Ingenieros, que va á desalojar al enemigo que está en el referido Moreda, la cual irá al mando del señor coronel del regimiento infantería de Bialén, don Antonio Loma Bárcena.

Dichas fuerzas marcharán en dos columnas para atacar al citado pueblo, una por Oyón y otra por la carretera de Viana, siguiendo por la que antes de llegar á este pueblo va al referido Moreda.

El jefe que mande estas fuerzas tomará todas las disposiciones que juzgue necesarias, teniendo en cuenta que ha de encontrar á un enemigo en las cercanías de Moreda, el cual tiene fuerzas de artillería.

Todas las fuerzas mencionadas confeccionarán y comerán el rancho de mediodía en Moreda, regresando á esta plaza al anochecer para comer aquí el segundo.

Distrito de Logroño

Una marcha militar

ALBELDA, 24.—A las once y media de la mañana del día de ayer llegó á esta villa el primer regimiento mixto de ingenieros, de Logroño, conforme aviso que el señor alcalde de este pueblo recibió el 21 del actual.

Las autoridades salieron á recibir la fuerza, que venía mandada por el coronel don Manuel Miguel. Observamos que el pueblo recibió á los militares con verdadero entusiasmo.

El regimiento se compone de cuatro compañías y una de telegrafistas. Esta estableció una telegrafía óptica en Logroño. otra intermedia en el cerro de las bodegas de Lardero y una tercera en una de las colinas próximas á Albelda, con el fin de dar aviso á la capital de que la fuerza había llegado felizmente al término de su viaje.

El digno señor coronel con su ayudante señor Rodríguez, y el señor teniente coronel don Manuel Ribas, al poco tiempo de su llegada, visitaron la escuela pública de niñas, y á continuación la de niños. Incontinenti manifestaron deseos de ver la iglesia. Así que nuestro dignísimo párroco, don Eusebio Blanco, tuvo noticia de ello, con la amabilidad que le caracteriza y muy complaciente, acompañó al templo á dichos señores, quienes se fijaron particularmente en el retablo del altar mayor, Santo Sepulcro, etc, etc.

De la iglesia se dirigieron los visitantes, acompañados de los señores alcalde y secretario y de quien esto suscribe, al casino La Unión, donde tenían preparada la comida, deteniéndose antes en la plaza de Prudencia Montes, en la que los soldados estaban preparando su rancho en hollas de campaña, para lo cual el muy digno Ayuntamiento les proporcionó leña y cuanto al efecto necesitaban.

Una vez que saborearon la comida, se concedió el correspondiente rato de solaz á los militares de la plaza, hasta que, á las tres menos cuarto próximamente, emprendieron su regreso á la capital.

La exquisita amabilidad de señor coronel, así como la de los señores ayudante, teniente coronel y demás oficiales, fueron causa de que se captasen las simpatías de las autoridades de este pueblo y de cuantos tuvimos el gusto de acompañarlos, ausentándose aquéllos de esta villa agradecidos de los albeldenses, que han dado pruebas de su cultura y de afecto á los militares.

AUDIENCIA

Señalamientos

Para la semana entrante se han señalado, por el Tribunal de derecho de esta Audiencia provincial, las vistas de las causas siguientes:

Día 26.—Juzgado de Logroño; contra Castor Fernández y otro, por el delito de estafa; abogado señor Bello; procurador señor Muro.

Día 27, á las diez de la mañana.—Juzgado de Cervera: contra Bonifacio Pascual, por hurto; abogado señor Loma; procurador señor Uliverri.

Día 27, á las 11.—Juzgado de Logroño, contra Bernabé Alonso, por infracción de la ley de caza; abogado, señor Moroy; procurador, señor Lor.

Día 28.—Juzgado de Torrecilla; contra Calixto Domínguez. por desobediencia; abogado, señor Polanco; procurador señor Vidal.

Día 29.—Juzgado de Logroño; contra Eulogio Alonso, por adulteración de sustancias alimenticias; abogado señor Reboiro; procurador señor Vidaurreta (don M.)

Día 30.—También Juzgado de Logroño; causa instruída contra Pío Simón. por delito de lesiones; abogado señor Reboiro; procurador señor Vidal.

Día 31.—Juzgado de Santo Domingo: contra Julián Ochoa y otro, por el delito de disparo de arma de fuego; abogado señor Menchaca; procurador señor Uliverri.

DESDE MIRANDA

Negruras

Que tenemos que mejorar las costumbres, si hemos de merecer el título de ciudadanos, con que no ha mucho nos ha honrado el Gobierno, es indudable, pues, aparte de que se hace preciso, desarraigar malos hábitos adquiridos por el pueblo mirandés neto, en su contacto con elementos heterogéneos formados por forasteros invasores que han cambiado sus arcáicos y patriarcales usos, tergiversando digámoslo así, hasta el sonoro idioma castellano y mezclándolo con palabras regionales, vascongadas y modismos de provincias distantes, contaminando su infecundia desarrollando por el cruzamiento ideas buenas y malas que los hijos adquieren con poco coste de sus progenitores, llevando el germen de la transformación hasta la duda de si este pedazo de tierra habrá pertenecido siempre al noble solar castellano, ó por el contrario se ha separado de otra región por derecho de conquista.

Y lo que pasa; con tan encontrados pareceres, el pueblo permanece estacionario y á merced y juguete de unos cuantos que no se toman gran trabajo por encauzar á la colectividad por los senderos de bienestar y cultura; no siendo por tanto difícil observar que á la idiosincrasia del gobernante corresponde con apatía el gobernado, y de esta manera el juego y la vagancia están muy generalizados y la ineducación en su apogeo (salvo honrosas excepciones).

Esto mirado bajo el aspecto anímico; que si dirigimos la vista hacia la parte material, el efecto es tristísimo y desconsolador, al notar la falta de urbanización de las calles, cada una de las cuales es un retrete abierto, por carencia de los mismos en sitios adecuados; casas viejísimas de pobre aspecto, revocadas en los primeros tiempos del cristianismo, y que amenazan terminar la existencia de los transeuntes, puestos de verdura y muestras de carnes en aceras con perjuicio de la indumentaria, aunque favoreciendo la propagación de las moscas, sin un matadero en condiciones en que poder sacrificar las reses, y lo que es más, sin una plaza mercado en donde verificar las transacciones.

Pasemos por alto otras cuestiones que afectan al buen nombre de Miranda, tales como escuelas, arreglo de caminos, alumbrado, etcétera, y refiriéndonos tan sólo á lo señalado, será suficiente para comprender que un pueblo en estas condiciones necesita un cirujano muy hábil, muy consecuente y muy mirandés para extirpar este cáncer que acabará por aniquilar á Miranda ó por lo menos en convertirlo en un aduar ó cosa análoga.—E.

Cinematógrafo

Concierto y bailes.—Regalos.—Accidente.—Viajeros.

Esta tarde, de cinco á siete, dará en el Espolón la banda de Bailén el siguiente concierto:

Rouda, pasodoble. Echegoyen.
Valdo Maitea, polka. Milpager,
Tósca, fantasía Puccini.
Theresen, valses. N.
Jota. N.

En el Teatro-Circo habrá, según costumbre en los días festivos. baile, amenizado por la banda de Santa Cecilia, é ilustrado por muchas y guapas muchachas.

También en el «5 de Octubre» tendrán sus simpáticos socios baile, que á buen seguro resultará tan animado como todos los que se celebran en dicha sociedad

A las nueve y media de la noche para terminar á las doce y media, se celebrará otro baile en los salones de «La Amistad», que, como siempre, se verá exageradamente concurrido

La juventud, más previsora de lo que muchos creen, se dispone gallardamente, como se ve. á hacer frente al frío, que ya nos ha empezado á visitar.

Con la carencia de calor, que diría cualquier físico, pierde su predominio el Espolón, para recobrarlo la calle del Mercado.

Ya en ella han empezado á organizarse los paseos del invierno. y esta noche será, por decirlo así la inauguración de las vueltecitas «á palo seco».

Hay abonos á las aceras á precios reducidos.

*

Jugando ayer en el paseo de los Reyes el precioso niño de nuestro distinguido amigo don Francisco Iñiguez, tuvo la desgracia de caerse, produciéndose la fractura de un brazo.

Asistió al pequeño herido el conocido médico don Gerardo G del Castillo, quedando aquél en un estado satisfactorio.

Que cure pronto la monísima criatura es nuestro deseo, y muy deveras sentimos el doloroso percance.

*

Entre sus relaciones han empezado á repartir los señores de Amusco (don Luis), finísimos dulces de su boda, encerrados en lujosas cajas de piel blanca, con cifras, encargadas á la acreditada confitería «El Buen Gusto.

A la misma casa ha encargado las suyas el joven matrimonio Palacios-Brioso, que uno de estos días serán distribuidas entre sus amistades.

*

De regreso de su viaje de novios llegó ayer en unión de su bella señora el oficial de ingenieros señor Moriones, marqués de Oroquieta.

Hemos tenido el gusto de saludar al ilustrado médico titular de Santo Domingo don Edmundo Cortázar, quien se halla pasando unas horas, en ésta en unión de su señora.

En el correo de la tarde marchó ayer á Zaragoza nuestro muy querido amigo el aplaudido escritor don Salvador Aragón.

Después de acompañar los restos mortales de su amigo el bizarro teniente coronel retirado de la Guardia civil don Victoriano Zábalo Cenzano, volvió de Zaragoza, nuestro convecino don Rafael Ortoneda

MONTEMAR.

Sección Religiosa

Santos de hoy, 25 de octubre.—Santos Crisanto y Daria, mártires; Crispin, Crispiniano, Gabino, Proto y Jenaro, mártires, y Frutos, confesor.

CULTOS PARA HOY

Santiago el Real.—La Asociación de la Santísima Trinidad, celebra su función religiosa, mensual, en la forma siguiente:

A las ocho de la mañana, misa de comunión general. Por la tarde, á las tres y media, exposición de S. D. M., rosario, trisagio, motetes y reserva.

Santa María de Palacio.—Principia la novena en honor de las benditas almas del Purgatorio.

A las nueve de la mañana, habrá misa solemne, y por la tarde, á las cinco y media, se cantará un solemne nocturno, rosario y sermón, que pronunciará don Jesús Andrés.

A continuación se recitará la novena, terminándose con un responso solemne.

Mañana predicará don Nicolás Larrubia, capellán del convento de Madre de Dios.

Registro Civil

Inscripciones verificadas ayer:

Nacimientos.—Manuel Felipe González Martínez, Donato Muñoz Falcón y Milagros Angulo Izquierdo.

Defunciones.—Angela Mazo Grijalba, de Logroño, de 24 días.

Matrimonios.—Ninguno.

Avisos y Noticias

Ha sido nombrado segundo ayudante de esta plaza, el segundo teniente del batallón de cazadores de Alba de Tormes don Felipe González.

El comandante ascendido don Jerónimo Aranzabe Cremer, que prestaba servicio en la Caja de Reclutamiento de esta capital, ha quedado en situación de excedente de esta región.

Ha sido destinado al regimiento de Bailén, el capitán del de la Constitución don Sabino Osma Román.

El capitán de infantería de Bailén don Manuel Rodríguez Pérez, ha sido destinado á continuar sus servicios en la Caja de Reclutamiento de esta capital.

Ha sido destinado al regimiento de Bailén, el primer teniente del de Vergara don Juan Fiol Conrado.

Iñiguez
CORREDOR de COMERCIO
Sagasta, 25.- Logroño d

El mejor dentífrico, *Licor del Polo*.
Venta en Logroño: Droguería Moderna.

Aspirina Granulada Bayer
Cura Resfriados, Influenza,
Reumatismo, Jaquecas nerviosas.

Los enfermos del tubo digestivo pueden usar, á la vez que el bicarbonato de sosa y aguas minerales alcalinas, el Elixir Estomacal de Saiz de Carlos, pues son compatibles.

Se ha abierto concurso para proveer una plaza deobrero-ajustador, de oficio herrero cerrajero, contratado por cuatro años, dotada con 1.500 pesetas anuales, vacante en el regimiento de artillería de guarnición en esta plaza.

Las solicitudes se dirigirán al coronel del Cuerpo en el plazo de 30 días, acompañando certificados que acrediten la personalidad del aspirante, su aptitud y conducta, expedidos por autoridades competentes.

PLATA MENESES
—SERVICIOS PARA IGLESIAS—
Mercado, 134; Salvador Mainar
Unico Depósito de Fábrica

Orificaciones, empastes con amalgan. cemento y gutapercha.
Ruiz, dentista, Colegio, 16, pral.

¡¡ RATONES !!

Si los tiene V. en casa es porque quiere. En la ferretería de Carlos Trauschke y C.ª, se vende el remedio **infalible** para destruirlos. Mercado, 114, Logroño. 2

Vermouth **Cinzano de Torino:** el aperitivo de moda en París.

Ayer practicó por primera vez, con buen éxito inmediato la operación de la catarata, nuestro joven amigo, convecino y paisano don Abraham Pereda.

Nuestra más cordial enhorabuena

CLÍNICA

De operaciones de cirugía general y enfermedades especiales de la mujer, á cargo del doctor Ramírez. Consulta diaria. Bretón de los Herreros, 2, pral. jd

Los chaclos marca «Boston» son insuperables.

Jarabes de frutas frescas, á 2 ptas botella de litro, y á 1'75 el litro.
Pabellón de la plaza de Abastos.

Jabón hiel de vaca, superior especial para la librería de LA RIOJA (Perfumería).
Caja de tres jabones, **una peseta**

Dicen de Palma de Mallorca:
Un muchacho, en un taller de pintor, quiso probar una bombilla eléctrica, la apretó con una mano y quedó muerto de una descarga.
El suceso ha causa mucha impresión.

La última novedad inglesa para trajes de caballero, en los escaparates de casa Pons. a

Carmelo Sáenz, cede y alquila cirios ó hachas de cera y vende velas de todas clases y precios.

La anemia es el principio de muchas enfermedades: se combate eficazmente con Hemoglobina Asimilable Stengre. Venta Farmacias.

La antigua y acreditada tintorería «La Aragonesa», que se encontraba próxima á la plaza de toros se ha trasladado á la bajada de San Francisco, junto á la caldera del gas, y que servirá á sus parroquianos con prontitud y baratura. a

El inspector provincial de Sanidad, señor Ordoyo ha establecido las conferencias teórico prácticas para los practicantes de la provincia, en cumplimiento de una reciente disposición.

Mañana, á las tres, dará la primera conferencia en el edificio del Laboratorio y desinfección municipal, cedido por el Ayuntamiento, en la que tratará sobre asuntos de desinfecciones.

Sombreros, vestidos y abrigos para señora, en el Consultorio de la Moda. Léase anuncio 3.ª plana.

SEÑORAS

Ninguno en Logroño vende los generos de fantasía, más baratos que Demetrio Díaz, magníficos cortes de vestido, pura lana, desde 5 pesetas. a

Depósito de **Fábrica** en géneros de punto para **invierno**.
Toreras superiores punto Inglés para señoras, **á peseta**.
Comercio **Sucesores de Viguera**.
Portales 62. Precio fijo. Portales 62.

TOS.—Tose el que quiere, pues no hay TOS que resista 24 horas á los **Discoides Pectorales Roselló.**—Caja 2 reales; frasco, 6.—**Farmacias y droguerías.**

La Comisión de Policía rural, en unión del ingeniero y sobrestante municipales, se trasladará esta tarde al pantano de la Grajera, con objeto de practicar en él un reconocimiento.

Habas para siembra
grandes y de buen rendimiento, acaba de recibir la casa Piazuelo, San Blas, 16 a

Para unir herméticamente objetos de cristal y loza, usen el CEMENTO LONGARTE. 0'50 frasco en droguerías y bazares. d.

Clínica de cirugía general
y enfermedades de los animales domésticos
Domingo Sos, ex-veterinario militar y de los tranvías de Zaragoza, Villamediana. d

Panteones en venta.—Los hay de varias clases. Dirigirse á Casimiro del Prado, Carnicerías, 21, despacho de carnes de la Ezequiela.

Mañana lunes, á las tres de la tarde, se reunirá la Comisión de Policía urbana con el arquitecto municipal con objeto de girar una visita de inspección á las obras del matadero en construcción.

SALON MURILLO
Exposición de cuadros pintados al óleo. Cromos, oleografías, asuntos religiosos, históricos y propios para comedor. Venta de molduras y construcción de toda clase de marcos.
Esta casa es sucursal del «Arte de Barcelona,» y es la que vende cuadros más baratos de toda España. j d
Plaza de San Bernabé, núm. 25 (antes Mercado) Logroño.

Nueva colección de bolsillos para señoras y señoritas. Formas completamente reformadas, **dernier cri**, acaban de recibirse **Casa Maguregui**.

Casa. Se vende en Nájera, la que habita D. Simón Noguerado. Informará en Haro, don Anastasio Noguerado.

Por el Gobierno militar de la provincia, se llama al licenciado del ejército Gervasio Rodríguez Fernández, para entregarle un documento que le interesa.

BUENA OCASION.—Se venden por la mitad de su valor puertas, ventanas, balcones, madera y hierro, procedentes del derribo de la casa de la calle del Mercado, 140, frente á la del Ayuntamiento.
Para tratar, en la misma casa.

Devociones de actualidad
Novena de Animas, en la Librería de LA RIOJA.

A. Muro. Fotógrafo
Muro de la Mata. 1.—LOGROÑO

OCASIÓN. Se venden hermosas parejas, de bueyes, á toda prueba, procedentes de la finca titulada Santimia. Informarán, Franc.º Cabezón, R. Orive y Aragón, Logroño

Prosiguiendo la campaña sanitaria que con tanta actividad se está realizando en Logroño, han sido desinfectadas en la estufa municipal todas las ropas existentes en las prenderías de la población.

CUBIERTOS
Plata Victoria garantizada, desde 2'50 ptas. uno,
Joyería Central
Portales, 38, Logroño

La Compañía de Maderas
Sierra, 4, Bilbao

(c) Ministerio de Cultura 2005

El reputado médico oculista señor Castroviejo participa á su clientela que permanecerá ausente de esta población hasta el día 3 del próximo noviembre.

Los chocolates Orús, son los más solicitados por el público.
Pedidlos en todas partes. Depósito general y representante para Rioja, Alava y Navarra, ultramarinos de José M.ª Castillón, S. Blas, 3

González DENTISTA Sagasta 23 Logroño.

Resultado maravilloso y absolutamente inofensivo en la finura de la piel. **Peca-cura.** Librería de La Rioja (Perfumería).

Pimiento molido nuevo, especial para matanzas.
DULCE PICANTE
El tan renombrado de la Vera
DULCE PICANTE
Legumbres de la nueva cosecha
EVARISTO PEREZ-IÑIGO
Almacén de coloniales

Las raciones despachadas en la Cocina Económica durante la semana pasada, fueron 5.483, ó sea un promedio diario de unas 783.

Queso gruyere Emmental extra
acaban de recibir
Sucesores de Eugenio Fernández

En término de Barrigüelo, se vende una finca de 29 fanegas de tierra, con olivar. Informarán en la Librería de La Rioja.

ARROZ BOMBA NUEVO
clase superior, lo mejor que se recolecta, único para las matanzas y paellas.
Arroz Amonquili, nuevo
á precios muy reducidos.
Pimiento molido, nueva cosecha; pimienta, clavo, canela, anís y demás artículos propios para las matanzas, en clases superiores.
Por mayor y menor, ultramarinos
VIUDA DE H. ARZA

Ponemos en conocimiento de nuestra clientela y público en general, que recibimos recien elaborado el acreditado chocolate de J. Orús. Ultramarinos y comestibles de Bonifacio F. Marín y compañía. San Blas, 5, y Mercado, 25.

Ayer recibió cristiana sepultura el cadáver de un niño de ocho meses de edad, hijo del conocido dueño del comercio de ultramarinos, situado en el ventorrillo Las Tres Provincias, don Antonio Portolés, á quien así como á su esposa, damos pésame por tan triste motivo.

A LAS SEÑORAS.— Para prevenir y curar las afecciones del aparato genital femenino, nada tan eficaz como las irrigaciones y lavados con las **Sales de Mediana** timoladas. Véase anuncio en 4.ª pl.ª.

Reumatismo y parálisis
Baños de luz; corrientes eléctricas; ducha de vapor.—Análisis microscópico de esputos, orina, sangre, etc. — Consulta médica de 10 á 12 y de 3 á 5; gratuita los viernes de 12 á 1.
Víctor M. Lorza y Farias
Exalumno del Hospital Charité de Berlín
Plaza del Mercado, 17, principal.

La consulta del reputado dentista señor Gurrea Sagasta, núm. 6, se ve concurridísima diariamente. f

Callicida Fisgert. El mejor, más limpio y eficaz, á 3 reales, frasco. No admitir otro. Depositarios, Droguería Moderna. d

El martes, de seis á ocho, se celebrará en el Cinematógrafo Cosmopolita una función extraordinaria á beneficio de La Gota de Leche.

OSTRAS DE ARCACHON
se reciben frescas jsd
Ultramarinos finos *Blanco y Negro*

Los señores médicos y el público deben desconfiar de las aguas minerales anunciadas como siendo de Vichy, cuyos manantiales no existen en Vichy. Para tener completa garantía de autenticidad exíjanse las aguas del **Vichy-Etat** de los manantiales **Vichy-Hôpital**, estómago; **Vichy-Célestins**, riñones; **Vichy Grande Grille**, hígado Son insustituíbles y producen maravillosos resultados.

Consulta Internacional

Los atribulados padres de una pobre joven, en quien la anemia había causado extragos, obtuvieron del director de un gran periódico europeo, el que sometiese á sus lectores esparcidos por el mundo entero la pregunta siguiente: «¿Cuál sería el medio más á propósito para restituir la salud á su adorable hija?
De todos los países llegaron respuestas á granel, siendo necesario desechar más de cuatrocientas recetas á cual más pueriles. Pero las restantes, que merecieron la aprobación del Jurado y que venían en su mayoría autorizadas por firmas ilustres de profesores y sabios, indicaban, como medio único de salvación el **verdadero HIERRO BRAVAIS** en gotas concentradas.

Forasteros y de Logroño
Dejaos ya de rutina y venir á «La Elegante», á comprar buen calzado, todo hecho en la casa.
Portales, 108.—LOGROÑO

OCASION
Se vende una mesa de escritorio, casi-nueva, muy barata. Audiencia, 3, 1.º izqda. de 9 á 11, y de 3 á 5.

Se arrienda un piso 2.º con **agua** y con hermosa **galería**, calle de Zurbano, núm. 6. Darán razón, en el 1.º derecha.

Faustino Fernández, de 37 años y natural de Tudelilla, fué curado ayer en el hospital de una herida que le produjo de un par de coces uno de los machos que llevaba en la reata.
Una vez curado, continuó su viaje á Belorado.

Para Todos Santos
Bonita colección de coronas naturales, á precios sumamente reducidos Se admiten encargos, en el vivero de Lucas Bermejo, La Florida, Logroño.

Dependiente de ultramarinos
se necesita que tenga algo práctica. Vara de Rey, 19, «La Barata.»

F. GARAY (HIJO), FOTOGRAFO
Estación, 2, bajo, Logroño

Dr. Casado, especialista en oídos, nariz y garganta. Consulta de 10 á 2, calle del 11 de Junio, 5, (acera del teatro).

Para Todos Santos
Inmenso surtido en coronas de plumas con gasa, de aluminio, porcelana y cien clases más.
Especiales para días lluviosos de flores como naturales que no se estropean con la lluvia. Clase especialmente recomendada.
Librería de La Rioja.

Congrio seco, muy superior
Sucesores de Eugenio Fernández

Jamones curados y chorizos de la nueva matanza, de puro lomo garantizado, se han recibido. Ultramarinos y comestibles de Bonifacio F. Marín y Compañía.
San Blas, 5 y Sucursal, Mercado, 25

TELEGRAMAS
DESDE MADRID
24.—5 t.

La «Gaceta»

La *Gaceta* de hoy publica varias disposiciones de interés, entre ellas las siguientes:
Exceptuando el derecho de utilidades á las pensiones de viudas y huérfanos que no lleguen á 500 pesetas anuales.
Una real orden de Fomento reglamentando la expropiación de los terrenos que se destinaron á carreteras.
—La recaudación durante el mes de septiembre ha sido de 84.690.515 pesetas.
—La política está desanimada con motivo de las vacaciones parlamentarias,
En los centros y círculos políticos no se habla de otra cosa sino de la visita del rey don Alfonso á Barcelona.

De viaje

La reina doña María Cristina, acompañada del marqués de Aguilar de Campoó y de su secretario don Alfonso Aguilar, ha salido con dirección á Zaragoza, en cuya población permanecerá veinticuatro horas, regresando después á esta Corte.

La corrida de hoy

El día está espléndido.
Con este motivo se celebra la corrida de toros á beneficio del Montepío de toreros.
La entrada, floja.

PRIMERO

El primero de la tarde es lanceado por Bombita, escuchando aplausos.
Después de tomar las varas reglamentarias, se cambia la suerte, no ocurriendo nada digno de mención en el tercio.
Bombita, después de una faena superior, atiza una monumental estocada entrando al volapie.
(Ovación)

SEGUNDO

El segundo toro es un bicho de respeto.
Machaco le para los piés, haciendose con la fiera.
El toro, en un descuido del diestro, se le cuela, cogiéndole aparatosamente.
Es conducido aquél á la enfermería.
Los médicos han certificado que el diestro tiene una herida en el muslo que le impide continuaa la lidia.
El toro pasa á la jurisdicción de Bombita, quien lo pasa desconfiado.
Suelta una aprovechando y termina su faena después de un intento de descabello con media estocada tendida que basta.

TERCERO

Es un buey completo.
Cocherito, trabaja, queriendo hacer del buey un toro, consiguiéndolo á medias.
Cambiado el tercio, los chicos de Cochero colocan tres buenos pares.
Con la muleta, Cocherito estuvo afortunado.
Después de larga preparación da un pinchazo sin soltar, un intento de descabello, y una buena estocada de la que el bicho murió.
El espada Machaquito no puede torear.

CUARTO

El cuarto tomó cuatro varas, sin producir caídas en los piqueros ni matar caballos.
Patatero y Morenito lo banderillean superiormente, y luego Bombita, tras una faena de muleta en la que demostró valentía y arte, lo hizo polvo de un pinchazo y una inmensa estocada.

QUINTO

Continúa la ovación á Bombita cuando pisa la arena el quinto de los de Benjumea, el cual toma cuatro puyas, da una caída y mata un caballo.
Bombita pone un superior par de banderillas al cuarteo.
Cocherito pone un par abierto y luego otro magnífico
Después, Bombita toma los avíos de matar y despacha á su astado enemigo de un pinchazo, una estocada trasera y un descabello.

EL SEXTO

El sexto y último toro de la corrida tomó cincó puyas á cambio de dos tumbos y dos penquicidios.
Cayetanito fué arrollado por la fiera saliendo contusionado.
Cocherito lo envió al desolladero de un pinchazo y una buena estocada.

La cogida de Machaquito

Al ser Machaquito conducido á la enfermería le fué apreciada una herida en el tercio inferior de la cara anterior del muslo izquierdo de diez centímetros de extensión y doce de profundidad con orificio de salida.
Durante la cura, sufrió el diestro agudos dolores, siendo necesario propinar al valiente diestro cordobés inyecciones de morfina.
La lesión no pone en peligro la vida del simpático Machaquito, pero será largo el período de curación, porque el cuerno del toro recorrió gran trayecto, desde el orificio de entrada al de salida.
En la camilla fué conducido á su domicilio, donde continúa relativamente bien.
Machaquito se la menta de haber sido cogido precisamente el día de San Rafael, su santo.
Unicamente le faltaba por torear la corrida de Barcelona.
El doctor Bravo dice que Machaquito tardará un mes en curarse, no habiendo peligro de que puedan surgir graves complicaciones.
La corrida de hoy hace la número 60 de la temporada, dándose el caso de que también el año anterior fué cogido cuando toreaba la corrida número 60 de sus compromisos.

La contribución industrial

El ministro de Hacienda tiene preparada una importante disposición relacionada con la contribución industrial, para reformar dicho tributo.
Al efecto, y teniendo presentes las atribuciones que señala á las Cámaras de Comercio el decreto de su organización, serán invitadas á informar amptiamente sobre el régimen de la contribución de subsidio á fin de que los preceptos legislativos y reglamentarios encarnen las aspiraciones de las clases é industrias, obligadas á satisfacer ese tributo.
Esa disposición es una de aquellas á que se refería el señor Besada al indicar que deseaba hacer intervenir á las clases contribuyentes en los asuntos públicos, coadyuvando á la acción administrativa.

Lo de Tenerife

Despachos recibidos de Tenerife dan cuenta de haberse celebrado un mitin para protestar de la división de las listas en el proyecto de ley provincial.
Los discursos fueron muy fogosos.

El proyecto de alcoholes

Según las impresiones recogidas esta tarde en el salón de conferencias del Congreso, la discusión del proyecto de ley de alcoholes, será empeñada y bastante más larga de lo que creía el ministro.

La reina madre en Zaragoza

A las cuatro en punto llega el tren que es recibido con aclamaciones del concurso que ocupaba los andenes.
Una compañía del regimiento de Aragón, con bandera y música, hace los honores.
Al apearse del tren la reina, la banda toca la Marcha Real y una batería hace las salvas de ordenanza
Las damas de la aristocracia, á cuyo frente se encuentran la marquesa de Navarrés y la condesa de Burleta, saludan á la reina madre.
El alcalde señor Fleta, en frases elocuentes, da la bienvenida, en nombre del pueblo de Zaragoza.
El señor Pano, presidente de la Comisión de lápidas y monumentos, entrega á la reina una preciosa medalla de oro del centenario, que la reina recibe conmovida.
Después de revistar la fuerza del regimiento de Aragón sale su majestad del andén entre aclamaciones y vivas.
La reina ha ocupado un carruaje con su dama la marquesa de Navarrés, el alcalde y el señor Allendesalazar.
A los estribos se colocan el capitán general y el jefe de la escolta.
Abre la marcha el coche del gobernador, que arranca unos segundos antes que el de la reina Cristina.
Detrás marchan los coches de las autoridades, Corporaciones, Maestranza, damas y demás elemento oficial.
Las tropas que cubren la carrera hacen los honores al paso de la reina.
La tarde está espléndida.
En las calles y en los balcones, muchísima gente.
La comitiva es larguísima, pues pasan de cien los carruajes. La muchedumbre recibe con respeto á la reina. Algunos se descubren á su paso.
Las señoras, desde los balcones, la saludan con los pañuelos.
Con campaneo general entra la reina en el templo del Pilar.
La recibe el arzobispo revestido, y llega al altar de la Virgen bajo palio.
Tras la reina va su comitiva y luego el pueblo que invade las naves
Presenta la iglesia magnífico aspecto.
La capilla entona una salve, y una vez terminada ésta, salen todos en dirección á la Exposición.
La reina hizo á la vírgen una ofrenda de una cruz de perlas
El Comité presidido por Paraíso, desde la estación ha ido á la Exposición para preparar el recibimiento á la reina.
Esta noche hay comida de honor en el palacio arzobispal, donde se aloja la reina y luego función de gala en el Principal.

Temporales

Recíbense noticias de los temporales de lluvias, que han sido generales en España, descargando con más fuerza en las costas de Levante y en la montaña de Santander.

ULTIMA HORA
Madrid 24—12 n.

Los reyes en Barcelona

Participan de la ciudad Condal que la recepción verificada en la Capitanía general con motivo del cumpleaños de la reina doña Victoria, se ha visto concurridísima.
El salón del trono estaba espléndidamente decorado. y por delante del mismo desfilaron durante dos horas las personalidades más salientes de la población.
Después, el rey don Alfonso se dirigió en automóvil á visitar la casa de los marqueses de Monistrol, en San Justo.
Esta noche, los Coros Clavé y las bandas de música municipal y militares, darán serenata á los reyes.
La reina Victoria ha recibido millares de telegramas y multitud de corbeilles de flores.
A consecuencia del tiempo reinante han sido suspendidas las regatas.

A Valencia

Han llegado á Valencia el Nuncio de Su Santidad y el obispo de Almería.

En el palacio arzobispal hubo recepción y banquete.

La Granja Agrícola

Dicen de Jaén que ha llegado el ministro de Fomento, siendo recibido con honores y vítores al entrar á inaugurar la Granja Agrícola.
Después presidió el reparto de premios y pronunció un elocuente discurso.
Fué obsequiado con un espléndido banquete.
En el teatro se han celebrado los Juegos Florales.

Ley de reclutamiento

En el proyecto de reforma de la ley de reclutamiento, se suprimen las excepciones de muchas órdenes religiosas, colonias agrícolas y algunas otras entidades
Se crea una cuota militar en sustitución á las redenciones á metálico.
Se conceden prórrogas para el ingreso en filas del ejército á aquellos que sigan determinadas carreras y facilidades á quienes acrediten ciertos conocimientos para declarárseles oficiales de la Reserva gratuita.

Los pícaros garbanzos

En Madrid se han presentado mil solicitudes aspirando á 65 plazas de policía.
Entre los solicitantes figuran muchos que poseen títulos académicos.

El proyecto de administración

El martes se leerá en el Senado el dictamen del proyecto de administración local, el cual quedará ocho días sobre la mesa.

Los presupuestos

La Comisión de presupuestos del Congreso ha reducido á 100 000 las 300.000 pesetas consignadas para gastos en Marruecos.

Preso que no parece

La policía continúa practicando sin fruto activas pesquisas para ver de reducir á prisión al reo Brú, fugado días pados de la cárcel Modelo.

Hazañas del auto

En la Carrera de San Gerónimo el automóvil del señor García Marcirá que marchaba á gran velocidad, ha atropellado al soldado de Cazadores de Llerena, Juan Fernández Lozano y al carretero Teodoro Hermida, causándoles graves heridas.
El chauffeur ha sido detenido.

Capitana generala

Un periódico asegura que le han sido concedidos honores de capitana generala á la marquesa de Squilache.

Asamblea alcoholera

El día primero del próximo mes de noviembre se celebrará en Almansa una asamblea de alcoholeros á la que asistirán varios diputados y muchas comisiones de distintas regiones españolas.

Los bandidos de Jerez

En el ministerio de la Gobernación se han recibido noticias oficiales de que una de las parejas que persiguen á los foragidos que asesinaron á los guardias civiles en el tren, cerca de Jerez, ha sostenido tiroteo con estos bandidos, cerca de Bornos.
Los malhechores huyeron consiguiendo internarse en la dehesa de Bujillo.

AL CERRAR
Madrid, 25.—3'30 m.

Centenario

Ha salido para Valencia el infante don Fernando, con objeto de asistir á las fiestas del centenario de San Luis.
El infante regresará de la ciudad del Turia á la Corte el próximo martes, 28 del actual.

A la boda

Los infantes don Fernando, don Carlos y su esposa doña Luisa, saldrán el día 28 con dirección á Cannes, para asistir á la boda de la princesa hermana de doña Luisa.

De viaje

El ministro de Marina general Ferrándiz saldrá hoy para Barcelona con objeto de asistir al festival náutico preparado en honor del rey.

Serenata

Se ha verificado la serenata á los reyes por los coros, baudas civiles y militares.
El acto resultó grandioso.
Los reyes se asomaron al balcón de la capitanía, siendo muy ovacionados.

Banquete

Los conservadores de Jaén han dado un banquete al ministro de Fomento, senor Sánchez Guerra.
Pronunciáronse discursos.

Guardias y bandidos

En Jeréz se ha verificado el entierro del guardia civil asesinado en el tren, fué solemne y muy concurrido.
Se asegura que en Boxnos ha sido detenido uno de los matadores.

BOLSA
Saturnino Ulargui é Hijo
BANQUEROS.—Logroño.
COTIZACIÓN DEL DÍA 23

Perpetuo-interior 4 por 100. . .	83'35
Amortizable 5 por 100.	101'40
Amortizable 4 por 100 (Nuevo) . .	00'00
Banco de España.	450'00
Compañía Arrendataria Tabacos.	399'00
Acciones Azucarera, preferente.	108'50
Id. Id. Ordinarias. .	00'00
Obligaciones id. id. 5 por 100. . .	102'75
París cheque.	11'80
Londres	27 06
Valparaíso	10 3/16

Compra venta de valores cotizables en las Bolsas nacionales y extranjeras.—Cuentas corrientes, depósitos giros, cartas de crédito y toda clase de operaciones bancarias.

Lanzagorta
CORREDOR DE COMERCIO
HOTEL ESPAÑOL
RUFINO GALLO
Cours de Toulouse, 81 y 83.— BURDEOS

Herrero y Riva
BANQUEROS.—Logroño
COTIZACION DE LA BOLSA DEL DIA 23

Perpetuo interior 4 por 100 . . .	83'35
Amortizable 5 por 100.	101'40
Amortizable 4 por 100 (Nuevo) . .	00'00
Banco de España.	450'00
Compañía Arrendatario Tabacos.	399'00
Acciones Azucarera, preferente.	108'75
Id. id. Ordinarias. .	00 00
Obligaciones id. id. 5 por 100. . .	102'50
París cheque.	11'80
Londres.	27'06
Valparaíso.	10 3/16

Giros y cartas de crédito sobre las principales plazas de España, Europa y América, cuentas corrientes, descuentos, depósitos, compra y venta de valores españoles y extranjeros, cambios de monedas y toda clase de operaciones bancarias.

ALTO AQUÍ. En el despacho de tocinería de Juan García, Mayor, 44, se vende tocino y lomo á 1'75 ptas. kilo, con hueso.

GRAN BAZAR
LA ANUNCIACIÓN
104 PORTALES 106
Gran surtido en coronas fúnebres de porcelana, plumas y celuloide. Pensamientos, cintas y gasas con dedicatoria.
Para alumbrado: candeleros, candelabros, lirios. bombas, preciosos tulipanes imperio. a
Precios baratísimos

Caballo Se vende uno de cinco años y ocho dedos sobre la marca, para coche de lujo ó carrera, solo ó acompañado. Dirigirse á Marcelino Escalona, en Murillo. a

VACAS DE LECHE. Se venden 4, dos de 2 años y 2 de seis á siete con leche y para parir. Dirigirse en Fuenmayor, á la viuda de Valentín Pradas.

Vaca holandesa, de pura raza, se vende una recién parida. Dirigirse á don Manuel Ruiz, en Casalarreina.

Agencia de vapores
FUNDADA EN 1867

Facilita pasajes para Buenos Aires, Montevideo, Chile y demás puntos de América, por vapores correos rápidos y de servicio acomodado, á precios reducidos.
Nueve salidas mensuales á Burdeos, Bilbao y Pasajes, y varias salidas semanales para Cuba, Méjico, Nueva-York y California por vía nacional y extranjera.
Para informes y pasajes, dirigirse á don Francisco Sarasola, Tolosa.

Venta de fincas

1.ª Una casa, sita en la calle de San Agustín, n.º 33, con su corral, que da á la calle del 11 de Junio.
2.ª Otra en la calle Ollerías, 31.
3.ª Una fábrica de curtidos, en el camino de la Fuente del Pino, con un local adyacente á la fábrica.
4.ª Un intruso, en la calle de la Imprenta, núm. 13.
5.ª Otro intruso, en la calle de Mercaderes, núm 40.
Darán razón, los señores Abad de la Colegiata y Parroco de Santiago.

Venta de casas en Logroño
El domingo, 1.º de noviembre próximo, á las once de la mañana, se subastarán, unidas, las casas números 4 de la plaza de Amós Salvador y el 3 de la calle de Rodríguez Paterna, de esta ciudad, en el despacho del procurador don Remigio Vidaurreta, quien enterará del precio y condiciones y títulos de propiedad de los dueños.

EMULSIÓN NADAL
Ninguna otra contiene 80 p.% aceite bacalao 1.ª todo asimilable. Reconstituyente. Aceite solo indispone y pierde por vías intestinales

Se acaba de recibir una gran partida de calzado para caballeros, negros cosido, á 4 ptas. par, y un extenso surtido de perfumería á precio de fábrica. Primera casa en mantas, tapabocas y géneros de punto, como en géneros blancos.
VIUDA VALERIANO VELASCO
Plaza del Mercado

Rebaño. Se vende uno, de 120 cabezas de ellas 4 carneros y todas ellas jóvenes, de tres años Informará Saturnina Alonso, viuda de Pedro Mardones en Treviana.

SE ARRIENDAN en esta jurisdicción el monte titulado «Rad de Santa Cruz», con pastos para ganado lanar y cabrío, y un prado en la cañada del mismo nombre. Tratar con don Eugenio Amalric Fouché, Mercado, 104 y 106.—Bazar.

Venta Pipas, tinos, filtro, bomba y otros utensilios para almacén de vinos Herrero y Riva

Se venden Un huerto con casa, próximo á la población, y una casa sita en la calle de San Juan. Informes, Librería de La Rioja.

Vivero. Se venden 6000 almendros. Para informes, dirigirse á Hipólito Ortega, en Corella (Navarra).

Tartana Se vende seminueva, caballo, arreos y coche de cuatro ruedas, muy ligero, junto ó separado. Para tratar con Francisco Berea, en Nájera.

Casa. Se vende una, en la calle de la Ruavieja, núm. 40 En la misma casa informarán, de doce á dos de la tarde.

CASA. Se vende una, en la calle de Herrerías, núm. 33 Informarán, calle de S. Juan, núm. 46, 3.º

JABON CHIMBO
MARCA REGISTRADA

El mejor elogio de este jabón, está hecho con las innumerables imitaciones que ha tenido en el corto espacio de dos años que cuenta de existencia.
Para obtener un jabón bueno, higiénico, económico y exactitud en el peso, exíjase siempre la marca **Chimbo**, estampada en el trozo. Fabricación especial de la Antigua Jabonera Tapia y Sobrino.—Bilbao.

Irazu y Compañía.-BANCA
Calle Moreno, núm. 967
Buenos-Aires
Esta casa expide Cartas de Crédito y Giros sobre España, Francia, Inglaterra, Italia, etc., siendo el único corresponsal autorizado en Francia y España para expedir Giros á nuestro cargo don Antonio Iriarte, de Tolosa (Guipúzcoa).

Taller de construción de Baúles Mundos y se compran cajones vacíos, Dimas Gómez San Agustín 41. a

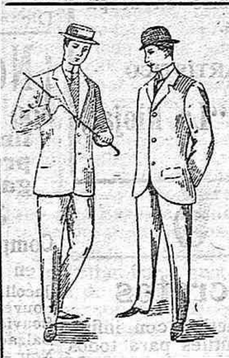

No dejéis para mañana lo que podáis hacer hoy
Si usted quiere vestir bien y por poco dinero, acuda á la Pañería y Sastrería
del Palentino, en Logroño
y encontrará **gabanes, capas y pellizas, sotanas, dulletas y manteos, trajes de americana**, desde 25 pesetas á 100: **gabanes** novedad, desde 30 á 100 pesetas: como también un buen surtido en cortes de pantalones, trajes para lacayos y Corporaciones, y gran diversidad de panas y chalecos novedad y trajes confeccionados para niños. Hay merinos, estambres, bonetes y fiadores para sacerdotes.
Todos los encargos se hacen en veinticuatro horas.
Sólo EL PALENTINO, el más económico
No confundirse: Sagasta, 23, LOGROÑO

Seguros "AURORA,, Bilbao
Esta es la compañía española de más capital
Además tiene constituído los depósitos de garantía en favor de sus asegurados que exige el R. D. de 25 de junio de 1906.—Seguros de incendios marítimos y de cosechas.—Subdirector en la provincia de Logroño, DON BENITO HERRAIZ.
Marqués de San Nicolás, número 93.--Logroño d

LA VASCONIA
Sociedad anónima
de seguros contra incendios
A PRIMA FIJA
Capital social **5.000.000 pts.**
Oficinas Centrales: Plaza del Castillo, Pamplona.—Oficinas en Barcelona: Rambla del Centro, número 14.—Oficinas en Madrid: Bórdadores, 2, (esquina Calle Mayor).
Delegado en la provincia Logroño
Don Joaquín de Victoriano
BRETÓN HERREROS, 30, entlo.
Agentes en todas las cabezas de partido y pueblos importantes. md

Banco Hipotecario de España
Préstamos hipotecarios amortizables á largo plazo de 5 á 50 años con garantía de fincas rústicas y urbanas
Interés 4'23 por 100 anual
El capital prestado no es exigible y el Banco no puede pedir su devolución mientras el prestatario cumpla las obligaciones contraídas en la escritura del préstamo.
El prestatario va reembolsando paulatinamente el capital recibido con sólo el pago puntual de la anulalidad fijada, durante el número de años convenidos.
El prestatario tiene siempre la facultad de reembolsar anticipadamente su débito, pues el Banco acepta en cualquier época el reembolso total ó parcial del préstamo, bonificando al prestarlo la parte que lleve amortizada.
Para más detalles é informes dirigirse al mismo Banco, en Madrid.

SOMME & SUNDT
Hurtado de Amézaga, núm. 1. -- BILBAO
ALMACÉN DE MAQUINARIA
Maquinaria para Fábricas de Conservas
Máquina **Reinerts,** patentada, la mejor y de mayor rendimiento existente. **Una** máquina cierra con perfección absoluta botes **redondos, ovalados y cuadrados,** quedando éstos **inmóviles** durante el cierre. No hay **derrame** alguno de líquido.
AROS DE GOMA superiores para cierre mecánico

PÉRDIDA. La persona que haya perdido un perro de caza, color plomo, puede pedirlo á Jacinto Miguel, guarda rural en Nalda.

Maestra superior de 1.ª enseñanza y labores. Se ofrece para dar lecciones á domicilio y en su casa, á horas convencionales.
Precios módicos. Razón, Muro de Francisco de la Mata, 11 entl.º

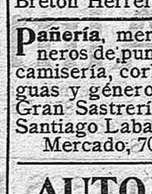

Grandes novedades en sombreros de señora y niños, se limpian y reforman toda clase de los mismos. Mercado, 39, 1.º Frente á la Librería de La Rioja.

El Consultor de la Moda
Gran casa de confecciones
Vestidos de Sra. los más elegantes
Sombreros de señora los de más gusto.
Abrigos de señora los de más novedad.
Pieles sueltas y confeccionadas.
Adornos para toda clase de prendas
Botones se forran en todos tamaños,
Plises se pliegan de todas clases.
Precios convencionales
A. PUEYO, PORTALES, 20

HERRADOR. Hace falta uno, en casa de don Esteban Pastor, Logroño. Será bien retribuído.

Coronas Se hacen de encargo y se venden hechas, así como flores en los Campos Elíseos de Rafael León (Los Nogales) San Blas, 8, 2.º

NODRIZAS
* Se necesita una interna, en la casa de Beneficencia, para criar á los niños expósitos.
* Casada, primeriza, de 22 años y leche de dos meses, desea criar en su casa ó en la de los padres. Informará el alcalde de Cidamón.
* Para su casa en Jubera, casada, de 24 años y leche de 10 meses. Informarán, Mayor, 112, 2.º

Local Se arrienda uno, á propósito para almacén ó taller, San Agustín, 14. Informarán, Bretón Herreros, 18, 2.º a

Pañería, merinos, uniformes, generos de punto, trajes para niños, camisería, corbatas, guantes, paraguas y géneros de novedad de la Gran Sastrería «La Ibérica», de Santiago Labad.
Mercado, 70 y 72 Portales. d

AUTOMOVILES
Venta de automóviles de las mejores marcas, nuevos y de ocasión.
Accesorios para los mismos.
Pídanse catálogos y condiciones
ELORRIO, LONDAIZ Y ESPADA
Garage Victoria.-S. SEBASTIAN

Casa. Se vende una, de campo, con dependencias para criados, á cuatro kilometros de Logroño, en la carretera de Laguardia (Alava), tiene viñedo, olivar, rivera y monte.
Se arriendan tierras blancas. Informes, Vara de Rey, 34, 2.º a

CAZADORES
En la zapatería de Pascual Sanchez, encontraréis botas de piel de ternera, de una pieza, con fuelle y sin él, desde 11 pesetas el par.
Inmenso surtido de paño, para señora y caballero, á precios alambicados como ya lo tengo demostrado
No confundirse: Frente á la Iglesia de «La Redonda». a

PEINADORA. Ofrece sus servicios en casa y á domicilio Cristina Aramayo (a) Moreta. Imprenta, 4, 3.º a

Rulo En el pueblo de Tudelilla se vende uno, para moler oliva, todo hierro, de muy buenas condiciones. Para informes, calle de los Hierros, núm. 13, herrería de Fermín Ortega.

DESFONDES
LOS MEJORES
MALACATES Y VERTEDERAS
PELOUS AINE
TOULOUSE (Francia)
Representante en España
Felipe Lepine.—Rivero, letra G
BILBAO

TERESA ELIAS
CORSETERA d
Calle de San Blas, 5, 3.º

Callicida Lanzagorta
Curalos callos, ojos de gallo y toda clase de durezas de los pies, frasco, 1 pta. Mercado, 62, farmacia

PERSONA FORMAL. Se ofrece para escritorio. almacén ó cargo análogo, EN HARO. Informarán en la imprenta de Pasamar.

FABRICA de HARINAS
POR CILINDROS
de Eugenio Fernández a
Venta de harinas y salvados. Compra de trigos. Cambio de trigos por harinas

JABONES de Arnedo
Son los más puros, los más económicos: de venta en la mayoría de los comercios de Ultramarinos. Fíjarse bien al ir á comprar, en la marca, que es redonda y dice «La Riojana, Fábrica de jabón S. R. T. Arnedo», pues hay comercios que al pedirles jabón de Arnedo les dan otros peores y sin marca. Público, fíjese bien en la marca expresada, que es la más conocida y acreditada. Para pedidos dirigirse al fabricante Santiago Ruiz de la Torre, en Arnedo, informará don Juan Francisco Pando en Logroño a

Panteones, Capillas y Altares d
José Planas Fábregas
Escultor en piedra y marmol
Remite gratis diseños y presupuestos
Rambla Cataluña, 73. Barcelona

(c) Ministerio de Cultura 2005

ESTABLECIMIENTO EN LOGROÑO
Calle Sagasta, 12

Máquinas SINGER Y WHEELER & WILSON para coser

Exclusivas de la COMPAÑÍA SINGER DE MAQUINAS PARA COSER

Todos los modelos á pesetas 2'50 semanales.—Pídase el catálogo ilustrado, que se da gratis

Máquinas para toda industria en que se emplee la costura.—Se ruega al público visite nuestros Establecimientos para examinar los bordados de todos estilos: encajes, realce, matices, punto vainica, etc., ejecutados con la máquina **Doméstica bobina central,** la misma que se emplea universalmente para las familias, en las labores de ropa blanca, prendas de vestir y otras similares.

ESTABLECIMIENTOS EN TODAS LAS PRINCIPALES POBLACIONES DE ESPAÑA

ESTABLECIMIENTO EN LOGROÑO
Calle Sagasta, 12

VAPORES CORREOS A AMERICA

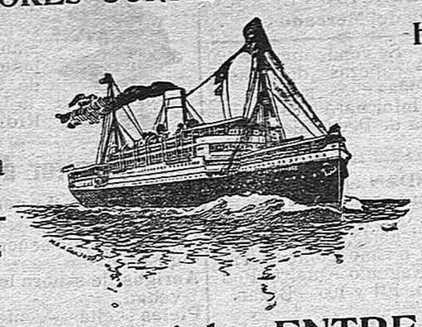

Compañía Hamburguesa Sud-Americana

Pasajes á Montevideo, Buenos Aires y Chile

HAMBURG AMÉRICA LINIE

Pasajes á Cuba, México, Puerto Rico y América Central.

Servicios comerciales ENTRE BILBAO
Y LOS DESTINOS SIGUIENTES
Habana y puertos de la Isla de Cuba, Veracruz, Tampico, Progreso y Puerto México, Puerto Rico, Haití, Panamá, Honduras, Guatemala, Montevideo y Buenos Aires

Servicios fijos mensuales directos y sin escalas intermedias. Cuadro de servicios

Nombre del vapor	Fecha de salida	PUERTOS DE DESTINO
SCHANMBURG	28 Octubre	Habana, Matanzas, Cárdenas, Cienfuegos, Sagua, Caibarien, etc.
ALLEMANIA	3 Noviembre	Habana, Veracruz, Tampico, Progreso y demás puertos del Golfo, incluso Puerto México, admitiendo carga y pasajeros.
TUCUMAN	7 Noviembre	Montevideo, Buenos Aires, Rosario, y puertos de la Patagonia, admitiendo carga y pasajeros.
PISA	17 íd,	Montevideo, Buenos Aires, Rosario, y puertos de la Patagonia, admitiendo carga y pasajeros.
WESTERWALD	18 Noviembre	Montevideo, Buenos Aires, Rosario, Bahía Blanca y demás puertos de la Patagonia, admitiendo carga y pasajeros.

Se garantiza que estos buques no hacen transbordos en puertos intermedios á distintos buques de los que están anunciados y que el trato á bordo es espléndido, higiénico y esmerado.—Cocinas á gusto de todos.—Camarotes de lujo.—Todo el material es moderno y la servidumbre de toda confianza y práctica.

Para informes y detalles, EDMUNDO COUTO Y COMPAÑÍA
Consignatarios y corredores jurados de buques.—**Calle de Bailén, número 3.—BILBAO.**
Para la información en esta provincia, dirigirse á **D. Ubaldo González Díaz,** Bretón de los Herreros, número 17, piso 3.º.—LOGROÑO.

Metales viejos

Compro cobre, latón, cinc, hierros, & GOMA VIEJA DE AUTOMOVILES, & A precios considerables.

PAGO AL CONTADO

Dirigir la correspondencia á

José Ormazábal y Comp.ª-Metales.

Representantes de varias casas extranjeras

BILBAO

Motores de Gás Pobre

Legítimos OTTO

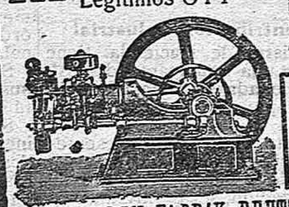

60 % Economía sobre las mejores máquinas de vapor.

GASMOTOREN-FABRIK DEUTZ, Sucursal Ibérica
Compañía Anónima de los legítimos motores Otto
BARCELONA, Paseo de Gracia, 30 — MADRID, Calle de Carretas.

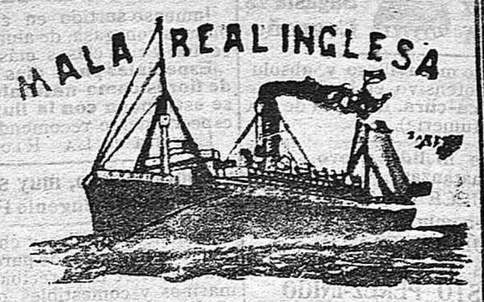

Vapores correos ingleses

Próximas salidas de BILBAO

Para Plymouth, Londres, New-York, Havre y Amberes, el vapor **SEVERN** saldrá el día 22 de octubre.

Para Habana, Veracruz y Tampico, Puerto México y los puertos del Pacífico, el **SEGURA** el día 22 de octubre.

Para Buenos Aires y Montevideo, puertos del Brasil, con transbordo en Vigo, el vapor **ARAGUAYA** el día 22 de octubre. Precio, 135 pesetas

Directo para Montevideo y Buenos Aires saldrá el vapor **PANAMA** el día 9 de noviembre, Precio del pasaje en 3.ª 125 pesetas.

Camareros y cocineros españoles; acomodaciones, servicio y manutención inmejorables.

Se advierte al público que Bilbao ofrece mayores comodidades y facilidades para el embarque que los puertos de Burdeos y Cádiz.

Dirigirse para fletes y precios del pasaje al consignatario **D. Carlos de Maruri,** Estación, número 4, **Bilbao,** ó al sub-agente en Haro, Baamonde é Izarra.—En Sto. Domingo don Germán Gómez.-En Nájera, D. Policarpo Palacios.

CHARGEURS RÉUNIS

Unico servicio mensual **directo** (sin trasbordo) desde el puerto de Pasajes á los de Montevideo y Buenos Aires.

La salida del 25 de octubre la efectuará el vapor

Belle-Of-Spain

Tercera clase á Montevideo y Buenos Aires, **125** PESETAS.

Para carga y toda clase de informes, dirigirse á **don Georges Mac-Av y,** Agente de compañía de Pasajes y para pasajeros á **D. Felix Iglesias,** consignatario en Bilbao Tendería, 6; y en Pasajes, Buena Vista, 7.

Imp. y librería de LA RIOJA

Sanatorio Quirúrgico del Doctor Madrazo

SANTANDER

En este Centro se trata todo género de afecciones para cuya curación se haga necesaria la práctica de alguna operación; y para que de los beneficios de este establecimiento puedan disfrutar las diferentes clases sociales, se han dividido las estancias en tres clases, bajo los precios siguientes: PRIMERA, 20 PESETAS; SEGUNDA, 10 PESETAS; TERCERA, 5 PTS. diarias, independientemente de la operación. Su numerosa estadística (4.220 operaciones) garantiza los resultados cada vez más brillantes que en él se obtienen.

NOTAS.—En las dos primeras clases puede el enfermo ir acompañado de un individuo de su familia ó por algún sirviente. Las consultas se dirigirán al Director, que las contestará inmediatamente, sin exigir honorarios por ellas ni por cuantos antecedentes se pidan. El pago de cuantos servicios se presten por el personal facultativo y de las estancias causadas en el establecimiento, se realizará precisamente en la Administración del Sanatorio, en la ciudad de Santander.

Gran Almacén de Música de todas clases Y PARA TODOS LOS INSTRUMENTOS

Casa Erviti Editorial de música fundada en 1871, Imprenta, 3, esquina á la del Mercado.
Casa central en San Sebastián

Pianos **Gaveau, Ortíz, & Cusso, Chassaigne, Ribalta,** etc á precios de fábrica.
Modelos económicos, propios para estudio, desde 800 pesetas.

Armoniums para iglesias, capillas y comunidades.
Instrumentos para bandas y orquestas.
Accesorios para toda clase de instrumentos.

Alquiler de pianos nuevos, á precios reducidos.
Ventas al contado y á plazos, desde 20 pesetas mensuales.
Afinaciones y reparaciones.

VAPORES CORREOS ESPAÑOLES DE PINILLOS, IZQUIERDO Y C.ª

CADIZ

SERVICIO MENSUAL con salidas fijas á **MONTEVIDEO** y **BUENOS AIRES,** con escalas en **Río Janeiro** y **Santos.**

Los tres magníficos vapores de gran marcha y porte de diez mil toneladas

«Valbanera» «Cádiz» «Barcelona»

tienen espléndidas cámaras de primera de primera y primera de segunda, departamento de tercera preferente y espaciosos y ventilados sollados para el pasaje de emigrantes, á los cuales se sirve la comida en mesas, con pan fresco y vino. Asistencia médica y baños.

Salidas de BARCELONA, los días 12. De CADIZ, los días 18.

Para toda clase de informes dirigirse: en Barcelona, á don Rómulo Bosch y Alsina, plaza de Antonio López, 15, principal; En Cádiz, señores Pinillos, Izquierdo y Compañía, plaza de San Agustín, núm. 2.

En Logroño, don Martín Cuevas (único agente).

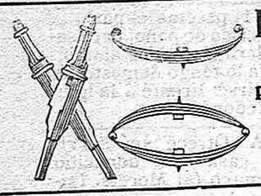

EJES Y MUELLES

MATERIAL COMPLETO

para carruajes de lujo, transporte y ferrocarriles.

DOMINGO LIZUNDIA

Ledesma, 30.--BILBAO

¡Adelgazar es rejuvenecer!

El The de Circasia del Dr. HARROA adelgaza y hermosea; purifica la sangre y tonifica las carnes: disminuye el vientre y las caderas en pocas semanas. Unico remedio infalible, agradable, absolutamente inofensivo: adoptado por eminencias médicas. La caja 5 pesetas. Para folleto esplicativo gratuito y pedidos directos dirigirse al Depósito Central del Institut International d'Hygiene en Zaragoza Paseo de Santa Engracia, 31.—De venta en Logroño, Farmacia y Droguería de Viuda é hijos de Patricio Gómez San Blas.

¿Quiere usted ganar dinero?

Trabajando por mi cuenta ó la suya, podrá lograrlo, y comprando al contado una máquina «Agusti» de hacer medias y demás artículos de punto que se venden desde 250 ptas.—Si le interesa pida catálogo á la casa N. Agusti Mañosa, fundada en 1888, calle de Gerona, número 120, BARCELONA.

ANÁLISIS

practicado en muestras de papel de fumar

Marca Zig-Zag

de la casa BRAUNSTEIN FRÉRES de París

Hors Concours. V.-Président du Jury, Londres 1908

por el Sr. Dr. RAMON Y CAJAL

Director del Instituto de Sueroterapia, Vacunación y Bacteriología de Alfonso XIII, en Madrid—el 28 de septiembre de 1908.

«El papel "Zig-Zag" no contiene ningún metal tóxico, ni »pasta de madera, ni cloro. Los dibujos que aparecen trasparen»tes en el papel "Zig-Zag" están grabados mecánicamente por »presión de cilindros.

«De todo lo expuesto resulta que es un papel de fumar fino, »de buena calidad y de fabricación esmerada, no habiéndose de»mostrado la existencia de sustancias nocivas en las muestras »examinadas.»

Este análisis confirma en todos puntos el análisis que hizo el profesor DARZENS, de la Universidad de París, y demuestra que

el papel de fumar "Zig-Zag"

tan apreciado de los fumadores, es

UN PAPEL HIGIÉNICO, DE CALIDAD SUPERIOR

PAPEL DE FUMAR "Zig-Zag" GRAN PREMIO, ZARAGOZA 1908

Todos los días

NOVEDADES

ESTEREÓSCOPOS

Imperial . . .	á 2'25	pesetas
Mignon	á 3'50	íd.
Mejicanos . . .	á 9'50	íd.

Distracción. Recreo. Entretenimiento para todas las personas. Indispensables en despachos y antesalas.

REGALO ARTÍSTICO

Librería de "La Rioja,,

Los Secretos

Formulario práctico con infinidad de secretos útiles para todos en general, por el cual se puede fabricar en casa, jabón superior, lejías para blanquear y quitar manchas en toda clase de ropas y sombreros; modo de fabricar almidón de trigo, gaseosas, agua de seltz, champán superior, vinagres blancos y tintos, á base de vino; rom, ginebra, aguardiente, salchichón y otros embutidos, aceitunas enteras á la sevillana, liga para cazar pájaros, buñuelos y churros, cosméticos, agua sedativa para dolores de cabeza, piernas, brazos y espaldas, esterminio de pulgas, chinches, ratas y ratones y otros muchos secretos, etc. etc.

Sin el libro de los secretos no debe vivir ninguna familia.

Mediante un contrato con el autor de este libro, premiado en muchos certámenes, podemos ofrecerlo á nuestros lectores en la Librería de LA RIOJA por 1'50 pesetas ejemplar y los de fuera y certificado á 2 pesetas,

A todo pedido debe acompañar un recorte de este anuncio y el importe.

MEDIANA DE ARAGÓN

SALES NATURALES TIMOLADAS

para

Irrigaciones vaginales y lavados vulvares

El más agradable, suave y eficaz desinfectante

Precio 1 peseta cada cajita

De venta en FARMACIAS Y DROGUERÍAS

DEPÓSITO: EUGENIO FERNANDEZ

Compañía Colonial

CASA FUNDADA EN 1854

Indisputable superioridad en CHOCOLATES

Cafés molidos y en grano

TES, TAPIOCAS

Marcas las más acreditadas en la Península, Extranjero y Ultramar. «El Ciervo y Manoc» «El León,» de J. Samsó «El Periquito», de C. Massó.—Clases superiores y especiales para Pangeingue Filipinas.

Variedad en clases y precios desde 6 á 66 Pesetas LA GRUESA

Teléfono 1.708
Dirección telegráfica SAMOCA

NAIPES COMAS

Finos

DE HILO Y UNA HOJA DE LA FÁBRICA MOVIDA POR ELECTROMOTORES de sucesores de S. COMAS y RICART

A. Comas (S. en C.) Casa fundada en 1797

BARCELONA. Ronda San Pedro, 4

Dichos Naipes se encuentran de venta en la Librería de LA RIOJA

CATARROS

DENGUE, TRANCAZO, INFLUENZA

Y AFECCIONES DE LOS

Bronquios, Pulmones y Laringe

EMPLEAR LAS

Cápsulas de Terpinol de ADRIAN

En todas las Farmacias.--EXÍJASE LA FIRMA "ADRIAN,,

¡Novelas baratas!

300 páginas con láminas finas y lujosamente impresas, con pastas elegantes y sólidas.

80 céntimos

Comprando DIEZ, se regala UNA

en la Librería de LA RIOJA

Jacolliot.—El crimen del molino de Usor.
Souvestre.—Memorial de familia.
Bouvier.—Colette ó la Cayenita.
Balzac.—La heredera de Birague.
Noir.—La reina de los gitanos.
Maél.—Lo que canta el amor.
Salgari.—Pescadores de ballenas.
Salgari.—Invierno en el Polo Norte.
Féval.—Juramento de Lagardere.
Féval.—Aurora de Nevers.
Feulliet.—Novela de un oven pobre.
Toudouze.—Las pesadillas.
Salgari.—Soberana del Campo de Oro.
Salgari.—El rey de los cangrejos.
Belot.—El parricida.
Belot.—Lubin y Dacolard.
Maél.—La gaviota.
Canivet.—Hijo del mar.
Salgari.—Náufragos del Liguria.
Salgari.—Devastaciones de los piratas.
Silvestre.—Rosa de Mayo.
Maél.—La mujer del capitán.
Pont-Jest.—De princesa á modelo.
Ricouard.—Conflicto entre dos amores.
Salgari.—Sandokan.
Enne et Delisle.—Aventureros del crimen.
Bernard.—La piel del león.
About.—El hombre de la oreja rota.
Tony Revillon.—El proscripto.
Busnach.—Yerros policiacos.
Potey.—Malabó.
Ponson du Terrail.—Diana de Lanc
Vialon.—El hombre del perro mudo
Salgari.—Los dos rivales.
Walter Scott.—Quintín Duward.
Ponson du Terrail.—Capitán Coquel. cot.
Maél.—El terpedero 29.
Salgari.—Los tigres de la Malasia.
Salgari.—El rey del mar.
Gautier.—La novela de la momia.
Barbey d'Aurevilly.—La virgen viuda.
Salgari.—El capitán Tormenta.
Salgari.—El león de Damasco.
Collins.—La muerta viva.
Champol.—La hermana Alejandrina.
Champol.—Las que vuelven.
Assollant.—Dos amigos en 1792.
Cherbuliez.—Mis Rovel.
Salgari.—La hija de los Faraones.
Salgari.—El sacerdote de Phatah.
Dickens.—El hilo de oro.
Dickens.—El eco de la tormenta.
Davidson.—El misterio de la calle Harley
Gaboriau.—El legajo núm. 113.
Gaboriau.—El hijo falso.
Monteil.—Juan de las cadenas.
Balzac.—El cura de aldea.
Pradels.—Agencia matrimonial.
About.—Treinta y cuarenta.
Salgari.—Los solitarios del Oceano.
Féval.—El castillo maldito.
Opale.—La princesa Helga.
L. Pebrun.—Un tío á pedir de boca.
L. Pebrun.—El simpático Cascarrabias.
Féval.—La casa de Geldberg.
Féval.—Los tres hombres rojos.
Salgari.—La perla roja.
Salgari.—Los pescadores de perlas.
Daudet.—Tartarín de Tarascón.
About.—Germana.
Walter Scott.—Guy Mannering.
Walter Scott.—Enrique Beltrán.
Chavete.—La bella Aliette.

Claveles Se venden plantas con claveles desde 0'25 á una peseta. Campos Elíseos, de Rafaél León, «Los Nogales».

L' UNIÓN

Compañía francesa de Seguros contra incendios

FUNDADA EN 1828

Reconocida en España por Real Orden y sometida á su legislación

Estado situación en 31 diciembre de 1907	
Exclusivamente para el ramo incendios	
Capital.	Francos 10.000.000
Reservas.	» 16.045.311
Primas en cartera. . .	» 108.035231
Total de garantías,.	» 134.080.572
Capitales asegurados frs.	25,030.398.635
Siniestros pagados hasta 31 dicbre 1907	

Francos 349.000.000

Esta gran Compañía es la que mayor cartera posee de cuantas de su clase operan en España. Asegura el incendio, el rayo y la explosión del vapor, gas, dinamita y demás explosivos, toda clase de propiedades, muebles é inmuebles. Garantiza también á los propietarios la pérdida de los alquileres en caso de siniestro. Los 80 años de antigüedad de esta Compañía, su importantísimo capital y la enorme suma que lleva pagada por siniestros, la recomiendan con preferencia al favor del público.

Subdirector en la provincia de Logroño,

DON ROBUSTIANO PAUSA

Mercado, número 110, piso tercero.

Campos Elíseos

DE LOGROÑO

Chopos lombardos: de 4 á 5 metros, á 30 céntimos; de 3 á 4 metros á 25 cénts.; de 2 á 3 metros, á 20 cts.

Magnífica colección de rosales.

Gran existencia de árboles frutales de todas clases.

Especialidad en ciruelos claudios

Rafael León.-Logroño.

NOVEDADES

Las señoras de gusto y económicas, deben ver el inmenso surtido en bolsillos de piel que hay en la Librería de LA RIOJA. Se acaban de recibir nuevos modelos.

Gran taller de planchado

En el local del Instituto, habitación del conserje, se plancha para el público, como se viene haciendo para las casas más distinguidas y camiserías más acreditadas de esta capital, se cose y lava la ropa y se dan lecciones con privilegio.

La Salud de la Mujer

Específico americano del farmacéutico Joaquín Lagunilla, Gran éxito en toda la América, aprobado por la Dirección General de la Salud Pública de los EE. UU. del Brasil.

Este medicamento superior á la Ergotina, Apiol, Apiolina, etc., pues reune las propiedades de éstos, sin tener sus inconvenientes, **cura** las hemorragias de la matriz, **cura, calma y regulariza** las enfermedades de la mujer, **cura** la Leucorrea ó flores blancas, **cura** el catarro cervical, etc., etcetera, siendo tan enérgico en sus resultados, á la vez que inofensivo para el resto de la economía, que consigue los más halagüeños de aquéllos, aun tratándose de enfermedades antiguas y graves. **Cura radical é infalible de todas las enfermedades del útero.**

De venta en Logroño Farmacia de D. Roberto Abad, y principales de España.—Depósito general, Pelota, 1 y 2, Bilbao. mvd

Desconfiad de las imitaciones y exigid la firma del autor, J. Lagunilla

Aprended á guisar

Cocina Económica Madrileña

Libro útil á todas las clases de la sociedad, con más de 200 recetas, todas útiles, **0'25 pesetas**

Tradiciones culinarias y arte de servir la mesa

La cocina, sopas y potajes, aderezos, salsas y condimentos, carnes, caza, aves, pescados, legumbres, huevos, entremeses, postres, bebidas y licores, reposterías, etc., etc.—2 tomos con 302 y 274 páginas, perfectamente encuadernados, se venden á **0'50 pesetas cada un.**

Manual de la cocinera española y americana

por el distinguido cocinero M. Bregarelli, con 25 años de práctica.—Contiene cocina á la española, francesa, carnes, caldos, pescados, legumbres, refrescantes para enfermos, potajes, salsas, verduras, etc., etc. y un tratado de confitería, pastelería y repostería.—**Una peseta** en rústica.

La cocina de la madre de familia

con un capítulo sobre la alimentación de los niños. Contiene infinidad de recetas, prácticas para toda clase de guisos, postres y licores.—En rústica y con infinidad de grabados, **dos pesetas.**

Mi cocinera

Colección de recetas prácticas, sencillas y económicas, vistas hacer y tomadas al oído por la dueña de la casa.—**Dos pesetas** en rústica.

El Practicón, por Angel Muro

Nueva edición, aumentada con 60 minutas de almuerzos y comidas para todos los gustos y condiciones y algunas fórmulas completamente nuevas, ilustrado con 240 grabados.—**Cinco pesetas** en rústica.

Guía Práctica de la Cocina Moderna

Tratado completo de cocina universal, repostería, pastelería, arte de disponer los manjares y trincharlos, de servir la mesa, preparación y conserva de substancias alimenticias, aprovechamiento de sobras, noticias interesantes de las adulteraciones y falsificaciones más frecuentes, etc., etc.—El más estenso de los que han sido publicados hasta hoy, encuadernado en tela y con plancha dorada, **ocho pesetas.**

Se venden en la Librería de LA RIOJA

(c) Ministerio de Cultura 2005