Logroño.--Año XXV.--Número 7.725

LA RIOJA

DIARIO IMPARCIAL

FUNDADO POR DON FACUNDO M. ZAPORTA

Domingo, 21 de septiembre de 1913

REDACCION, SAGASTA, 25, BAJOS
Administración, Portales, núm. 50, Librería
Apartado de Correos núm. 28

No se devuelven los originales, aunque no se inserten.
No se admiten comunicados.
Anuncios á precios convencionales. Remitidos á 1 pta. línea

Franqueo concertado

PRECIOS DE SUSCRIPCIÓN

EN LOGROÑO: una peseta al mes.
FUERA DE LA CAPITAL: trimestre adelantado, 3 pesetas: Trimestre vencido ó por comisionado, 3 pesetas 25 céntimos.
EXTRANJERO: 7 pesetas trimestre.
Se considerará que continúa suscripto al periódico todo abonado que no devuelva á la Administración sus números después de terminada la suscripción.

Número suelto, 5 céntimos.

Número atrasado, 10 céntimos.

El Banco Riojano abona: á las cuentas corrientes disponibles á la vista, 2 °/° Imposiciones á 6 meses 3 °/° Id. á 12 3 1/2 Interés anual
CAJA DE AHORROS 3 °/° A mayor plazo interés convencional

CLINICA PEREDA — bajo la dirección del Dr. Enciso Briñas, médico oculista, exalumno de las clínicas de Burdeos y París.-ONCE DE JUNIO, 8, entre

MUEBLES LA EXPOSICIÓN Antonio Arata
Mercado, 138, frente al Ayuntamiento

Dr. Mágica ESPECIALISTA del Instituto Rubio CIRUGIA Y MATRIZ
Consulta de 11 á 1 y de 3 á 5. S. Blas, 2, pral

F. García MUEBLES DE ARTE Elegancia y economía.
LA AMUEBLADORA. Portales, 16

Dr. M. Aldaz ESPECIALISTA GABINETE Médico quirúrgico y de operaciones. Cirugía general. Organos genito-urinarios y matriz.
Consulta diaria. Delicias, 8, entresuelo

T. PARRA, Oculista
Ex-ayudante del Doctor Laignier (Sucesor de Vecker de París)
Del Real Hospital del Buen Suceso de Madrid y del Instituto Oftálmico de Valladolid
Ha instalado su consultorio para enfermedades de los ojos en HARO—Plaza de la Paz, 2, 2.°
Consulta diaria, de 11 á 1 y de 3 á 5

V. Infante ESPECIALISTA en garganta, nariz y oídos. Consulta de 11 á 12 y de 3 á 4. — Bretón Herreros, núm. 12

OJO ¿Queréis buenas harinas y buenos jabones? Comprad en ARNEDO de SANTIAGO R. DE LA TORRE e con pran trigos y se cambian trigos por harinas y salvados

ENFERMEDADES DE LOS OJOS
El reputado oculista don Roberto Laignier, de la Facultad de París, ex-jefe de la Clínica del afamado Doctor Luis de Wecker, como en años precedentes atenderá las consultas y operaciones desde 1.° de agosto á fines de octubre en la Clínica de la Cote des Basques, calle D'Albarado, 9, en Biarritz (Francia).

ENFERMEDADES DE LOS OJOS
F. A. CHAVARRÍA Médico oculista de las clínicas de París.
Consulta diaria de 10 á 12
Cuatro Esquinas, 7-CALAHORRA

PASTA DE CAFE
Recomendamos á los consumidores de café, el uso de esta pasta, producto compuesto de café y azúcar de primera calidad é indispensable para las familias, porque además de constituír uno de los principales desayunos, se obtiene un 48 por ciento de economía sobre el procedimiento comúnmente usado. Venta ultramarinos.

VINO ONA del Dr. Arístegui
Poderoso tónico y aperitivo. Magníficos resultados en Convalecencias, Debilidad, Anemia y Neurastenia.

Armesto Maestro cortador sastre en prendas de Sra. y caballero Plaza Constitución, núm. 1

Lassére
Cristal roca Optico especialista instalado en la feria

Completo surtido de cristales correctores de las anomalías de refracción de precisión de los ojos.
Curación exacta de todas las prescripciones de los doctores oculistas y aplicación de los anteojos convenientes para el auxilio y conservación de la vista.
CASETA ROTULO LASSERE

Sanatorio Quirúrgico del Dr. Madrazo
EN SANTANDER
El Doctor Madrazo ofrece su consulta diaria de 11 á 12, en la Dirección de su Sanatorio.

AYUNTAMIENTO

Bajo la presidencia del alcalde señor Muñoz celebró ayer el Ayuntamiento su sesión ordinaria.

Asistieron los concejales señores Martínez Sáenz, Cabañas, Castellanos, Bergasa, Pernas, Muro (don Atilano), Ladrón (don Juan y don Nicasio), Notario, Segura, Monforte y Miranda.

Leída el acta de la última sesión celebrada, se aprueba.

Se conceden los auxilios benéficos de La Gota de Leche á un hijo del vecino Faustino Galilea, en virtud de los informes favorables recaídos en la instancia de petición.

En términos legales se concede vecindad á don Fernando Artacho, que la traslada á esta capital desde Madrid, y á doña Estefanía Soto, que lleva residiendo en Logroño el tiempo prevenido por la ley.

Se da lectura á una instancia firmada por 17 expendedores de carnes de reses vacunas, solicitando del Ayuntamiento que no se pueda vender en un mismo puesto carne de cebón ni de ganado de cerda, ni despojos, pues esto va en perjuicio de los que cumplen las Ordenanzas, no expendiendo más que una clase de carne.

El señor Muñoz manifiesta que la Alcaldía ya se ha preocupado de este asunto y mandó informar á los técnicos sobre el mismo.

Añade que se tiene alguna tolerancia sobre que en un mismo puesto se venda carne de cebón y carne salada de reses de cerda, pero que desde luego no se consiente que se venda carne de vacuno y fresca de cerda.

Propone que la instancia pase á informe del señor inspector de substancias alimenticias.

Hace uso de la palabra el señor Pernas entendiendo que, sin perjuicio de cumplir lo que previenen las Ordenanzas municipales, hasta que se modifiquen en algunos puntos que no responden á las circunstancias actuales, debe estudiar este asunto la Comisión de Mercados, y el Ayuntamiento abrir la mano en aquello que no esté reñido con la higiene.

Opina que todos deben vender de todo.

Se acuerda pase el asunto á estudio de la Comisión, mostrándose conforme la Presidencia en que algunos artículos de las Ordenanzas no corresponden á las necesidades de hoy, teniendo ya en estudio un proyecto de reforma de dichas Ordenanzas.

Fuera de la orden

Manifiesta el señor Muñoz que la Alcaldía, haciendo uso de la autorización que se le concedió en la última sesión, ha contribuído en nombre del Ayuntamiento á la suscripción para los soldados expedicionarios con la cantidad de 100 pesetas.

La Corporación aprueba lo hecho por la Presidencia.

No hay más asuntos y se levanta la sesión á las 6 y media.

No asistió público.

ECOS DE HARO

Ayuntamiento.—Noticias

19 de septiembre.—Celebra sesión hoy la Corpocación municipal bajo la presidencia del alcalde don Juan Díez del Corral, á la que asisten los concejales señores Revuelta, Ocina, Román, Fernández, Herrarte y Ogueta.

Leída el acta de la anterior, queda aprobada.

Presentada la distribución de fondos por capítulos para satisfacer las obligaciones del mes corriente, que asciende á la cantidad de 17.389'89 pesetas, se aprueba, y que se publique en el *Boletín oficial*.

La Comisión de Obras presenta nuevo informe con motivo de la permuta de terrenos proyectada de una parte del patio del cuartel y el cuadro saliente del señor Andrés comprendido entre las calles del Banco de España, Zurbano y travesía entre éstas con cesión á favor de dicho señor de la piedra de mampostería y sillería que contiene á cambio de que deje limpio de escombros el solar pera vía pública, y propone que se haga por los peritos ya nombrados la valoración de ambos terrenos en la forma legal prevenida con formación de los planos correspondientes.

Se aprueba el informe.

Se da lectura de una instancia de don Pedro Martínez Aramayona, solicitando permiso para una modificación de dos huecos en la planta baja de su casa de la calle de Santo Tomás, é informado favorablemente por el señor maestro de obras, se accede á lo solicitado.

Leída una instancia de don Mateo Manzanos en petición de licencia para hacer una acometida á la alcantarilla de la calle del Peso desde la casa número 8 de la misma, se le concede.

Leída una instancia de don Pedro Pérez, solicitando se le conceda un socorro para pasar á un Hospital de Madrid á curarse de una dolencia que le aqueja, según certificación facultativa que acompaña, se le concede el socorro acostumbrado.

Se ha recibido una comunicación del Gobierno civil trasladando una real orden de Gobernación, resolviendo, que por el Ayuntamiento se nombre un médico titular interino, que sustituya al señor Almarza, mientras este señor continúa desempeñando la secretaría de la Junta de Patronato de médicos titulares que le obliga á rendir en Madrid.

Se entera la Corporación y acuerda sacar la plaza á concurso.

El señor Fernández da cuenta de los gastos ocasionados con motivo de los festejos, y son á saber:

Fuegos artificiales, 600 pesetas; traca, 100; cine, 250; hachas de viento, 50; carrera de bicicletas, 25; foot-ball, 250; Tribuna, 50.

El señor Ocina anuncia, que para la comisión de policía presentar un informe referente al arreglo del reloj de las fuentes.

Y se levanta la sesión.

—Esta tarde ha ingresado en el hospital José Maíz, de 38 años, ciego, dedicado á la mendicidad, con una herida de arma de fuego en la cabeza por encima del oído del lado derecho.

Parece ser que estando el José Maíz, esta tarde á las cinco y media con su esposa Manuela García, y un sobrino llamado Mariano Martínez, de 28 años de edad, debajo del puente de piedra, cogió éste un revolver, que guardaban en su baúl, y examinando, sin darse cuenta de que estaba cargado, se le ha disparado, lesionando al pobre ciego.

Traslado éste al Hospital ha sido asistido por el médico señor Campo, que le ha extraído la bala.

El Juzgado se ha constituído en el asilo benéfico, dando principio con la declaración del herido á la instrucción de las correspondientes diligencias sumariales.

—El próximo domingo se leerán por primera vez las amonestaciones matrimoniales de nuestro joven amigo don Antonio Zubiarre Carrillo y la bella señorita zaragozana Filomena Martínez Aldama.

La boda se celebrará el día 15 del próximo octubre en la iglesia de San Gil, de Zaragoza.

Nuestra más cumplida felicitación.

ESCOPETAS-CARTUCHOS-POLVORAS
Ferretería Hijos de F. Pérez.-Haro

DOCTOR F. POUSA.—Especialista en partos y enfermedades de la matriz.—HARO.

NADA MEJOR QUE
CHOCOLATES FALCON
Depósito: Sres. Hijos Carlos Andrés

Ferretería de Adolfo Herrarte-Haro
Camas de Hierro y Madera
Gran surtido en Bisutería
Hace falta un dependiente

SUBASTA DE FINCAS

El día 25 de septiembre próximo á las once de su mañana, se venderán en subasta pública voluntaria, que tendrá lugar en la Notaría de Haro, á cargo de don Ignacio Ansuátegui, las fincas rústicas y urbanas que pertenecieron á D. Julián González Cortés, vecino que fué de dicha ciudad.

EL SOLDADITO

El soldado, ante el Consejo de Guerra, confesó: era cierto, había lucido en su bocamanga los galones de sargento, sin ser sargento. Fué un capricho de su novia. Su novia era presumida. En el mundo todos tenemos defectos, incluso las criadas de servicio, y la vanidad no es patrimonio exclusivo de los grandes. Su novia no había paseado nunca por el Parque (el parque de cierta ciudad francesa), del brazo de un simple recluta. Ella le amaba sin cálculo, desinteresadamente; pero ¿qué dirían las compañeras si la vieran, por primera vez, *amartelada* con un simple soldadito?

El soldado se resistió, pero ella se mostró inflexible. Tomó un alfiler, unas cintitas é hilo negro. En dos minutos quedó el soldado convertido en sargento. Un par de besos fogosos, y á la calle, á lucir su hermosura ella, y él sus galones.

El soldado temblaba. ¡Si acierta á verme el teniente, un ordenancista terrible! El teniente acertó á verle; se fijó en la joven hermosa, y se fijó en la bocamanga del recluta. Arresto y sumaria. El soldado fué condenado á varios meses de prisión.

Fué condenado justamente. El soldadito lo sabía, lo adivinaba: es un delito vestir plumas de pavo real. Todos somos lo que somos y no lo que aparentamos ser. ¿Pero quién resiste el capricho de una mujer hermosa y amada? El soldadito había visto un día al mismo general de la guarnición tirando de un carro, donde venían sus hijos; el grande hombre se transformaba en borriquito por amor paternal. Y un capitán vendió planos al extranjero, hizo traición á la patria para satisfacer á su amiga adorada, una mujer que se tragaba el dinero.

Son terribles en su puerilidad, los dramas de amor. Si los grandes hombres no resisten á los caprichos de las mujeres, ¿cómo resistirá un soldadito á sus pequeños caprichos? El soldadito pensaba: «No me verán. Y si me ven, sea lo que Dios quiera.» Todo menos renunciar al paseo del brazo de su amada, de aquella muchacha que se lo sacrificó todo, hasta su honor. Sacrificio por sacrificio.

Eterna historia del drama eterno; el corazón imponiéndose á la cabeza, la mujer interponiéndose en el camino de nuestro deber. Adán, nuestro padre, comió el fruto prohibido; Eva se lo exigió. Somos sus hijos, y el gran árbol de la discordia florece aún. A despecho de nuestra intelectualidad, todas las mujeres continúan siendo *Evas*, y todos los hombres *Adanes*. Y nuestras *Evas* continúan ofreciéndonos la misma manzana del Paraíso Terrenal.

El soldado sufrió el justo castigo con resignación. Probablemente ella, su Eva, le habrá indemnizado. Pues las mujeres saben, cuando quieren, pagar cumplidamente los sacricios de amor.

Y por esto las perdonamos... y faltamos.

Max.

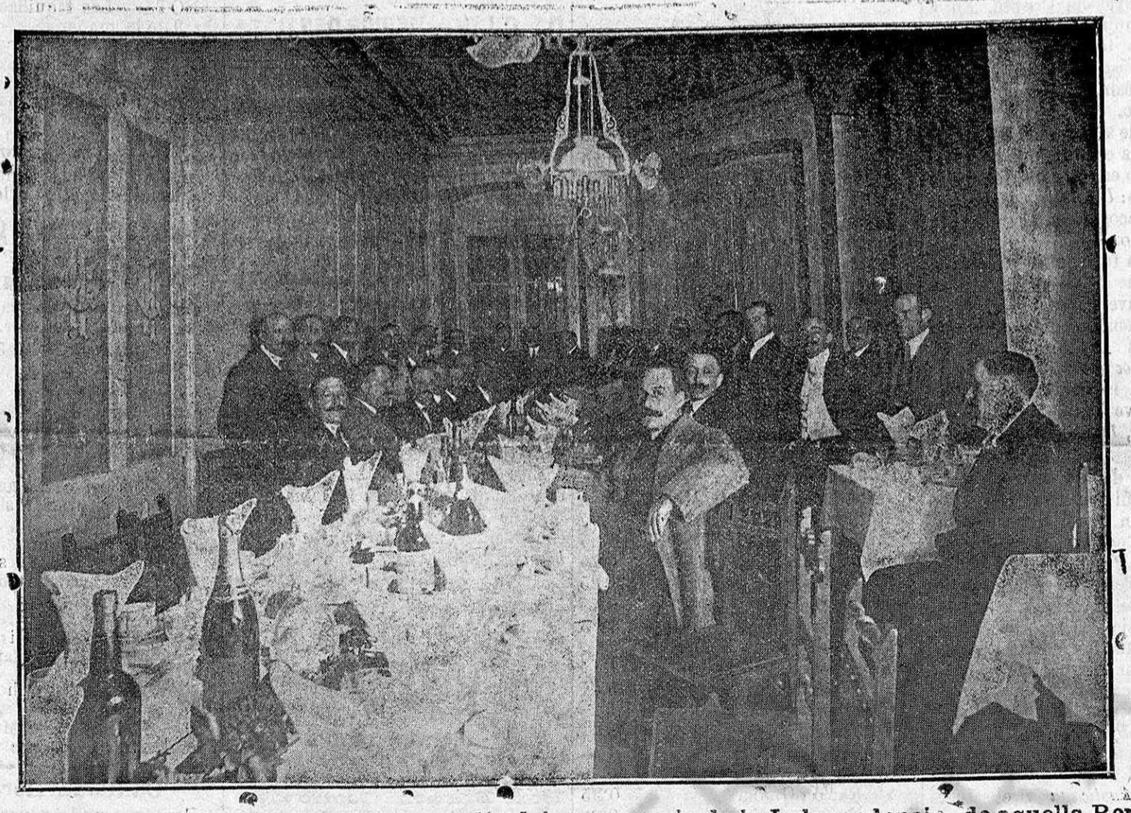

Obsequio ofrecido por el cónsul de Chile en el día del aniversario de la Independencia de aquella República

TOROS Y TOREROS

La corrida de hoy.

Ya llegó el momento de la celebración de nuestras famosas corridas de feria, las que á tanta altura han colocado la plaza de Logroño, hasta el extremo de que diestros de primera fila tengan á orgullo figurar en las combinaciones taurinas de nuestra capital.

Hoy se celebra la primera de la serie, y el cartel no puede ser ni más atrayente ni mejor: toros de una ganadería de abolengo, de las que siempre ha sido elegida para fiestas de importancia; de historia gloriosa en los anales de toreo, que cuenta por cientos los toros que por su lidia han dejado imperecedero nombre, y para entenderse con los seis del Duque dos grandes figuras del arte: ¡Rafael González (Machaquito) y Rafael Gómez (Gallo)!

Las representaciones de Córdoba y Sevilla, emporio de la torería.

Machaquito, el torero de la emoción, el de los grandes arrestos, el pundonoroso que, por la más ligera duda que se ponga á su inconmensurable valor, se juega la vida cien veces seguidas, el que ha escrito páginas gloriosas en la historia taurina de nuestra patria, y Gallo, el artista, en el que se ve lo inesperado, lo increible con la capa y la muleta, la elegancia y la finura, haciendo faenas que, por lo afiligranadas, son imposibles de describir, es seguro que si el ganado corresponde han de añadir un triunfo más á su historia con la corrida de hoy.

Así lo ha comprendido el público y la demanda de localidades fué ayer muy grande, habiendo grandes pedidos de Vitoria, Pamplona, Burgos, San Sebastián y Zaragoza.

Para que los toros se jueguen con todas las solemnidades, preside la corrida el alcalde señor Muñoz, no otra cosa se merece un cartel de tal categoría.

Para la formalización de todo lo concerniente á puyas y demás servicios de la corrida, el señor Muñoz ha delegado en el teniente alcalde é inteligente aficionado señor Vallserca.

—El toro enviado por doña Maximina Hidalgo é Hijos para completar la corrida que se descabaló por el percance que costó la vida á «Llavero», fué desencajonado ayer mañana, y dicen los que lo han visto que no desmerece en nada de sus hermanos. Es de pelo rojo, bien puesto de cabeza y no está mal de carnes.

—En el correo de las tres de la tarde de ayer llegaron las cuadrillas de Machaco y Gallo, y anoche, á las diez y media, llegó Machaquito, siendo esperado hoy por la mañana el Gallo, á quien acompaña su madre.

Nada falta, el público responde á lo bueno.

—Hoy, á las nueve y media, tendrá lugar el apartado de los toros, al precio de tres pesetas.

¡Señor Tiempo, con vos contamos!

El Pitirri.

BEBED COGNAC «FARO»
LOS MEJORES VINOS DE RIOJA
FINOS Y CORRIENTES
los de la marca Bodegas Bilbainas

RIPIOS PROSAICOS

Batiburrillo

Con esas boinitas
grandes y encarnadas
están ya las chicas
muy entusiasmadas,
pero, que no se hagan
tantas ilusiones;
á mí me parecen
¡pimientos morrones!

*

Yo ni soy pelotari ni entiendo
lo que es tal oficio,
pero en todo partido estoy viendo
que hay un beneficio,
y por ciertos conceptos vertidos
que allí siempre se oyen
ayer el primero de los dos partidos
fué... para Irigoyen.

*

Ya comenzaron las fiestas
con los populares fuegos,
las tradicionales gaitas
y el consabido paseo;
ya llegaron ayer tarde
las Mateas y Mateos
á echar una cana al aire
y á divertirse dispuestos;
ya están las chicas contentas
ya están los chicos contentos,
ya ha comenzado la juerga
y ya se ha nublado el cielo,
que aguarnos las alegrías
parece que se ha propuesto;
ya nadie nos acordamos
de la cuestión de Marruecos
ni de aquel capitán Sánchez
ni de un tal García Prieto
que anda reclutando gente
para principios de invierno;
hoy la gente no se acuerda
más que de ver los festejos,
de presenciar las corridas
y de divertirse al pelo.
Con que á pasar buenas fiestas
y á gastar bien el dinero...
el que lo tenga abundante;
por lo pronto este ripiero
hoy comienza á divertirse
y estos días... ¡no hace versos!

A. Redal.

La Artillería en la guerra

El corresponsal de un periódico berlinés en Constantinopla escribe una interesante crónica recogiendo impresiones del generalísimo búlgaro Savoff acerca de la última campaña balkánica, y de lo que representan los últimos adelantos guerreros en los campos de batalla.

El general Savoff empieza diciendo que la última guerra, la sostenida contra Servia, Grecia y Rumanía, no obtuvo su aprobación.

Como soldado no tuvo más remedio que obedecer las órdenes superiores; pero su convicción era la de que, terminada gloriosamente la campaña contra Turquía, las tropas necesitaban reponerse física y moralmente, para lo cual pensó en una reconcentración que juzgaba necesaria, á fin de unificar las diferentes fuerzas que en el curso de la campaña se habían disgregado de sus respectivos Cuerpos del Ejército, atendiendo las necesidades del momento.

Esa unificación, al comenzar la guerra contra los turcos representó la mayor parte del éxito.

Faltó después al romperse las hostilidades contra servios y griegos, y las consecuencias funestas se dejaron sentir bien pronto.

Nuestra Intendencia—añade—fué sencillamente admirable en las primeras jornadas sobre la Tracia.

Agréguese á esta circunstancia la rapidez de nuestros movimientos, y se explicará que el heróico comportamiento de los soldados búlgaros se viese coronado siempre por la victoria.

En cuanto al éxito definitivo de las armas en el campo de batalla, cree que se debe á la Artillería: claro que si también hay superioridad en la Infantería, el éxito es indiscutible, pero una superioridad en la Artillería, por sí sola, ya determina la victoria.

La nación que mejor Artillería tenga y mejores artilleros cuente, será la dueña de la situación.

«La acción de la Infantería—dice—no puede ser efizaz á más de 800 metros, cuando ya una buena Artillería ha podido barrer sus filas.

La Infantería turca es bravísima; acomete con ímpetus de huracán; pero en la reciente guerra no se ha dado un sólo caso de que las masas otomanas hayan asaltado una batería búlgara ni servia ó griega. Los cañones las tenían á raya.

En cambio las tropas búlgaras, como las servias y las griegas, se han hartado de asaltar baterías y coger las piezas, prueba de que éstas no estaban bien servidas.»

Cita el caso que se registró en la toma de Mustafá Pachá, á cuyas trincheras llegaron los soldados búlgaros asaltantes sin disparar arriba de diez tiros por fusil, y hallaron los muertos á miles y se apoderaron de 20 piezas de Artillería de tiro rápido, muchas de ellas desmontadas por los proyectiles búlgaros y sin haber hecho un sólo disparo.

Se muestra partidario de las baterías de cuatro cañones, en vez de seis, para disminuír la impedimenta.

Finalmente, juzga que es preciso variar la dotación de proyectiles de los cañones, especialmente los de tiro rápido, fijando en 2.000 tiros los de cada uno, en vez de los 1.000 que tienen ahora.

Una catástrofe

Explosión de dinamita

(DESDE BILBAO)

Cuatro muertos y treinta heridos

20.—7 n.

El alcalde de Galdácano ha comunicado esta mañana al gobernador que en dicho pueblo ha ocurrido una explosión de dinamita.

Agrega que la detonación fué espantosa, y que entre los vecinos reinó durante algunos momentos gran confusión.

En el lugar del suceso encontráronse cuatro muertos, cuyos nombres son: José Artesa, Cándido Arrieta y Mateo Beitia.

El otro cadáver no ha podido ser identificado.

Hay un herido gravísimo, llamado Ignacio Ibarreche, que se teme fallezca de un momento á otro.

Además resultaron más de 30 heridos leves.

El director de la fábrica en que ocurrió la explosión, señor Chalbaud, visitó esta tarde al gobernador para decirle que ignora hasta la fecha las causas del tan deplorable suceso.

Al lugar de la catástrofe marcharon auxilios médicos, miñones y numeroso público.

Parte oficial

El cabo de forales de aquella anteiglesia, dice lo siguiente:

«A las siete y media de la mañana ha ocurrido una explosión en esta fábrica de dinamita.

En los primeros momentos no se sabe si hay víctimas, aunque se asegura que en el lugar de la explosión trabajan cuatro ó cinco obreros.

Inmediatamente de tener noticias de la catástrofe, nos hemos trasladado al lugar del suceso.

Hemos podido hablar con el director de la fábrica señor Arnao, el cual nos ha dicho que se trabaja activisímamente para descubrir la causa de la explosión.

—No es posible, nos ha dicho, por ahora, saberla, pues los que trabajaban en el lugar de la explosión, han perecido.

No obstante se seguirá trabajando para descubrir dicha causa.

El lugar de la explosión se halla á dos kilometros de la fábrica y cuatro del pueblo, formando una hondonada rodeada de árboles, y en medio de ella hay la caseta número uno, de seis metros cuadrados, que es la que ha explotado.

Hemos querido llegarnos al lugar del suceso, pero se nos ha aconsejado que no lo hagamos

Fuerzas de forales y Guardia civil impiden que el público se acerque, incluso á las familias de las desgraciadas víctimas.

La citada caseta se halla en la falda de un montículo, en el cual se hallan emplazadas otras 20 casetas, las cuales se hallan aisladas por una especie de muralla.

Cuatro de esas casetas se destinan á la fabricación de dinamita, otras á la conglomeración de materias para la fabricación de aquel explosivo

La caseta número 1 estaba destinada á la fabricación de nitro-glicerina, que es una materia tan peligrosa, que explota con el roce solamente.

Cuatro eran los obreros que en la caseta trabajaban, los cuales han perecido en la catástrofe.

Se llaman Cándido Arrieta, José Arteta, Mateo Baruaga y Jerónimo Sáez.

Acababan de entrar á comenzar sus diarias tareas cuando sobrevino la terrible explosión.

Momentos antes se hallaban en la caseta los señores Troeville y Marsal, del personal director técnico de la fábrica.

A consecuencia de la explosión, por el lugar de la misma se nota la existencia de gran cantidad de gases de gran fuerza.

Los cuerpos de los infortunados obreros se hallan completamente destrozados y desfigurados.

También se halla herido el obrero Ignacio Ibarreche, que se hallaba á dos metros del lugar de la explosión, así como algunos leves.»

La Fiesta de la Belleza

Resultado del Concurso

Como habíamos anunciado, ayer, á las doce, se reunió en el Ayuntamiento el Jurado calificador del Concurso, complemento de la Fiesta de la Belleza, haciendo públicos los trabajos premiados, cuyos lemas son los siguientes:

Tema 1.° Poesía.—Premiada con la flor de oro la composición que lleva por lema «Compañera te doy y no esclava.»

La poesía que lleva por lema «Ut maxime potui», ha sido calificada como merecedora de accésit.

Tema 2.° Cuento riojano.—Premiado con diploma de mención honorífica un cuento, en verso, que lleva por lema «Algo tendrá el amor cuando lo bendicen».

Tema 3.° Desarrollo de la Agricultura en la Rioja.—Premiado el trabajo que lleva por lema «Cultura y Agricultura.»

Tema 4.° Historia de Logroño.—Premiado el trabajo cuyo lema es «Leyendas é Historia.»

De los trabajos presentados á los temas 5.°, 6.° y 7.°, no ha considerado el Jurado ninguno digno de premio.

Tema 8.° Himno á la Belleza.—Premiada la composición que lleva por lema «Virginia».

El Jurado no ha facilitado todavía los nombres de los autores de los trabajos premiados.

Notas militares

Servicio de la plaza para hoy

Parada y guardia de la Cárcel, Cantabria; Hospital y provisiones, Bailén, segundo capitán; vigilancia, primera zona, Bailén; segunda zona, Cantabria; tercera zona, Artillería.

Traje, de diario.

Música para el paseo los de la guarnición.

Recompensas

El *Diario Oficial del Ministerio de la Guerra* publica una propuesta de recompensas de clases é individuos de tropa por su distinguido comportamiento y méritos contraídos en los combates librados y operaciones realizadas en Tetuán hasta el 24 de junio último.

Destinos

El capitán del 13° regimiento montado de Artillería don Pablo Herráez y Mendívil, ha sido destinado al 7.° regimiento montado; y el del mismo empleo don Enrique Borrego y Tamayo lo ha sido de la Comandancia de Menorca al 13.° Montado.

Subsistencias

Se han dado las órdenes para que se remitan desde Zaragoza al Parque administrativo de esta plaza 200 quintales métricos de harina.

Satisfacción

El excelentísimo señor capitán general interino y general de la décima división don Mariano Salcedo, ha quedado satisfechísimo del buen estado de instrucción y policía en que se han presentado las tropas de esta guarnición en la revista por él pasada, habiendo felicitado á los primeros jefes de los Cuerpos y á la oficialidad de los mismos.

A los toros

Los regimientos y dependencias de esta guarnición formalizarán en los tres días de corrida relaciones nominales de los individuos de los suyos que deseen asistir á los toros, en la inteligencia de que los que no vayan relacionados tendrán que pagarse la entrada por entero.

(c) Ministerio de Cultura 2005

Obras del Depósito de la Guerra

El rey (q. D. g.), ha tenido á bien disponer que se ponga á la venta en el Depósito de la Guerra la hoja número 45 (Madrid) del mapa itinerario militar de España, rectificada y puesta al día, al precio de dos pesetas el ejemplar.

Recluta voluntaria

Con objeto de que se determinen de un modo general los documentos que deben exigirse á los individuos que deseen sentar plaza como voluntarios con premio para servir en los cuerpos de Africa y derecho á las ventajas establecidas en el real decreto de 10 de julio último (D. O. número 151) y no puedan presentar, por haberlos extraviado, los pases de su situación militar ó licencia absoluta si se les hubiera expedido este documento, el rey (q. D. g) se ha servido disponer que cuando algún individuo de los comprendidos en las situaciones de recluta en caja, segunda situación de servicio activo, reserva, reserva territorial ó licenciado absoluto pretenda sentar plaza como voluntario, con premio para servir en los cuerpos de Africa y derecho á los beneficios establecidos en dicho real decreto de 10 de julio y por haber extraviado el pase correspondiente á su situación ó licencia absoluta no pueda presentarlo para constituir su expediente, se reemplace dicho documento por los certificados de quintas de los respectivos Ayuntamientos, en los cuales se debe hacer constar el motivo de la expedición y reemplazo á que pertenezca el interesado.

Juzgados militares

Mateo Serrano y Calvo, hijo de Cipriano y de Concepción, natural de Herce (Logroño), soltero, jornalero, de 22 años de edad, estatura 1'637, avecindado últimamente en Herce, á quien se instruye expediente por faltar á concentración, comparecerá en término de treinta días, á contar desde la publicación de esta requisitoria, ante el señor juez instructor, segundo teniente del 18° regimiento Montado de Artillería, de guarnición en Logroño, don Lucio Merino González.

A Ceuta

En el tren de las 15 del día de ayer marchó á Ceuta á incorporarse á su destino nuestro querido amigo el bizarro primer teniente don Luis de Lacy.

Que lleve buen viaje y que tenga suerte en su carrera.

Las fiestas

El día de ayer

Empezaron ayer las fiestas y empezamos también á ver por esas calles caras desconocidas unas, y otras amigas.

El programa de festejos, en la parte que correspondió al día de ayer, se cumplió en todas sus partes, salvo en que fué suspendida la cabalgata.

Por la noche hubo en la plaza de la Constitución un gran gentío presenciando la sesión de cinematógrafo que amenizaron las dulzainas.

La iluminación eléctrica de la calle del Mercado resultó de un gran efecto.

La hermosa vía, sobre todo en las primeras horas de la noche, se vió concurridísima.

También hubo muchísimo público en el Paseo del Príncipe de Vergara y en el Muro de la Mata, donde se quemó una vistosa colección de fuegos artificiales.

Hasta la madrugada hubo por la ciudad bastante más animación que de ordinario, que afortunadamente no se vió perturbada por sucesos desagradables de importancia.

El tiempo precioso.

Feria de ganados

Ayer, aunque se inauguró la Feria de Ganados, fué tan sólo oficial, pues por la tarde no se vió concurrencia alguna en el ferial.

En la cuatropea no se puso ninguna clase de ganado.

En cambio, las cuadras del ferial se hallan todas pedidas, habiendo ocupadas ayer algunas con buenos ejemplares de mulas, especialmente de las del Piamonte.

Se espera gran concurrencia de tratantes, que han de traer abundancia de ganado, habiéndose habilitado locales inmediatos á la feria, por no haber cuadras suficientes.

Hoy, si el día favorece, se espera gran animación desde las primeras horas.

La Exposición de maquinaria agrícola

Ayer se inauguró, al comenzar los festejos en honor de San Mateo, la Exposición de maquinaria agrícola, instalada en el pabellón construído al efecto en la parte Poniente del Instituto.

Figuran en dicha Exposición dos instalaciones: una de la casa Múgica, Arellano y Comp.ª, de Pamplona, y otra de la casa de don David Marrodán, de esta capital.

La casa Múgica, Arellano y compañía, que cuenta con sucursales en Zaragoza y Logroño, estando representada esta región por don Amancio Carazón, presenta un surtido completo de maquinaria de bodega: extrujadora de uva de varios modelos, bombas de trasiego, filtros, encorchadoras y demás utensilios propios para la elaboración y manipulación de vinos.

Asimismo expone una serie de hermosas máquinas para el cultivo de las viñas.

Arados de los modelos más perfeccionados, trillos, aventadoras, seleccionadoras de granos, gradas para desterronar, segadoras de varios sistemas, molinos para granos, desgranadoras de maíz y otras.

Es una instalación en la cual no falta ninguna de las máquinas inventadas hata hoy, tanto para pequeños labradores como para grandes explotaciones agrícolas.

La Casa de don David Marrodán, de esta capital, presenta una hermosa máquina amasadera, bonitos modelos de prensas para uva y para paja, y otras máquinas que ponen de manifiesto la pericia de dicho señor y la perfección con que se trabaja en sus talleres, los cuales honran los adelantos de la industria local.

Las dos casas han instalado con gusto y armonía y seguramente que dicha exposición ha de ser muy visitada durante las fiestas.

Teatros

En el Moderno fué ayer un día dedicado á Benavente *Los intereses creados* y *La comida de las fieras*. Ambas perfectamente representadas por la compañía Fuentes. En la primera hace el aplaudido actor una verdadera creación del papel de Crispín. En la segunda fué Antonia Arévalo la que sobresalió. Pero toda la compañía fué aplaudida con justicia.

Para hoy se cambia en ese teatro de autor y de estilo.

La función de abono es el estreno de una chistosísima comedia que ha constituído un éxito en cuantos teatros se ha representado: *Un negocio de oro*, que de seguro será acogido en Logroño con el mismo agrado.

La hora de la función se ha retrasado algo para que los abonados puedan asistir á otras diversiones.

Para la vermouth se ha elegido una de las mejores comedias de Miguel Echegaray, *El octavo no mentir*, y si se suspendiese la corrida podríamos aplaudir una vez más la inimitable obra de Sardou, *Divorciémonos*.

*

En el Bretón debutó, como ya dijimos, la compañía de zarzuela de don Lorenzo Sola, en la que figura don Simón Escrich, á quien se aplaudió.

Rafael Arcos gustó en todas las secciones: indudablemente es uno de los mejores números de varietés, y siempre agrada su trabajo.

Anoche, por una ligera indisposición, no pudo trabajar el señor Sola.

Hoy, en la sección vermouth, se representará la opereta en un acto y tres cuadros *Los mosqueteros*; en la popular, la zarzuela en un acto *Doloretes*, y las diez y media, el melodrama en un acto *Cavallería rusticana* y el sainete *¡Por peteneras!*

Bailes

La Amistad y el Gran Casino dan esta noche sus primeros baile durante las presentes fiestas.

Seguramente que la animación será en ellos extraordinaria, como siempre ocurrió.

Ambas simpáticas sociedades gozan de bien ganada fama y á sus bailes acuden las más bellas jóvenes logroñesas y forasteras, todas las cuales reciben el homenaje de los socios.

La cabalgata

Hoy, á las once de la mañana, tendrá lugar la cabalgata que no se celebró ayer, como manifestación de duelo por la sentida muerte del general gobernador militar de esta plaza.

La cabalgata se organizará en las inmediaciones de la plaza de toros, siendo su carrera las calles del Mercado, 11 de Junio y muros de Bretón de los Herreros y Francisco de la Mata, continuando por la calle de la Duquesa de la Victoria á disolverse donde se organizó.

Abrirán la marcha cuatro batidores, á caballo, yendo seguidos de las comparsas de gigantes y gigantillas.

En la cabalgata figurarán máquinas agrícolas, hermosas mulas de las que hay en las cuadras de la feria.

También irán grupos de niños gimnastas, pelotaris, equipos de foot-ball, ginetes y peatones lujosamente vestidos, llevando artísticos faroles de los que se usarán en la magnífica retreta que dará fin á los festejos.

Finalmente irá una artística carroza del Ayuntamiento, tirada por cuatro magníficos caballos lujosamente empenachados, que serán llevados por palafreneros.

Festejos para hoy

Por la mañana, diana y comparsas de gigantillas.

A las once, gran cabalgata con los elementos preparados para festejos sucesivos.

A las doce, músic en la Plaza del Mercado.

A las cuatro menos cuarto, primera corrida de toros, y después música en el Espolón.

La corrida será de toros de Veragua, con Machaquito y Gallo.

De ocho y media á once, iluminación en la calle del Mercado, con cinematógrafo y dulzainas. Iluminación y música en el Espolón.

De once á doce de la mañana pueden pasar á recoger las localidades encargadas á las oficinas del Ayuntamiento para la Fiesta de la Belleza.

En la conserjería del teatro Bretón se expenderán localidades y entradas durante las funciones vermohuth y noche.

Prácticas de Artillería

Un capitán herido

Zaragoza, 19.—El capitán de Artillería señor Royo Villanova ha sido hoy víctima de un grave accidente

Hacía su regimiento, que es el décimo montado de Artillería, prácticas de tiro en los montes de Villamayor, y cuando llegó el ejercicio de tiro indirecto (disparo por elevación sobre un punto que no se ve, sino que se conoce por referencia) fué á hacer las observaciones cerca del blanco dicho capitán, con dos oficiales, un sargento y algunos números.

Quedaron separados de las baterías por un monte, á cuya falda posterior tiraban los cañones.

Una granada estalló muy cerca donde los observadores estaban, y el capitán ordenó á sus subordinados que se retiraran, quedándose él rezagado; momento en el cual hizo explosión sobre el mismo sitio otro proyectil, alcanzando un casco al capitán é hiriéndole en el muslo derecho.

Cayó á tierra el herido y acudieron los artilleros á socorrerle. El instante fué de gran peligro, pues seguían cayendo las granadas, y ni el heliógrafo funcionaba para avisar que se cambiase la puntería, ni los cohetes avisos se percibían desde las baterías porque el viento se los llevaba.

La serenidad de aquel puñado de hombres se impuso al riesgo, y el herido fué retirado é inmediatamente conducido á Villamayor, donde fué curado de primera intención.

Horas después, y á ruego de los hermanos, que, enterados de la desgracia, se personaron en Villamayor, ha sido traído aquí el capitán. Sufre agudos dolores y alguna fiebre. Pero su estado, por fortuna, no es de aguda gravedad.

Para los soldados

Suma anterior, pesetas	2.023'65
D. Federico Elías de Arteche	0'25
D.ª Cecilia Ruiz de Zuazo	0'25
El niño Federico Elías Ruiz de Zuazo	0'10
La niña Blanca Elías Ruiz de Zuazo	0'10
D.ª Emilia Victoriano de Muro	1
» Teresa Victoriano	0'50
D. Manuel García Capitán	1
D.ª Socorro Pascual de Aragonés	0'50
» Felisa y Socorro Aragonés	0'50
» Orosia Sabando	1
Sra. Viuda de Fontana	15
D.ª Catalina Morga, viuda de Biurrun	15
Niñas de Zabía	4
Sra. del coronel de la G. C.	5
Consuelo Barrio	0'25
Aurora Barrio	0'25
Manolo Barrio	0'25
Luis Barrio	0'25
Mercedes Barrio	0'25
Pelayo Barrio	0 25
Sra. doña Saturnina Canizal de Turrientee	5
Un logroñés	5
D. Saturnino Briones	5
» Jesús Briones	5
» Julio Martínez	0'25
» Máximo Arciniega	0'25
» Ramón García	0'25
» Mariano Ruiz	0'25
» Pedro Vallejo	0'25
» Feliciano Alvarez	0'25
» José del Campo	0'25
D.ª Cecilia Sáenz	0'25
» Manuela Marañón, viuda de Madurga	1
» Petra Villaurreta	0'10
» María Cruz Lacalle	0'20
Total	2.092'65

(Continúa abierta la suscripción.)

EN BETI-JAI

En el primer partido jugaron ayer tarde, á 50 tantos, los azules Gárate é Irigoyen, contra Azpiroz y Aranguren, ganando los primeros por 6 tantos.

El momio salió en favor de los azules, que fueron dominando durante todo el partido á pesar de haber algunas igualadas, la última á los 40 tantos.

Después jugaron á 35 tantos Aboitis y Errezábal, rojos, contra los azules Goenaga y Echezarrata, ganando con facilidad Aboitis y Errezábal.

Hoy, á las once y media de la mañana, jugarán Marquínez y Pequeño de Elgóibar, contra Errezábal y Uacín menor.

Avisos y Noticias

Avisamos á nuestros abonados de fuera de la capital que en los primeros días del mes de octubre pondremos en circulación los recibos correspondientes al actual trimestre á razón de 3'25 ptas. y les rogamos muy encarecidamente se sirvan hacerlos efectivos en el punto de su residencia, con el fin de evitarse y evitarnos los gastos que ocasiona la devolución de los mismos.

Aquellos que no quisieran pagar el recargo correspondiente deberán hacer sus abonos en esta Administración, lo que les será fácil si aprovechan la oportunidad de las fiestas de San Mateo, en que concurrirán á esta capital personas de todos los pueblos de la región.

Teatro Moderno

Hoy, á las seis y media de la tarde, VERMOUTH: La comedia en tres actos de *don Miguel Echegaray*,

El octavo no mentir

Precios para la *vermouth*:

Butaca	2	pesetas
Butaca de palco	1'50	»
Entrada general	0'40	»

A las nueve y media: Estreno de la comedia en tres actos y en prosa, original de Marcel Gervidón, adaptada á la escena española por don Antonio Sotillo y don Sinibaldo Gutiérrez

Un negocio de oro

Precios:

Butaca	3	pesetas
Butaca de palco	2	»
Entrada general	0'50	»

A los señores abonados se les reservarán sus localidades para la sección vermouth, de once de la mañana á una de la tarde.

IMPORTANTE: Si por cuarquier causa se suspendiera la corrida de toros, se verificaría función á las cuatro de la tarde, poniéndose en escena la comedia en tres actos,

Divorciémonos

Ayer mañana se celebró el entierro del que fué digno gobernador militar de la plaza don Hermán de Alvarado.

Una concurrencia tan selecta como numerosa seguía á la carroza fúnebre.

Las cintas eran llevadas por los señores coronel de la Zona, jefe de Estado Mayor de la brigada, Iturriaga, Gutiérrez Bárcena, Herreros de Tejada y Briones (don Saturnino).

Presidieron el duelo el general Salcedo, gobernador militar interino señor Solchaga, autoridades de todos los órdenes y don Gregorio G. Escudero en representación de la familia.

Fuerzas de los regimientos de Bailén y Cantabria tributaron al cadáver los honores de ordenanza.

La muerte del caballeroso militar ha sido sentidísima, y bien se probó con la manifestación de duelo que ayer tuvo lugar

Reiteramos á la distinguida familia doliente la expresión de nuestro sincero pésame.

Habas para simiente

Las de más rendimiento. De venta Ultramarinos Bermejo, Frente al Seminario

Nota.- Hace falta un dependiente

Dr. Gil Diez MEDICO DENTISTA Nombrado por el Excelentísimo Sr. Capitán General de la Región dentista de la Guarnición. Mercado, 138, frente al Ayuntamiento

La Nueva Electra tiene el gusto de poner en conocimiento de todos sus abonados y público en general, que han dado fin con entera satisfacción las pruebas de funcionamiento del nuevo grupo hidroeléctrico que recientemente ha montado.

Con éste, son tres grupos los que esta Empresa puede poner en servicio, con una capacidad de setecientos caballos, y como apenas si llegan á doscientos los que tiene comprometidos, se hace completamente imposible la menor interrupción, ni aun por breves minutos.

Por esta misma razón, y teniendo en cuenta el rendimiento del salto, tiene todavía disponibles *en todo momento*, más de doscientos caballos eléctricos, equivalentes á *ciento cincuenta mil bujías*.

Los Chocolates FALCON son inmensamente mejores que los mejores del mundo.

GURREA, DENTISTA Consulta permanente. 11 de Junio

CONSULTORIO de enfermedades de los ojos fundado y dirigido por Don Ramón Castroviejo Oculista del Hospital Provincial y de la Beneficencia Municipal Calles 11 de Junio, 11, y Salmerón, 30 Consulta de 11 á 1 y de 3 á 5 Entrada al Consultorio por la Calle de Salmerón

La Compañía de Maderas.—BILBAO Oficinas y Fábrica: Muelle de Churruca. Despacho local: Calle Buenos Aires

No más Jabón ni Legías Si quiere tener limpias sus ropas y casa, use usted **Lampo**. El **Lampo** limpia todo sin necesidad de jabón ni legías. Basta poner las ropas en remojo para que salgan perfectamente limpias. Pastilla, 20 céntimos, Depósito, **Marco Hermanos, Pardo, Delicias, 1**

González BENTISTA **Sagasta 23** Logroño

GARAY, Hijo (Fotógrafo) Estación 2. bajo.—LOGROÑO

ACEITUNAS RELLENAS con anchoas Especiales para Vermouht Ultramarinos Vda. de H. Arza NOTA Mantequilla de fraisoro, se recibe semanalmente.

CARBANZOS NUEVOS de cochura garantizada, se han recibido en el establecimiento de Ultramarinos del **Sucesor de Eugenio Fernández**

Al aviador contratado para verificar vuelos los días 23 y 24 es Mr. Hedilla, que recientemente ha hecho con gran éxito el vuelo Hendaya-San Sebastián.

Hay personas que consideran el BYRRH como un medicamento porque es tónico y fortificante, que conviene á los debilitados de toda edad, pero esto es un error; y si bien es verdad que es un reconstituyente de primer orden, no se debe olvidar que ante todo el BYRRH es un vino aperitivo, de sabroso gusto, y es el que más se consume en Francia, precisamente por este sabor exquisito

Conviene á las personas nerviosas el **Jarabe de Hipofosfitos Salud**—Venta en las farmacias.

¡Artríticos! Cuando queráis convenceros de la excelencia de la «Piperazina Doctor Grau» en los casos de reuma, arenillas, mal de piedra, ciática, gota, cólicos nefríticos, neuralgias etc, preguntad á cuantos ha curado.

Correaje, tiretas, grapas, etc. etc. trasmisiones se venden en la nueva ferretería **La Inglesa**, Portales, 88, á precios muy reducidos

Se han recibido los sin rival vizcochos de Calatayud **Depósito Ultramarinos Lozano** Mantequilla fresca Vara de Rey, 10.

GURREA.—Dentista El gabinete más acreditado y concurrido de la provincia. 11 de Junio, 7, 1.° Logroño

Juguetes, imperdibles, medallas carteras, petacas, objetos para regalos, loza, cristal y porcelana. Almacén de mercería y paquetería. Precios baratísimos **BAZAR X** Mercado, 58

Aparatos de luz Las novedades en pieles Paraguas y Juguetes **Casa Maguregui**

HERNIADOS (quebrados) NADA NI NADIE CURA MAS pronto y mejor las hernias que el parche antiherniario Vidal y sus tan afamados aparatos que para cada hernia (quebradura) hace para su curación radical el afamado especialista señor Vidal. Recomendamos pues, á los pacientes, no dejen de visitar al señor Vidal, quien se hospedará en el Hotel del Comercio el día 2 de octubre.

Los artículos de Perfumería que se venden en la Librería LA RIOJA, proceden de las mejores casas y pueden, adquirirse á precios sumamente baratos. Colonia Orive 2'50 botella de litro.

Frontón Beti-Jai Primer partido extraordinario á las 11 y media de la mañana ERREZABAL Y UCIN (menor) de San Sebastián contra MARQUINEZ Y PEQUEÑO DE ELGOIBAR

PRECIOS

Entrada de Palco	3'50 ptas.
Sillas de cancha	3'00 »
Delantera de galería	2'00 »
Galería	0'75 »

NOTAS Las taquillas se abrirán á las 9 de la mañana.

Si se suspendiese la corrida habrá partido á las 4 de la tarde.

OTRA En vista que los partidos de pelota han de ser por las mañanas, para mayor comodidad del público el encargado del Café Restaurant, Saturnino Vicuña, servirá comidas dentro del local, una vez terminado el partido.

Cinematógrafo Sesiones á las 9 y 10 y 1/2 PROGRAMA La película en dos partes titulada La Venganza de Sekritone y otras PRECIOS POR SESION

Palcos con 6 entradas	2'00 ptas.
Sillas de canha	0'30 »
Entrada general	0'15 »

En la plaza de San Blas, puesto núm. 21, contigno al de La Murilleja, se ha establecido un puesto de carnes, con los precios siguientes por kilo:

Cebón de 1.ª sin hueso	2,40 pets.
Id. de 1.ª con hueso	1,60 «
Id. de 2.ª con hueso	1,40 »
Carnero y cordero	1,60 »

Carne de cerdo á precios económicos. Se sirve á domicilio. Dirigirse á su dueño, Pat ocinio Ruiz

Farmacias abiertas hoy, domingo, de dos de la tarde á diez de la noche: Don Dionisio Presa, Mayor, 95, don Eulalio Eraso, Plaza del Mercado, 33.

Calleida Hércules El más comodo, seguro y racional. **Farmacia de Ruiz de Oña**

Por una mala interpretación dijimos en nuestro número de ayer que en la carroza que figurará en la cabalgata, iría la reina de la Fiesta de la Belleza con su corte de honor, heraldos y pajes, no siendo así.

Al rectificar este extremo, se nos ruega digamos que aunque la Fiesta lleva el calificativo de la Belleza, es sólo un torneo literario, y no otra cosa.

Para artículos de confianza Ultramarinos La Salud, Mercado, 10 Salchichón, chorizo de Pamplona, jamón, chorizo de la Sierra y mojama. Conservas de pescados de las mejores marcas. Vinos de la Rioja Alta, Onena, Bodegas Franco-Españolas y Martínez Lacuesta, Quesos, pasas de Málaga y Mantequil a fresca. El mejor café tostado marca El Gallo

LA SALUD, ULTRAMARINOS

¡¡FORASTEROS!! No dejéis de visitar el gran comercio «El Louvre», pues ha recibido para las fiestas verdaderas gangas, como son:

4000 docs. calcetines caballero	á 0'30	pts
1500 paraguas	á 2'25	»
2000 » señora	á 3'25	»
1000 alfombras	á 1'25	»
800 cretones batista bordados	á 5'50	»

Paños para abrigos de señora, lanas, astrakanes, terciopelos, corsés, ropa blanca, género de punto inglés, etc. etc., todo á precios baratísimos é increíbles.

Portales, 46, El Louvre

TEATRO BRETON Función por secciones para hoy

A las siete Sección doble Vermouth LOS MOSQUETEROS y el notable Maquietista RAFAEL ARCOS

Butaca, 1'25 General, 0'25

A las nueve Sección sencilla Popular DOLORETES

Butaca, 0'75 General, 020

A las diez y media Popular CAVALLERIA RUSTICANA POR PETENERAS RAFAEL ARCOS

Butaca, 1'50 General, 0'50

La taquilla se abrirá á las 3

Si se suspendiese la corrida, habrá función á las cuatro.

Jamones Viguereños Chorizos de la Sierra Idm. de Pamplona Salchichón de Vich y dulces de todas las clases: vinos, licores, etc. Ultramarinos **Bermejo.**

Novedades para señora.—Abrigos, Vestidos, Chales, Franelas, Mantas y todos los géneros de invierno. Se han recibido grandes surtidos á precios económicos en el comercio de Santiago Labad Mercado, 72.

SE VENDE una borriquilla pequeña con su cria; se dará barata. Informes, Salmerón, 7, principal.

En la platería y joyería de la señora viuda de Gurrea, Bretón de los Herreros, 6, entresuelo, se acaban de recibir preciosos regalos para las fiestas de San Mateo.

Se compra y vende toda clase de alhajas y piedras finas, oro, plata y plata. En el taller se construyen éstas á precio sins competencia.

LENTEJAS ESCALDADAS se han recibido las primeras, de la última cosecha. Ultramarinos BERMEJO Hermanos Moroy, 4.

HABAS ESPECIALES para siembra y pienso **AVENA Y CEBADA** de venta **Sucesor de Eugenio Fernández**

QUESOS FRESCOS Gruyere Enmental Extra Bola y Nata Crema de la Crema Roncal, Chester y Roquefort Ultramarinos Vda. de H. Arza

Recomendamos á nuestros lectores que tengan que comprar algún reloj, visiten la relojería de Antonio Cadarso, Mercado, 112, Logroño. Taller especial para compostura

Viajes Rápidos y cómodos á Montevideo Buenos Aires, Habana y México

Los vapores de las Compañías Hamburguesas que salen de Bilbao hacen un servicio regular y rápido á esos paises, por medio de sus grandiosos y rápidos vapores tipo **BAHIA**, de reciente construcción.

Recomendamos la 2.ª económica de estos vapores, igual á la primera en confort, etc., por el ínfimo precio de 340 pesetas. Informan en Logroño los señores Muro y Victoriano, Muro del Carmen, 8, entresuelo y en Bilbao don Edmundo Couto, Bailén, núm. 3

RUIZ, Cirujano Dentista Bretón de los Herreros, 17, principal junto al Teatro Logroño.

BACALAOS FRESCOS Escocia Noruega primera Islandia superior Mantequilla muy fresca, á 4 pesetas kilo, se recibe 2 veces á la semana en casa Bermejo. Frente al Seminario

Curación El reputado Especialista Ortópedico de Bilbao pone en conocimiento que recibe consultas en Logroño, los días 20, 21 y 22 del actual mes de septiembre, en el Hotel Comercio, para los que deseen someterse al tratamiento de las hernias, (quebraduras), por medio de la faja-recoje vientres sin molestia alguna, como desviaciones de la columna vertebral, torceduras del cuerpo, parálisis infantil, curvaciones de las piernas y pies. Especialidad en piernas artificiales de diversos sistemas y precios. Precios módidos á plazos. Horas de consulta de 10 á 11 y de 2 á 4

Cruz Tejada.—Modista Academia de corte Parisién Se admiten internas PRECIOS ECONOMICOS General Zurbano, 4, entresuelo

FIJADOR Y REPARTIDOR de prospectos y carteles, Gregorio Oca, Caballería, 37.

Ayer tuvimos el gusto de saludar á nuestro compañero y amigo don Joaquín Belsolá (Relance), inteligente revistero taurino, autor del «Toro de lidia», que ha venido á nuestra capital á hacer las revistas para *La Tribuna*.

Viuda de R. Pons Pone en conocimiento de su clientela y del público en general, que ha recibido las novedades del país é inglesas, para las temporadas de otoño é invierno.

Garbanzos nuevos Verdaderamente finos, se han recibido. Ultramarino de Ramón Miguel, San Blas, 18, (Casa de la Goya)

El acreditado especialista en enfermedades de **Oidos, Nariz y Garganta** DR. CANTERO de Bilbao, recibirá consultas en Haro, hotel Suizo, el 1.° de octubre y en Logroño, Hotel Comercio, el 2

GARBANZOS NUEVOS DE CASTILLA de cochura garantizada, los más gordos á 1'20 kilo. Ultramarinos, BERMEJO. Hermanos Moroy, 4.

ACADEMIA de Caligrafía y Contabilidad Salmerón, 38, 2.°, derecha.

MAIZ PLATA En grano triturado y en harina. Cebada, habas, avena y centeno. De venta: Almacén de Coloniales de Marco Hermanos y Pardo, Delicias, 1.

CONSERVAS ULECIA.-LOGROÑO

A. Muro FOTOGRAFO Delicias, núm. 1. —1.er piso

Habas para siembra Las afamadas de Sevilla, tan renombradas, por sugran rendimiento y especiales para vaina, siendo la variedad más temprana, de venta en «El Paraíso» de Lucas Bermejo, La Manzanera, Logroño.

Reumatismo y parálisis Baños de luz, corrientes eléctricas, duchas de vapor.—Análisis microscópico de esputos, orina, sangre, etc.—Consulta médica.—Gratuita para los pobres. Víctor M. Lorza y Farias Exalumno del Hospital Charité de Berlín. Plaza del Mercado, 17, principal.

ASERRADORES hacen falta en la fábrica de Trevijano. jd

La Inspección de Policía ha puesto en conocimiento del Juzgado que sobre las siete de la tarde del viernes se presentó en aquel centro la vecina de esta capital Eustasia Martínez Abad, participando que habiendo salido á las cinco, dejando cerrada la puerta de su domicilio, piso segundo de la casa número 55 de la travesía del Laurez, á su regreso echó de menos dos velas, que en sus correspondientes candeleros tenía encima de una cómoda, y de uno de los cajones de dicho mueble le faltaba también una libreta de imposición de la Caja de Ahorros de esta capital, por valor de 3 500 pesetas.

Reconocida la habitación por los agentes de la autoridad no se encontró nada en desorden ni fractura alguna en la puerta.

Se ignora quién pueda ser el autor de la sustracción, practicándose las gestiones necesarias para poder averiguarlo.

LUX Faros, linternas y generadores para automóvil.-Fabricación nacional. Precios económicos. Composturas. Aragón, 266.-Barcelona

LAS CONSERVAS TREVIJANO Se venden en los establecimientos de la Señora Viuda de Arza, á precio de fábrica

Peinas teja Horquillas, pasadores, peinecillos, diademas, bandas, pulseras, collares, exprit, pendantit, cadenas, pendientes, imperdibles, guantes de cabritilla, hilo, Suecia y seda, cortos y largos. Grandes surtidos y precios baratos en el **BAZAR AMALRIC**

Superfosfatos de 18 por 20 Se reciben directamente de Amberes Para vagones completos se mandan desde Bilbao Se venden abonos para todas las clases de cultivos. Precios económicos **José Escriba** Salmerón, 38 y 40, Logroño

DR. MADINAVEITIA Especialista, en enfermedades del estómago. Jueves y domingos en Miranda de Ebro, de 10 á 1.

Velodurin. Véase anuncio 3.ª plana

Bombas á motor Todo propietario que desee tener una bomba de motor de buena construcción y del mejor sistema conocido, acuda á estos talleres porque peritos y profanos saben ya que son las preferibles. Prensas para uva y oliva.—Norias para riego.—Panaderías completas y modernas.—Máquinas para chocolate.—Calefacciones de todas clases. Talleres, **David Marrodán**, Próximo á la Plaza de Toros. Logroño.

La inapetencia y extenuación que produce la estación calurosa se evita tomando la **Carne Líquida** del Doctor Valdes García de Montevideo.

CAZADORES Pólvoras, Cartuchería y toda clase de explosivos, inmenso surtido en el **Comercio de Redón, Logroño**

Es el mejor de los laxantes **Grains de Vals** de acción suave y eficaz. Dósis de uno ó dos granos al cenar.

Apenas hay un enfermo que no use el Elixir Estomacal de Sáiz de Carlos en cuanto se presentan las primeras molestias de la digestión, porque en el mundo entero se sabe que es el medicamento más eficaz para el dolor de estómago.

Lanzagorta Acciones y Obligaciones de Sociedades Cuentas de Crédito, Préstamos. Negociación de Letras. Bolsa. Valores.

Más telegramas

Madrid, 20.—Varias horas

Nota oficiosa

A la hora de costumbre ha recibido á los periodistas el ministro de la Gobernación.

Les manifestó que había recibido un telegrama del gobernador civil de Vizcaya, en el que le comunicaba la explosión de un almacén de dinamita, agregando que ignoraba el número de víctimas

Dijo también el ministro que le había visitado el gobernador de Barcelona, señor Francos Rodríguez, quien le dió cuenta de algunos puntos sobre la huelga textil.

También le hizo entrega de una memoria en la que relata su intervención en el pasado conflicto.

El ministro de la Gobernación se mostró sorprendido del suceso que días pasados ocurrió en el Gran Casino de San Sebastián, y dijo que él no había intervenido en la censura que impidió á los corresponsales telegrafiar la noticia á sus periódicos.

Huelga en Gijon

Dicen de Gijón que la huelga textil sigue su curso y que tiende á agravarse

Hasta la hora presente no se vislumbra la solución.

Los obreros celebrarán mañana un mitin en el que solicitarán el apoyo de los demás gremios para ir á la huelga general.

Condenado á muerte

Comunican de Huelva que ha tenido pública confirmación la conformidad del capitán general con la sentencia dictada por el Consejo de Guerra contra el carabinero José Gallardo.

El carabinero ha sido condenado á la pena de muerte.

Distinguidas personalidades de aquella ciudad han telegrafiado al rey en demanda de indulto.

El diputado por la circunscripción don Manuel Bueno ha visitado al ministro de la Gobernación para darle cuenta del movimiento de piedad que se ha iniciado en Huelva, al conocerse el fallo de la justicia.

Combinación de gobernadores

El rey ha firmado la siguiente combinación de gobernadores:

Trasladando á Burgos al de Logroño don Manuel de la Torre y Quiza.

Trasladando á Logroño al de Burgos, don Manuel Fernández de la Vega.

Admitiendo la dimisión al gobernador de Almería Sr. Pérez Gironés.

Trasladando á Almería al gobernador de Soria don José García Plaza

Nombrando gobernador de Soria al de Cáceres don Enrique Pablo Lara.

Idem de Cáceres, al actuar de León don Alfonso Roca.

Idem de León, á don José García Guerrero, exdiputado á Cortes.

De regreso

Ha regresado á Madrid el señor Villanueva.

Telégrafos y Correos

El director general de Comunicaciones ha inspeccionado las obras de reforma que se realizan en la Central de Telégrafos, ofreciendo grandes mejoras á los corresponsales de periódicos de provincias.

El señor Armiñán dijo que se ha presentado postor para la continuación de las obras del nuevo edificio para Correos y Telégrafos, considerando asegurada la construcción, que se terminará en año y medio, procurán-

(c) Ministerio de Cultura 2005

dose aplazar hasta entonces el Congreso postal internacional.

El asesinato de Jalón

El Juzgado militar ha requerido al excapitán Sánchez y á la hija de éste María Luisa, para que nombren defensores para lo nueva vista de la causa, que tendrá lugar ante el Tribunal Supremo.

Los procesados han ratificado la designación de sus abogados señores Batanero y Cabrera respectivamente.

La sentencia no es todavía definitiva hasta que la dicte el Tribunal Supremo, el cual la notificará á los procesados.

Aunque se ha dicho que la sentencia ha pasado hoy al Supremo, en este Tribunal ha sido negada la noticia.

Los periodistas estuvimos en Capitanía enterándonos de que el capitán general la estudia con rapidez, puesto que ya conocía lo actuado y tenía pensado el fallo para despacharlo en veinticuatro horas y que entre en el Supremo el lunes.

Según oímos en Capitanía la sentencia es de pena de muerte para Sánchez y veinte años de reclusión para María Luisa.

Aunque se ha insistido en que el auditor y el capitán general se han conformado con la sentencia ha circulado por Madrid el rumor de que el auditor ha desentido del fallo del Consejo de Guerra respecto á la pena impuesta á María Luisa, estimando que no ha sido bien definido el delito, ni bien aplicada la penalidad, pues á juicio suyo corresponde la reclusión perpetua.

De todas suertes se afirma que el fallo definitivo lo dictará el Tribunal Supremo á mediados del mes de octubre.

Se dice que el excapitán se ha quejado de que no se le haya permitido declarar, pues hubiera dicho que el mismo día y hora del crimen vió en la Escuela Superior de Guerra á un joven con blusa y alpargatas, quien al preguntarle qué hacía allí contestó con incoherencias.

De política

Han sido comentadas las declaraciones que se suponen hechas por el señor García Prieto al corresponsal del *Eco de París*.

Insiste en que es imposible su reconciliación con Romanones.

Ha negado que se una con don Melquiades Alvarez, pues se considera como jefe que aspira á gobernar con sus amigos; pues cuenta con la mayoría de las Cortes y tiene un programa que lo ha redactado el señor Montero Ríos.

Mantiene su opinión á las mancomunidades. Cree que las Cortes se abrirán el 20 de octubre, é inmediatamente dará la batalla al Gobierno, el cual no tardará en caer.

La Epoca, comentándolo, dice que la división del partido imposibilita la continuación de los liberales, pues cualquiera de ambas fracciones carecería de elementos suficientes para gobernar.

Toros en Granada

Los toros de Pérez de la Concha han salido mansos.

Bienvenida quedó bien con el capote, banderillas y estoque.

Ostioncito puso al segundo toro tres superiores pares de banderillas, y después de un trasteo valiente lo echa á rodar de una estocada y un descabello, recibiendo el diestro un puntazo leve en el labio.

Al quinto cornúpeto también le puso tres pares de rehiletes superiormente, y después de una valiente labor de muleta lo tumba de una estocada.

(Ovación y oreja.)

Paco Madrid, en el tercer toro, demostró su proverbial valentía, y al proporcionarle un pinchazo salió cogido y volteado y con la ropa hecha girones.

Se levanta el diestro malagueño lleno de coraje y derriba á su astado enemigo de una buena estocada y un descabello

Al sexto y último toro de la corrida, que era un buey de solemnidad, lo mató de un pinchazo, una estocada y un descabello.

Altamira á Madrid

ALICANTE.—Ha regresado á Madrid el director de Enseñanza señor Altamira, siendo objeto de una cariñosa despedida.

Pidiendo indulto

CADIZ.—Los penados del Puerto de Santa María y San Fernando han dirigido una instancia al presidente de la República francesa, Mr. Poincaré, para que interese del Gobierno español el que sean indultados.

La coronación de la virgen

GRANADA.—A las ocho de la mañana se ha celebrado la coronación de la Virgen de las Angustias.

Dijo la misa el Arzobispo, asistiendo los obispos de Madrid, Murcia y Jaén, y las autoridades. La procesión se dirigió á la tribuna donde esperaba la Infanta Isabel con su séquito

La infanta entregó la corona al Arzobispo, quien la bendijo colocándosela á la Virgen.

En este momento las tropas rinden armas y el público ovaciona.

De Marruecos

En Alhucemas ha muerto el cherif de Beni Burriguel Mesaud Rupis, que había entrado en el Hospital á curarse un cáncer en la mejilla, y luego se fué á su campo al empezar el Ramadán. Ha sido muy sentido por los moros.

—Procedente de Melilla, fondeó en Alhucemas el vapor «Virgen de Africa» trayendo una compañía de Intendencia con 150 mulos, con destino á Ceuta.

La marejada le obligó á entrar en aquella rada y sacar á cubierta los mulos para evitar la asfixia.

—En Ceuta entró el segundo batallón de Infantería de Ceuta que ha operado en la brigada Arráiz.

El coronel del regimiento señor Bernal, con la música, fué al campo á esperar al batallón.

En breve regresarán las demás fuerzas de la brigada Arráiz.

—De Algeciras zarpó para Ceuta el «Vicente Ferrer» con soldados procedentes de Salamanca, caballos y municiones con destino al regimiento de Albuera.

—A Córdoba llegó un tren hospital con 132 heridos y enfermos. Mañana llegará de Larache el vapor «Canalejas» con 200 heridos y enfermos.

A Cádiz han llegado 45 soldados que embarcaron para Larache.

—Llegó á Ceuta el crucero «Infanta Isabel».

Zarpó para Tánger el acorazado «Pelayo».

La peregrinación mejicana

BARCELONA.—La peregrinación mejicana ha estado recorriendo la ciudad.

Mañana irá á Monserrat y después á Lourdes, Marsella, Alejandría y Tierra Santa.

Sedó

BARCELONA.—Se ha reunido la Cámara industrial para tratar de la dimisión del presidente de la misma señor Sedó.

AL CERRAR

Madrid, 21.—3 m.

El gobernador de Logroño

El nuevo gobernador civil de Logroño don Manuel Fernández de la Vega, ha conferenciado esta noche con el ministro de la Gobernación señor Alba, recibiendo de éste instrucciones relacionadas con su cargo.

Sesión borrascosa

BARCELONA.—En la sesión celebrada en el Ayuntamiento, y al tratar una exposición sobre electricidad, hubo violentas discusiones entre los concejales, retirándose del salón de sesiones las minorías regionalista, nacionalista y reformista.

Herrero y Riva

BANQUEROS.—Logroño.

COTIZACIÓN DEL DIA 19

Interior á por 100 al contado	79 40
» » » al fin corriente	79 45
Amortizable 5 por 100	98 40
Amortizable 4 por 100	92 00
Banco Español del Río de la Plata	426 00
Acciones Azucarera, preferentes	42 25
Id. id. ordinarias	18'10
Obligaciones id. id. 4 por 100	78'50
Banco de España	448'00
Compañía Arrendataria Tabacos	291'00
París Cheque	106 40
Londres	26 87

Giros y cartas de crédito sobre todas las plazas, cuentas corrientes y depósitos con y sin interés; cambio de monedas, compra ó venta de valores españoles y extranjeros, entregándolos en el acto de hacer la operación.

Cuentas corrientes disponibles á la vista

2 POR 100 ANUAL

Imposiciones á plazo fijo

Interés convencional

Bolsa de Madrid

COTIZACIÓN DEL DIA 19

Telefonema del BANCO RIOJANO

Interior á por 100	79'40
» en títulos pequeños	84'25
Amortizable 5 por 100	98'40
» 4 por 100	92'00
Banco Español del Río de la Plata	426'50
Acciones Azucarera, preferentes	42'25
» » ordinarias	18'10
Obligaciones id. al 4 por 100	79'00
Banco de España	448' 0
Compañía Arrendataria Tabacos	291'00
París cheque	106'40
Londres	26'87

El BANCO RIOJANO abona intereses

Cuentas corrientes á la vista, 2 % anual
Imposiciones á 6 meses fecha, 3 % id
Id. á 1½ id id 3 1/2 % id
A mayor plazo interés convencional

CAJA DE AHORROS, 3 POR 100

Giros sobre todos los países, cuentas corrientes, depósitos, cambios de monedas extranjeras, compra y venta de valores españoles y extranjeros y en general todas las operaciones bancarias.

Horas de oficina de 9 á 1 y de 3 á 5

BOLSA

Hijos de Saturnino Ulargui

BANQUEROS.—Logroño

COTIZACIÓN DEL DÍA 19

Interior á por 100 al contado	79'0
» » » al fin corriente	79 45
Amortizable 5 por 100	98 40
Amortizable 4 por 100 (Nuevo)	92'00
Banco Español del Río de la Plata	426'00
Acciones Azucarera, preferentes	42'25
Id. Id. ordinarias	18'10
Obligaciones id. id. 4 por 100	78'00
Banco de España	448'00
Compañía Arrendataria Tabacos	291'00
París cheque	106'40
Londres	26'87

IMPOSICIONES A PLAZO

Después de 90 días. 3 0[0 anual
A mayor plazo convencional

Cuentas corrientes disponibles á la vista

2 POR 100 ANUAL

Aceites Industriales

Para alternadores, motores, transformadores, turbinas, molinería, automóviles, vaconetas, trasmisiones, valvolinas y grasa consistente. En cajas y barriles puesto estación Logroño. Algodón para limpieza de máquinas desde 100 kilos en adelante. Pablo Tamayo, Sagasta, 35, Logroño

Zarzaparrilla Lanzagorta

Por sus virtudes depurativas y emaperantes está indicada en todas las enfermedades que tienen por causa un vicio de la sangre Frasco, 1 pta. Mercado, 62, farm.ª

Nodrizas

* Para su casa de Navarrete se ofrece casada, de 28 años, leche de dos meses. Informará María Navarro, en dicho pueblo.

* Soltera, de 20 años, leche de tres meses desea criar en casa de los padres de la criatura. Dirigirse á Leoncia Abalos, en San Asensio.

* Eugenia Moreno, de Lanciego, 26 deaños, casada, leche de 5 meses, desea criar en su casa. Informarán en Logroño calle Mayor, 50, primeo.

* Se necesita para criar en casa de los padres de la criatura. Dirigirse á don Enrique García, calle Bilbao, 2, en Miranda de Ebro.

Venta Se desean vender para cebar los 6 corditos, cuyo peso oscilan de 50 á 60 kilos cada uno; buena clase. Para tratar dirigirse al Administrador de LA RIOJA, en Cervera del río Alhama.

AUTOMOVILES

muy baratos y á toda prueba, se venden los siguientes:

Un «Berliet» 18 por 22, siete asientos dos carroserías, equipado, muy bueno.

Un «Prima», 12 por 16, seis asientos, doble faetón, equipado.

Un «Torpedo», 10 H. P. dos asientos, 4 cilindros, magneto «Bosch» equipado.

Un Chassis «Vinot», 18 por 22, cuatro cilindros, magneto «Bosch» carburador Cloder.

Detalles y precios L A calle del Marqués de San Nicolás, núm. 181, piso 1.º Logroño.

Se vende la casa núm. 4 de la calle del General Zurbano. Razón su dueño en el segundo piso izquierda de la misma.

Marca LA CABRA

La mejor Pastilla de Café y Leche

Depósitos: Ultramarinos Viuda de Arza y Hotel Comercio

Para la vendimia

En sustitución del yeso nada mejor que el TANINO ENANTICO. Pídanse prospectos al depositario, señor Ruiz de Oña, droguería. Errofia, Antifermento y clarificantes. d

Tiendas en Portales Se alquilan las de las casas núm 24 y 34 de la calle del Mercado, que son las ocupadas hoy por los comercios de ultamarinos de Blanco y Negro y de Mercería de Angel Pastor Informes, Salmerón 1. segundo, derecha.

Superfosfatos de 18|20

Se sirven por vagones directos desde Bilbao.

Abonos minerales, Primeras materias fertilizantes

Gregorio Pastor é Hijo

Al otro lado del Puente de Piedra. Logroño. a

ARQUILER DE AUTOMOVILES

á 0'75 kilómetro a

Autos nuevos y de ocasión

Garage Franco Español

Vara de Rey 22.

COGNAC TERRY

(Puerto de Santa María) d

Pídase en todas partes

Garantizada su pureza

Coche Se vende barato un faetón, con capota, muy ligero, en buen uso y para uno ó dos caballos. Informes, Vara de Rey, 23, Almacen de vinos. d

Velodurin Representa la mayor perfección en las cámaras y presta á toda máquina ó carruaje la seguridad en la marcha siendo por el contrario graves los inconvenientes en aquellos carruajes que no lleven este producto.

Puntos de venta, Droguería Moderna, Comercio de Eduardo Giménez y ferretería la Inglesa.

Wertheim Máquinas rectilíneas para hacer calceta y demás géneros de punto. Lecciones gratis. Dirigirse á Andres González, Correo, 16, 1º, izquierda --BILBAO. a

Veraneantes

Repasad vuestras maletas y mandarlas arreglar ó comprar nuevas en el gran taller de artículos de viaje de

DIMAS GOMEZ

Calle 11 de junio, 9, junto al Banco de España

Enofosfato y Metabisulfito de potasa

PRIMERAS CLASES

León de Blas, en Quel, y Ijs Dámaso García, en Villamediana

Consultas gratis contestadas por correo

L' ABEILLE

(LA ABEJA)

Sociedades Anónimas Francesas de Seguros á prima fija

VIDA-ACCIDENTES-INCENDIOS-PEDRISCO

Agente general en la provincia de Logroño

Don Baldomero Moreda

Seguros sobre cosechas contra el pedrisco y el incendio, mediante módicas primas, que pueden pagarse después de la recolección.

L' Abeille Pedrisco posee una experiencia de 57 años, operando actualmente en Europa y Argelia (Africa).

Capital social de «*L' Abeille-Pedrisco*»: 4.000.000 de francos (cuatro millones de francos) totalmente desembolsados, y el de «*L'Abeille-Incendios*» 12.000.000 (doce millones de francos). Capital social de «*L' Abeille Vida*», 4.000.000 de francos (cuatro millones de francos) y el de «*L' Abeille Accidentes*», 4.000.000 (cuatro millones de francos).

El importe de las primas percibidas, así como las reservas de *L' Abeille*, alcanzan elevadas sumas, que obtienen progresivos incrementos.

Delegación General de «*L' Abeille Vida-Accidentes*»:—Claris, 20, Barcelona.

Delegación General de «*L' Abeille-Incendios y Pedrisco*:—Arenal, 7, Madrid.

Anuncio autorizado por la Comisaría de Seguros el día 18 de abril de 1913.

VIGIR

PATENTADO

Adoptado por los mejores médicos españoles y de diversas repúblicas americanas

Poderoso auxiliar de los principales campeones de luchas greco-romanas

(Acerca de ello, consúltese la prensa de Madrid)

Poderoso tónico reconstituyente contra la neurastenia, anemia, diabetes, tuberculosis y todas las formas de debilidad.

Tubo de 50 comprimidos, 4 pesetas

Colegio de San Antonio.-Logroño

Clases de alumnos.=Internos, medio pensionistas y externos.

Enseñanzas.—1.ª La primaria, en sus grados de párvulos, elemental y superior.
2.ª Todos los cursos del Bachillerato; clases generales y especiales.
3.ª Telégrafos: preparación completa.
4.ª Ayudantes y Sobrestantes de Obras Públicas hasta su ingreso en la Escuela.

OBSERVACIONES.—1.ª Los alumnos que han asistido á este Colegio durante el curso de 1912 á 1913, han obtenido: 44 matrículas de honor; 114 Sobresalientes; 127 Notables.—2.ª El Colegio de San Antonio es el único de Logroño de 2.ª Enseñanza cuyos profesores han demostrado oficialmente su competencia para dedicarse á la enseñanza.—3.ª Es el único de la provincia incorporado al Instituto General y Técnico.—4.ª Es el más económico en su pensión.—Ha quedado abierta la matrícula para el curso de 1913 á 1914.

Reglamentos y detalles los facilitará el director del Colegio.

Fotografía LA PARISIEN

de J. Rodrigo

Es la mejor y más económica

Muro del Carmen, 10

Dependiente de barbería, lo necesita Victorio Martínez, Mayor, 22, Calahorra.

Huéspedes Admito personas formales, buen trato y económico hospedaje. Calle Rodríguez Paterna, núm. 2, principal.

Ganado y carro Se venden un macho y una mula, de 10 y 5 años respectivamente con la marca de alzada, á prueba, de todo trabajo; y un carro de varas en muy buen uso Se cederá en condiciones ventajosas á persona solvente Tratar con Pío Gasco, en San Asensio.

Saldo de calzado

Se ha recibido, Marqués de San Nicolás, 65, y se vende por 8 días á mitad de precio que en fábrica.

Sirvienta Se necesita de treinta á cincuenta años de edad, para caballero solo. Dirigirse á don Mariano Abalos, en San Asensio.

GRAN CASA DE HUÉSPEDES

especial para Viajeros

Cómodas habitaciones, servicio esmerado y permanente Precios económicos. Sagasta, 6, principal.

Oficial zapatero Se necesita en la zapatería de don Francisco Rojas, en Miranda de Ebro.

Vacas Se venden cinco y un toro, por no poder atender su dueño, Razón Mercado, 23, tienda La Riojana.

Dependiente de barbería. Se necesita uno que sepa cumplir con su obligación en casa de Andrés Sáenz, San Juan 11, Logroño

Casa se vende en inmejorables condiciones y facilidades para el pago, en el pueblo de Islallana. la que fué posada de don Luis Ruiz, situada en la misma carretera. Para informes, don Fructuoso Angulo, fábrica de tabacos, ó en dicho pueblo, don Pablo Andrés.

Venta Quien quisiera comprar un molino harinero y trujal de aceite, con dos prensas y rulo hidráulico en el mismo edificio, sitos en jurisdicción de Villameciana, puede pasar á tratar en Alberite con don Marcos Ruiz Navarro.

Coche nuevo Tomó Se vende uno de 4 asientos y muy ligero, en buenas condiciones Informarán Bretón de los Herreros, núm. 12, 1.º

Se venden madera de chopo y ensamblajes usados, cabios, cuartones y sopandas, cubetas, escaleras de piso hechas y balcones de hierro. Mayor, 91.

Se arrienda un hermoso local en la calle del Marqués de S. Nicolás, 92. Razón, Herrerías, 11

Ovejas Se venden cien de buen diente con alguna jovenpor partidas Dirigirse á Cesáreo Alvaréz en Viana (Navarra)

Sirvienta que sepa cumplir con su obligación, y de 30 á 50 años de edad, se necesita para caballero sólo en Soto de Cameros Informes, Vara de Rey, 21, 2.º, izqda.

Señora Hace falta, en compañía, buena, formal, educada, no joven, buenos informes, sabiendo música y labores. Escribir á María Peréz, en Santander, Puente Arce.

José González Sánchez y Comp.ª

Vara de Rey, 13, Logroño

Almacén de Ultramarinos y Coloniales al por mayor y menor. Completo surtido en conservas de carnes, pescados, legumbres, champignon, trufas y frutas Bombones y caramelos finos.

Jamones, salchichón, chorizos, mortadela, cabeza de jabalí y lengua escarlata.

35 clases de vinos de Jerez, Málaga, moscatel malvasía, manzanilla, Pedro Ximénez, Porto y Ponche Soto.

Depósito de vinos y coñac de las Bodegas Bilbainas, completo surtido de todas las clases.

Vinos de Champagne, Quesos de bola, Roquefort, Gruyer y Roncal. Mantecas. Aceitunas rellenas. Idem sevillanas, aceites finos y lehumbres.

Casa especial para la venta del legítimo garbanzo de Fuente Sauco (Salamanca). Clase extra, 1'50 kilo.

Chorizos y Jamones superiores de la Sierra, se venden á precios muy económicos en la Fábrica de Conservas de Rafael Ulecia. Para el comercio precios especiales.

Mecanógrafo Impuesto en la correspondencia comercial y cuanto se refiere á oficinas y escritorios, se ofrece bien relacionado. Dirigirse Lista de Correos, tarjeta postal num. T 428 472.

Casa Se vende una en la calle del Puente, núm. 85, esquina al puente de piedra, frente al fielato. Informarán Mercado, 64, 2.º izqda.

Casa Se vende la de la calle Carnicerías, núm. 14. Informes Librería de LA RIOJA.

Piano barato Se desea comprar uno, Librería de LA RIOJA.

Zapateros y Guarnicioneros

En la fábrica de curtidos de Hijo de Félix Pascual, junto al Puente de Hierro, encontrarán las mejores suelas y vaquetas de curticion antigua á precios de fábrica, así como sillerías avellana y negros y cuero ensevado coyunda

Pupilos Se desean estables para estar como en familia, buen trato y precios módicos. Informan Marqués de San Nicolas, núm 67, principal, derecha.

Interesa A los contratistas de obras y albañiles. Yeso de superior calidad y más barato que en ninguna otra parte, podéis adquirirlo en San Felices, en la fábrica de Eladia Ouri, antes de la viuda de Bañares. Parapedidos é informes dirigir la correspondencia á Eladia Ouri. Haro, Vega, 15.

Tornero y serrador En la fábrica de don Vicente Verdugo, de Fresneda de la Sierra, se necesitan dos torneros y un serrador de máquina que sepa afilar sierras de cinta. Para jornales y condiciones de trabajo dirigirse á Barbadillo de Herreros, á don Vicente Verdugo.

A LOS CARGADORES Y CONSUMIDORES DE VINO

En un deposito de la alhóndiga municipal se vende vino superior de Rioja al precio de 3 25 pesetas los 16 litros. Fíjarse en la clase excelente

Partos Doña Enriqueta Alvarez Aincioba, profesora en partos, sobresaliente en toda la carrera.—Consulta y hospedaje, Santa Catalina, 12, 3.º, Zaragoza.

Academia de idiomas

Salmerón, 31, 2.º, derecha

Casa de campo Dentro del radio de la población, se alquila una con luz eléctrica y agua en la cocina. Razón, 11 de Junio, 18, bajo.

Basura Se vende á precios convencionales, y se sirve por vagones. Para tratar con Pedro Sáez, calle San Bartolome, núm. 4, 1.º

Si DESEA usted inmejorables JABONES, exija en los principales establecimientos de ultramarinos las acreditadas marcas

BLANCO ESPECIAL

Vasconia Cantabria Estrella del Norte

Estos jabones, además de sus reconocidas cualidades en el lavado de toda clase de ropa, pueden aplicarse á los diferentes usos higiénicos. Fabricantes: LIZARITURRI y REZOLA.-San Sebastián

ALQUILER DE AUTOMOVILES

LA HISPANO RIOJANA

Ponemos en conocimiento de nuestra más distinguida clientela y del público en general, que desde la fecha se alquilan nuestros nuevos y magníficos automóviles, á los precios siguientes:

De 1 á 4	personas,	el	kilómetro	de recorrido,	0'75	pesetas
» 4 á 6	»	el	»	de »	1'00	»
» 6 á 12	»	el	»	de »	1'25	»
» 12 á 20	»	el	»	de »	1'50	»

EN BREVE LLEGARAN NUEVOS COCHES

Logroño, 28 de agosto de 1913.

Por la Empresa, El Administrador,

Garage, taller de reparaciones, venta de grasas, aceites, gasolinas y neumáticos Michelín, Continental y toda clase de accesorios

C.ie d'Assurances Générales

SEGURO DE INCENDIOS fundado en 1819

Capital desembolsado: 2.000.000 francos. Reservas efectivas: 28.485.000 francos

Siniestros pagados desde su fundación, francos, 371.611.694'18

Ramo de accidentes

Capital social: 6.500.000 francos Reservas: 2.437.500 francos

Total de garantías completamente desembolsadas: Francos 8.937 500

Seguro colectivo individual, responsabilidad civil, y el seguro combinado contra los accidentes y enfermedades

SUBDIRECCIÓN EN LOGROÑO: D. PÍO AZAGRA SAGASTA, NÚM. 18

Oficinas: Marqués de Murrieta, 16

Anuncio autorizado por la Comisaría general de Seguros en 23 julio 1913

Máquina pasadora de pasta

A LOS FABRICANTES de CONSERVAS

Gran exposición de maquinaria para las mismas durante las ferias, en el taller mecánico de

Angel Cenzano

Constructor. Logroño

Calle II de junio. n.º 5

(junto al Banco de España)

Se remiten catálogos gratis. jd.

JOSE FERNANDEZ

Farmacia, Portales, 74

Pone en conocimiento del público que tiene un gran surtido de medicamentos puros y mejores marcas conocidas especialidades nacionales y extranjeras, sueros inyectables, entre ellos de G. Suárez; ortopedia y cura lister, en inmejorables condiciones, bragueros y fajas de todas clases, preparación de oxigeno instantáneamente, aguas mineromedicinales, jabones y otros articulos que ya son conocidos.

APARATOS Y DISCOS

"Gramophone"

Palabra y Marca Registradas

Música - Pianos - Instrumentos

ARMONIUMS para Iglesias, Capillas y Salones.

PIANOS de marcas nacionales y extranjeras más acreditadas.

DEPOSITO DE LOS CELEBRES Y RENOMBRADOS

PIANOS ORTIZ & CUSSO

premiados con el GRAN PREMIO en la Exposición de Milán de 1906 y Exposición de Bruselas 1910

PIANOLAS AEOLIAN-ROLLOS

PIANOS Y ARMONIUMS DE ALQUILER

Casa Herviti

Mercado, 9, Logroño

Para la vendimia

OENOFOSFATO en sustitución del yeso

Véanse artículos publicados en el «Viticultor Navarro» y en «Crónica de Vinos y Cereales», recomendando su empleo.

Garantía de análisis en sacos precintados.

Dos millones y medio de cántaros de vino tratados en la pasada vendimia en Navarra y Riojas. Coste dos céntimos cántaro.

No confundir el **Oenofosfato** con nombres parecidos, puesto que no son iguales y compruébense mediante análisis.

Metabisulfito y ácido tartárico, garantizando su pureza

Estrujadoras, prensas, bombas, mangas, etc.

Depósitos
» en Haro Don Adolfo Herrarte.
» en Tudela Don Rufino Abeti.
» en Cintruénigo Don Rafael Navascués.

Almacenes generales para Aragón, Navarra y Logroño, en Tafalla, frente á la estación, JULIO OGER PARDO

Pídanse catálogos é instrucciones.

Fábrica de harinas por cilindros

de Evaristo Pérez Inigo y Compañía,-(S. en C.)

(Antes de don Eugenio Fernández)

Venta de harinas y salvados.--Compras de trigos

Cambios de Trigos por Harinas.

(c) Ministerio de Cultura 2005

Sección de Nájera

Las fiestas.—Un gran sermón.—Otras noticias.

NAJERA, 19.—Apenas terminadas las fiestas de aquí, cuando el horizonte se ha despejado y sale un día espléndido, capaz de animar al hombre más desesperanzado

Después de todo, ya que nosotros hayamos tenido la mala pata de pasarlas entre frío y lloviznas, nos alegramos, de todas veras, que los de la capital tengan mejor suerte y que San Mateo escuche las preces que en sentidas é inimitables estrafas le dirige ayer desde estas columnas su popular *versolari* señor Redal.

Y ahora pasemos á detal'ar nuestros aguados festejos.

Ya la víspera de San Juan Martir, á poco de comenzar la velada de fuegos artificiales, comenzó á llover y hubo que apresurar la quema de aquellos por tan poderosa razón de temerse inutilizaselos la humedad.

Los fuegos confeccionados por el señor Marín, de Santo Domingo, gustaron mucho.

Al siguiente día, nadie diría que era la fiesta del patrón, por la escasez de forasteros que se notaba.

Las ceremonias religiosas tuvieron lugar como de costumbre, y lo que más llamó nuestra atención fué el sermón predicado por el sacerdote najerino don Práxedes Alonso, si bueno en la forma, inmejorable en el fondo.

Las oraciones sagradas como la del señor Alonso tienen un doble mérito, ya que en ella no se aconseja el perseguimiento cuando no el exterminio (como algunas veces se predica) de los que no sigan las instrucciones de la Iglesia, sino que pone especial cuidado en pedir conmiseración para ellos, rogando á Dios por su conversión, empleando para conseguirlo, no medios violentos, como muchos enemigos no de Cristo. sino de la Sociedad, pregonan, sino los más persuasivos y humildes hasta llegar, si preciso fuera, al martirio, tomando ejemplo de nuestro Santo, que allá en las Catacumbas, y siendo tan joven, que apenas contaba doce años, recibió de Abundio y Abundancio las primeras nocionee del cristianismo para morir después de encerrado en las cárceles romanas sin abjurar de la fe, á diez millas de la ciudad del Tiber, en la famosa vía flaminia.

—La corrida de toretes ya la reseñé. La de vacas el segundo día comenzó con entrada floja y tiempo frío y amenazando lluvia, que empezó á caer como el famoso *sirimiri* de las costas del Norte, cuando la tercera res pisaba el ruedo.

Como arreciaba, se suspendió por un rato, yendo el público á cobijarse bajo cubierto. Cedió la lluvia, se echó serrín en la plaza y volvió á soltarse otra vaca, pero al poco rato soltaron las nubes otro aguacero ya más fuerte, por lo que el presidente, que lo era el señor Tovías y que había estado todo lo condescendiente posible, se vió precisado á suspender el espectáculo vista la imposibilidad de continuarlo.

Otro mal día para los maletas que no sacaron ni para cerillas.

El concierto por la banda municipal en el paseo resultó deslucido por el mismo motivo.

Y para fin de fiesta, como también ayer llovió, y se ponía feo el tiempo á la hora de la corrida, hubo que suspenderla, señalando la Comisión con muy buen acuerdo se nos figura, el primer domingo de feria para celebrarla, siendo de esperar que haya buena entrada porque la capea y muerte de las novillas cuenta con muchos partidarios.

Anotaremos como nota saliente que la banda municipal, reforzada con algunos buenos músicos de la localidad, estrenó bonitas piezas musicales, y se portó como siempre, á gusto y satisfacción del público.

Lo mismo decimos de los ya célebres gaiteros de Nájera, hermanos García, que, á imitación de las capitales, alternó en todas las funciones religiosas y profanas con dicha banda.

—Entre los viajeros que por aquí hemos visto estos días, recordamos al señor Poblet, oficial de Telégrafos en la Corte; á doña Elvira Barinaga, don Eduardo Ibáñez y esposa, de Santo Domingo; señor Benito y señorita Pilar Medina, que ya marchó á Calahorra.

—Días atrás dió á luz un niño la señora de don Manuel Benítez de Lugo, á quien felicitamos.

—La carne de los toros muertos en la corrida fué rematada á las tres de la tarde, poco después de llegar de Navarrete.

Estaba tasada en 750 pesetas; pero como hubo pujas entre don Nicolás Martínez y el hijo de don Carlos Arrieta, subió á 976 pesetas, en cuya cantidad se adjudicó el remate á este último

—Hoy han salido para Badarán, donde será acristianada una niña del médico najerino don Adolfo Ortiz de Zárate, entre otros, las señoritas Berta Matute, Isabelita Gurrea, Mercedes y Gloria, hermanas del padre de la neófita, á quien también felicitamos

—La compañía que actuaba en este coliseo, del gran actor señor Hidalgo, ha partido después de dar á los empresarios un saneado ingreso, pues han tenido tres llenos completos.

Me dicen que después de haber quedado convenidos para seguir dando alguna función más, ha surgido entre ellos y uno de los empresarios alguna diferencia, y, como antes digo, han partido, con sentimiento de muchos que por ver compañía tan superior pensaban no faltar á las funciones.

T. Ojeda.

RIOJA ALTA

De sociedad.—Fiesta acuática

OLLAURI, 20.—Después de haber contraído recientemente matrimonial enlace en Barcelona, han venido á pasar unos días con su distinguida familia, señoras de Quincoces, nuestro estimado amigo don Manuel Villarragut, capitán de Marina mercante, y su bella esposa doña Teresa Abaroa, quienes se proponen continuar su viaje á San Sebastián, Biarritz, Bilbao y otras capitales.

—Don Miguel Martínez, amigo y convecino nuestro y competente vitivinicultor, ha acompañado hoy al señor ingeniero agronómo provincial don Francisco P. de Quinto, quien ha recorrido este término municipal, estudiando y recogiendo datos de los viñedos de este distrito.

—Ha salido para Madrid nuestro simpático amigo don Vicente Barcáiztegui.

—El gerente del Círculo Mercantil, de Bilbao, nuestro buen amigo don Isaac Pardo y su bondadosa señora doña Serapia Castilla con su hijo Luis, se hallan en este pueblo, al lado de su familia.

—Llegará hoy, á pasar unos días con su esposa é hijos, que veranean en este pueblo, nuestro estimado amigo don Domingo Ortíz de Viñaspre, secretario del Ayuntamiento de Bilbao.

—En su moto, ha venido esta mañana á recoger muestras de vino blanco, el joven don Mariano Lacort, hijo político de los señores de Ardanza, de Haro.

—Algo quebrantada de salud ha venido de San Sebastián, á pasar una temporada con su distinguida familia, la respetable señora doña Esperanza Quincoces, viuda del que fué magistrado de la Audiencia Provincial de aquella capital don Buenaventura Barcáiztegui, y madre del abogado fiscal de la misma Audiencia, don Cirilo.

—En casa de las señoras de Quincoces hállase la virtuosa señorita Dorotea Aguiriano, que acaba de sufrir la pérdida de su anciano padre, don Doroteo, de San Asensio.

—Ayer, á las cuatro de la tarde, se verificó el acto de votar al agua, en el río Ebro, la hermosa lancha adquirida para su recreo por cuatro jóvenes, de los cuales me ocupé en mi anterior crónica y á quienes con tal adquisición no les ha guiado ningún objeto de lucro, si no es el de la cordial diversión.

Antes y después de aquel acto, lanzáronse al espacio infinidad de cohetes.

Dos de los cuatro «patrones» de la lancha son espertos remeros, y dieron ayer pruebas de su pericia en sus excursiones acuáticas.

Dos horas después sirvióse en la explanada de la caseta de la vía del ferrocarril una suculenta cena.

Alrededor de la mesa sentáronse los cuatro dueños de la lancha don Valentín López Laguardia, nuestro párroco; el joven galeno, titular de Ollauri, don Federico San Martín; don Isaac San Martín y don José Pardo, y los señores don Isaac Pardo, don Cándido Ruiz, don Manuel Martínez y don Eugenio Mendiola, con doña Dámaso Agudo, de Grimaleo, y el exfisca municipal de Ollauri, don Vicente G. Orive.

Momentos antes de finalizar la cena, reuniéronse á los comensales las señoras doña Serapia Castilla, doña Francisca Estefanía y doña María Ruiz, esposas respectivamente de los referidos don Isaac Pardo, don Manuel y don José.

Terminada la cena, en la que se desarrolló amena y divertida conversación regresaron los excursionistas á Ollauri, y en casa de don Isaac San Martín se sirvió un te acompañado de coñac y habanos, prolongándose tan grata reunión, hasta las once para cenar, y para los restantes hasta las doce.

Divertida resultó la fiesta de ayer, y hacemos votos por que se repita.—S.

FIGURINES

Se han recibido los de la temporada de invierno, en la Librería de LA RIOJA.

Especiales para niños

Sección de Arnedo

De fiestas.—Incendio de una chimenea.—Viajeros

ARNEDO, 20.—Al fin ya podemos decir algo de lo que se refiere á nuestros festejos, pues contaremos uno de los que casi siempre hemos carecido, el teatro. Se inaugurará el magnífico que se está terminando de construirse, en el que darán unas funciones la compañía que dirige el señor Escrich, creo que así me han dicho; el contrato con dicho señor ya está ultimado, y ahora nos resta saber, número de actores, obras que han de representarse y otros datos. que procuraremos informarnos para darlo á la publicidad.

De la cuestión cuernos, con decir que nada sabemos queda explicado todo, porque aún cuando todo es barajar nombres de estrellas taurinas, sólo deben ser infundios; pero lo que sí creemos, es que es hora llegada de que se conozca el cartel.

La cuestión pirotécnica ha sido encargada al conocido industrial de este ramo señor Sánchez, de Corella, que cual siempre nos traerá las *terribles* bombas de inofensiva explosión.

—El sonido de la campana nos alarmó sobre las diez de la mañana de ayer, creyendo que se había iniciado un incendio de alguna importancia; pero afortunadamente quedó reducido á unas chispas que prendieron el hollín de la chimenea de la casa de don José María Gentico. Ante todo, que no ocurra ningún siniestro de importancia, porque si así fuera, cualquiera lo localizaba con los aparatos de extinción que contamos.

—Aún no han llegado de una fiesta, y salen para otra, lo decimos por los individuos de la banda municipal que hoy salen para Ausejo á alegrar la existencia de aquellas buenas gentes.

Salió para la capital, después de pasar unos días, el capitán del regimiento de Infantería de Bailén, y distinguido amigo nuestro, don César Herrero.

EL TIEMPO

Despejado se mostró ayer el horizonte por la mañana, encapotándose á media tarde, y transcurriendo así el resto del día.

En la atmósfera se registró una humedad relativa media de 70, y la presión de la misma en milímetros fué 731'3 á las 8 de la mañana y 730'5 á las 4 de la tarde.

Al sol fué la temperatura máxima 27°3, y á la sombra, 22°1 y la mínima 7°2.

Sección religiosa

Santos de hoy, 21 de septiembre.—Los Dolores gloriosos de Nuestra Señora y San Mateo, apóstol.

CULTOS

Mañana, lunes, celebrará la cofradía de Santa Rita, en la iglesia de Santiago el Real, los cultos siguientes:

A las siete y media, misa de comunión, y por la tarde, á las seis y media, rosario, ejercicio mensual, y se terminará con motetes cantados y la oración de la Santa.

Registro Civil

Inscripciones verificadas ayer:

Nacimientos.—Ninguno.

Defunciones.—María Tejada Ciordia, de Ausejo, de 77 años, viuda; Isabel Laguardia Pisón, de Haro, de 46 años, viuda; Casilda Espinosa Pellejero, de Ausejo, de 47 años, casada.

Matrimonios.—Agustín Pellejero Dueñas, de Viana, de 25 años, soltero, con Angela García Aramayo, de 24 años, de Viana, soltera.

VAPORES CORREOS A AMERICA

PARA PASAJEROS Y CARGA, DE LAS

Compañías Hamburguesas

Hamburg Amerika Linie y Haburg Sud Americana, de Hammburgo

Servicios fijos entre Bilbao, Buenos Aires, Chile, Habana, Veracruz y Tampico

PRÓXIMAS SALIDAS:

LINEA DE LA PLATA

Procedente de Hamburgo y escalas, saldrá de Bilbao el día 20 de septiembre con destino á Montevideo y Buenos Aires, el nuevo y rápido vapor, con telegrafía sin hilos, nombrado

SANTA RITA

de 7.000 toneladas, capitán H. Toorbug, con escalas en Gijón y Cádiz, invirtiendo en la travesía 15 días aproximadamente, desde el último puerto. Admite pasajeros de tercera clase á 200 pesetas.

LINEA DE CUBA Y MÉXICO

Procedente de Hamburgo y escalas, saldrá de Bilbao el día 25 de sepbre. para Habana, Veracruz y Tampico el vapor correo

DANIA

de 5.000 toneladas, capitán T. Bonath con escalas en Gijón y Vigo, invirtiendo en la travesía 14 días á Habana, desde el último puerto.

Admite pasajeros de primera y tercera clase. Estos buques admiten también carga para Montevideo y Buenos Aires, Rosario de Santa Fé, Bahía Blanca y puertos de la Patagonia, Cuba y puertos mexicanos y del Pacífico con conocimiento directo.

Para informes dirigirse á EDMUNDO COUTO, Consignatario autorizado por el Consejo Superior de Emigración y Corredor jurado de buques.

Calle de Bailén, 3, BILBAO.

Vapores Correos Italianos

CON ITINERARIO FIJO PARA MONTEVIDEO Y BUENOS AIRES Y PUERTOS DEL BRASIL

Servicio rápido semanal, combinado con las Compañías

Navigazione Generale Italiana, Lloyd Italiano y La Veloce

de Génova

Grandes y veloces vapores en los cuales se garantiza todo el confort moderno, con camarotes de preferencia y lujo, excelente trato, servicio tipo Grand Hotel, restaurant, y telegrafía Marconi en todos sus buques.

Viaje en 15 días

Próximas salidas de Barcelona:

Navigazione Generale Italiana:	Regina Elena	25 sepbre.
Navigazione Generale Italiana:	Duca Abruzzi	2 octubre
Navigazione Generale Italiana:	Italia	5 octubre
Navigazione Generale Italiana:	Príncipe Umberto	9 octubre
Llody italiano:	Principessa Mafalda	16 octubre
Navigacione Generale Italiana:	Duca d'Aosta	23 octubre
La Veloce:	Savoía	26 octubre

Cocina á la española para la 3.ª clase

Para más informes dirigirse **en Barcelona:**

Para despacho de pasajes de 1.ª y 2.ª clase á sus Agentes Generales, **Sres. Ignacio Villavecchia y Comp.ª**, Rambla Sta. Mónica, n.º 7.

Para pasajes de 3.ª clase y carga, á los consignatarios **Sres. Parés y Comp.ª**, Rambla Santa Mónica, núm. 18, 1.º.

Para informes, dirigirse á **don Joaquín de Victoriano,** Delicias, 8, bajo, **Logroño**.

El vapor Sierra salió de Trinidad para Colón el 23

El » Duza di Génova salió de Buenos Aires para S. Francisco el 23

MALA REAL INGLESA

PROXIMAS SALIDAS

De Bilbao. El día 21 sepbre. saldrá el vapor correo

POTARO

para Montevideo y Buenos Aires.—Precio del pasaje en tercera clase. **210 pesetas,** incluso impuestos.

De Vigo.—Salidas semanales para Brasil, Uruguay y República Argentina para pasajeros de todas categorías

Compagnie Générale Trasatlántique

Salida mensual del puerto de Bilbao para New-York

El día 24 de septiembre saldrá de Bilbao el vapor correo

LOUISIANE

Precios de pasajes, incluso impuestos, segunda clase pesetas 345 y en tercera clase 235 pesetas.

Billetes para Boston, Filadelfia, Montpelier, San Francisco de California, Nevada, Boise City, Oregon, Winnemuca, Los Angeles, Elko, Reno y todas las estaciones del interior de los Estados Unidos de Norte América.

Para la salida de este vapor rigen las tarifas económicas de los Ferrocarriles Americanos.

Dos salidas semanales de Burdeos y de Havre para los indicados destinos de los Estados Unidos para pasajeros de 1.ª y 2.ª

De Santander.—El día 22 de sepbre. saldrá el vapor

ESPAGNE

para Habana y Veracruz, admitiendo pasajeros de todas categorías.

De Santander.—El día 18 de septiembre el vapor

PEROU

para Venezuela, La Guayra, Colón y escalas.

PARA INFORMES SOBRE PRECIOS DE PASAJE Y FLETES, etc., dirigirse al AGENTE CONSIGNATARIO AUTORIZADO Y UNICO REPRESENTANTE de dichas Compañías

Carlos de Maruri Estación 4 BILBAO

Compañías Anglo-Argentina & Houlder Line

Servicio de Vapores Correos Rápidos

Servicio directo á Montevideo, Buenos Aires y Rosario de Santa Fe, admitiendo solamente pasajeros.

El día 3 de octubre saldrá del puerto de Bilbao, en viaje extraordinario, directo y sin trasbordo, con destino á Montevideo y Buenos Aires, el rápido y magnífico vapor de 12.000 toneladas, con telegrafía sin hilos, nombrado

ROYSTON GRANGE

Este magnífico vapor invertirá en la travesía desde Bilbao á Buenos Aires 18 días, y admite pasajeros solamente.

Precio en tercera clase, 200 pesetas.

El día 21 de octubre saldrá del puerto de Bilbao, directo y sin trasbordo con destino á Montevideo y Buenos Aires el rápido y nuevo vapor de 14.000 toneladas, dos hélices y telegrafía sin hilos, nombrado

LA CORRENTINA

Este vapor efectuará la travesía desde Bilbao á Buenos Aires, en 16 días, admitiendo pasajeros de 1.ª, Intermediaria y 3.ª clase

Precio en 3.ª clase, 210 pesetas

Servicio de Vapores Correos

Desde Bordeaux á Río Janeiro, Montevideo y Buenos Aires

Salidas: Los días 4 y 18 de octubre

admitiendo pasajeros de cámara.

Línea de New York y San Francisco de California

Dos salidas semanales para New York, Boston, Filadelfia, Montfelier, Morenci, Cliftes, San Francisco, Boisse City, Oregon, Winemuca, Los Angeles, Elko, Reno y Bradeuville.

Billetes directos para todas las estaciones del interior de los Estados Unidos de Norte América.

Para informes y billetes de pasaje, dirigirse á los agentes consignatarios autorizados

FELIX IGLESIAS Y COMPAÑIA

ARENAL, número 6, 1.º (frente al teatro Arriaga).—BILBAO.

BANCO HISPANO-ROMANO

DOMICILIADO EN MADRID.--CARRERA DE SAN JERÓNIMO, 5, 7 Y 9

SUCURSAL EN VITORIA.--PLAZA DE BILBAO, NÚMS. 1, 3 Y 5

OPERACIONES QUE REALIZA:

Toda clase se operaciones bancarias. Además puede aceptar representaciones industriales y comerciales, y en general, todo negocio lícito que se le proponga.

Admite imposiciones extraordinarias y especiales.—Abre cuentas de crédito personal con garantía de dos firmas y valores.—Caja de Ahorros con libreta desde 1 peseta á 15.000 pesetas, á interés de 4 por 100 anual. Tiene el servicio de Caja de Ahorros con huchas sistema Corbín, americano, que entrega al cliente mediante la primera imposición de siete pesetas.

INTERESES QUE ABONA

En cuenta corriente á la vista	2	por 100	anual.
» » de plazo fijo 3 meses	3	por 100	»
» » » » » 6 »	4	por 100	»
» » » » » 1 año	5	por 100	»
» » » » » 2 »	6	por 100	»
» » » » » 3 »	7	por 100	»

A mayor plazo, convencional.

ACCIONES

Las acciones de este Banco son al portador, de pesetas 100 cada una, con interés de 5 por 100 anual, pagadero por trimestres regulares, más lo que por utilidades sociales les corresponda en cada ejercicio.

La suscripción de acciones puede hacerse, por ahora, al contado, á 20 plazos y á 40 plazos mensuales.

Los accionistas de este Banco pueden tener depositadas sus acciones en las Cajas del mismo, sin pago alguno por derechos de custodia ni comisión.

Sección Comercial y Agrícola.--Sucursal en Vitoria.

Tiene abierto al público los almacenes y depósitos donde expone y expende al contado y á plazos, á sus Socios, toda clase de Maquinaria Agrícola y Abonos químicos para los agricultores.

Asimismo tiene grandes almacenes para depósitos en custodia de cereales, sobre los que hace anticipos, con intereses módicos.

The Pacific Steam Navigation Company

COMPAÑÍA INGLESA DEL PACÍFICO

Servicio regular de vapores correos entre Bilbao y la América del Sur

El 30 de septiembre saldrá de BILBAO el magnífico vapor **KENUTA** de 9.000 toneladas y telegrafía sin hilos que admitirá pasajeros de 2.ª y 3.ª clase para BUENOS AIRES.

Admitirá también carga y pasajeros (haciendo el viaje directo y sin transbordo) para Montevideo, Bahía Blanca, Puerto Madryn, Punta Arenas, Corral Coronel, Talcahuano, Valparaíso, Coquimbo, Taltal, Antofagasta, Tocopilla, Iquique, Arica, Mollendo y Callao.

También admite carga vía Punta Arenas para Santa Cruz, Río Gallegos, ¡San Julián, Puerto Deseado, Comodoro-Rivadavia y demás puertos de la Patagonia.

Precios en tercera clase para Montevideo, Bahía Blanca y Buenos Aires. Pesetas DOSCIENTAS, incluso impuestos

Para más informes dirigirse á los agentes consignatarios autorizados en Bilbao **CARLOS HOPPE y C.ª, Alameda de Mazarredo, 1, 1.º.**

UNA FABRICA DE AGUAS GASEOSAS

EN SU PROPIA CASA

de preparación instantánea sin experiencia alguna

HIGIENE — COMODIDAD E ECONOMIA Y PUREZA

Lo venden los principales establecimientos de España

PRECIO: Sifón PRANA, Pesetas 6'75.-Cápsulas para 12 sifones, 1'60

Para familias numerosas hay modelo de doble tamaño

Véndese en LOGROÑO: Román Maguregui, Mercado, 45; Alejo Martínez, San Blas, 7, y Ruiz de Oña, farmacia, San Blas, 8, y Eugenio Amálrio, Mercado, 104 y 106

Unico agente en España y posesiones, J. M. CASALS, Salmerón, 51, BARCELONA

NO HAY MEJORES ABONOS QUE LOS

"ABONOS PERNAS"

Marca San Isidro

Por encargo se elaboran especiales, adaptables á cada terreno, para HABAS CEREALES, GUISANTES, FRUTALES, OLIVOS y demás cultivos.

Clases inmejorables Condiciones sin competencia

Las mejores marcas del mundo en primeras materias ó susbtancias, puras y garantizadas, se sirven directas, por vagones completos, desde las fábricas á todas las estaciones **"Abonos Pernas"**

Productos COOPER, piensos, sacos vacíos, Brasefonte para soldar hierro fundido.

Calle Salmerón, núm. 10, cerca de la Alhóndiga.-Logroño

19, Quai Sainte-Croix.-BURDEOS

Este establecimiento está situado frente al puerto, al lado del embarcadero para las Américas, y cerca de la estación MIDI (Saint-Jean).

NOTA.—A la llegada de los trenes y de los vapores correos, encontrarán los señores pasajeros el representante de la casa para hacerse cargo de los equipajes y demás que se le ordene.

Matías López

Chocolates y Dulces

Probad los exquisitos Chocolates de esta casa, reconocidos por todo el mundo como superiores á todos los demás.

Sus Cafés, Dulces y Bombones son los preferidos por el público en general.

Pedidlos en todos los establecimientos de ultramarinos y confiterías de España.

FABRICAS: MADRID Y ESCORIAL

DEPÓSITOS.—Montera, 25, Madrid; Boteros, 22, Sevilla; Place de la Madaleine, 21, París; Plantas, 62, Lima; Perú, 1537, Buenos Aires; Emilio Lahesa, Tánger; Ronda San Pedro, 53, Barcelona; Obrapía, 53, Barcelona; Uruguay, 81, Montevideo; V. Ruiz (Perú), Cerro de Pasco; J. Quintero y C.ª, Santa Cruz de Tenerife, y La Extremeña, Manila.

REUMA Se cura pronto y radicalmente con la Litina soluble del doctor Abadía. Frasco 6 pesetas: Generalmente basta un frasco. Depósitos, Farmacia de Ruiz de Oña y Droguerías de Paco Eraso y de Alejo Martínez, Logroño.

Papelería de H. Zabala.--Logroño

Anuncio interesante

Esta casa, única y exclusiva en su clase en esta capital, tiene el gusto de ofrecer al distinguido público en general 15 periódicos diarios políticos y de noticias, 35 semanales ilustrados, 3 revistas científicas y algunos bisemanales.—La inmensa mayoría de ellos son de crédito extraordinario, y como precisamente es una cifra en su totalidad bastante elevada, dejamos de publicar los títulos de algunos de relativa importancia, para ocasión más oportuna.—Véase la clase:

Periódicos diarios.—El Imparcial, La Correspondencia de España El Liberal. España Nueva, A B C, Heraldo de Madrid, El Radical, El Universo, El País, La Tribuna y LA RIOJA, periódico de esta localidad.

Periódicos diarios de provincias.—La Voz de Guipúzcoa, de San Sebastián; El Noticiero Bilbaíno y Heraldo de Aragón.

Periódicos diarios franceses á 10 céntimos.—Le Journal y Le Matin.

Periódicos ilustrados á 20 y 30 céntimos.—Blanco y Negro, Nuevo Mundo, Mundo Gráfico, Los Contemporáneos y Alrededor del Mundo

Ilustrados de provincias á 20 céntimos.—La Actualidad, de Barcelona; Novedades, de San Sebastián; La Unión Ilustrada, de Málaga, y Vida Gallega, de Vigo, éste á 60 céntimos.

Revistas científicas y recreativas.—El Mundo Científico, precio una peseta, se publica mensualmente; Viajes científicos, 1'50; Por Esos Mundos, 1 peseta.

Periódicos de varias clases y precios—Sol y Sombra, El Explorador, Arte Taurino, El Mentidero, El Libro Popular, Cuento Galante, Palmas y Pitos, El Correo de los Niños, El Mundo Galante, The Kon Leche, Las Ocurrencias y El Museo Galante

Otras publicaciones instructivas y recreativas de gran éxito:

«Nick Carter».—Se han publicado 90 cuadernos, á 20 céntimos uno: se venden sueltos y colecciones completas.

«Dick Turpín», ídem, ídem, á 10 céntimos uno.

«Sherlot Holmes», ídem, ídem, á 20 ídem.

«La Novela Ilustrada»; publica semanalmente obras de autores de alta reputación, á 35 céntimos.

España en Marruecos.—Ha empezado á publicarse esta importante historia escrita por el Teniente Coronel jefe de Estado Mayor don Gonzalo Calvo, que tomó parte en las campañas del Rif de 1910 y 1913, de cuya obra se han publicado los cuadernos números 1 al 6, á 20 céntimos cada cuaderno doble.

Vida y hazañas del capitán Sánchez—Relato verídico y dramático, reconstitución de la historia entera del exconserje de la Escuela Superior de Guerra y de su familia. Episodios principales de su vida y de su proceso, según datos auténticos de la opinión de la Prensa. Folleto ilustrado con infinidad de grabados en el texto y más de 60 páginas de lectura.—Precio 30 céntimos.

(c) Ministerio de Cultura 2005