Logroño.---Año XIV.---Número 4.215

PRECIOS DE SUSCRIPCION

EN LOGROÑO, UNA PESETA al mes.
FUERA DE LA CAPITAL, trimestre adelantado, TRES PESETAS.—Trimestre vencido, TRES PTAS. Y VEINTICINCO CÉNTS.
EXTRANJERO, SIETE PESETAS trimestre.

Anuncios á precios convencionales.
Comunicados á UNA PESETA línea.

Número suelto, 5 céntimos

LA RIOJA

DIARIO IMPARCIAL DE LA MAÑANA

Lunes, 22 de septiembre de 1902

REDACCIÓN Y ADMINISTRACIÓN
calle de Sagasta, núm. 25, bajos
Teléfono núm. 7

«LA RIOJA» no se publica los lunes.
No se devuelven los originales, aunque no se inserten.
No se admiten artículos que no procedan de los colaboradores ya designados.
Se considera que continúa suscripto al periódico todo abonado que no devuelva á la Administración sus números después de terminada la suscripción.

Número atrasado, 10 céntimos

OCULISTA
PEREDA Muro de la Penitencia, 18, entrl.° Consulta diaria y operaciones de 11 á 1 y de 3 á 4.—Gratis á los pobres.

DR. BUSTAMANTE Exayudante 1.° de clínica ginecológica (enfermedades especiales de la mujer) del hospital de la Princesa. Consulta diaria, de once á una. Portales núm. 20.

FRONTÓN LOGROÑÉS

Hoy lunes, á las once de la mañana y si el tiempo no lo impide, se jugará un partido de pelota á mano, á 26 tantos, entre los jugadores siguientes:
Joaquín Larrañaga (a) Chiquito de Azcoitia y Francisco Arano (a) Baltasar, de Elgóibar
contra
Romualdo Larrañaga, de Azcoitia
Agustín López (a) Chiquito de Nájera y Martín Nájera (a) Peré, de Logroño
Entrada general, 1 peseta. Preferencia, 1'50
NOTAS.—Si después de empezado el partido se suspendiese por cualquier causa, el público pierde el derecho á toda reclamación
El partido terminará á los tantos anunciados, sin que en ningún caso pueda alargarse.

Universidad libre de Burgos
Facultad de derecho —Preparatorio de Medicina y Farmacia.—Contadores de Comercio, etc., etc.
Internos, medio-pensionistas, externos
Pídanse prospectos: Rector Universidad libre.—Burgos.

C. Melguizo
Consultorio de enfermedades de niños
Consulta de pudientes, de 11 á 1.
Gratis á los pobres, de 3 á 4.
MURO DE LAS ESCUELAS, 44, PRAL

RESUMEN DEL DIA

Hay asuntos de importancia, pero estamos en plenas fiestas y faltará seguramente tiempo y atención para todo lo que no sean reseñas de lo que ayer se vió, de lo que se prepara para hoy ó de las diversiones que tuvo á su disposición el hijo ó el esposo que salió del pueblo para asistir á las corridas de la capital.

Por eso concretaremos la apreciación del último Consejo de ministros á decir que el ministro de Hacienda dió cuenta de las medidas que piensa tomar para que bajen los cambios, las cuales ya se habían traslucido y discutido anteriormente, quedando por decir, al verlas confirmadas oficialmente, que son más prácticas y puede suponerse que serán más eficaces que las ideadas por su antecesor el señor Urzáiz, en cuyo derredor tanto se movieron los incensarios aunque las personas que pensaban serenamente echaron pronto de ver que todo aquello eran fuegos de artificio.

Para la reunión que hoy ha de celebrar la Cámara agrícola, se habían anunciado ideas muy beneficiosas que probablemente no podrán desarrollarse por falta de preparación, pero sí pueden ponerse de acuerdo los vocales de la nueva Junta para llevar á cabo una nueva asamblea donde se convenga lo que debe hacerse ante problema tan importante como la destrucción de los viñedos por la filoxera.

SECCION DE CALAHORRA

AUTOL

Como época menos ocupada para los que se dedican al cultivo de las tierras, el señor alcalde ha dispuesto con buen acuerdo varias obras de higiene y utilidad públicas, que se están llevando á cabo desde hace algunos días.

Entre ellas figura la reconstrucción de la muralla del Jardín, obra necesaria desde hace algún tiempo, y que desde que el señor Herreros se encargó de la Alcaldía, entró en sus cálculos el emprenderla.

En más de una ocasión han ocurrido, por defecto de dicha muralla, percances que, afortunadamente, no produjeron desgracias, pero que pudieron originarlas. Todo esto quedará evitado con la obra que terminará á principio de la semana próxima.

También se está llevando á cabo la reparación del puente sobre el Cidacos, llamado de Arriba, que se hallaba en un estado lastimoso, y el denominado de Aguasalada en el camino de Aldeanueva de Ebro, y con gran actividad se procede al arreglo y conservación de los caminos, á fin de que queden éstos dispuestos para la próxima vendimia.

—Sabedor el señor alcalde el domingo de que algunos jóvenes estaban en el paseo entretenidos en jugar á las chapas, se presentó allí acompañado del secretario, y los sorprendió, recogiéndoles el dinero que tenían á la vista, que repartió al día siguiente entre los pobres más necesitados.

—Se ha instruído expediente para que pueda ingresar en el manicomio provincial Rufino Benito Pérez, de ésta, que estaba en calidad de epiléptico en el asilo instituto de San José, de Madrid, porque, habiendo degenerado en demencia la enfermedad de dicho sujeto, se hace indispensable su ingreso en el manicomio.

El Ayuntamiento acordó contribuír con la cantidad de veinticinco pesetas para su traslado de Madrid á Logroño.

—Animación extraordinaria se advierte en el mercado vinícola.

En pocos días se han contratado bastantes partidas, algunas de consideración, y los precios han sufrido alzas llegándose á cotizar á nueve reales cántara.

20 de septiembre.

TOROS

Que Reverte no es Reverte
ayer nos lo demostró:
dispensa, Antonio, mas yo,
en mi vida vuelvo á verte.

Estará hecha con los pies esta redondilla. Como el torero que no tiene facultades, ni arrojo, ni otras cosas, no puede matar toros, así tampoco puede hacer versos quien, como servidor y picapedrero, no sabe una palabra de reglas poéticas.

La corrida de ayer fué algo así, como un pucherito de patatas guisado sin sal. No tuvo más que un granito..., uno sólo, señores.

Pero no nos adelantemos, y vamos á la braga, digo, á la brega.

Los ángeles del cielo (también en la tierra los hay), salieron ayer revoltosillos. Se propusieron asustarnos y casi, casi lo consiguieron. ¿Pues no se les ocurrió la traviesa idea de tener toda la mañana encapotado el cielo, como si el sol fuera un toro inmenso al que se le puede tapar de cualquier manera con el dilatado ropaje de las nubes?

¡Pues no faltaba más! El sol venció: sus poderosos cuernos de luz abrieron un agujero, y otro, y otro, y mil, hasta dejar al descubierto su magnífico pelaje, rojo encendido.

y picó como un valiente
aun mejor que *Cantaritos*
que fué el unico piquero
que hizo pupa en el morrillo.

La entrada, casi un lleno. En las alturas (aquí los ángeles de la tierra.)

mujeres preciosas,
radiantes, bonitas
luciendo con gracia
la blanca mantilla.
A la hora anunciada
ocupa el usía,
después de un saludo,
su sitio, y principia
en medio de aplausos
la primer corrida,
ganándose el alguacilillo una silba,
al ver que su jaco
ni avanza, ni gira,
ni corre, ni vuela,
ni corta, ni pincha.

PRIMERO

Ya son conocidas las señas de todos los bichos.

Este es pequeño y licenciado en derecho á la holgazanería, porque á puro de acosamientos pudo tomar seis puyazos dando un tumbo, y gracias.

Reverte, capote al brazo, y *Bomba* con algunas verónicas, amenizaron los entreactos del tercio.

Niño de la huerta y *Galea* prenden dos pares y medio, siendo bueno uno del segundo.

Reverte, de tabaco y oro, saluda, váse al bicho, le da unos pases pasaderos

Que Reverte no es Reverte...

y, sin igualar como Dios manda, pincha, echándose fuera.

El toro parece una señorita desarreglada é inofensiva.

Pincha el exmaestro como antes perdiendo ahora el trapo, deja una honda delantera y caída; intenta el descabello, que lo ejecuta el puntillero cuando el morucho se acordó del refrán árabe y dijo:

Siéntate y espera.

Ayer nos lo demostró.

SEGUNDO

Se acuerda de sus papás, y hace como que quiere ir á buscarlos.

Bomba le dice: !muchacho!,
espera un poco, caramba!
y le detiene los pies
con un poquitín de gracia.

Se crece un tantico al sentir el hierro y admite cinco mojaduras, propinando tres tumbos.

Hay más capotes que espectadores, y el lío es intolerable.

Charpa se distingue poniendo una buena vara, recargando.

Páquela y *Chato* le adornan el morrillo medianejamente con tres pares y medio, siendo de advertir que el toro no hace nada por ellos.

Y tampoco por el de Tomares, que empieza su faena con una serie de pases altos, que buena falta le hacían al humillado y entablerado torete.

Dos pinchazos sin soltar (por no igualar bien) otro bien marcado y otro más, preceden á un descabello de primera intención.

TERCERO

De salida, arremete contra un penco

con coraje, con poder,
y tan acertado tino,
que de la tripa del jaco
salieron los intestinos.

Charpa y *Cantaritos* pinchan cinco veces, el segundo aguantando mucho, siendo derribados cuatro veces y dejando dos pencos para los gusanos. ¡Ya vemos difuntos, señor Otaolaurruchi!

Galea y Perdigón dejan unos cuantos palitroques y vuelve Reverte

dispensa, Antonio, más yo...

no me hubiera pasado como tú, al querer entrar, perdiendo todos los terrenos. Iguala y pone media estocada buena, aunque saliéndose de la suerte.

La puntilla, tirada á la ballestilla, hace blanco, pero sin herir bastante. Reverte la hunde más, y *finis*.

Fuera este toro, aceptable,
y quién sabe si muy bueno,
si no se hubiera encontrado
resentido de los remos.

CUARTO

El toro de la tarde. ¡San Borombón, y qué modo de pegar!

En un santiamén, con poder y bravura, acometió á los jinetes ocho veces cobrando en todas su porrazo correspondiente, y cuatro aleluyas para el otro mundo.

Bomba se adorna en quites. La plaza, un herradero. El presidente cambia el tercio y segana una bronca.

Vaya unos inteligentes. ¿Cuánto hierro querían ustedes dar al morucho?

Decidido cayó sobre las costillas del toro de una manera peligrosa. Al quite, Reverte.

Rodas y *Pulguita* prenden tres pares y medio, entre las protestas del público por el *poco* hierro.

La plaza se cubre de verde: ¿y no fueron media docena á la pajarera?

Bomba, tras de breves pases, dados con guapeza, deja una media buena, entrando bien, y dobla el enemigo. (Aplausos.)

QUINTO

Sale con pies, rematando en las tablas y poniendo el derrote en las nubes.

Cantaritos se luce, distinguiéndose como chico valiente. (Ovación y algún cigarro).

Muere un jamelgo, y los palitroqueros no hacen nada de particular.

¡Reverte, Reverte!

en mi vida vuelvo á verte.

Porque se te ha olvidado lo que debe hacerse cuando un toro toma una ú otra querencia; se te ha olvidado aprovechar, y ser arrojado, y ser elegante, en fin, hasta se te ha olvidado la manera de bien vestirte,

como decía á mi lado
un sabihondo aficionado

No quiero anotar las veces que pinchaste, porque son muchos pinchazos.

En las tablas, y siempre en las tablas, tuviste que descabellar, porque ya no... debías hacer otra cosa.

¡Acuérdate de mi copla!

SEXTO

Hace una salida de cabestro, y creyendo que va á serlo efectivamente, la concurrencia pide que lo licencien. ¡Paciencia, hombre, paciencia!

Topando, y nada más que topando, se arrima ocho veces á la caballería, derribándola cuatro y cometiendo un rocinanticidio.

Pulga y *Chato* meten cinco limpiadientes, aprovechando.

Y allá va el *Bomba* á echar al pucherito de patatas el grano de sal á que me he referido.

Muy ceñido, parado é inteligente hace una faena superior para dejar una á estocada hasta la bola, que le resulta algo contraria de tanto atracarse.

Sin puntilla rueda el cornúpeto para no levantarse más.

RESUMEN

Según mi humilde opinión,
la reseñada corrida
puede llamarse aburrida
con muchísima razón.
Los toros medianos,
tal cual los espadas,
pues son en Reverte leves sus faltas.
Marín, presidiendo,
mostró de una clara
manera, que debe
marcharse..... mañana
á tomar lecciones
sobre tauromaquia.

K. Pricornio.

Festejos para hoy

Por la mañana, dianas.

A las diez.—Concierto en el teatro Bretón, por el Orfeón Estellés, el notable pianista navarro don Joaquín Zubiria y la orquesta que dirige el señor Fabregat.

A las once.—Partido de pelota.

A las doce, música en el Espolón, tocando la banda de Bailén.

A las tres y media de la tarde, corrida de toros, con los diestros Emilio Torres, *Bombita* y Ricardo Torres, *Bombita chico*, con ganado de don Rafael Surga, de Sevilla.

Por la noche, velada con iluminación general del paseo del Espolón, concierto por el Orfeón Estellés y música local y dulzainas: fuegos artificiales de jardín; elevación de globos, etc.

En el teatro, cuarta función de abono.

En el circo Alegría secciones á las 8 y media y á las diez.

SECCION DE CERVERA

CERVERA

¡OH, LA UNION!...

(HISTORIA DE UNA HUELGA.)

I.

En Lueza (hace dos meses) Personajes, Todos los albañiles de Cervera.

Uno de ellos.—¡Compañeros! ya himos almorzao, ya himos comío y creo que hasta cuasi, cuasi himos hecho la digestión, y me paice á mí que pa esto sólo no nos himos reunío. Opino que debemos hacel algo prático antes de dirnos ¿No sus paice así?

Todos.—¡Sí, sí! ¡á hacelo¡

El—¡Bueno, no alborotís! Yo creo que aura estamos en las mejores condiciones para podel fundal una sociedá, compuesta patóos nosotros, redatar un reglamento, firmalo tos pedil dos riales de aumento cá uno en el jornal, ecetra, ecetra. ¿Estáis conformes?...

Todos.—¡Sí, sí! ¡á formala!

El.—¡Bueno, dejaime hablal! Yo creo que lo que procede primeramente es ponele título á la socieda y opino que ninguno le cuadra mejol que el de «La Unión», con ojeto de... estal más uníos. ¿Lo aprobáis?

Todos.—¡Aprobao!

El.—Gracias, compañeros. Segúndamente lo que hace falta pa hacel las cosas con orden es nombral un presiente con ojeto... de que presida (aplausos) y pa esti calgo debemos elegil al que más caeza tenga entre tos...

Voces.—¡A medínosla!

El.—No, hombre, no; no es eso: quió decil al que tenga más talento. ¿Sus paice bien que elijamos á... Fulano?...

Todos.—¡Sí, sí! ¡Elegío!

El.—Bueno; pues ya que himos elejío á Fulano por unanimiedá y no tengo más que hablal... me callo: que hable él y sus diga lo más comeniente: Hi dicho. (aplausos).

Presidente (espectación).—¡Compañeros!...

Uno.—¿Qué hay que hacel?

—Voces.—¡Fuera! ¡Que se expulse á ese morrral del local!

Presidente.— No pué sel, pol que no sé si sus habréis fijao que estamos en el campo, (ovación). ¡Compañeros! Después de daros las gracias por la honra inmerecía que me habís conceío nombrándome presiente la sociedá «La Unión» que acabamos de formal, creo que lo que procede es que yo redate el reglamento pol que himos de reginos de hoy en adelante y cuando yo lo tenga redatao sus convoco, sus lo leo, lo firmamos y despachao. ¿Sus paice?

Todos.—¡Sí, sí!

Uno.—Pero nos himos de declaral en huelga pidiendo los dos riales d'aumento.

Presidente.—Nos declararemos.

Otro.—Y hemos de trabajal tóos.

Presidente.—Trebajaremos.

Otro.—Y...

Presidente (interrumpiéndole).—¡Sí, hombre, sí! Dentro de ocho días nos reuniremos en casa de Zutano; no dejís de acudil, y ahora á merendal que ya es hora y eso me paice que se quema: hi dicho.

Uno (cantando)—¡Muy bien hablao! ¡chóquela usté!...

II.

En casa de Zutano ocho días después (Los mismos personajes)

Presidente.— Compañeros. Aquí está el reglamento que sus prometí: leélo, estudiálo y dentro de ocho días nos reuniremos en este mismo local pa filmalo...

Uno.—¿Pero, no nos declaramos en huelga pa pedil los dos riales d'aumento?

Presidente.—Entoavía no: cuando estudís el reglamento. Y aura á tomal unas copas q'hay una miaja de reseco.

Uno (cantando.—¡Muy bien hablao! ¡chóquela usté!...

III.

En el mismo local ocho días después (Los mismos personajes)

Uno.—Señor presidente; ya himos estudiao el reglamento. A firmalo y á declaranos en huelga pidiendo los dos riales d'aumento...

Presidente (interrumpiéndole).—Entoavía no; no estamos en condiciones; hay que estudiar eso á concencia; estudiálo y dentro de... quince días (murmullos) lo firmaremos en este mismo local... y ahora vamos á tomar...

Otro (cantando)—¡Muy bien hablao ¡choque...

Presidente.—Vamos á tomal... el fresco que hace güena noche y hay pocas perras.

IV.

En el mismo local quince días después (Los mismos personajes, menos Zutano)

Uno.—Compañeros, miá dicho el presiente que no contemos con él paná. Que no quié más unión ni más sociedá (espectación) ¿Y sabís pol qué hace eso?... Pues pol que dende el día de nuestra primera runión está ganando á la chita callando dos riales más de jornal en la obra!...

(Tumulto espantoso.) (Se oyen muchas palabras que no se pueden decir aquí.

Uno (cantando).—¡Nos ha chafao ...reviente usté!...

Esta es la historia de la última hueiga de albañiles, según me la ha contado uno del gremio.

Por el traslado.—CH.

19 de septiembre.

DE FIESTAS

En la mañana de ayer presentaba Logroño animadísimo aspecto. Las calles y paseos se vieron completamente llenos de logroñeses y forasteros, ya viendo casetas y escaparates: distrutando de las músicas que á distintas horas tocaron, ya ya marchando de un lado para otro sin objeto determinado. La calle del Mercado y el Espolón fueron, naturálmente, los puntos donde más se notaba extraordinaria concurrencia.

Los trenes vinieron atestados de gente, dándose el espectáculo de otros años de llegar viajeros en sitios distintos á los destinados á ellos. Sin embargo, los trenes, especialmente el de la Rioja alta, no pudieron traer á todos los viajeros que lo deseaban y tenían billete, originándose las naturales protestas y teniendo que salir un tren especial por los rezagados: todavía en el correo de la tarde vinieron muchísimos, bastantes de los cuales fueron á media corrida.

Una hora antes de la corrida presentaban los cafés ese aspecto animado y bullicioso característico de tales días.

Terminada la fiesta de los toros se formó, como de costumbre, el paseo en el Espolón hasta la hora de la cena, estando ayer brillantísimo, y en algunos puntos intransitable.

Concierto del orfeón

Sufrimos una decepción viendo todas las plateas menos una vacías y casi nadie en butacas en el concierto celebrado ayer mañana en el teatro Bretón.

Es sensible que nuestro pueblo no preste más atención y apoyo al naciente orfeón organizado con elementos utilísimos en Logroño, que además de educarse artísticamente se apartan del café ó la taberna en los ratos que del taller ó la industria le dejan libre.

Cantan con bastante afinación y bajo la batuta de su inteligente director don Delfín Gómez Bringas, matizan y dan colorido á lo que cantan.

De todo, lo que creimos más perfecto, es la composición de La Regla, *jota* navarra, donde toda la armonía la llevan las voces.

La intervención del célebre Juanito Pardo en las coplas de las jotas, dió realce al espectáculo, obligándole el público á mostrar su variado estilo, acompañándose con la guitarra.

Fueron también números del programa, los que cantó la niña Julia Santamaría, de trece años, mostrando casi realidad de ser una tiple ligera, si persevera en el estudio, educando su bonita y extensa voz, al propio tiempo que la desarrolla alcanzando mayor volumen.

Con gusto la oimos por dos veces la polonesa de *El barbero de Sevilla*, que tiene sus dificultades de agilidad y resistencia.

También intervinieron la orquesta del teatro, destacando un obligado de clarinete, ejecutado con limpieza y sonoro tono, cual es costumbre en el modesto profesor Hospicio Baquero.

El arpista Salerni tocó un *potpourri* de su cosecha, que le valió su correspondiente aplauso.

Acompañó á la joven tiple, el director del Orfeón, señor Bringas.

Otra novedad que agradó, fué la completísima rondalla de bandurrias y guitarras con requintos, dirigida por el subdirector y profesor de piano señor Vallés.

En fin, por poco dinero se perdieron los aficionados un buen rato, pero quizás se echarían la cuenta de que más barato les saldría oyendo por la noche el Orfeón en el kiosco del paseo.

Velada

A las ocho y media empezaron los fuegos, que fueron tan rápidos, que la mayoría llegó al Espolón cuando terminaban. Sin embargo, aun tuvieron gran número de espectadores, que gozaron con las ingeniosas combinaciones del señor Insausti.

El salón del kiosco estaba adornado con mucho gusto y de un modo muy nuevo con arcos de follaje, flores y faroles, jarrones con grupos de luz y bóveda de farolillos de papel. Merecen aplausos el autor y los ejecutores.

El amplio paseo del Espolón resultaba muy pequeño para tanta concurrencia como quedó á oir el concierto de la orquesta del señor Fabregat y el Orfeón Logroñés. Ambas sociedades fueron muy aplaudidas, haciéndose repetir á la primera «La cacería real» y al segundo la jota.

Mientras, las dulzainas hacían sudar á infinidad de parejas de gente joven, que van demostrando una resistencia extraordinaria para el baile.

Las casetas de feria, cinematógrafos, circos y otras diversiones menudas, vieron reproducido el agosto en la última decena de septiembre.

La noche hermosísima, como lo había sido el día.

La velada duró tres horas.

Función de teatro

Con *El loco Dios* hicieron la prueba los que creen indiferente y aun provechoso para el negocio, el que sea cualquiera el espectáculo y la compañía traída para San Mateo, precisamente haciendo hincapié en que el abono es seguro y el teatro se cuenta lleno en días de corrida y con precios elevados.

Anoche no llegarían á la mitad las butacas ocupadas y en galerías tampoco se notaban apreturas, ni mucho menos.

Sigue el señor Muñoz á bastantes codos sobre sus compañeros, expresando con discreción los sentimientos elevados de aquel loco filósofo entre la generación de imperfectos en que se desarrolla la acción.

La señora Santoncha, que figuraba en el papel de Fuensanta, nos pareció mejor que la actriz con quien la confundíamos y á quien no hay para qué nombrar, pero se nos figura que tiene que afinar aun el personaje encarnado.

Por haber querido combinar el que la orquesta cubriera otro acto público, la función empezó después de las diez y no es de extrañar terminara á hora avanzada la representación.

Circo-Alegría

Las dos secciones, fueron dos llenos, confirmando nuestros augurios de un buen negocio en su breve campaña de ferias.

Tanto la señora Rasaranoff con su jauría amaestrada, los clowns acrobáticos y cómicos, la comida interrumpida por la familia Perezoff y el divertimiento músico-coreográfico por 16 señoras de la compañía fueron con los demás números, motivos de aplausos y repeticiones.

Bailes

Los celebrados en *La Amistad* y *La Fraternidad*, estuvieron al completo, como si no hubiera gente en los demás espectáculos.

No sabemos si por haberse indispuesto el director de la sección de *La Amistad*, tuvieron que llevar un piano.

En *La Frater* predominaban los forasteros de ambos sexos, que hallan hospitalidad sin trabas en los casinos de Logroño, pasando un buen rato hasta la hora de los churros.

En pago de nuestras acogidas nos favorecen las hermosos forasteras compitiendo con nuestras inapreciables paisanas.

Esta noche, nueva reunión en *La Amistad* y mañana en *La Fraternidad*.

Fray-CIRILO.

Una muerte

Anoche, entre nueve y nueve y cuarto, cuando mayor era la aglomeración en el Espolón, fué muerto un hombre de una puñalada certera.

Por los alrededores del lugar del suceso no se oía más que «han matado á uno», pero nadie sabía quién, cómo, ni por qué.

Lo primero que nosotros averiguamos fué el nombre y naturaleza del muerto.

Llamábase éste Florencio Rodríguez Andrés, de 21 años, natural de Islallana, hijo de un herrero. Era recluta; prestaba servicio en San Sebastián y actualmente estaba disfrutando licencia trimestral.

El hecho ocurrió en el *Tiovivo* instalado al principio del paseo, frente al café Suizo.

El herido fué, sin nadie apercibirse de que lo estaba, hasta el segundo banco de la izquierda, yendo hacia la parte opuesta.

En dicho banco estaban sentados el médico don Pedro Font, el secretario de la Audiencia don Simeón Yerro y el ingeniero industrial don Saturnino Lamana.

Sentóse el herido y echóle la mano encima al señor Font, diciéndole: «me han pegado». Creyeron se trataba de algún borracho, pero pronto se apercibieron de que aquel hombre estaba gravemente herido, por la abundante sangre que manaba de su mortal herida. El gabán del repetido señor Font, fué abundantemente manchado.

Se recogió al herido, conduciéndolo al hospital en una silla, y momentos después de llegar, era cadáver.

Las primeras medidas que se tomaron fué proceder á la detención de las personas encargadas del *Tiovivo*.

Son estas, una familia de Ribafrecha, que habita desde hace algún tiempo en Logroño. El padre llámase Indalecio Sáez Peña, de 48 años; la madre, Melchora García García, y un hijo de ambos, Ramón, de 22 años.

También se detuvo al dueño de la inmediata garita en la que se despacha confitura.

El teniente de la benemérita don Calixto Alvarez y los cabos señores Matías y Ceriain, que acertaron á

(c) Ministerio de Cultura 2005

pasar por allí, tomaron inmediatamente intervención en el asunto,

También vimos dando órdenes al alcalde señor Marín, concejal señor Zuazo, é inspectores de policía.

Posteriormente reconocieron el aparato lugar del crimen el fiscal señor Gullón, el juez municipal señor Gutiérrez de la Higuera, el actuario señor Brezmes y el inspector señor Cuesta.

Los detenidos fueron objeto de un largo interrogatorio, consiguiéndose que el Ramón se confesase autor del hecho explicándolo á la autoridad en la siguiente forma:

El interfecto entró en el *Tíovivo* y pagó diez céntimos por dar las vueltas de costumbre; pero pareciéndole pocas, exigió que lo dejaran dar algunas más. El amo se opuso, él insistió y le pegó una bofetada. Entonces el hijo salió á la defensa de su padre tratando de sacar fuera al provocador. Este se opuso, y entonces el Ramón sacó el arma y la hundió en el pecho del Florencio.

La navaja que empleó era de las llamadas de boca de hacha y fué arrojada al Ebro por la madre del agresor.

El criado y el confitero fueron puestos en libertad, por ser completamente agenos al suceso.

Hemos oído que el muerto era un buen muchacho y que la familia del agresor es de buenos antecedentes,

Tenían anunciada la venta del *Tíovivo*.

DESDE TORRECILLA

La joven degollada

Interview con el cura

Para mejor información de los lectores de LA RIOJA, he celebrado esta tarde una *interview* con el cura de Torre don Victoriano Valdecantos, y aun cuando se halla en comunicación, hay que hablarle á través de una reja y ante la presencia de un empleado de la cárcel, porque así lo tiene dispuesto terminantemente el señor juez.

Viste el cura traje negro de seglar con pañuelo del mismo color al cuello, es aseado, de aspecto simpático, finos modales y buena expresión, reconociéndose á las primeras palabras que es un hombre bastante instruído. De buen grado, al enterarse del objeto de mi visita, contestóme á las preguntas que le hice relatándome el suceso que concretaré por ser ya conocido, del siguiente modo:

Narración del hecho

En la tarde del día primero del actual se hallaba el cura señor Valdecantos en el payo ó piso alto de su casa estudiando el sermón que había de predicar en el pueblo de Muro el día 14, cuando oyó hablar á Cayetana Martínez, que contestando á preguntas de una vecina, dijo que iba á S. Román para comprar vino. Inmediatamente concibió la idea el citado cura, de ir á esperar á la Cayetana á la dehesa de San Román, y para despistar y huir de la presencia de labradores y pastores, siguió su camino accidentadísimo, rodeando más de dos horas para llegar á la citada dehesa de San Román, en la que hizo alto, aguardando regresase la Cayetana á Torre, por espacio de quince á veinte minutos, y al verla aparecer, la mandó apear, y conduciéndola á unos veinte metros desviados del camino, la asestó tres golpes con una navaja de afeitar que llevaba preparada, estando cara á cara agresor y agredida, y emprendiendo enseguida el Valdecantos el retorno á su casa por el mismo accidentado camino que le llevara á ejecutar el crimen.

Móvil

Según manifestación que me ha hecho el desgraciado sacerdote, parece que el móvil del crimen ha sido el desvío que la Cayetana demostraba hacia él y los desengaños que había sufrido, aumentados por los insultos que pocos días antes le dirigió la interfecta, sintiéndose impulsado por estas circunstancias á cometer el horroroso hecho. Al preguntarle por qué se había declarado convicto y confeso del hecho, me ha contestado que se vió envuelto con las oportunísimas preguntas del juez y viendo la nobleza de éste, no tuvo inconveniente en hacer tal declaración para que no sufra castigo ni detrimento alguno tercera persona.

El ama

Ha hecho hincapié, insistiendo con vehemencia que ninguna participación tiene en el hecho de autos su criada, puesto que ésta no le ayudó á quemar las ropas que llevaba puestas el día de autos, ni otro encubrimiento de ninguna clase y sólo supo el hecho que había cometido su amo, cuando éste la pidió un pañuelo diciéndola que había quemado otro porque estaba lleno de sangre, amedrantándola si decía algo de lo que la comunicaba.

Laméntase el señor Valdecantos de que algún periódico haya lanzado á la luz, aunque veladamente, las versiones de que la muerte de su padre y una hermana hayan sido misteriosas y como si en ellas hubiera tenido alguna participación él. Díceme que no ha leído nada de esto ni de otras conjeturas, porque el señor juez tiene terminantemente prohibido á los carceleros lleguen á poder de aquél ningún periódico, pero que sabe lo ha referido algún periódico por desprestigiar, acaso, la clase á que pertenece el señor Valdecantos.

Y terminó la *interview* haciendo constar que lo relatado es expresión fiel y exacta de lo manifestado por el desventurado cura señor Valdecantos, sin temor á rectificaciones de ninguna especie.—R. MORENO.

Sección Religiosa

SANTOS DE HOY 22 DE SEPTIEMBRE.—Santos Mauricio y compañeros, mártires; Enmicrano, y Santa Iroida y compañeros mártires.

SANTOS DE MAÑANA 23 DE SEPTIEMBRE.—Santos Lino, papa y mártir; Crescencio y Santa Tecla, virgen y mártir.

CULTOS PARA HOY

Solemne septenario en la iglesia de las religiosas Siervas de Jesús que la Hermandad de Nuestra Señora de los Dolores acostumbra celebrar anualmente en la parroquia de Santiago el Real.

Empezará mañana, celebrándose todos los días, á las nueve, una misa rezada por las asociadas vivas y difuntas.

Por la tarde, á las cinco y media, se dirán el santo Rosario, septenario con motetes y vsale.

AVISOS Y NOTICIAS

Advertimos á nuestros suscriptores de fuera de la capital que el día 1.º de octubre próximo pondremos en circulación para el cobro los recibos pendientes de pago por los abonos que terminan en fin del mes actual, con el recargo consiguiente, según se expresa á la cabeza del periódico.

Como es de suponer que con motivo de las fiestas de San Mateo vendrán personas de la mayor parte de los pueblos de la comarca, pueden nuestros suscriptores aprovechar esta ocasión para ponerse al corriente en sus pagos, evitándose el correspondiente recargo.

Hoy á las once de la mañana celebrará asamblea general ordinaria la Cámara Agrícola Riojana.

En la platería y joyería de la señora viuda de Gurrea, Portales 36, hay un bonito y variado surtido de pendientes, imperdibles, aderezos, bandejas, botonaduras, pulseras, escritorios, petacas, collares, medallas, anillos, alfileres, rosarios, servilleteros, dijes, cadenas, palmatorias, cristos, pilas, cubiertos, cuchillos, escribanías, incensarios, cálices, misales, arañas, relicarios, coronas, cruces parroquiales, acetres, joyeros, cazos, cucharones, pinzas, plumas, y estuches para regalos.

Estatuas y ánforas de bronce é imágenes de cartón madera.

Nos dicen de Arnedo que el maestro don José María Alfaro ha presentado la dimisión de la escuela que en la actualidad dirigía, por haber sido nombrado por el señor ministro de Instrucción pública y Bellas Artes, maestro de instrucción primaria de una de las escuelas de Burgos.

Consulta general médico quirúrgica y especial para las enfermedades de los ojos, á cargo de don Ramón **Castroviejo.—De 11 á 1.—Muro de las** Escuelas, 30, principal.

Varios vecinos del muro de Carmelitas nos hacen saber, para que lo hagamos llegar á quien corresponda poner correctivo, que es escandalosa la libertad de que gozan las pupilas de las casas de lenocinio de aquellas inmediaciones, las cuales se hallan en la vía pública á todas horas, no del todo vestidas, fumando, blasfemando y hasta insultando á personas dignas de la mayor consideración.

Se acaban de recibir en el comercio de Demetrio Díaz magníficos surtidos en géneros de gran fantasía para señora; como también una preciosa colección de capas para los gustos más delicados.

Portales, 46, Logroño.

VINOS FINOS DE MESA

Excmos. Sres. Marqueses de Murrieta, Riscal, Terán, Reinosa.

Marcas: Royal-Claret, Claret, Rioja corriente, Paraíso, Clos, Estefanía.

Sres. Ulargui, Sicilia, García, Martínez, Lacuesta, Azpilicueta.

De venta ultramarinos finos BLANCO Y NEGRO

Los agentes de la autoridad practicaron ayer varios cacheos, recogiendo muchas armas prohibidas, especialmente en la carretera de Soria.

SE NECESITA un buen pastor de vacas, de buenas referencias y buen ordeñador. En la carnicería de Ponciano, calle Mayor, 86, informarán.

MUNDOS, MALETAS,
bastones, dijes de capricho
y cajas de cartón para confiteros,
en el comercio
DE TRINIDAD TORRES

Por los agentes de vigilancia señores Triana y Lor, fué ayer reducido á prisión el vecino de Santa Engracia Gregorio Sáenz Aguado, el cual manifestó ser autor de un robo en Fitero, consistente en dos mantones, un traje completo, pantalón y chaleco y además otro pantalón de pana y dos pares de botas.

También resultó ser autor del robo de un tapabocas en Logroño á Juan Ortega Soldevilla.

Extracciones garantizando no sentir dolor alguno. Gurrea, dentista de la Facultad de medicina de Madrid, Sagasta, 6, 2.º, encima del comercio del señor Garrigosa.

MOJAMA SUPERIOR
De venta en el almacén de Ultramarinos
Viuda de José Sáenz

En la botillería y casa de comidas LA FRANCESA, frente al teatro, se sirven comidas á todas horas, de hoy en adelante, con arreglo á lo que cada uno quiera gastar.

Chorizos de sierra hechos de enero, salchichón cular de Vich, y jamones especiales. De venta ultramarinos de Santiago Royo, Colegio n.º 17.

NOTA. Café tostado, Puerto Rico, superior, á 5 pesetas kilo.

GURREA.—DENTISTA
Calle de Sagasta, número 6, segundo

Al dar ayer cuenta del resultado del concurso de tiro cometimos dos errores involuntariamente: el ejercicio cívico libre en el que obtuvo el primer premio el distinguido joven don Amós Salvador Carreras, era á la distancia de 300 metros y no á la de 200 como dijimos, y el inteligente práctico de la Eléctra Logroñesa don Felipe González en el ejercicio de honor que alcanzó el título campeón provincial no hizo 3 impactos y 14 puntos, sino 3 impactos y 30 puntos.

Este motivo nos proporciona la ocasión de felicitar á los indicados tiradores así como á los demás agraciados con premios.

Galletas de la casa Olibet, se venden á precios baratísimos en el pabellón de la plaza de Abastos.

BACALAOS LANGA Y ESCOCIA
se han recibido
en casa de la viuda de H. Arza

Las mejores pastas inglesas para limpiar los dientes y el mejor elixir, de venta gabinete dental del señor Gurrea, Sagasta, 6, 2.º.

En Muro de Ambasaguas se ha celebrado la boda de la simpática señorita doña Leonides Orío, hija única de don Camilo y doña Lorenza Torreal, propietarios y maestros, jubilados en la actualidad, con el joven don Eugenio Ruiz López, hijo también único, del hacendado labrador don Clemente y doña Apolinaria; residentes en Grávalos; siendo padrinos de los contrayentes, los primos hermanos de la desposada don Cesáreo del Río, practicante en Lapuebla de Labarca, y la bella y distinguida señorita doña Micaela Clavijo, hija de don Félix, de esta capital.

Acudió al acto ceremonial una concurrencia nunca vista en esta localidad, las simpatías con que cuentan las familias de los recién casados, á los que les deseamos mil felicidades, y les damos nuestra enhorabuena.

El nuevo matrimonio pasará la luna de miel en esta capital.

Un tenedor de libros, persona formal y de buenas referencias, que haya practicado por espacio de 4 ó más años llevando la contabilidad por partida doble en una casa comercial, se desea para un comercio de una población cabeza de partido de esta provincia. Su sueldo, 1.500 pesetas anuales. Informes en esta redacción.

La acreditada Academia de «Teneduría de Libros», «Aritmética mercantil», «Francés» y «Caligrafía» que tan excelentes resultados ha dado en cursos anteriores, dirigida por profesores de reconocidísima competencia, en esta capital, calle del Mercado, núm. 19, piso 1.º, reanudará sus sesiones nocturnas de 8 á 10, por módicos precios, para que la puedan utilizar hasta las familias menos acomodadas.

Los individuos que deseen matricularse pueden dirigirse á don Guillermo Moneo, en la calle de la Compañía, ó á don Ildefonso Moreno, en la del Mercado arriba citada. a

Junto á la plaza de toros se produjo ayer un escándalo entre Lucía Varona, Melitón Ibáñez, Luis Llorente, Silvestra Ruiz, Nicolasa Porente Palacios, Florentina Zabal Jiménez y su hija Angeles. Para poner paz intervinieron los guardias de vigilancia Otero y Bóveda, los cuales condujeron heridos al hospital á Lucía Varona, habitante en la calle del Horno número 9, á su esposo Melitón Ibáñez y á Luis Llorente.

El día 14 del actual desapareció de la villa de Matute una yegua, propiedad de la vecina de la misma Dorotea Delgado, cuyas señas son las siguientes:

Pelo negro, edad siete años, alzada 6 y 1|2 cuartas; calzada, con pelo blanco en las dos extremidades posteriores, y una anterior; una estrella en la frente, una cicatriz en la cerviz y marcada con una H mayúscula en la nalga derecha.

Según informes adquiridos, pasó por Badarán y Santo Domingo, y es probable que se haya internado en la provincia de Burgos y siga la dirección de la montaña de Santander, de donde procedía.

Su dueña gratificará á la persona que le diese conocimiento de su paradero.

OPOSICIONES PARA INGRESO
en el Cuerpo de Correos

Preparación completa para la próxima convocatoria, por oficiales del Cuerpo.

Honorarios: Clase general, 25 pesetas mensuales; clases particulares para los alumnos que lo soliciten, 35.

Pago apelantado.

Para detalles dirigirse á don Domingo Ismer.—Logroño.

Nos dice nuestro corresponsal de San Vicente:

Todos los vecinos que no han asistido á las veredas dispuestas por el Ayuntamiento para el arreglo de caminos rurales, han sido multados en dos pesetas.

He oido asegurar que de estas multas no les salvarán las disculpas, pretextos y alegatos, que tan frecuentemente se alegan en el Ayuntamiento por toda clase de infractores.

Muy bien hecho: y bien hecho también que no se admitan en las veredas, cumpliendo un acuerdo del Ayuntamiento, niños menores de 16 años, porque éstos pasan por peones, y trabajan como lo que son, niños, lo que da lugar á una gran desigualdad, que no debe haber en esta clase de labores y á un retraso considerable en las mismas, por la falta de verdaderos peones, con los cuales se cuenta al disponer las veredas.

Y tan multados deben ser los que mandan á estos *críos* de 10 á 12 años, como los que no van. Si estos muchachos, como dicen algunos, sirven como un hombre, que los manden sus padres á ganar el jornal y vayan éstos á las veredas.

Inmensos surtidos de novedades de
SOMBREROS Y GORRAS
La gran marca
CHRYSTIS LONDON
único punto de venta en esta plaza PABLO DULÍN
Portales, 40

Gran Camisería «La 25.000», Portales, 32, próximo á la Confitería «La Madrileña».—Precio fijo.

En este acreditado establecimiento se acaban de recibir 200 docenas de corbatas, últimas novedades, desde 1 peseta en adelante.—Gran surtido de trajes interiores de lana y algodón, infinidad de gustos en camisas de franela y otros artículos de camisería. No comprar antes de ver los escaparates de «La 25.000». Esmerada confección de camisas á la medida.

La Comisión organizadora de la fiesta de la jota cita para mañana, á las nueve de la misma, en el teatro Bretón, á cuantos han de concursar en el certamen para organizar el orden y forma de celebrar los ejercicios, darles instrucciones sobre el particular y procurar el medio de que tanto para la entrada como luego durante el certamen, marche todo el espectáculo con la debida claridad y compostura.

Se advierte que para esta reunión no se permitirá la entrada más que á los que tengan intervención en el programa, incluso los orfeonistas del Logroñés.

PLAZA DE TOROS

Los días de corridas, de 9 á 9 y media de la mañana se verificará el apartado de los toros, para cuya operación se expenden billetes en la plaza al precio de tres pesetas.

El que gasta desea aprovechar: por esa razón el que necesita colocarse dientes para poder hablar y comer bien, acude á la consulta que en la calle de Sagasta, número 6, tiene el reputado cirujano dentista de la Facultad de medicina de Madrid don Basilio Gurrea.

Ayer desaparecieron de los bolsillos de sus dueños algunos relojes y otros objetos de valor, lo que debe servir de aviso, no sólo á la policía, sino también á las personas que deseen conservar lo que es suyo.

6.000 BOTELLAS
de licores selectos, aguardientes, ron y coñac de marcas acreditadas. Vinos generosos y champagne reconocidos como los mejores; cervezas, sidras, jarabes y aperitivos se hallan de venta en el almacén de ultramarinos
de JOSE BELLO

Completo surtido de todos los artículos, á precios limitados.

Aceite superior de la cosecha de don Baldomero Sáenz.

Travesía de San Juan, 13.

Entre los viajeros llegados últimamente recordamos al joven marqués de Orovio con su distinguida madre doña Isabel de Orovio; y el médico de baños don Marco Antonio Díaz de Cerio con su bella esposa.

El partido de pelota jugado ayer en el Frontón Logroñés, fué de los que pueden calificarse de buenos, pues todos los jugadores rayaron á gran altura.

Jugaban *Errotacho* y *Peré*, contra Oyarzábal y Eguía y hubo tantos interminables, sobresaliendo el 16, que duró 13 minutos.

Ganaron *Peré* y *Errotacho*, dejando á sus contrarios en 25 tantos.

Hoy, á las once, se jugará un gran partido entre Joaquín Larrañaga y Francisco Arano, contra Romualdo Larrañaga, *Chiquito Nájera* y *Peré*, que promete estar muy animado.

TASAJO de MONTEVIDEO
De venta en el almacén de Coloniales
Viuda de José Sáenz

El dolor de muelas desaparece inmediatamente acudiendo á la consulta del reputado dentista señor Gurrea, Sagasta, 6, 2.º

Por efecto de regar tarde y de no poder el conductor cerciorarse desde el pescante del estado del piso, ayer tuvieron que abandonar el andén de los Reyes muchas personas que huyen de los charcos formados.

Es necesario poner remedio al defecto señalado por quien nos ruega lo hagamos.

FIAMBRES
Pate de foie gras trufada.
Jamones en dulce.
Cabeza de jabalí.
Jamoncitos.
Lenguas en escarlata.
De venta
Ultramarinos finos *Blanco y Negro.*

González Cirujano dentista — Sagasta, 14, TELÉFONO, 63, Logroño.

Desde el restaurant Améscoas al paseo de los Reyes, se extravió un medallón negro de señora con dos retratos.

Como es seguro que para quien lo encontrara no tenga valor se confía en recuperarlo en el tercer piso de la derecha de dicho establecimiento, agradeciéndolo como se desee.

LA MALLORQUINA

El dueño de este establecimiento ha instalado un gabinete para que pueda tomar con comodidad su numerosa clientela y el público en general pasteles, copas y fiambres de todas clases á precios módicos; cuyo gabinete tiene la entrada principal por la calle de los Yerros número 1 y plaza de Amós Salvador número 2.

A la salida de los toros hubo ayer un atropello que bien pudo haber tenido mayores consecuencias.

En una *charrette*, que según nos dijeron pertenecía á don José Sicilia, de Alberite, estaban montados, para romper la marcha, varios caballeros, cinco ó seis.

El caballo, que era joven y brioso, reculó y más reculó, y llegando á la cuneta de la carretera, atropelló á un señor, que quedó oprimido entre el carruaje y un árbol.

Como los del coche quisieran continuar, el público se indignó contra ellos, cuando vió en tierra á un hombre ensangrentado.

El herido fué don Maximino Jubera Sánz, teniente de la escala de reserva, domiciliado en la calle de las Delicias, 9, tercero izquierda.

Uno de los primeros en auxiliarle fué el médico de El Redal, don Onofre Yangüela.

El señor Jubera resultó con un centímetro de desgarramiento en el pabellón de la oreja derecha, una herida en el parietal izquierdo y una pequeña erosión en la muñeca de este último lado.

Conducido á la farmacia de don Enrique López, fué conveniente mente curado por el practicante del hospital don José García, que llegó á la sazón.

Deben tomarse oportunas medidas para evitar que hoy y mañana se repitan hechos como el apuntado.

Sería conveniente que para el desfile de coches se les obligara á situarse en la explanada que existe al Norte de la plaza, marchando por la carretera de Zaragoza y dejando la calle de la Duquesa de la Victoria, exclusivamente para los peatones, que bien la necesitan.

Bastaría un bando de la Alcaldía y la orden á las parejas de servicio prohibiendo el tránsito de carruajes por dicha calle, sólo á la salida de los toros.

Los toros de Sorga que se han de lidiar esta tarde, tienen los nombres y señas siguientes:

Número 15, *Zaragata*, negro, cornicorto.

Id. 85, *Golfo*, retinto, salpicado, bragado, ojo de perdiz.

Id. 44, *Revolloso*, cárdeno.

Id. 55, *Malesta*, negro.

Id. 75, *Afilador*, retinto albardado.

Id. 66, *Zapatero*, negro mulato, cornicorto, astiblanco.

Gran Camisería y Corbatería
El Capricho
PORTALES, NUM. 34, LOGROÑO

Inmenso surtido en camisas, cuellos, puños de todas clases y formas. Camisas para torero, se hacen á la medidr; hay hechas de todas medidas en lisas, pliegues y bordadas. ¡La novedad del día es la camisa París!

Precioso surtido en corbatería. Nudos desde una peseta, de gran novedad. Lazos desde 75 céntimos.

Para convenceros visitad dicho establecimiento, donde encontraréis en todo lo concerniente al ramo de camisería grandes novedades y precios sumamente baratísimos.

NO EQUIVOCARSE
Portales, 34.—EL CAPRICHO

Exposición de MESAS DE NOCHE
DURANTE LOS DÍAS DE FERIAS

En el escaparate del señor Merino, junto al «Circulo Logroñés», se halla expuesta una colección de mesitas de noche, privilegiadas, sistema «Guerrero», las que, por muy poco dinero, puede adquirirlas el que las desee, pues se construyen desde 30 pesetas en adelante. Tambtén se hacen cunas especiales con cajón para la ropa de los niños. Taller, Barriocepo, 14, frente á la casa del señor Urrutia.—Manuel Guerrero.

Al anochecer llegó ayer el Orfeón Estellés.

A recibirlo salieron bastantes personas, navarros en su mayor parte.

Al entrar en la población y en algunas calles, fueron objeto de cariñosas simpatías, recibiendo aplausos y alguno que otro viva.

En el Ayuntamiento depositaron su estandarte.

El concierto de hoy dará principio á las diez en punto de la mañana, con objeto de terminarlo antes de la hora del partido.

OSTRAS DE ARCACHON Y BOO
se han recibido
Ultramarinos finos *Blanco y Negro*

La Compañía de Maderas
Sierra, 4, Bilbao.

OVO-LECITINA BILLON CONTRA EL LINFATISMO

Recomendamos á nuestros lectores cuando tengan alguna sequedad, picor, irritación de garganta ó tos, las PASTILLAS S. CRESPO, de menthol y cocaína. A la primera pastilla notarán gran mejoría. En Logroño, farmacia de don E. López á 1'50 pesetas caja.

CARBONES MINERALES
Cribado, Galleta, Granza, Menudo lavado, sin lavar, especial para fraguas y alambiques. Cok de fundición de horno y cocina. Luis Ulargui, Logr.º

A LOS FORASTEROS.—En la encuadernación y centro de suscripciones de Mamerto del Río se hacen cuantos trabajos se relacionan con la encuadernación; se suscribe á toda clase de obras y revistas, y se halla de venta el Mapa Postal de la provincia de Logroño.—MAMERTO DEL RÍO, Plaza de la Constitución (Portalillos), 16.

Grande y variado surtido en objetos para regalos, en la antigua platería y joyería de la señora viuda de Gurrea, Portales, 36. f

El dolor nervioso de la boca se quita instantáneamente. Gurrea, cirujano dentista, Sagasta, 6, 2.º

Habas especiales
PARA SIMIENTE
Almacén de Delgado y Carrasco.

Sociedad Cooperativa Logroñesa

Acaba de recibirse:
Queso Roquefort
Queso bola extra
Mantecadas de Astorga.
En camino y llegará brevemente:
Langosta y langostinos en latas y medias latas.
Aceite andaluz verdaderamente superior.

HERNIAS (quebraduras)

Desviaciones de la columna vertebral, torceduras de piernas, prolapsus de la matriz, etc., etc.

Llegará á Logroño el director técnico del gabinete de ortopedia moderna de la calle de Fuencarral, número 29 de Madrid, y recibirá los días 23, 24 y 25 del actual en el Hotel del Comercio, de once á una de la mañana y de tres á seis de la tarde, á cuantas personas sufran dichos padecimientos y estén cansadas de gastar inútilmente su dinero en costosos é inútiles aparatos.

Los aparatos sistema americano patente, son construídos todo de aluminio, y por lo tanto, de menos de la mitad de peso que los conocidos hasta hoy, y sus mecanismos son tan sencillos y útiles que hacen adaptar la pala al anillo de la hernia más voluminosa y rebelde, logrando su completa reducción y la curación en algunos casos.

Como es sabido que hay muchas personas que padecen hernias y se ven privadas de adquirir un buen aparato por el excesivo precio que hasta hoy han tenido los hechos á la medida, el representante de este gabinete recibirá gratis y llevará muestras de los distintos aparatos que se construyen, al alcance de todas las fortunas.

Consulta en Logroño los días 23, 24 y 25 del corriente.

En Madrid, en el gabinete del director, Fuencarral, núm. 29.

Comunicado

Señor director de LA RIOJA:

Muy señor mío: Agradeceré infinito la inserción en su digno diario de las siguientes líneas.

Según publica el periódico de su dirección en el artículo sobre «Ayuntamiento», aparece que en la última sesión fué multado el exponente por tener su matadero particular en desfavorables condiciones higiénicas y otros hechos que en él se consignan, dándose cuenta de una multa gubernativa que por la Alcaldía se me ha impuesto por habérsele encontrado parte de una res puesta á la venta y muerta de enfermedad.

Y como sin perjuicio de los recursos legales que me asistan, quiero utilizar el de la publicidad mediante su diario, conviene á mi interés hacer constar:

1.º Que cualquiera que sea la autoridad científica de los señores veterinarios, tengo que negar en absoluto que la carne encontrada en la calle de San Agustín, era muerta de enfermedad, sino que fué muerta aquella res, como todas las demás, para ponerla á la venta pública; los señores veterinarios harán estas afirmaciones por inferencias, yo afirmo en absoluto que están equivocados, y dispuesto á probarlo.

2.º Que la casa donde se encontró parte de una res lanar, no es el lugar donde yo vendo la carne, sino por el contrario, lo destino para tener en él los desperdicios, y preventivamente algunas reses, para las que dedico á la venta pública, especialmente corderos pequeños.

3.º Que el exponente posee tres rebaños y es notorio y á los mismos veterinarios les consta, que no tienen ninguna enfermedad.

4.º Que sacrifico la mayor parte de las reses en el matadero público y en prueba de ello ofrezco los datos que existirán en la alcaldía, donde se verá que en el mes de agosto he pagado por derecho de matadero, 800 pesetas próximamente.

Dándole las gracias por tanto favor, queda de V. su afmo. amigo s. s.

Miguel Sáenz.

CURAN el estómago, hígado y riñones las AGUAS DE BURLADA. Para los diabéticos no hay otro remedio que las
La Reina de las aguas de mesa

Ruiz CIRUJANO DENTISTA
Mercado, 39, principal. Logroño

(c) Ministerio de Cultura 2005

Telegramas

Madrid, 22—8 n.

Mitin

Dicen de Sevilla que se ha celebrado un mitin obrero para protestar contra la clausura de los círculos durante los pasados desórdenes agrarios: acudieron 1.500 obreros.

Se pronunciaron violentos discursos contra la burguesía, la prensa y el gobernador señor Moral.

Visita

El obispo de Sión ha visitado los pueblos de Chinchón y Colmenar de la Oreja, con motivo de las fiestas.

Hubo rosario, procesiones y otras funciones muy solemnes. Las casas ostentaban colgaduras al paso del obispo.

Reina muerta

Con motivo del fallecimiento de la reina de Bélgica se ha acordado guardar luto durante seis semanas para el cuerpo diplomático en el extranjero, seis meses para el ejército y tres para la Corte.

De Spa dicen que ha sido amortajado el cadáver de la reina, encerrándosele en un féretro.

Mañana se verificarán los funerales, conduciéndose después el cadáver á Lacken.

En la población se nota gran tristeza.

Ha llegado el rey Leopoldo. En la estación le aguardaba muy poca gente.

Senadores

Se ha verificado hoy la elección parcial de senadores.

En la sociedad económica de Amigos del país, de Barcelona, ha sido elegido el catalanista don Felipe Beltrán, en la provincia de Burgos á don José Arteche, y en la de Alicante al marqués de Villagarcía.

La dama misteriosa

Telegrafían de Urgel que madame Lergomense continúa en el hotel de Europa.

Se dice que esta dama se ha inscrito en las listas del hotel con un nombre falso, perteneciendo ella á la alta nobleza rusa.

De Barcelona

Ha sido procesado el señor Maragall por el artículo catalanista «La nueva patria», publicado en el *Diario de Barcelona*.

Siguen los preparativos para las fiestas de la Merced, que prometen estar brillantísimas.

Naufragio

Dicen del Ferrol que ha fondeado en aquel puerto el vapor inglés «Barny», que chocó en el cabo Villano con otro barco inglés, «El Norma», echándolo á pique. La tripulación pudo salvarse.

Incendio

Dicen de Bilbao que se ha incendiado la fábrica de papel de Cadagua establecida en Arauguren.

Quedó destruído el taller de pastas, sufriendo destrozos algunos otros, pero al fin se consiguió localizar el fuego.

Del extranjero

En Gibraltar son esperados operarios del almirantazgo inglés con objeto de colocar amarras para 30 buques que componen las escuadras del Canal y del Mediterráneo.

En Folgoet (Finisterre) se ha verificado una imponente manifestación de 50.000 personas protestando del cierre de las escuelas católicas.

Se dieron muchos vivas á las monjas, á la religión y á la libertad. En una gran explanada del pueblo se dijo misa.

En Candies han sido rotos nuevamente los sellos de las escuelas congregacionistas. Han intervenido las autoridades.

En Londres corre el rumor de que el jefe político lord Rosebery, se casará pronto con una viuda americana que es millonaria.

Se confirma que muy pronto se verificará el viaje del rey de Portugal á París.

El número de víctimas causadas por la alarma producida en la iglesia de Birmingham asciende á 115.

Los generales Castro y Garrido, al frente de 4.700 hombres han marchado sobre Tocuyiti con objeto de combatir al general insurrecto Mendoza.

Barcos

Según dicen del Ferrol, se ha ordenado al acorazado «Pelayo» que se encuentre en Cádiz el día 30 de este mes, y á la corbeta «Nautilus» que se prepare para emprender un viaje á Méjico á mediados de octubre.

Protestas

En el teatro Eldorado se ha verificado hoy el mitin de los socialistas para protestar de la campaña emprendida por *El País* contra Pablo Iglesias.

Este pronunció un discurso censurando de la pasividad de los republicanos que alardean de revolucionarios y que no hacen nada práctico.

En Valencia también se ha celebrado un mitin para protestar de la suspensión de garantías en Barcelona, expresándose los oradores en términos muy radicales.

Alcance para fuera de la Capital

Madrid, 21—11'30 n.

Interrogado el señor Sagasta acerca de la contestación á la nota del Vaticano, manifiesta que sus gestiones son á sostener la primacia del poder civil, manteniendo las regalías de la Corona.

También ha dicho es inexacto que el conde de Romanones presentase nota alguna contra el proyecto.

Gobernadores

Asegúrase que será nombrado Gobernador de Cádiz el que hoy es de Pamplona, por haber mostrado deseos el señor Laguardia volver al ejército.

Ignórase quiénes serán agraciados con los gobiernos de Toledo y Pamplona.

Madrid, 22.—2'50 m.

Protesta

El Globo publicará hoy un artículo de fondo que se asegura escrito por el señor Romanones, sobre la discusión habida en el último Consejo.

Interrogado acerca de la presentación de un contraproyecto contestación ni lo ha afirmado ni lo ha negado.

Espérase que este asunto va á dar mucho juego.

Madrid, 22.—2'50 m.

Otro incendio

Telegrafían de Bilbao que ha ocurrido un terrible incendio en una fábrica de papel, en Zalla, el fuego destruyó los almacenes, quemándose también cuatro vagones del ferrocarril.

Huelga

En Palma amenazan los panaderos declararse en huelga si se continúa resistiendo á sus pretensiones.

Doctor Sáenz de Luque

Ha trasladado su gabinete de consulta á la calle del Mercado, 28 y San Blas, 1, principal. De 11 á 2.

BICICLETAS Se venden en muy buen uso. Mayor, 103. Braulio Ilarraz.

Al dueño que se le desgracie algún ganado ó tenga alguno inutilizado para el trabajo, puede dar aviso, que se pasará inmediatamente á recogerlo y se gratificará.—calle del General Vara de Rey, letra A. Isidoro Valdés a

AGENCIA DE VAPORES CORREOS Y VAPORES RÁPIDOS

Seis salidas mensuales del puerto de Burdeos del de Pasajes al de Montevideo y Buenos Aires y á todos los puertos de América, á precios sumamente baratos.

Para más informes, dirigirse á D. Antonio Iriarte, de Tolosa (Guipúzcoa), único representante de Irazu y C.ª, de Buenos Aires.

Herrero y Riva

BANQUEROS.—LOGROÑO

Bolsas de Madrid y París del día 18

4 por 100 interior al contado..	73,55
Id. fin de mes..	73,60
5 por 100 amortizable. . . .	93,65
Banco de España..	470,00
Acciones de Tabacos. . . .	401,00
Cambio sobre Londres.. . .	34,60
Cambio sobre París.. . . .	33,90
Oro en Argentina..	229,20
Oro en Chile.	16 16/32

Giros y cartas de crédito sobre las principales plazas de España, Europa y América, cuentas corrientes, descuentos, depósitos, compra y venta de valores españoles y extranjeros, cambio de moneda y toda clase de operaciones bancarias. Canje en el acto de títulos convertibles.

La moda á domicilio por el sastre más antiguo de Logroño

EL PALENTINO

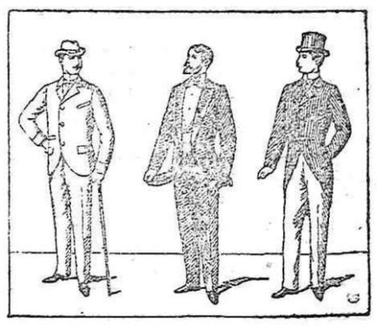

Usted la entiende, amigo.

Vestir en la sastrería del Palentino, en Logroño: como no necesita cortador ni tener establecimiento montado con apariencia, todos esos gastos se economiza el cliente.

15 pesetas de confección de traje completo de americana.

Se venden varias puertas y ventanas en buen uso. Para tratar, Rodríguez Paterna, 26.

Caldera de vapor Se desea comprar una de 20 á 30 caballos de fuerza. Informará E. Fasseler, calle del Norte, Logroño.

TINOS Se desea comprar uno ó dos tinos de madera de roble, en estado de buen servicio, de cabida de 1.000 á 1.200 cántaras. Se pagarán á razón de 25 céntimos de peseta cántara; y si tuviesen témpano en su boca ó base superior, á 30 céntimos de peseta cántara. Dirigirse á don Eugenio Fernández Angulo, en Tudelilla

Oficial guarnicionero En la acreditada Guarnicionería de Santiago Riaño, en Santo Domingo de la Calzada, se necesita uno que sepa cumplir con su obligación.

VENTA Por reformas en el establecimiento se hace de tres tocadores de peluquería, compuestos de butacas, mesa de mármol y espejo. Para tratar, con su dueño Pedro Sáenz, Imprenta, 3. «La Artesana».

La Catalana

Compañía Española de seguros contra incendios a prima fija

Autorizada por R. D. de 25 de agosto de 1860

Capital y reservas 30 millones pts.

Colocados en edificios y valores de la mayor garantía

PRIMAS MUY MODERADAS.—ARREGLO INMEDIATO Y PAGO DE SINIESTROS AL CONTADO.

GARANTÍAS SUPERIORES Á LAS DEMÁS COMPAÑÍAS

Comisionado principal en la prov.ª Logroño

D. Baldomero Miranda

RODRÍGUEZ PATERNA, 45, PRINCIPAL

Se admiten agentes mejor retribuídos que en ninguna otra compañía a

Sirvienta Se desea una que sepa cumplir con su obligación. Informará don Francisco Berea, en Nájera.

BOLSA

Saturnino Ulargui é Hijo

BANQUEROS.—LOGROÑO

Cotización de la Bolsa del día 18

Interior al contado.	73,55
Id. fin de mes.	73,60
5 por 100 amortizable. . . .	93 65
Banco de España..	470,00
Tabacaleras..	401.00
Libras esterlinas.	34,60
Cambio con París.	33,90

Compra de oro. Giro de Letras. Compra y venta de toda clase de valores cotizables en Bolsa nacional y extranjeras. Canje de títulos de la deuda al 4 por 100 interior, emisiones anteriores á 31 de julio de 1900. Idem de exterior y amortizable. Id. de Cubas ambas emisiones. Id. de obligaciones de Filipinas y de Aduanas. Descuento de cupones.

SE VENDEN y alquilan colchones y muebles. Mayor, 96 y 139.

FINCAS EN VENTA en Navarrete (Logroño)

Individual ó colectivamente, se venden varias fincas de tierra blanca, viñas y media casa con su bodega y cubo, muy superiores. Dará razón en Vitoria, Quintín Mendía, Plaza Nueva, núm 26, 1.°

SE VENDEN comportas y mantas de coger oliva, todo en buen uso. Aceite superior, de sequero y simientes de hortaliza, Viuda de Tuesta Mayor, 21.

SIRVIENTE Desea colocación en clase de doncella, para repasar ropa y planchar, una señora de 40 años. Informará Santiago Guerrero, tienda de San Agustín.

Martín Ortega

Acreditado maestro sillero-guarnicionero

Ofrece al público un grandioso surtido, *novedad*. Monturas y guarniciones finas de la clase que las deseen. Atalajes para carros y toda clase de arneses.

Muro de los Reyes, 7 y 8 — LOGROÑO

(fachada encarnada)

Obradores, junto al Puente de Hierro

Gran restaurant

Las Améscoas

Durante las fiestas de San Mateo, hallarán los concurrentes á este favorecido establecimiento, variados platos, condimentados por un afamado cocinero; pescados frescos, directamente importados de los puertos de mar y un completo surtido de pasteles elaborados con el esmero que tiene acreditado nuestro repostero desde hace más de 3 años.

Almuerzos y comidas á 3'50 pesetas cubierto.

SERVICIO Á LA CARTA

Exquisitos helados de todas clases.—Refrescos y aperivos ingleses.

PLATO DEL DÍA

Arroz á la valenciana.

A los cosecheros VENDIMIAS

Si queréis sacar buenos vinos, de color, y que os los puedan comprar, emplear el

OENO

FOSFATO BICÁLCICO

en vez del Yeso

EN LAS VENDIMIAS

Produce las mismas ventajas del yeso y en cambio no tiene los inconvenientes de aquél, pues no se conoce, y en cambio, los vinos salen de más grana, muy limpio y se conservan mejor.

VENTA Y CONDICIONES

Mariano Armengol

LOGROÑO

Se facilitan detalles.

¡ZAPATEROS!

Para comprar los mejores y más baratos curtidos, en la casa de Félix Pascual é Hijo. Grandes existencias de todos los artículos. (Correas para limpias).—Herrerías 9 y 11.

D.r L. ZABALA

De la facultad de París

17—*Muro de las Escuelas*—17

Enfermedades de la matriz y vías urinarias

Consulta de 11 á 1 todos los días a

Peinadoras María Sánchez y Angeles Martínez, maestras en peinados, que han fijado su residencia en esta capital, ofrecen sus servicios á las señoras, á domicilio y en su casa. San Juan, 15, 2.°

Comportones superiores Se venden en San Asensio. Dirigirse á Victoriano Martínez en dicho pueblo

Tienda del Corcho y Guarnicionería de ANTONIO PASCUAL

Plaza del Mercado, 26, Logroño.

Venta por mayor y menor de tapones de corcho. Efectos para guarnicioneros y boteros y depósito de pelotas de Estella.

Sirvienta Se necesita una que sepa cumplir con su obligación. Dirigirse Delicias, 8, 1.°

Dependiente de barbería Se necesita uno que sepa cumplir con su obligación en casa de don Pedro Gil, en Calahorra.

Casaos y Jimeno

CORSETERAS

La novedad para señoras. Corsé recto

Se acaban de recibir modelos, premiados en la Exposición de París Unicas que lo construyen en la provincia. Especialidad en corte francés y corsés fajas para imperfecciones. Construyen corsés de todos precios.

Plaza de Amós Salvador, núm. 4.

Baratillo de calzado En casa de Miguel Jiménez, Nuavieja, 1, esquina á la calle de Sagasta, junto á la churrería de Madejas.

SALÓN DE LA MODA

Portales, 34, principal LOGROÑO

PARA SEÑORAS Y NIÑOS — SOMBREROS

LEONOR BERNEDO

Abonos minerales

PARA TODA CLASE DE CULTIVOS

Y CON ARREGLO Á FÓRMULAS

que desee el agricultor

Premiados en la Exposición agrícola castellana con diploma de primera clase.

Superfosfato de la Compañía de San Gobain, sociedad francesa, fundada en el año 1665, 18 fábricas.—Producción anual 600 millones de kilogramos. Todo bajo garantía de análisis.

DIRECCIÓN PARA LOS PEDIDOS:

CÁNDIDO RUBIO.--Compañía 19

LOGROÑO

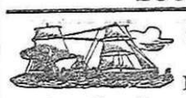

Compañía Trasatlántica

DE BARCELONA

El día 2 de octubre saldrá de Barcelona para Montevideo y Buenos Aires, el vapor correo español

P. de Satrústegui

que admite carga y pasajeros.

El agente de la Compañía en Logroño, don Guillermo Moneo, calle del Marqués de Vallejo (antes Compañía), número 21 (esquina al muro de Francisco de la Mata).

Papel para envolver Se vende á 3'75 ptas. arroba, y á 2 ptas. media ídem, en la Administración de este periódico.

ATENCIÓN

El chocolatero que hacía los chocolates en casa de Tejada, se ha establecido, y ofrece los mismos precios y clases, y se hacen tareas de encargo y á domicilio, calle Mayor 131, principal, próximo á Cuatro Cantones, Teótimo Padellano.

Vino tinto y clarete de inmejorable calidad, de Cascante. Se vende en la taberna «La Navarra» calle de Sagasta, núm. 21.

También se sirve á domicilio.

La Logroñesa Panadería Mecánica MAYOR, 149

Elaboración de todas clases de pan. Servicio á domicilio. Venta de sacos vacíos

Aprendiz de herrero Se necesita uno con alguna práctica en el oficio. Dirigirse á Demetrio Rubio en Villamediana.

CHARGEURS REUNIS

El día 25 de spetiembre saldrá del puerto de Pasajes, directamente para Montevideo Buenos Aires, el vapor

AMIRAL COURBET

efectuando ambos la travesía en 23 días, sin escalas en el Brasil.

Para carga, pasajeros y toda clase de informes dirigirse á don E. Incamps, Agente de la Compañía en Pasajes

Se liquidan por tener muchas existencias horquillos de acero de 4, 5 y 6 pugas, flores y plantas artificiales, saleros de madera, batería de cocina, en el comercio de Joaquín Redón, Logroño.

HERRERO Hace falta un criado de 15 años en adelante para casa de don Casto Sáenz, calle del Sol Calahorra.

Mata-lombrices Eraso

Las tan renombradas papeletas contra lombrices Eraso, en Navarra, son el mejor vermicida que se conoce, por la pronta y segura expulsión de las lombrices y demás vermens intestinales.—De venta, Farmacia Central y Droguería de Eraso, sucesor de Zardoya, Plaza Constitución, 33, Logroño. 2

EL FÉNIX

COMPAÑÍA FRANCESA DE SEGUROS

FUNDADA EN 1819

INCENDIOS.—VIDA

Como demostración de que esta Compañía es la más sólida y de más garantías para los asegurados de cuantas operan en España, diremos que sus acciones de 1.000 francos nominales del ramo de incendios, se cotizan á 11.200 francos y la del ramo de vida, de valor nominal 5.000 francos, y *solo* 1.000 desembolsados, valen 33.000 francos.

Agencia general de la provincia de Logroño, calle de las Delicias. 8, pral.

Sub-agente en Haro, don Máximo Delgado; íd. en Calahorra, don Tomás Gil Meger

Berlina, magnífica, de 5 luces, y tronco de caballos con arreos, se venden.

Informarán en la Administración principal de Correos de esta ciudad.

PIANOS Y ARMONIUMS

instrumentos de metal y madera

MUSICA BARATA

Teodosio Farias, Imprenta, 3, Logroño.

Se alquila el piso primero de la casa número 7 de la calle de San Roque; tiene agua. En el segundo piso de la misma, informarán.

EL PALENTINO

Confección de todas las prendas que necesita el sacerdote en 24 horas. Sotana, dolleta, manteo, incluso pantalón y bonete.

Único en Logroño, Sagasta, 6.

CABLES ELÉCTRICOS MOVIBLES para colocar lámparas en cuantos sitios y formas se desee.

TULIPAS DE SEDA Y CELULOIDE adaptables para toda clase de alumbrados. Gran variedad.

ROTULOS ELECTRICOS

(Puede variarse la inscripción siempre que se quiera)

PÍDANSE PRECIOS Y CATÁLOGOS

A FRANCISCO BERGASA--ZURBANO, NUM. 6,

Representante en Logroño

Academia de Ciencias y Arte

PREPARATORIA PARA

Ingenieros industriales y Náutica

Escogido cuadro de Profesores. Excelentes resultados en la enseñanza. Espaciosos locales. Alumnos internos, medio pensionistas y externos. Pídanse Reglamentos al Director. Calle de Solaegui, 5 y 7.—BILBAO

Se vende un aparador y una mesa de escritorio de las llamadas de ministro. Darán razón, Rodríguez Paterna, 26

Fábrica de aguardiente de Orujo

Se vende una bien montada, á vapor. Para informes y condiciones dirigirse á don Dionisio Ossés, en Haro.

Cubos y cubas Se venden en total ó en detalle, antiguos y de excelente material, cubos de cabida de 1.000, 400 y 300 cántaras. Cubas de cabida de 424 y 370 cántaras. Darán razón, Herrerías, 57, segundo piso.

La Librería Moderna de Martínez y Ruiz

SE HA TRASLADADO AL NUEVO LOCAL

de la calle del Mercado, 120, (antigua casa «La Riojana»)

Surtido en objetos de escritorio.—Libros de texto.—Devocionarios y artículos religiosos.—Papeles y otros artículos para dibujo y piutura.—Material para escuelas y cuantos géneros abraza el ramo de librería.

Precios económicos.—Librería Moderna, Mercado, 120.—Logroño

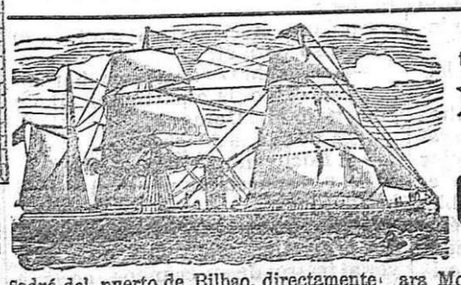

El magnífico vapor de 12.000 toneladas

ENTRERÍOS

DE LA

Compañía Hamburguesa

SUB-AMERICANA

Sadrá del puerto de Bilbao, directamente para Montevideo, Buenos Aires y Rosario de Santa Fe, el 1.° de octubre.—Para fletes, carga y pasajes, dirigirse en Logroño á su agente Ubaldo González Díaz, Muro de las Escuelas, número 17, 3.°. — Se necesitan agentes en algunos pueblos de la provincia. Para informes diríjanse á su agente en Logroño.

CARRERAS ESPECIALES

Academia Coll-Casuso. PREPARATORIA PARA INGRESO EN LAS ESCUELAS DE INGENIEROS

MADRID.—calle de las Torres, número 4

Relojería, Optica y Electricidad

DE

Joaquín Rodríguez y Comp.ª

SAGASTA, NÚM. 1

esquina al muro Breión de los Herreros

LOGROÑO

Surtido completo en relojes de todas clases

Gafas y lentes

Timbres eléctricos

Lámparas incandescentes y toda clase de material y aparatos eléctricos

Esta casa se encarga de hacer instalaciones de timbres eléctricos.

Venta de yeso En la fábrica que en Islallana tiene el industrial Prudencio Roldán, se vende á 45 céntimos de peseta la fanega.

Ninguna **ANEMIA** resiste a la

HEMOGLOBINA

de V. DESCHIENS

VINO * ELIXIR * JARABE * GRAGEAS

y HEMOGLOBINA GRANULADA

¿Queréis comprar barato?

Visitad el comercio de TRINIDAD TORRES, que está en la Plaza del Mercado, pues durante el mes de septiembre tiene gran rebaja de precios en los artículos de

Mercería-Paquetería-Perfumería-Bisutería

Pasamanería-Géneros de punto

No confundirse: MERCADERES NÚM. 1

(c) Ministerio de Cultura 2005

PUNTOS DONDE SE HALLA DE VENTA

LA RIOJA

En Madrid, Puesto de periódicos de don Manuel Bueno, calle de Carretas, esquina á la de San Ricardo.
En Zaragoza, Kioscos de don Pedro Jato.
En Bilbao, D. Pedro Velasco, Estanco, Teatro Arriaga.
En Vitoria, Kiosco «El Globo.»
En San Sebastián, Librería de don Federico Ferreirós.
En Haro, Librería de don José Pérez Montoya.
En Briones, en casa de don Juan Loza.
En Cenicero, íd. de don José Tricio.
En Fuenmayor, íd. de doña Damiana Llorente.
En Nájera, íd. de don Ignacio Domingo.
En Calahorra, íd. de don Juan Cruz Pérez.
En Alfaro, íd. de don Andrés Navarro.
En Arnedo, íd. de don Wenceslao Solana.
En Cervera, íd. de don José Chacón.
En Santo Domingo, íd. don Esteban Riaño.
En Labastida, íd. de don Antolín Sáenz.
En San Vicente la Sonsierra, íd. don Fidel Fernández.
En Viana, íd. de don Jacinto García.
En Castejon, Puesto de venta de don Eloy Herrero, en la Estación del Ferrocarril.

Se desean vendedores fijos para fuera de Logroño, á los que se facturarán los ejemplares de LA RIOJA á razón de 3 céntimos de peseta uno.

Para Curar los **VICIOS DE LA SANGRE** ya sean hereditarios ya adquiridos, *la experiencia ha demostrado, muy particularmente en los Hospitales de París, que el mejor específico conocido hasta hoy es el*

ELIXIR DÉRET

VENTA AL POR MAYOR en España: 110 Bruch, Barcelona.

703

NITRATOS para la remolacha, etc.
SUPERFOSFATOS y primeras materias para la preparación de abonos, dando instrucciones para que el labrador se los haga en su casa.
SULFATO DE COBRE Y AZUFRE para el viñedo.
ABONOS MINERALES. Compuestos para toda clase de plantas.

Todo bajo garantía de análisis

A. Sáiz Miguel y C.ª
MIRANDA DE EBRO
DEPÓSITO EN LOGROÑO: Muro Escuelas, 13, junto al Teatro

SALUSTIANO MARRODAN
LOGROÑO
Fundición de hierro y Talleres de construcción de máquinas
FABRICA DE CAMAS y Jergones de hierro
MOVIDA CON FUERZA ELÉCTRICA.

Especialidad en prensas para uva y oliva

Rulos, todo de hierro para moler olivas

Bombas y norias para elevar agua.— Bombas para trasegar vinos

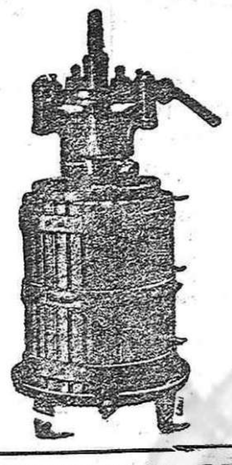

Trillos mecánicos para la mies.—Molinos harineros, limpiadoras para trigo

Piedras francesas para molinos
Sobaderas y amasadoras para el pan, etc., etc.

Almacenes de toda clase de hierros, estaño, plomo y zinc. Ferretería, clavazón, cal hidráulica, cemento Portland, arados, carbones de piedra grueso, galleta, grancilla para fraguas, y cok.

SANATORIO QUIRURGICO DEL D.R MADRAZO
SANTANDER

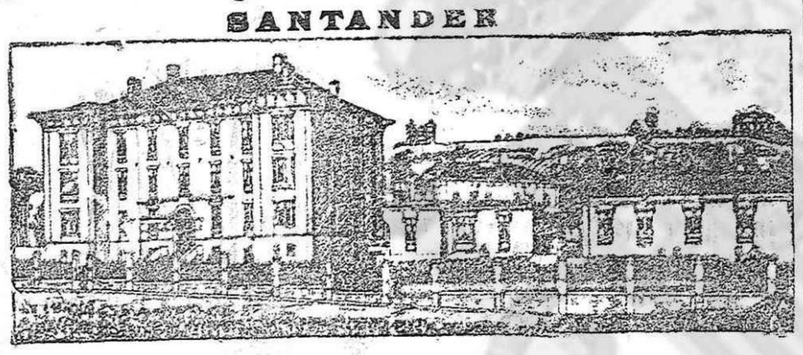

Por satisfacer todas las exigencias que la moderna cirugía reclama, hállase este centro colocada á la cabeza de los demás de su índole. En él se tratan todo género de afecciones para cuya curación se haga necesaria la práctica de alguna operación: y para que de los beneficios deeste establecimiento puedan disfrutar las diferentes clases sociales, se han dividido las estancias en tres clases, bajo los precios siguientes: PRIMERA 20 PESETAS; SEGUNDA, 10 PTAS.; TERCERA, 5 PTAS. diarias, independientemente de la operación. Su numerosa estadística (2.300 operaciones) garantiza los resultados, cada día más brillantes, que en él se obtienen.

NOTAS.—En las dos primeras clases puede el enfermo ir acompañado de un individuo de su familia ó por algún sirviente. Las consultas se dirigirán al Director, que las contestará inmediatamente, sin exigir honorarios por ellas ni por cuantos antecedentes se pidan.

= DE VITAL INTERÉS PARA LAS SEÑORAS =

El Jabón de Hiel de Vaca comunica al cutis la más perfecta blancura, suavidad y belleza, al mismo tiempo que hace desaparecer positivamente, las pecas, rojeces, paño y picaduras de mosquitos. Es el mejor remedio conocido hasta el día y completamente nuevo en España para conservar el cutis terso, suave y despejado.

Exíjase como garantía la marca registrada
«LA GIRALDA»

De venta, comercios de D. Eugenio Amalric y D. Roque Rivas.
LOGRONO.

SERVICIO **DE VAPORES**
Para todos los puertos de América

Para Montevideo y Buenos Aires los días 14 y 23 de cada mes Precio 150 francos.
Dos salidas mensuales para Chile. Con buenos documentos se les dará por una cuarta parte del valor de pasaje.
Para más detalles, dirigirse al único agente en las provincias de Logroño, Burgos y Soria, don R. Gallo, Rue Lafontaine, número 7, Burdeos (Francia).

B. LARRAMENDI
GRABADOR EN METALES
Fabricante de Sellos en Caoutchuc
Estación, 2—VITORIA

JUZGADO MUNICIPAL DE BARRUNDIA

Especialidad en sellos para los Ayuntamientos, Corporaciones y para el Comercio.
Sellos automáticos, fechadores, timbres en seco, tenazas y plomos para precintar, tintas para sellar y para marcar ropa, FESTONES para bordar, placas ESMALTADAS, palas para hacer hostias y cortadores de formas.

Para los encargos dirigirse á los Sres. Sucesores de D. F. Sanz, Estación 2, LOGROÑO

Pablo Haehner
BILBAO
ESTAÑO

Estaño en lingotes de una pureza de 99.80/99.92 por 100, 98 por 100, 97 por 100, 96 por 109, 95 por 100.

Estaño en barritas de una pureza de 99.80/99.92 por 100.

Imprenta de «La Rioja»

Recomendamos esta Sección á los anunciantes de Haro por la gran circulación de LA RIOJA en dicha ciudad y su partido.

Sección de Haro

DIONISIO DEL PRADO
HARO

Fábrica de Alcoholes, Aguardientes y Licores
Sulfato de cobre y azufre flor sublimado en buenas condiciones de venta

Chopos en venta, se ceden de 600 á 800. Para informes dirigirse á don Segundo Caño, calle de San Felices.—Haro. a

Corrales de basura Se venden dos en Tormantos, uno en la carretería y otro á un kilómetro de distancia de la misma. Para tratar con Cesáreo Blanco, en dicha villa. a

REBAÑO Se vende uno en Pancorbo de ganado lanar merino, de buena clase. Dirigirse en dicho pueblo á Cándido Campo. a

FRANCISCO ROIG E HIJOS
Almacén de tejidos

Al público inteligente le recomendamos eficazmente los conags, aguardientes y licores de los Sres. Hijos de Sánchez, premiados por su bondad con diploma de honor y medalla de oro en la última exposición de Alejandría (Egipto). a

Equidad, igualdad y precio fijo, encontrarán los compradores en la nueva ferretería de los señores J. Besga y Cia., Libertad, 5, Haro. a

Depósitos de materiales de albañilería
DE MARIANO GRANDE
Calle del Banco de España, núm. 9.—HARO.

Venta de toda clase de materiales á precios reducidos.—Cal hidráulica á 3 pesetas saco.—Baldosín 1.ª, blanco y encarnado, á 9 pesetas el 100.—Azulejos limpios, 1.ª calidad, á 20 pesetas el 100; etc., etc.

Para cuanto se relacione con esta Sección de Anuncios de Haro, dirigirse á don Leopoldo González, en dicha ciudad.

Línea de vapores Serra y La Flecha

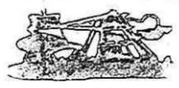

Línea de Puerto Rico

SERVICIO REGULAR ENTRE SANTANDER Y LA ISLA DE PUERTO RICO por los grandes y magníficos vapores nombrados *Benita, Serra, Ida, Paulina, Rita y María*

El 1.º de octubre saldrá de este puerto el magnífico vapor español **MARÍA** su capitán señor Mendezona, admitiendo carga y pasajeros de 1.ª, SIN TRASBORDO, para los puertos de SAN JUAN, ARECIBO, AGUADILLA, MAYAGUEZ, PONCE, ARROYO Y HUMACAO.

ADVERTENCIA.—Los señores cargadores pueden dirigir su mercancía al cuidado de la Agencia para el embarque, debiendo situarla en Santander el día anterior al señalado para la salida de cada buque.

Con cada remesa deberán mandar nota del *número de bultos, sus marcas, numeración, peso bruto y neto, valor, destino y consignación;* indicando si ha de asegurarse de *riesgo marítimo*, el cual puede hacer esta Agencia con la *mayor economía.*

Para solicitar cabida y demás informes, dirigirse á su consignatario DON FRANCISCO SALAZAR.—Muelle, 18.—Teléfono número 37.—Santander

TALLER DE TONELERÍA DE P. LÉPINE

calle del Marqués de San Nicolás, número 5

Compra y venta de envases nuevos y usados de todas clases.
Reparaciones á precios económicos.
Venta de tapones de madera.
En previsión de las vendimias hay un gran surtido de bocoyes medios bocoyes nuevos y usados, pipas catalanas, barricas y medias barricas, bordalesas, cuarterolas, barriles, etc.

Precios sin competencia

La casa compra toda clase de piperío á buenos precios

Bicarbonato de sosa
QUIMICAMENTE PURO
en polvo y en pastillas comprimidas de
TORRES MUÑOZ. SAN MARCOS, 11, FARMACIA. MADRID
Cajitas metálicas y Latas que resultan más económicas, 5 ptas. m v

SOCIEDAD ANÓNIMA
TALLERES DE SAN MARTIN
(ANTES EDUARDO L. DÓRIGA)
SANTANDER

Especialidad en turbinas, grúas y transmisiones de movimiento.
Turbinas para grandes y pequeños saltos de diferentes sistemas, apropiadas para cada caso.
Turbinas Francis de eje horizontal ó vertical. Girard de admisión total ó parcial. Turbinas privilegiadas para molinos, etc.
Reguladores automáticos de acción rápida para turbinas.
Grúas, bombas, calderas de vapor, puentes.
Material para ferrocarriles, cambios de vía, semáforos, etc., etc.
Material para minas, tranvías aéreos, lavaderos de mineral, etc.

DIRECCION TELEGRÁFICA m s
TALLERES DÓRIGA.—SANTANDER

LIMONADA PURGANTE EN POLVO DE ARMISEN

Premiada con medalla de oro en la Exposición de Alejandría. *Caja para 6 limonadas 6 reales.* Es el purgante más suave, agradable, útil y económico. Superior á toda clase de bolados purgantes. Se vende por mayor farmacia de Armisen, Plaza del Pueblo, 5, Zaragoza. Por menor en las principales farmacias y droguerías. 2

M. ANTOÑANA
GRABADOR
LOGROÑO

Incrustaciones y damasquinos de oro y plata sobre hierro y acero. Sellos de caoutchouc y de metal para tinta y lacre. Se graba en toda clase de metales y cristal. Placas esmaltado hierro

Muro Bretón de los Herreros, número 1, esquina á la calle de Sagasta

PILDORAS Y JARABE de BLANCARD
con Ioduro de Hierro inalterable
CONTRA
la **Anemia**, la **Pobreza de la Sangre**, la **Opilacion**, la **Escrófula**, etc.
Exíjase el Producto verdadero con la firma BLANCARD *y las señas*
40, Rue Bonaparte, en Paris.
Precio: PÍLDORAS, 4 fr. y 2 fr. 25; JARABE, 3 fr.

LABIOS
La curación del
dolor de muelas
y la hermosura de la
BOCA
se logran siempre con el uso de la
MENTHOLINA DENTÍFRICA
que prepara el Dr. Andreu, de Barcelona, á base de quina calisaya y menthol del Japón.
Con el uso de la MENTHOLINA se consigue siempre calmar el dolor de muelas, emblanquecer y fortalecer la dentadura, aromatizar el aliento y dar vigor á las encías, evitando así las caries y la oscilación de los dientes. Su olor y sabor son tan exquisitos y agradables, que deja la boca fresca y aromatizada por mucho tiempo. La MENTHOLINA, en polvo, usada con el elixir aumenta la blancura y belleza de los dientes.—Pídanse en farmacias, droguerías y perfumerías.
DIENTES — ENCÍAS

EXQUISITOS
CHOCOLATES
RR. PADRES
BENEDICTINOS
LOS QUE DESEEN TOMAR EL MAS PURO É HIGIÉNICO DE LOS CHOCOLATES DEBEN PROBARLOS, EN LA SEGURIDAD DE QUE LOS ENCONTRARAN DE SU AGRADO—TRES ÚNICAS CALIDADES: A 2, 2,50 Y 3 PESETAS, CON CANELA, SIN ELLA Y Á LA VAINILLA.
De venta en la confitería de la señora viuda de Galve.

FOLLETÍN DE LA RIOJA (60)

EL CRIMEN DE ROCHEVILLE

POR
Javier de Montepin

enaguas de por medio. Con que según eso, su sobrino de V. se halla enamorado. Enamorado de una mujer casada. Tiene una querida, y esa querida está en París.

—Debo creerlo así, pero no me lo explico,—añadió Mr. Domerat.—Jorge acaba de llegar de Urgel, no conocía á nadie en París, ó por lo menos, hacía pocas horas que estaba en la capital antes de desaparecer del Gran Hotel.

—¡Bah! por lo visto, se trata de alguna aventura,—replicó Jovín;—de una buena fortuna, de esas que tanto agradan á los militares.

—Tal he pensado, y así se lo he dicho, pero él me ha replicado, que yo me engañaba; y á pesar de mis insinuaciones, ha persistido en su silencio.

Silencio sin inconvenientes graves, cuando solo se trata de satisfacer á un tío, pero la cosa cambiará de aspecto cuando el teniente se vea bajo la influencia de una terrible acusación. El hablará yo se le aseguro á usted.

Mr. Domerat, volvió la cabeza en señal de una negativa.

—Jorge lleva hasta la exageración las cuestiones de honor.—murmuró el anciano.—Si ve su honor comprometido, no hablará.

—¿Ni aun para salvar su cabeza? —dijo Jovin.

—Ni para eso.

—Pues nosotros le salvaremos.

—¿Cómo?

—Buscando á la mujer, buscándola sin que él intervenga en nada para estos pasos, y obligándola á que nos diga lo que él quiere callar con tanto empeño.

—¿Y puede V. conseguir todo eso?

—Sí, Mr. Domerat, con los medios de acción de que dispone la policía, lo puede todo. De cada cien veces, noventa y cinco al menos alcanzan buen resultado sus investigaciones. Muy desdichados seríamos hoy si nos encontráramos ahora en presencia de una de las cinco excepciones que se oponen á la regla general.

—Dios le oiga á V.

Después de una breve pausa, el armador, añadió:

—¿Cuándo debe V. conducir á Rouen á mi sobrino?

—Mañana, sin duda; pero aun no puedo indicar á V. la hora, porque eso depende de las órdenes que yo reciba del juez de instrucción.

—Usted no debe ir en el mismo tren que nosotros. Sufriría V. mucho y su sobrino también.

—Pues qué, replicó Mr. Domerat, ¿Será conducido Jorge como un criminal?

—No tenga V. cuidado yo evitaré á su sobrino de V. todo género de inútiles humillaciones, dijo Jovin; nadie se apercibirá de si es prisionero. En caso necesario, responderé yo mismo de él. Pero aunque hace poco tiempo que le he visto á V. creo conocerle perfectamente. Bastaría á V. saber que su sobrino no está libre, que toda comunicación con él es imposible, para sufrir cruelmente. Parta V., pues, por el tren esprés de la mañana, y dígame en qué hotel de Rouen piensa hospedarse.

—En el hotel de Rouen, respondió el armador.

—Es posible que mañana por la noche tenga el honor de presentarle á V. mis respectos y llevarle alguna noticia.

El agente de policía se despidió de Mr. Domerat; volvió á reunirse con Sidi-Coco, que le estaba esperando paseándose por el boulevard: le condujo al modesto cuarto que habitaba desde hacía muchos años, cerca del palacio de Justicia, y le improvisó una cama, sobre un viejo diván, con uno de sus colchones.

Jovin, durmió poco, se levantó temprano y acudió á ver si se había recibido algún despacho para él.

El juez de instrucción de Rouen, telegrafió mandando que fuese conducido inmediatamente á su presencia el teniente Jorge Pradel, debiendo acompañarle Jovin.

Como el agente de policía gozaba de una excelente reputación en el tribunal y en la prefectura, pidió permiso para encargarse del detenido, respondiendo de él por completo.

Á cualquiera otro le habrían negado esta petición; á Jovin le fué concedida.

XXV.

Después de conducir al teniente á la cárcel dijo Jovín al despedirse de él:

—Valor y esperanza.

Acto contínuo se encaminó al palacio de Justicia, que así llaman en Francia á la audiencia ó tribunal superior.

El juez de insirucción no estaba allí, pero al retirarse á su domicilio había dado orden de que en cuanto llegara el agente de policía fuese inmediatamente á verle.

Jovin obedeció, y no tardó en hallarse delante del juez.

—Doy á V. mi más cordial enhorabuena,—dijo al agente.—No sin razón goza V. fama de ser quien mejor tiende la red á un criminal cualquiera. Es V. un hombre incomparable, y le aseguro que no esperaba un éxito tan pronto; mas diré, me temía que no fuera posible dar con el criminal.

—Señor juez,—contestó Jovin,—V. me honra con elogios que no merezco.

—La modestia es el complemento del mérito,—añadió el juez sonriéndose,—pero la de V. es exagerada. Ha ejecutado V. una verdadera obra maestra, descubrir tan pronto á Jorge Pradel que ha debido ocultarse bajo siete estados de tierra.

—Me veo obligado, señor juez,—contestó Jovin,—á destruir con mis propias manos el pedestal en que usted con su gran benevolencia se ha dignado colocarme. Jorge Pradel no se ocultaba... solo la casualidad me ha proporcionado me encuentre con él en la estación cuando esperaba al *ventrílocuo*, que fué quien me lo dió á conocer, facilitando de este modo su detención.

—¡En la estacion!—replicó el juez con asombro.—¿Estaba en la estación?

—Sí, señor.

—¿Disfrazado sin duda alguna?

—No por cierto... llevaba su uniforme.

—¿Y qué hacía en un paraje tan peligroso para él?

—Daba el brazo á su joven hermana, y se disponía á partir con ella y con su tío Mr. Domerat.

—¿A dónde se dirigía?

—A Rocheville.

Esta respuesta aumentó el asombro del juez.

—¡Conque es decir,—exclamó,—que el criminal no vacilaba en volver al teatro de su crímen... conque se disponía á pisar de nuevo el suelo manchado aun con la sangre de sus víctimas..! ¡Vaya un hombre! ¿De qué materia estará formado su corazón? Por lo visto su conciencia está blindada con una triple plancha de acero y no teme los dardos del remordimiento. El miserable se figuraba seguramente que obrando de este modo disiparía todo género de sospecha... creía en la impunidad..... Francamente, no he hallado nunca un hombre como ese.

Jovin escuchó con tranquilidad el elocuente discurso del juez y permaneció silencioso.

—¿De modo,—prosiguió el magistrado,—que estaba con la mayor confianza cuando V. dejó caer sobre él el peso de la ley? Su sorpresa sería grande... El miserable debió sentirse como herido por un rayo al hallarse en presencia de usted.

—Pues no señor, no le sucedió nada de eso,—exclamó Jovin.—Jorge Pradel se sorprendió ciertamente, pero conservó á pesar de todo la calma de la inocencia.

El juez miró á su interlocutor con asombro.

—¡La calma de la inocencia!—dijo.

—¿Qué significa eso?

—Significa, señor juez, que Jorge Pradel no es culpable.

El magistrado hizo un movimiento de sorpresa, y añadió con cierta severidad:

—Jovin, piense V. lo que dice.

—Digo la verdad.

—¿Acaso no es V. quien me ha presentado las abrumadoras pruebas de la culpabilidad del teniente?

Pero se dirigía á un hombre que no cedía fácilmente.

El juez se obstinó en no dejarse convencer, y después de escuchar al agente le dijo:

—Amigo mio, V. ha errado la vocación. Gracias á la fecunda imaginación que tiene V., podía usted haber formado entre ésos novelistas que no retroceden ante lo inverosímil

(c) Ministerio de Cultura 2005