

BIBLIOTECA PÚBLICA PROVINCIAL TARRAGONA



# DIARIO DE REUS

En Reus un mes, 1'50 ptas. Provincias, trimestre, 5 id. Extranjero, 9 id. Pago adelantado.

Redacción y Adm. Arrabal Santa Ana 35. Teléfono 33. Anuncios y Reclamos. A precio de tarifa. Remitidos 675 pta. línea. Pago anticipado.

NUMERO SUELTO 5 céntimos. NUMERO ATRASADO 10 céntimos.

DE AVISOS. Fundado en 1859

NOTICIAS

ESQUELAS DEFUNCIÓN a precios reducidos. Se reciben hasta las 10 de la noche.

Según dispone el art. 198 de la vigente Ley del Timbre, cada anuncio satisfará diez céntimos de peseta por inserción.

EN REUS: Redacción y Administración, Arrabal de Santa Ana, 35, imprenta de D. Celestino Ferrando. EN BARCELONA: Roldós y C., Rambla del Centro, 37.-P. Grañén, Zubano, 37.-Cebrián y C., Puertaferri, 18.-Kiosco de Narciso España, Rambla de las Flores, frente la Iglesia de Belén. EN MADRID: Agencia general de Anuncios de España, Alcalá, 6 y 8. EN PARÍS: A. Lorette, Rue Rougemont, 14.

## IMPOSIBLE

Fieles a nuestro propósito de no escribir, voluntariamente, una sola palabra que pueda tender a dudar a los elementos conservadores, no habríamos puesto el menor comentario a la noticia de la reunión de los titulados mauristas, si los asertos que formulan algunos periódicos no nos obligasen a romper el silencio, para dejar consignado algo que importa que sepa la opinión.

Ante todo, hemos de decir que, respetando cuanto merecen ser respetadas las personas, la aludida reunión no nos preocupa, como no puede preocuparnos el resultado de los trabajos que van a emprender los iniciadores visibles de aquella. De esos trabajos no sabemos lo que saldrá; pero si sabemos que el partido liberal conservador no está, ni puede estar, con los hombres que parecen empeñados en destruir el único organismo, la única fuerza política seria, fuerte y disciplinada con que cuenta la Corona.

En los momentos de soluciónarse la crisis, por medio de la casi totalidad de los exministros, y después de constituido el Gobierno, por medio de la Prensa, de los Comités, de todos los órganos autorizados de opinión que tiene un partido, la agrupación conservadora ha evidenciado que está al lado de los hombres que hoy ocupan el Poder, y que mereciendo estos totalmente su confianza, se encuentra resuelta a prestarle su apoyo para que puedan realizar la misión que les confió el Rey.

De esos trabajos, repetimos, no sabemos lo que saldrá; pero desde luego afirmamos que lo que salga, si es que sale algo, será otra cosa que el partido conservador. Este, con sus hombres, con su historia, con su política de siempre, está totalmente al lado del Gobierno.

Falta el ilustre, el admirado jefe, es cierto, y bien lo lamentamos todos; pero un jefe aun siendo un Cánovas, un Silvela o un Maura, no es el partido. Murió Cánovas, el hombre de la Restauración, el fundador del partido, el que había dado a éste aliento, vida, programa, organización, todo, y el partido no murió. Se retiró Silvela, tan inteligente, tan culto, tan querido por todos, y el partido continuó su marcha.

No nos abandona Maura, de tan excepcionales condiciones, y el partido sigue en su puesto, y los hombres que lo forman se sienten obligados a suplir la falta de aquél, redoblando sus esfuerzos en servicio de los grandes principios que siempre han defendido. Los concurrentes a dicha reunión han invocado un nombre, para nosotros respetabilísimo; pero no han expuesto una idea; no sabemos lo que pretenden.

¿Es que quieren que ocupe el Poder el Sr. Maura? Pues entonces, quieren lo que nosotros hemos querido siempre, lo que hemos querido el partido conservador;

pero quieren lo contrario que el Sr. Maura, porque el Sr. Maura, que el 26 de octubre fué a Palacio, creyendo que no debía aceptar el Poder, no puede quererlo ahora, a no ser que, en estos dos meses haya cambiado de opinión. ¿Es que realmente ha cambiado? ¡Ah! Esto no lo han dicho, no se atreven a decirlo los concurrentes a esa reunión, y no bastaría que ellos lo dijeran.

Y si no es eso, ¿qué finalidad persiguen? ¿Es que, cegados por la pasión, aspiran a restaurar en el Poder aquel partido que no estimaban idóneo para turnar? ¿Es que sería posible esa restauración? ¿Es que tal empeño podría tener justificación alguna? Si en octubre no pudieron continuar gobernando los liberales, ¿cómo podrían hacerlo ahora, si están más desunidos que antes, y si sus Cámaras están moralmente disueltas?

Cualquiera tendría derecho a pensar que no hay otro propósito, ni se persigue otro objetivo, que el de imponer ahora caprichosamente, sólo por el placer de realizar esa imposición, la solución que en su día todos anhelamos, y que voluntariamente se excluyó ella misma, sin advertir que al triunfar en ese empeño, por el camino que siguen, habrían destruido el partido conservador, é inutilizado tal vez al otro instrumento de gobierno, dejando entregada la Monarquía a la lucha, que forzosamente habría de ser enconadísima, de un partido radical y de un partido moderado.

Pues esto no lo quiere el señor Maura; esto no lo autoriza seguramente el Sr. Maura; porque no puede querer ni autorizar semejante empresa el hombre ilustre al que tantas veces hemos oído decir, con acentos del más íntimo convencimiento, que aquí es posible todo, menos ir contra la Monarquía.

Los que piensen otra cosa, van contra el Sr. Maura.

(De «La Época» del martes)

### COMENTANDO

## Felicidades

Hoy celebra el mundo católico la conmemoración del hecho más trascendental que registran los anales de todos los pueblos; el Nacimiento de Jesús de Nazaret; Hijo de Dios y Redentor de la Humanidad. Pasma, anonada, lílzase el alma de emoción vivísima a la consideración de este hecho trascendental. Ann para los incrédulos es esta fecha digna de estudio profundo; el cristianismo y su propagación, históricamente considerado, es asimismo el más importante de los acontecimientos realizados.

Reus se presta a celebrar las fiestas presentes con el mismo esplendor de años anteriores. La animación del día de ayer fué inusitada; el mercado concurrencialísimo, y la venta de inocentes víctimas, de todas clases de pelaje y plumas, numerosísima, por más que este día, lo lamentará nuestro amigo C. B. C., a juzgar por lo que éste afirma en la Tribuna libre que publicó ayer en el Diario.

Felicidades sin cuento para nuestros apreciados amigos y suscriptores.

## El tranvía eléctrico de Reus a Tarragona

Hemos recibido, esmeradamente impreso, un folleto que acaba de publicar la recientemente creada «Compañía de los Tranvías interurbanos de la Provincia de Tarragona».

De dicho escrito copiamos lo siguiente, que reviste verdadero interés para nuestra ciudad:

### Plan de la Compañía

La Compañía que va a constituirse se propone ejecutar todas aquellas líneas de tranvías, a tracción eléctrica, en la provincia de Tarragona, que puedan ser de utilidad, uniéndose entre sí con este rápido de medio locomoción sus más importantes ciudades, las cuales quedarán igualmente unidas con el puerto de Tarragona.

Podría suceder que la empresa llegara con el tiempo, incluso a pedir la aplicación de la Ley de Marzo de 1895 para obtener la concesión de ciudades lineales, procurándose las ventajas que ella concede, ya que todos los negocios que tienen por base el valor del suelo, es bien sabido que, son en plazo más o menos lejano, altamente beneficiosos, como lo demuestran los ensanches de Florencia, Bruselas, Berlín, Chicago, Milán, Turín, Washington, París, Londres, Madrid y Barcelona. La Ciudad Lineal de Madrid, para no citar más que un ejemplo, compró en 1897 los terrenos a 150 pesetas la fanega y hoy los vende a 44.000 pesetas.

Creemos difícil el encontrar líneas tan apropiadas para la vida urbana, como la de algunas ciudades de la provincia de Tarragona, bastando que por el momento fijemos nuestra atención en Reus y Tarragona para comprender que entre estas dos ciudades, separadas tan sólo por 12 kilómetros, podría llegar a verse unidas por una vía urbanizada, pero dejando esto para un porvenir más o menos lejano, el plan de la Compañía será el de empezar por adquirir la concesión del tranvía de Tarragona a Reus.

Las negociaciones que se llevan, pueden dar ya como un hecho la adquisición de esa concesión. Ello permitirá empezar inmediatamente los trabajos de construcción de esta primera línea, que entendemos ha de ser la clave de cuantas pudiesen construirse después.

Otorgada esta concesión para el transporte de viajeros y mercancías, se establecerán servicios especiales para éstas, al objeto de que el comerciante pueda estar seguro de tener dispuesto en todo momento el material necesario para su conducción al puerto. La Junta de Obras del Puerto, dará al efecto toda clase de facilidades, al objeto que se persigue, pues con una altura de miras que la honra, está a ello dispuesta.

El trazado del tranvía de esta primera línea, será el siguiente: En Reus, por la Plaza de Cataluña, Pasaje de Sarda, calle de Raseta de Suqué, Plaza de la Libertad, calle de Castellvell, Paseo de Mata por el arroyo lateral de la derecha, calle de San Juan, Plaza de Prim, Arrabal de Santa Ana a enlazar en la Plaza de Cataluña, siguiendo después para llegar a Tarragona por el Arrabal del Teatro, calle de Bartrina, Rambla de Mazzini

y calle de la carretera de Tarragona, a cruzar el ferrocarril de Lérida a Tarragona; ya en esta carretera, sigue por la carretera de Tarragona y vifurcándose al pasar el puente sobre el Francolí, para seguir por la carretera a entrar en Tarragona por la Rambla de San Juan y descender por la calle de la Unión y Apodaca; a la Plaza de Olozaga, donde se unirá con la segunda rama de la vifurcación; a la salida del puente sobre el Francolí, que siguiendo por la carretera de Tarragona, entrará en esta población por la calle Real, a llegar a la Plaza de Olozaga.

El ingreso de las vías a los muelles, se hará por un pequeño ramal de unos 300 metros de longitud, que partiendo de la calle Real siga por la calle Martel, pasando por bajo del paso superior en las líneas férreas construido por la Junta de Obras del Puerto.

Movimiento de buques en el puerto de Tarragona durante el año 1911.

Según los datos publicados en el Anuario de Pesca y estadístico de la Marina Mercante, documento oficial redactado por el Ministerio de Marina, el movimiento de buques en el puerto de Tarragona durante el año 1911, fué el que se expresa en el siguiente estado:

Entradas de buques nacionales y extranjeros: De vapor, 834; toneladas, 745.052.

De vela, 160; toneladas, 10.693.

Total entradas de buques; 994.

Salidas de buques nacionales y extranjeros: De vapor, 829; toneladas, 736.212.

De vela, 162; toneladas, 10.691.

Total salidas de buques; 991.

El número de buques que expresa el estado anterior no incluye los del guerra que frecuentan el puerto de Tarragona; ni se cuentan tampoco los 67 buques mercantes que de arribada forzosa llegaron a dicho puerto; el que abandonaron una vez pasadas las circunstancias que motivaron la arribada forzosa, sin descargar en aquel puerto mercancía alguna.

De las 755.745 toneladas descargadas, fueron conducidas a Reus por ferrocarril 37.787,25.

De las 746.908 toneladas embarcadas en el puerto de Tarragona, procedían de Reus, por la línea férrea 194,20.

Transporte por ferrocarril de mercancías entre Reus y Tarragona y vice-versa.

El transporte de mercancías entre Reus y Tarragona y vice-versa, que por el ferrocarril tiene lugar en la actualidad, puede decirse que se concreta exclusivamente al que procede del entre el puerto de Tarragona y Reus, y entre Reus y dicho puerto.

Este tráfico es, según resulta del anterior estado, el siguiente:

Entre el puerto de Tarragona y Reus: toneladas, 37.787,25.

Entre Reus y el puerto de Tarragona: toneladas, 194,20.

Total toneladas, 37.981,45.

Transporte por ferrocarril de viajeros entre Reus y Tarragona y vice-versa.

Por lo que respecta al número de viajeros de las tres clases que circulan entre Reus y Tarragona durante el año 1909, según la estadística oficial, fué de 128.450.

Transporte por carretera de mercancías entre Reus y Tarragona y vice-versa.

El transporte de mercancías que tuvo lugar por la carretera en el año 1912, fué, según estadísticas oficiales, el que se expresa a continuación:

De Tarragona a Reus: Toneladas, 21.914.

De Reus a Tarragona: Toneladas, 18.453.

De puntos intermedios a Tarragona: Toneladas, 700.

Total toneladas, 41.067.

Transporte por carretera de viajeros entre Reus y Tarragona y vice-versa.

En el expresado año de 1912, el número de viajeros que transitaron entre Reus y Tarragona y vice-versa, por la carretera, fué el que se expresa a continuación:

Viajeros a pie: 26.824.

Viajeros a caballo: 4.232.

Viajeros en coche ó automóvil: 13.830.

Total: 44.936.

Al expresado total corresponde un término medio de 123 viajeros por día, ó lo que es lo mismo, 62 entre Reus y Tarragona y 61 entre Tarragona y Reus.

## PLAN FINANCIERO

Como ya hemos dicho, el primer asunto que desarrollará la nueva entidad, será el de la construcción del tranvía de Tarragona a Reus, base de cuanto pueda construir después.

Para ello cuenta la Compañía con el apoyo de serios é importantes grupos financieros que tienen su representación en su Consejo de Administración. La nueva Compañía tiene por lo tanto asegurado cuanto capital sea necesario, no tan sólo para la construcción de su primera línea, si que también para llevar a feliz término todo el vasto programa de red tranviaria en la provincia de Tarragona, programa que representará desembolsos por valor de siete ó ocho millones de pesetas.

Se proponen los elementos directores de la Compañía, que el capital acciones, además de percibir los intereses que corresponden a los beneficios que anualmente vaya realizando la Sociedad explotadora, sea íntegramente reintegrado a los tenedores de ellas, al cabo de un determinado número de años con cuyo objeto de los beneficios de la Sociedad se reservará anualmente la cantidad necesaria para que impuesta en un Banco de reconocido crédito a interés simple del 3 por 100 anual con acumulación de intereses al capital por un periodo de diez años, se obtenga antes de un plazo de sesenta años el total reintegro por su valor nominal de las 2.000 acciones que constituye el capital social canjeándolas por acciones de dividendo y ello aunque la Sociedad acordara la emisión de obligaciones.

Beneficios probables que realizará la Sociedad.

¿Cuál puede ser la importancia de éstos? Basándonos en datos auténticamente oficiales y en hipótesis muy prudentes, resultado de observaciones y acertadas aplicaciones de estos datos, podemos esperar que el rendimiento que podrá tener cada acción de 500 pesetas de valor nominal, no ha de ser inferior al de un 10 por ciento (diez por ciento) y ello apoyándonos tan sólo en el rendimiento líquido anual que pueda producir la explotación del primero de los asuntos que realice la Compañía ó sea el tranvía de Tarragona a Reus.

15 Noviembre 1913.

Para regalos de NAVIDAD, AÑO NUEVO y REYES encontrará V. en esta casa objetos de mucho gusto y á precios verdaderamente excepcionales He recibido los últimos modelos en Relojes Pulsera, Bolsos de Plata, Sortijas, Pendientes, Medallas, etc., etc. Puedo ofrecer los Cubiertos de Plata de Ley de 3 onzas á Ptas. 14, de 3 onzas y media á Ptas. 16 y de 2 onzas muy fuertes á Ptas. 18

**CADENAS ORO DE LEY A 5 PESETAS EL GRAMO**

Reparación, reforma y construcción de toda clase de Joyas.—RELOJES de todas clases, todos precios, todos sistemas.

Mis recientes contratos con las más importantes Fábricas de Joyería y Relojería, me permiten vender á precios mucho más económicos que ninguna otra casa.

**CRÓNICA PARISIÉN**

**El héroe del día**

**El boxeador Carpentier**

Más de dos mil personas se apinaban ayer tarde ante un «cine» de los «boulevards», fijos los ojos en la puerta como esperando á alguien.

«¿Quién era alguien?... ¿Quién ha de ser sino el grande, el incommensurable, el pío, felice y triunfador Carpentier, á quien sigue á todas partes la «democracia consciente y anaranjada»?

«Después de haber volado á pasar por otro punto del boulevard Montmartre y ante la terraza de un «café» se apretujaba una turba, que contemplaba extática al rey de los puñetazos, «sentado con varios amigos y admiradores en torno de una mesita». El héroe estaba tomando «el capero».

«Este capero no es de labranza, es el vermouth, ó el bitter, ó el aniseto».

«Carpentier, el ilustre, el glorioso Carpentier, estaba allí tomando el aperitivo, como un simple mortal, mientras la turba de paguatos tomaba el fresco con la boca abierta».

«Evidentemente, el ver tomar el «ajeno» á Carpentier es un espectáculo muy á propósito para entusiasmar al pueblo más «espiritual» del mundo. Y aún habla de los toreros».

«Una damisela muy peripuesta trataba en vano, valiéndose de los codos como de cuñas, de abrirse paso por entre la compacta multitud».

«¿Qué hay aquí? ¿Qué ocurre, qué pasa? preguntaba con ansiedad, empujándose y dando codazos á diestra y siniestra».

«Yo le respondí á bulito:—Es el doctor Roux, que está ahí rechazando una copa».

«¿El doctor Roux?... Y, ¿quién es el doctor Roux? ¿Connaiss pas?»

«Pero, ¿usted no conoce al doctor Roux?»

«Pues si es uno de los sabios de más fama. Es el que ha descubierto el suero contra la coqueluche».

«La damisela se encogió de hombros».

«En seguida, con un mohín de desprecio exclamó:—Y, ¿por qué á este tipejo se pisotean todos estos idiotas? ¡Mala coqueluche los!».

«Sin dejarla acabar su imprecación, me creí obligado á decirle la verdad».

«No es Carpentier».

«¿Carpentier? ¿El que ha tumbado en Londres á «Bombardier» Wells? Pero, ¿de veras es Carpentier?»

«De veras!».

«¡Oh, yo tengo que verlo, tengo que verlo!».

«Y afilando los codos y desplegando una energía terrible, en un instante se colocó en primera fila para contemplar á su «héroe del día», héroe que me pareció algo bizco, tal vez de dos mojoncitos que le administró Klaus hará cosa de un año».

**Echauri.**

**SECCION JUDICIAL**

**Cédula de emplazamiento**

En virtud de lo dispuesto por el señor Juez de primera instancia de esta Ciudad y su Partido, en providencia de veinte de Septiembre último, dictada en el incidente de pobreza promovido por D. Emilio Cuitat Marsal para litigar en autos de interdicción con D. José Sala Foraster; por la presente se emplaza á dicho D. José Sala Foraster, cuyo domicilio se ignora, para que dentro del plazo improrrogable de nueve días contaderos desde la publicación de la presente cédula en el «Boletín Oficial» de la Provincia, comparezca y conteste la demanda de pobreza de don

Emilio Cuitat, de la que obra copia en Secretaría á su disposición; bajo apercibimiento si no lo verificara, de sustanciarse el incidente solo con el Sr. Liquidador del Partido.

Reus veinte y dos de Diciembre de mil novecientos trece.—El Secretario, *Bienvenido Pasco*.

**SECCION OFICIAL**

**REGISTRO CIVIL**

del día 24 de Diciembre de 1913

**Nacimientos**

José Roig Boqué.—Abdón Bofarull Baldrich.

**Matrimonios**

Ninguno.

**Defunciones**

Madrona Martí Blay, 82 años, Galera 24.—José Nogués Margenat, 85 años, San Casimiro, 3.—Antonio Panas Torrell, 78 años, Hermanitas Pobres.—Francisco Roca Valvany, 78 años, San José baja 8.—Gertrudis Torrell Barberá, 82 años, Pi y Margall, 49.—Emilio Espinós Huguet, 45 años, Caastelar 73.

**Cámara Oficial de la Propiedad Urbana de Reus**

Por acuerdo de la Junta Directiva, teniendo en cuenta lo dispuesto en el artículo 25 del Reglamento, esta Cámara celebrará Asamblea general ordinaria el día 30 del corriente, á las 7 menos cuarto, en el domicilio social, Arrabal de Nicolás Salmerón, núm. 10, piso 1.º, para la discusión y aprobación, si procede, de la Memoria, balances, cuentas generales del actual ejercicio, presupuestos que han de regir en el próximo y para la renovación de cargos.

Las cuentas generales de que se ha hecho mérito, con sus justificantes, estarán de manifiesto en Secretaría todos los días á contar del de la fecha, de 12 á 1 de la mañana, á los efectos de lo prevenido en el artículo 38 del citado Reglamento.

Lo que se anuncia por medio del presente para que llegue á general conocimiento de los señores asociados, sin perjuicio de la citación que se hará por medio de papeletas.

Reus 20 de Diciembre de 1913.—El Presidente, *Antonio Cañisá*.—El Secretario general, *Enrique Sotorra*.

**INSTITUTO PEDRO MATA**

Se avisa á los tenedores de obligaciones de esta Sociedad, que durante los días del 15 al 30 del corriente mes, de 9 á 12, se pagarán en la Caja del Banco de Reus de Descuentos y Préstamos los cupones número 20 de la emisión de 1904 y número 15 de la emisión de 1906.

Asimismo se pagará en el sitio y hora indicados el cupón número 1 de la emisión de 1913; pero las señores subscritores de obligaciones de esta emisión deberán retirar previamente de la Administración de la Sociedad, Arrabal alto de Jesús, 40, pral., de 9 á 12, los respectivos cupones que serán entregados á los que justifiquen haber pagado el primer dividendo pasivo mediante la presentación del correspondiente recibo.

Reus 13 de Diciembre de 1913.—Por A. del C. de A., El Administrador.

**Electra Reusense S. A.**

Se avisa á los tenedores de Obligaciones de la Electra Reusense, que el día 31 del corriente á las 11 de su mañana, en las oficinas de dicha Sociedad calle San Celestino números 5 y 7, se efectuará ante notario el sorteo de las diez y ocho obligaciones que corresponden amortizar de la emisión del 6 de Mayo de 1910 se-

gún escritura n.º 279 otorgada ante el notario D Pedro Rull y Trilla.

Reus 23 Diciembre de 1913.—El Director, *Juan Abelló*.

**Cámara Agrícola de Reus y su Comarca**

Se convoca á los señores socios, á la Asamblea general ordinaria que tendrá lugar en el local social, el día 26 del corriente á las seis de la tarde para la aprobación de cuentas, y renovación de cargos de la Junta Directiva.

Reus 23 de Diciembre 1913.—El Presidente.

Nota.—Las cuentas con sus comprobantes están expuestas en la Secretaría de la Sociedad.

**CENTRO DE LECTURA**

Se convoca á los señores socios á la reunión general ordinaria que para la discusión y aprobación de las cuentas del corriente año y presupuestos generales del próximo, se celebrará el día 26 del actual, á las diez de la mañana, en virtud de lo que previene el artículo 32 del vigente Reglamento.

Reus 12 Diciembre 1913.—P. A. de la J. D.—El Secretario de turno, *P. A. Sabé*.

**SECCION RELIGIOSA**

SANTOS DE HOY.—La Natividad de Ntro. Sr. Jesucristo, San Pedro Nolasco. Santuario de Ntra. Sra. de Misericordia

Mañana fiesta de San Esteban, á las 11 y media, Misa rezada y á las 3 y media de la tarde las devotas asociadas dedican á su excelsa Patrona un solemne Rosario á toda orquesta con explicación de Misterios á cargo del reverendo D. José Martorell, finalizando con besamanos á la Santísima Virgen.

SANTOS DE MAÑANA.—Santos Esteban y Dionisio.

**CRÓNICA**

Después de una dilatada enfermedad entregó ayer su alma al Todopoderoso, habiendo recibido los Auxilios Espirituales, y la bendición apostólica, nuestro estimado amigo don Emilio Espinós Huguet, ex concejal conservador, propietario de los importantes talleres «Pirotecnica Espinós» de renombre universal.

La enfermedad que desde hace tiempo minaba la existencia de don Emilio redujo últimamente á la impotencia la corpulenta persona segando su vida en pocos días, dejando transidos de dolor á los miembros de la familia que vieron alejarse para siempre al queridísimo ser.

DIARIO DE REUS se asocia á la muerte de su amigo sincero.

Esta mañana á las once menos cuarto se efectuará el entierro conforme detallamos en la escuela que publicamos en tercera plana.

Trasladamos á la viuda, hijos y demás apreciable familia en el dolor que les embarga.

La empresa del Teatro Fortuny ha contratado al barítono Manuel Santella, el cual hará su debut mañana, por la noche con la opereta «El Conde de Luxemburgo».

Debido á reparaciones que se efectúan en las cañerías generales de la ciudad, para el abastecimiento de aguas, ayer dejaron de manar buen número de fuentes públicas interrumpiéndose también parte del servicio particular.

En la madrugada de ayer se declaró un incendio en la fábrica de papeles para tapa de don Juan Sanjuán

Plaza del Castillo y calle de la Mar, núm. 7.

El fuego se inició en el segundo piso, donde había almacenada una importante cantidad de mercadería, á causa de las presentes fiestas.

A la señal de alarma, dada por los serenos y vigilantes, acudieron los vecinos, especialmente los trabajadores de la fábrica y los de la casa del señor Nicolás Mestre, quienes con gran exposición trabajaron incansables debiendo á ello el que el fuego se localizase en el referido piso, evitándose su propagación á los edificios inmediatos.

Entre los vecinos que trabajaron presurosos se cuentan el médico señor Roig, concejal Sr. Barberá, el Sr. Arquitecto municipal y el delineante señor Ferrer y otros.

También acudieron rápidamente los bomberos que cooperaron de un modo eficaz á la extinción del incendio, que quedó sofocado á las cinco de la madrugada.

Las pérdidas son de consideración; la fábrica estaba asegurada. El Sr. Sanjuán nos encarga demos las más expresivas gracias en su nombre á cuantos han contribuido á la extinción del incendio.

Hay una rasonada de la boca Crema Parisiën. Ptas. 150 tubo.

Para hoy anuncia la compañía que actúa en el Teatro Fortuny las siguientes funciones:

Por la tarde, en sección sencilla, «El dúo de la Africanas». A las seis, doble, la zarzuela en dos actos «La moza de Mulas».

Noche, quinta función de abono, las obras «La alegría de la huerta», «El Principe Casto» y «Alma de Dios».

Hay que repetir hasta la saciedad para que todo el mundo se entere que la «Piperazina Dr. Grau» es el más seguro de los remedios contra el artritismo, reuma, gota, ciática, arañillas, mal de piedra, cólicos nefríticos, neuralgias, etc.

Las Compañías de ferrocarriles han sometido á la aprobación del Ministerio de Fomento, los siguientes proyectos de tarifas de transportes.

Compañía de los caminos de hierro del Norte.—Tarifa temporal de gran velocidad valedera por tres meses, para el transporte de frutas, hortalizas y legumbres frescas. Primera adición á la tarifa especial de pequeña velocidad número 5, incluyendo en ella los transportes de azúcar con y sin condición de cargamento.

Compañía de los ferrocarriles de M. Z. A.—Tarifa especial número 6 de pequeña velocidad, para el transporte de vinos, por vagones completos, que hayan de ser objeto de manipulación y escalonamiento antes de llegar á su destino.

Compañía de los caminos de hierro del Norte y de los ferrocarriles de M. Z. A.—Tarifa especial de pequeña velocidad número 116, para transportes de aceites, grasas y sus derivados.

Compañía caminos de hierro Nordeste de España.—Tarifa de transbordo en Martorell (empalme) para los transportes combinados.

Compañías de los caminos de hierros del Norte, ferrocarriles de Madrid á Cáceres y Portugal y del Oeste de España, de Medina del Campo á Zamora y de Orense á Vigo.—Modificación de la tarifa especial núm. 102 de pequeña velocidad para el transporte de cereales, harinas, semillas, legumbres secas, etc., comprendidas expresamente en la clasificación.

Mucha es la demanda de localida-

dades para las funciones que dará hoy y mañana en el teatro del «Centro de Lectura» la compañía que dirige el señor Mercader. Bien es verdad que el programa no puede ser más sugestivo, pues por la tarde en sección vermouth, anuncian «La tornada del fugit», y «La Baidirona», y por la noche «Don Gonzalo ó el orgull del gech», y la marina «Gent de platja».

Para mañana la empresa ha combinado un buen programa. Por la tarde se representará la comedia en 3 actos, «La Dida», y por la noche la obra en 3 actos «La casa tranquila» y la en 2 actos «Morirse á tres días fecha».

En el rápido de anteanoche regresó de la corte el señor Gobernador civil Sr. Tudela, habiéndose trasladado á la vecina capital, desde Reus, en el automóvil de nuestro distinguido amigo D. José M. Iglesias.

Guano Espinós marca Sant Jordi

Es el mejor de los laxantes Grains de Vais de acción suave y eficaz. Dosis uno ó dos granos al cenar.

En los espaciosos salones de la señorial casa de Bofarull donde tiene establecido su local social «El Olimpo» se celebrará esta noche el primer baile de obsequio á las señoritas concurrentes. Atendido el entusiasmo que se observa en el elemento joven de la referida Sociedad, no es aventurado predecir que, con tal motivo, dichos salones se verán en extremo concurridos correspondiendo galantemente á los desvelos de la comisión organizadora que no ha regateado sacrificio alguno para que la referida fiesta constituya uno de los mejores éxitos, entre los muchos que ha alcanzado ya la mencionada Sociedad desde su antigua fundación.

De una boca sucia y mal cuidada no pueden salir palabras de ternura que enamoren, ni sonrisas galantes ni nada, en fin, que sea agradable á los sentidos. ¿Qué importante es la higiene de la boca! El Licor del Polo es su talismán más precioso.

De Real orden se ha dispuesto que todos los maestros de las escuelas nacionales remitan, antes de 21 de enero próximo, á la dirección general de primera enseñanza por conducto de las inspecciones, un cuadro estadístico de la escuela, según el modelo que acompaña á dicha disposición en la «Gaceta» del 20 del actual.

Compre venta de fincas.—Préstamos hipotecarios. JUAN SOCIAS, Calle Santa Ana, 19, 3.º Reus.

Son las mejores aguas alcalinas Vichy Hospital (estómago), Vichy Celestins (riñones), Vichy Grande Grille (higado).

**GRAN OCASION**

LA CASA ENRIQUE OLIVA LLOYERA, 15. Lliquida sus existencias en muebles y objetos artísticos.

El Doctor BOSCH DEBLAY, especialista en las enfermedades de la garganta, nariz y oído, HA TRASLADADO su consultorio que tenía establecido en la calle Mayor n.º 12, á la Plaza de la Constitución entrada por la calle de Güell y Mercader de esta ciudad, en donde continuará visitando todos los lunes, de 9 á 1 y de 3 á 6. En Barcelona: Claris 35, principal.

Cura el estómago el Elixir Saiz de Carlos.

**PARA COMBATIR LA TOS** No hay específico que supere a los renombrados **CONFITES CARPA**

**PROBARLOS ES ADOPTARLOS**

Frasco 1'50 ptas. en la FARMACIA CARPA, Plaza Prim

**BUÑOLERIA LA CUBANA**

INSTALADA EN LA PLAZA DEL REY DE ESTA CIUDAD

El dueño de este acreditado establecimiento, uno de los que goza de buen renombre, se complace en ofrecer al público los artículos que a continuación se expresan:

**CLASES ESPECIALES:** De viento a 1'50 ptas.—De yema a 1 id.—Ampurdanesas a 1'25 id.—Mallorquinas a 1 id.—Toribios a 1 id.—Orejitas a 1 id.

**USUALES:** Valencianos a 0'70 ptas.—Madrileños a 0'70 id.—Japoneses a 0'80 id.—Churros.—Estilo Pamplonés a 0'70 id.—Estilo Cubano a 1 id.—Se hacen por encargo.

**Compañía Francesa del Gramophone** SIN esta marca

Representación y Depósito: **R. PERPINA**  
Calle Mayor, 22.—REUS.—Despacho 24, pral.

Éxito colosal de los célebres artistas **TITTA RUFFO y CARUSO** en discos Gramophone

el aparato NO es un «GRAMOPHONE»

Catálogos gratis.

Sello instantáneo **YER** | **YER** | Sello instantáneo **YER**

**EL SELLO INSTANTÁNEO YER**

Cura en 5 minutos el **DOLOR DE CABEZA** en todas partes del MUNDO y CALMA en el mismo tiempo cualquier DOLOR, por fuerte y agudo que sea. Jaquecas, Neuralgias, Cólicos, Dolor de muelas y dientes, Dolores reumáticos, etc.

**SOLO CUESTA UN REAL**

Desconfiarse de todas las imitaciones y exijase la marca registrada **Yer, Llegué y Triunfé**

Precintando la caja.

Pídase en todas las Farmacias y Droguerías del Mundo

**DIVERSIONES PUBLICAS**

**Teatro Fortany**

Gran Compañía de zarzuela y opereta dirigida por el primer actor Enrique Torrijos y el Mtro. concertador Enrique

Funciones para hoy.—Tarde, a las 4 y 1/2, «El duo de la Africana», a las seis, la zarzuela en dos actos «La moza de Mulas».—Noche, a las 9 y 1/2, las zarzuelas «La alegría de la huerta», «El Príncipe Casto» y «Alma de Dios».

**Teatro del Centro de Lectura**

Gran Compañía cómica dramática dirigida por el primer actor D. Fabián Mercader.

Funciones para hoy.—Tarde a las 6 y media las obras en un acto «La torrada del fufijit» y «La Baldirona».—Noche a las 9 y media, la comedia en 3 actos, «Don Gonzalo ó l' orgull del

gech y la marina en 1 acto, «Gent de platja».

**Kursaal de Reus**

Grandes sesiones de cinematógrafo para hoy.

Éxito del dueto á transformación «Les Raguni».

**Sala-Reus**

Sesiones de cinematógrafo todos los jueves, sábados, domingos y demás días festivos.

**Préstamo** Se desean tomar 250 pesetas á buen interés, respondiendo como garantía el sueldo de un empleado del Estado, inamovible, y los muebles de una casa cuyo valor es mucho mayor. Si hay quien acepte la proposición, deje las señas de su domicilio en esta imprenta.

**COLONO**

Se tomará en arriendo una finca ó bien como parceros. Familia de buena conducta. Informes en esta imprenta.

**Maquinas de escribir**

**«OLIVER» y «SENTA»**

Representación y Depósito Camino de Aleixar, 10, 1.º.—REUS.

La máquina «Oliver» además de sus muchos adelantos posee 12 caracteres más que las otras máquinas; garantía 3 años.

La máquina «Senta» es la más elegante, la más sencilla y la más económica; garantía 3 años.

Papel carbón, cintas y toda clase de accesorios.

**Ventas al contado y á plazos**

**Casa con huerto** para vender, informará el construísta de obras D. Ramón López, calle del Sol, 19-1.

**Motor** á gas de 2 caballos y bomba, para vender, e n junto ó por separado. Razón en esta imprenta.

Imp. Celestino Ferrando.—Reus.

**LA PERLA**

**GRANDES EXISTENCIAS de Joyería, platería y Relojería**

Calle de Montepols, 31.—REUS

Esta casa tiene el gusto de poner en conocimiento de su numerosa clientela y al público en general, que á fin de poder servir mejor en el ramo de composturas, ha contratado á un oficial procedente de la Escuela de Relojería de Suiza.

— Garantiza las composturas y se entregan al mismo día —

**SULFATO DE AMONIACO**

**NITRATO DE SOSA**

Importación directa de Chile á Barcelona

**SULFATO DE COBRE**

**SUPERFOSFATO DE CAL**

**JOSÉ SANTANA SOLER, Representante**

CANUDA, 2, 2.º 1.ª.—BARCELONA

**TEINTURERIE «FRANÇAISE»**

DE **E. BADAROUX.** BARCELONA

CASA EN SU RAMO LA MAS IMPORTANTE DE ESPAÑA

**10 ESTABLECIMIENTOS EN BARCELONA**

Casa única en España utilizando maquinaria privilegiada extranjera para sus Lavados en seco; sin competencia posible.

**NEGROS para LUTOS. COLORES FINOS** á la muestra

Trabajos esmerados en prendas delicadas, sedas, gasas, pieles y guantes

**PLANCHADO FRANCÉS** para cuellos y puños.

Sección especial de la «Teinturerie Française»

Único representante en Reus: **POMPEYO PEDROL**

VILLA DE PARIS.—MERCEPIA Y NOVEDADES.—MAYOR, N.º 5

**CONSULTORIO MÉDICO**

DE **LORENZO MARCH**

MEDICINA Y CIRUGIA

Visita de 11 á 1.—PLAZA DE PRIM, 6, 2.º 1.ª.—REUS

**CONSULTORIO MEDICO QUIRÚRGICO**

DE **JAIME ORIOL TORRENTS**

ESPECIALIDAD EN ENFERMEDADES DE LA INFANCIA Y DEL ESTOMAGO

ENFERMEDADES DE LA PIEL Y SECRETAS

Consta de 9 á 1 y de 3 á 5 (económica de 7 á 8)

Arrabal alto de Jesus, num. 30, pral.—REUS

Esta leche que es ordeñada sólo las de mejores vacas es homogenizada y esterilizada por medio de un procedimiento de toda seguridad, bajo la inspección de las primeras autoridades científicas. Es absolutamente pura y la única que contiene toda su nata. Es completamente libre de gérmenes morbidos de fermentación, conservando su buen sabor en todos los climas, aunque sea guardada tiempo indefinido.

**LA MAS RECOMENDABLE PARA ENFERMOS Y NIÑOS**

De venta en droguerías y establecimientos de comestibles

**LECHE CONDENSADA MARCA LEON**

LA MARCA SIN RIVAL

Milch-Misch-Exportgesellschaft Bosch & Co. mb. H. Waren in Mecklenburg.

**D. Emilio Espinós y Huguet**

**HA FALLECIDO EN SU CASA DE CAMPO**

**HABIENDO RECIBIDO LOS AUXILIOS ESPIRITUALES Y LA BENDICIÓN APOSTÓLICA**

**(E. P. D.)**

Su afligida esposa Gertrudis Sotorra y Caillá, hijos Juan Bta., Enriqueta, Emilio y Josefá, hermanos políticos José Borrás Pedret, Concha y Enrique Sotorra, sobrinos, primos y demás parientes, al participar á sus amigos y conocidos tan sensible pérdida, les ruegan le tengan presente en sus oraciones y se sirvan acudir hoy jueves, á las 11 menos cuarto, en su domicilio, calle Castelar, núm. 73, para acompañar el cadáver á la Parroquial Iglesia de San Pedro y de allí á la Plaza de Cataluña, donde se despedirá el duelo.

Los funerales para el eterno descanso del alma del finado se celebrarán el próximo sábado, á las 10, en la propia Parroquia.

Reus 25 de Diciembre de 1913.

# FARMACIA PUNYED LLOBERAS

Importación directa de Bergen (Noruega) del aceite puro de  
: **Higado de Bacalao incongelable** :  
Garantido a 2'50 Ptas. litro  
Teléfono 165.—Calles Llovera (Padre), 47 y 49 y Cervantes, 40

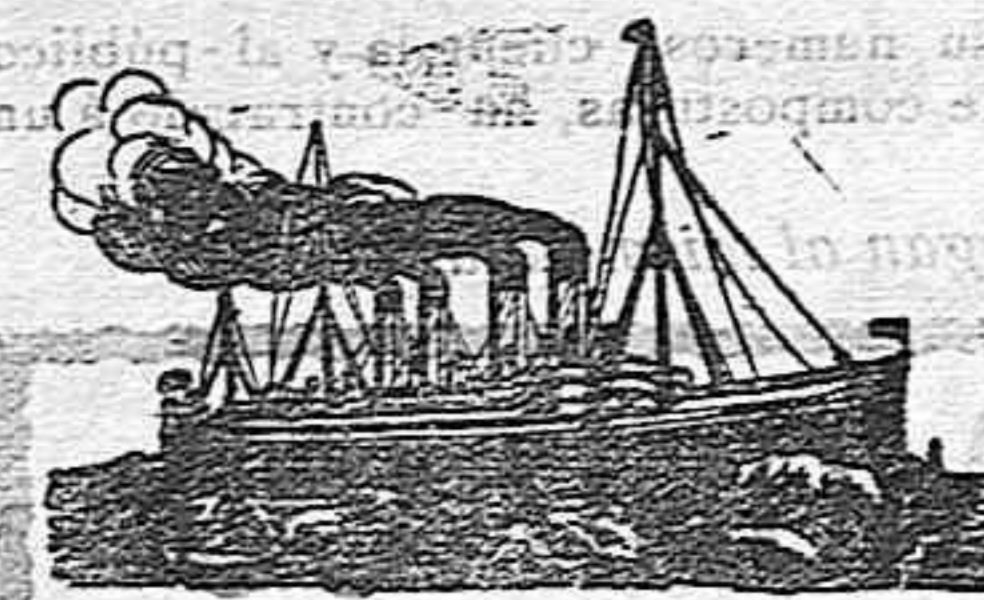

## SERVICIOS DE LA COMPANIA TRASATLANTICA

### Línea de Buenos Aires

El día 4 de Enero saldrá de Barcelona, el 5 de Málaga y el 7 de Cádiz, el vapor

### Reina Victoria Eugenia

directamente para Santa Cruz de Tenerife, Montevideo y Buenos Aires.

### Línea de New-York, Cuba y Méjico (Servicio del Mediterráneo)

El día 25 de Diciembre saldrá de Barcelona, el 26 de Valencia el 28 de Málaga y el 30 de Cádiz, el vapor

### Antonio López

directamente para New-York, Habana y Veracruz.

### Línea de Cuba y Méjico (Servicio del Norte de España)

El día 16 de Diciembre saldrá de Santander, y el 21 de Coruña el vapor

### Alfonso XIII

directamente para Habana, Veracruz y Tampico. Admite pasaje y carga para Costa Firme y Pacífico con trasbordo en Habana al vapor de la línea de Venezuela-Colombia.

### Línea de Venezuela-Colombia

El día 10 de Enero saldrá de Barcelona, el 11 de Valencia, el 13 de Málaga y el 5 de Cádiz, el vapor

### Montevideo

directamente para Las Palmas, Santa Cruz de Tenerife, Santa Cruz de la Palma, Puerto Rico, Puerto Plata, Habana, Puerto Limón, Colón de donde salen los vapores el 12 de cada mes para Sabanailla, Curaçao, Puerto Cabello y La Guayra, etc. Se admite pasaje y carga para Veracruz y Tampico con trasbordo en Habana. Combina por el ferrocarril de Panamá con las compañías de navegación del Pacífico, para cuyos puertos admite pasaje y carga con billetes y conocimientos directos. También carga para Maracaibo y Coro, con trasbordo en Curaçao y para Guayana, Caripano y Trinidad con trasbordo en Puerto Cabello.

### Línea de Filipinas

El día 7 Enero saldrá de Barcelona habiendo hecho las escalas intermedias, el vapor

### Fernando Póo

directamente para Génova, Port-Said, Suez, Colombo, Singapore, Mo-ilo a Manila, sirviendo por trasbordo los puertos de la Costa Oriental de África, de la India, Java, Sumatra, China, Japón y Australia.

### Línea de Canarias Fernando Póo

El día 2 de Enero saldrá de Barcelona el 3 de Valencia, el 4 de Alicante y el 7 de Cádiz, el vapor

### Ciudad de Cádiz

con escala en Valencia y Alicante, el 7 de Cádiz, directamente para Tánger, Casablanca, Mazagán, Las Palmas, Santa Cruz de Tenerife, Santa Cruz de la Palma, demás escalas intermedias y Fernando Póo.

Regreso de Fernando Póo el 2, haciendo las escalas de Canarias y de la Península indicadas en el viaje de ida.

Estos vapores admiten carga en las condiciones más favorables, y pasajeros, a quienes la Compañía da alojamiento muy cómodo y trato esmerado, como ha acreditado en su dilatado servicio. Rebajas a familias. Precios convencionales por camarotes de lujo. Rebajas por pasajes de ida y vuelta. También se admite carga y se expiden pasajes para todos los puertos del mundo, servidos por líneas regulares. La empresa puede asegurar las mercancías que se embarquen en sus buques.

**AVISOS IMPORTANTES:** Rebajas en los fletes de exportación.—La Compañía hace rebajas de 30 0/0 en los fletes de determinados artículos, de acuerdo con las vigentes disposiciones para el servicio de Comunicaciones Marítimas.

Para este servicio rigen rebajas especiales en pasajes de ida y vuelta y también precios convencionales para camarotes de lujo.

Agentes en Barcelona, Ripol y C<sup>a</sup>.

Agente en Reus, Luis de Pedro, Plaza de Prim, 3.

Expende billetes directos para Buenos Aires, Cuba y demás líneas

SOCIETAT D'EXPEDICIONS DE TRANSPORTS MARÍTIMS I AERIS

Línea de Buenos Aires

Saldrá de Barcelona el día 21 de Diciembre directamente para Buenos Aires, el magnífico y rápido vapor francés

### VALDIVIA

admitiendo carga y pasaje.

Consignatarios en Barcelona: Ripol y C<sup>a</sup>; Gran Vía Layetana, 5, bajos.—Barcelona.

Este anuncio está aprobado por la Junta Local de Emigración de Barcelona

## Emulsión Marfil al Guayacol

de Aceite puro de Higado de Bacalao con hipofosfitos de cal, de sosa y guayacol

Premiada en las Exposiciones de Alejandria y del Tibidabo de Barcelona, con el Gran Premio y Medalla de Oro

Los innumerables certificados de médicos eminentes que aconsejan el uso de la Emulsión Marfil al Guayacol, y los MILES DE ENFERMOS que HAN CONSEGUIDO SU CURACION con el uso de este medicamento, son la mejor garantía que pueden desear los que tengan necesidad de combatir el E-CROFILISMO, RAQUITISMO, BRONQUITIS CRONICAS, TOSES rebeldes y DEBILIDAD GENERAL. LA EMULSION MARFIL AL GUAYACOL, engorda y fortalece a los niños, desarrollando su sistema óseo. Es el mejor reconstituyente en las convalecencias, y estimula poderosamente el apetito.

Depósito Central Laboratorio químico farmacéutico de F. DEL RIO GUERRERO, Sucesor de M. González Marfil, MALAGA. De venta en todas las farmacias de España y América. (Analizada y aprobada por el Departamento Nacional de Higiene de Buenos Aires (Rep. Argentina).

## Cajas de embalaje, para vender

## LÍNEA PINILLOS

### Servicio al Brasil-Plata

VIAJES RÁPIDOS Y DIRECTO CON SALIDAS FIJAS CADA 22 DIAS

Para Santos, Montevideo y Buenos Aires

### SALIDAS DE BARCELONA

Barcelona 13 Diciembre Valbanera 23 Enero  
Infanta Isabel 40 Enero Cádiz 3 Febrero

### Servicios quincenal a las Antillas y Estados Unidos

Catalina, 20 Diciembre Para Puerto Rico, Mayaguez, Ponce, Habana, Matanzas y Santiago de Cuba y Cienfuegos.

Admiten además carga y pasajeros para Canarias y New-Orleans y carga con conocimiento directo para los puertos de Sagua, Ceiba, Nuevitas, Puerto Padre, Gibara, Banes y Nipe, con trasbordo en la Habana y para Guantánamo, Manzanillo y Baracoa, con trasbordo en Santiago de Cuba.

La carga se recibe en el tinglado de la Compañía empuje de las Baleares. Prestan este servicio magníficos vapores de gran marcha, con espaciosas camarotes de 1.ª y 2.ª clase sobre cubierta. Camarotes de lujo y de preferencia. El pasaje de 3.ª se aloja en amplios departamentos. Alumbrado eléctrico.

Para fletes, pasajes y demás informes, dirigirse a su consignatario en Barcelona, Ró mulo Bosch y Alsina.—Plaza Antonio López, 54, principal.

## TARIFA

para la inserción de anuncios en este periódico desde 1.º Julio de 1913

### PRECIOS MENSUALES

A. 1.ª pág.	A segunda ó tercera pagina				A. 4.ª pág.
A 4 pesetas por cada espacio de 7 X 5 cms. que ocupe.	A una columna	A dos columnas	A tres columnas	A cinco columnas	A 2 pesetas por cada espacio de 7 X 5 cms. que ocupe.
Hasta 3 cms. de altura.	2'50	3'75	5'00	7'50	
De 3 a 5 cms. de altura.	3'50	5'25	7'00	10'50	
Por cada ctm. más. . .	0'50	0'75	1'00	1'50	

Los Remitidos, anuncios de crónica, de sección oficial, etc., etc., que se publiquen por un número reducido de inserciones pagarán 25 céntimos para la primera inserción y 10 céntimos para cada inserción en los sucesivos. Cuando lleguen a publicar una ó más pagarán 10 céntimos por línea ó inserción.

NOTA: Todo anuncio además de su importe, según esta tarifa, devengará el Timbre, a razón de 10 céntimos por inserción.

## SOBRE-MONEDERO

PARA CIRCULACION POR CORREO DE VALORES EN METALICO

### SERVICIO POSTAL OFICIAL

creado por Real Decreto de 30 de Noviembre de 1899

El Sobre monedero circula entre todos los pueblos de la Península, Islas Baleares, Canarias y costa de Africa, y donde no haya Administración de Correo están obligados a admitirle a la circulación los carteros y postones rurales.

El SOBRE MONEDERO es el medio más cómodo, sencillo y seguro para remitir dinero por correo, certificado, desde 5 céntimos hasta 50 pesetas, en cualquier clase de moneda y en toda clase de fracciones.

Con el Sobre monedero se evita al público las molestias de todos los sistemas de giro; no es necesario el requisito de conocimiento y se entrega por el cartero en el domicilio del destinatario, aunque sea en la aldea más pequeña. Indispensable para encargos al comercio, suscripciones de periódicos, pedidos de libros, pensiones, mesadas, etcétera, etc. Único que resuelve las dificultades del giro en pequeñas cantidades. El SOBRE MONEDERO tiene la garantía del Estado que abona la cantidad declarada en caso de extravío. El SOBRE-MONEDERO se vende en los estancos, Administraciones, Estafetas de Correos y Carterías, librerías, tiendas de objetos de escritorio, etc., etc., al precio de 25 céntimos. Los pedidos de los estancos se harán a las Oficinas de la Compañía Arrendataria de Tabacos en cada provincia; los demás pedidos a las Oficinas de la Sociedad del Sobre-Monedero. Se abona un buen premio de venta. SE DESEAN REPRESENTANTES ACTIVOS PARA CAPITALAS DE PROVINCIA Y PUEBLOS IMPORTANTES.

OFICINAS: SERRANO, 16. MADRID

Las Personas que conocen las **PILDORAS DEHAUT** DE PARIS

no titubean en purgarse, cuando lo necesitan. No temen el asco ni el cansancio, porque, contra lo que sucede con los demás purgantes, este no obra bien sino cuando se toma con buenos alimentos y bebidas fortificantes, cual el vino, el café, el té. Cada cual escoge, para purgarse, la hora y la comida que mas le convienen, según sus ocupaciones. Como el cansancio que la purga ocasiona queda completamente anulado por el efecto de la buena alimentación empleada, uno se decide fácilmente a volver a empezar cuantas veces sea necesario.

## Lo que debe saber el inventor

Este folleto, reproducción de una serie de artículos publicados en la revista semanal **INDUSTRIA E INVENCIÓNES**, es una recopilación de consejos prácticos y consejos que de tener presentes el inventor que desea asegurar la propiedad de sus inventos.

Oficina de Propiedad Industrial  
Patentes, Marcas, Dibujos, Modelos, Nombres comerciales  
Director: GERONIMO BOLIBAR Ingeniero-industrial  
Ronda Universidad, 17.—BARCELONA

## FERROCARRILES

Servicio de trenes que rige desde 1.º de Julio de 1913

### DE REUS A BARCELONA

Salida 4'50 por Villanueva	Llega 9'30
por Villanueva	8'37 (m.)
6'54	9'14 (E.)
8'40	13'27 (m.)
14'13	17'48 (c.)
17'16	21'45
21'25	23'47 (R.)

### DE BARCELONA A REUS

Salida 5'26	Llega 9'21 (m.)
8'13	12'39 (R.)
9'12	12'48 (c.)
12'50	16'15 (1.1)
15'02	19'24 (m.)
19'47	22'04 (E.)

### DE REUS A FALSET Y MORA

Salida 6'50	Salida 9'12	Llega 9'58 (m.)
10'45	11'25	11'50 (R.)
13'18	14'24	14'58 (c.)
16'30	18'57	19'47 (m.)
19'46	21'11	21'48 (m.)
22'11		23'16 (E.)

### DE MORA Y FALSET A REUS

Salida 5'40	Llega 5'46 (E.)	
6'—	Salida 7'20	8'28 (m.)
7'15	9'03	10'44 (m.)
12'17	13'11	14'03 (c.)
17'—	18'45	20'28 (m.)
20'09	20'45	21'18 (R.)

### DE REUS A LÉRIDA

Salida a las 8'22 y llega a las 11'22 (correo)	
13'35	20'05 (m.)
17'59	22'03 (m.)
20'30	22'22 (m.)

### DE LÉRIDA A REUS

Salida a las 5'30 y llega a la 9'46 (m.)	
16'15	20'17 (m.)
15'—	17'58 (c.)
8'29	13'59 (m.)

### DE REUS A TARRAGONA

Salida a las 7'38 y llega a las 8'11 (m.)	
9'57	10'30 (m.)
12'35	13'07
14'08	14'45 (m.)
18'08	18'35 (c.)
20'56	21'34 (m.)

### DE TARRAGONA A REUS

Salida a las 7'35 y llega a las 8'10 (c.)	
9'00	9'35
12'29	13'06 (m.)
16'36	17'14 (m.)
19'25	20'03 (m.)

### Llegadas de Valencia a Salón

Correo a las 4'14
Mercancías a 8'53
Expres a 15'43
Mixto a 18'33

### De Saló a Valencia

Correo a las 10'00
Mercancías a 16'09
Correo a 19'16
Expres a 17'12
Mercancías a 17'05

## FERRANDO

IMPRESOR  
Arrabal de Santa Ana, 35.—REUS

### IMPRESIONES RÁPIDAS EN NEGRO Y COLORES

- Papeles de todas clases. Cartulinas.
  - Carnets fantasía y de relieve. Manifiestos.
  - Participaciones de casamiento y de bautizo.
  - Recordatorios y Esquelas de funeral.
  - Sobres. Papel de cartas. Memorandums.
  - Tarjetas visita. Facturas. Envelopes. Cheques.
  - y demás trabajos tipográficos.
- PRECIOS REDUCIDOS

### Tinta fija é inalterable superior

Esta tinta, es una de las de escribir más sólidas hasta el día conocidas, con la ventaja de que, cuanto más tiempo tiene, más firme conserva su color.  
Puede tenerse al sol, a luz, tapado é desatado el tintero é botella—envase, procurándose tan sólo la penetración en los mismos de cuerpos extraños.  
Puede mojarse el papel después de escrito sin temor a que se corra ó ensucie.  
No hay necesidad de limpiar las plumas al dejar de escribir por miedo a la oxidación.  
De venta en la imprenta de D. Celatino Ferrando.

## EMILIO ANGLÉS

Receptor de Reus, Barcelona y vice-versa  
Ofrece al público sus servicios y recibe sus encargos en Reus, en su domicilio Calle Sta. Ana núm. 28, 1.º, 2.º, en la guardiainería del sucesor de D. Miguel Ventura Plaza de Prim núm. 6, (esquina calle de Mariano Fortuny) y en la de D. José Baldrich calle de S. Juan núm. 20.  
En Barcelona, calle de Petrixol, 2 (botillería), Gignás 12, almacén y Balmar 56 portería