1917
MAYO
19
Sábado

La Libertad

EL DIARIO MAS ANTIGUO DE VITORIA

Año XXVIII
Número 8.751
Teléfono, 159
Vitoria

¿Por qué aquí no?

II.

Días atrás hemos expuesto nuestra favorable opinión á la construcción de una gran avenida al Santuario de Loyola.

A la vez razonábamos la necesidad de que no se debe echar en olvido lo que á nosotros afecta en relación con el Patrono de Alava, con el gran San Prudencio.

También esbozábamos algunas de las mejoras que podrían hacerse. Hoy vamos á concretar más nuestro pensamiento, exponiendo claramente qué es lo que se puede y debe hacer cuanto antes.

Es preciso terminar lo empezado por nuestro difunto amigo don Manuel Díaz de Arcaya en lo referente á la Basílica de Armentia, pues tratándose de una obra de verdadero mérito, no es tolerable que la dejemos tal como está; hay que descubrir todo lo artístico que encierra.

Para dar cima á este pensamiento de importancia grande para el arte y de entusiasmo para todo buen alavés, se nos ocurren dos medios, que apuntaremos, aunque en uno de ellos no tengamos confianza; pero de la eficacia del otro, no podemos dudar si en su consecución se pone un empeño sincero y se trabaja con fé.

Es la consabida suscripción, encabezada por nuestras Corporaciones provincial y municipal, el medio del que no esperamos nada práctico ni eficaz. Todos sabemos lo que son y lo que al fin significan esas suscripciones.

El otro medio es conseguir de los poderes públicos la declaración de *monumento nacional*, y entonces sería el Estado quien subviniera, quizá con esplendidez, á todos los gastos que la obra artística llevara consigo.

Para esto se precisa que las autoridades lo pidan, en forma, al Gobierno, y que todos aportemos nuestro granito de entusiasmo, apoyando la petición que se haga, para que los diputados y senadores por la provincia gestionen en la Corte cuanto sea preciso, y de esta manera veremos convertida en realidad una aspiración tan hermosa.

Conseguido esto, hay que pensar en la adquisición de la casa en que nació San Prudencio y en la construcción de una avenida que, desde la capital al pueblo de Armentia, dé fácil y amplio acceso.

La guerra mundial

ESPAÑA Y LOS SUBMARINOS

Ignoramos si nuestro Peral, al concebir su submarino, calculó el verdadero alcance de esa arma terrible. Lo que de seguro no sospechó fué el inmenso poder que había de llegar á alcanzar, ni que resultaran los más entusiastas del prodigioso descubrimiento los mismos que amargaron su vida haciendo impracticable é inútil para España su poderoso invento.

Probablemente el inmortal marino, al idear el sumergible, pretendió para su patria un arma poderosa para su defensa y que viniera á sustituir su falta de grandes acorazados y cruceros. Y hubiera, de seguro, maldecido su genial idea si hubiera podido sospechar que unos submarinos parecidos al suyo habían de surcar nuestras costas, hundiendo nuestros buques, matando á nuestros marinos y haciendo poco menos que imposible nuestra vida económica.

Se conoce que los submarinos alemanes, haciéndoseles muy difícil su misión en el mar del Norte, en donde Inglaterra ha extremado su vigilancia y sus medios destructores, han vuelto de nuevo á nuestras costas, en donde, por lo visto, encuentran relativas facilidades para ejercer su obra criminal. Y no sería extraño que se avinieran á respetar nuestros buques á trueque de poder torpedear impunemente á cuantos barcos extranjeros bordean nuestras costas en busca de una relativa seguridad y que, en caso de torpedeo, podrían, con facilidad, ganar playas hospitalarias.

Por eso, repetimos, hace días que menudean en el límite de nuestras aguas jurisdiccionales, sobre todo en las mediterráneas, esos torpedeos verdaderamente ignominiosos y peligrosos

Porque no cabe la menor duda que esa predilección por nuestras costas puede traernos serios peligros que no detallamos para evitar tropiezos á nuestros pobres escritos, pero que deben estar en la mente de los españoles que se preocupan de los intereses de su país y, sobre todo, de nuestro Gobierno, que, prescindiendo de filias y de fobias, debe, únicamente, preocuparse del bien de la nación, que tiene fijas en él sus esperanzas por ser el único que, dada nuestra situación, puede mantener á su debida altura la dignidad nacional.

Y ya que su misión, al reemplazar á Romanones, fué la de mantener á todo trance la neutralidad, procure que ésta sea un hecho, evitándonos sinsabores y disgustos.

Porque no cabe la menor duda que los germanófilos, en su ciega obcecación, ponen todos los medios para hacernos perder las consideraciones que con nosotros guardan los aliados gracias á las circunstancias especiales que rodean á nuestro Rey y á las verdaderas clases intelectuales, á la parte más sana de España, que no puede inclinarse más que de parte de sus vecinos Francia, Italia é Inglaterra. Y es de temer que si no se mete en cintura á esa turba suelta de agitadores, á esos sujetos que no vienen á ser más que autómatas movidos por las manos ocultas de nuestros «buenos amigos» los alemanes, vamos á tener un gran disgusto.

Precisamente ya se habla de una nota «amistosa» de Francia dirigida á nuestro Gobierno, y como no queremos añadir leña al fuego, nos concretamos á transcribir unos párrafos que acabamos de leer en un importante periódico de esta localidad:

«El caso del «Medjerda» pone á prueba la mansedumbre de los aliados. La queja puede convertirse en represalia y amanecer un día recibiendo un trato de beligerantes clandestinos. Hay crímenes por las costas españolas que no se evitan, autores y encubridores á los que no se demandan responsabilidades, y los crímenes tienen siempre una sanción que aplica el que los siente en su conciencia.

Decíamos ayer... Y hoy no ha llegado la represalia de los aliados, pero sí su advertencia leal y grave. Los crímenes de los submarinos los sienten en su alma y en su carne los aliados, y viendo si no la complicidad de España, su lenidad y su impotencia, han notificado, por mediación del embajador francés, que, agradeciendo la vigilancia prometida por el Gobierno español, ellos la ejercerán también, pudiéndose dar el caso de que las aguas jurisdiccionales sean violadas.»

Y, á propósito del «Medjerda», con verdadera satisfacción vemos confirmarse lo apuntado en nuestro último artículo: que un vapor inglés, el «Beate Hall», recogió á 160 náufragos del correo francés, conduciéndolos á Port Vendres, con tanta más razón por cuanto eran catalanes la mayoría de sus tripulantes.

Y volviendo á lo de los submarinos, y por lo que á nuestro Gobierno se refiere, diremos que ya que su misión, al reemplazar á Romanones, fué la de mantener á toda costa la neutralidad, procure que esa situación neutral sea un hecho; que no nos veamos en el caso de que se nos diga que aparecen, alrededor de los submarinos, pailebots y lanchas sospechosas y que desde nuestras casas distingamos cómo aquellos cañonean á los buques que navegan al amparo de nuestras aguas jurisdiccionales aun á riesgo de embarrancar, como á menudo ha sucedido.

Parece que el Gobierno anterior había dado órdenes terminantes á todas las Comandancias de Marina para la debida vigilancia de nuestras costas, y en las de Cataluña había asímismo dispuesto que la guardia civil, como Cuerpo refractario á toda clase de soborno, vigilara ciertos puntos sospechosos... Cayó el Conde, y á pretexto de las huelgas en perspectiva y trastornos de orden público, se mandó retirar la guardia civil... Y será coincidencia, pero ocurrió que por aquel entonces no hubo el caso que en nuestras mismas narices se torpedeara barco alguno, y en cambio, desde que cesó la vigilancia, es raro el día que nuestros pueblos costeños no sean sorprendidos por la acción de esos submarinos que, por lo visto, han tomado nuestro territorio como colonia alemana y con derecho á hacer en ella mangas y capirotes.

Nuestro Gobierno desea que no se hable de tales cosas, y no sería extraño que de nuevo viniera la censura á amordazar nuestras bocas, abiertas al impulso del más acendrado patriotismo, patriotismo de verdad, no de guardarropía; pero la política del silencio podrá resultar, en el terreno periodístico, para hacer el vacío alrededor de ciertas ideas y personajes que nos son simpáticos, pero el silencio, el silencio de tumba como régimen para un pueblo digno y viril en las presentes circunstancias, no puede más que conducir á términos deplorables.

El silencio en ese caso no puede ser más que miedo, cobardía, y con ello convertir el respeto y consideración que nos guardan ciertos pueblos, en odio... y algo más peligroso.

A buen entendedor...

M. ESPAÑA.

Barcelona 16 de Mayo de 1917.

De la guerra europea

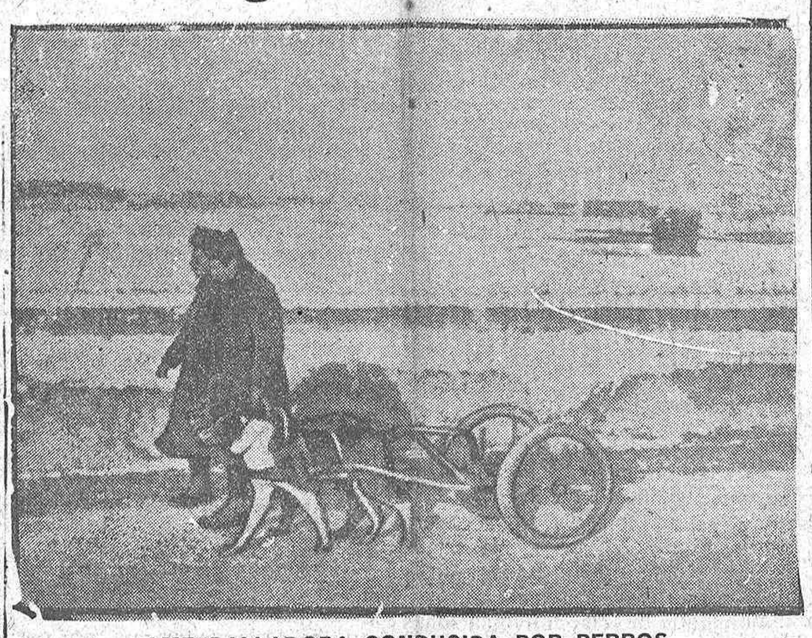

AMETRALLADORA CONDUCIDA POR PERROS

(Foto información,)

El ferrocarril Vitoria-Estella

La construcción del trozo Estella-Vitoria en el ferrocarril Vasco-Navarro, completándose así el trazado Estella-Vitoria-Los Mártires, parece que entra en los mejores auspicios.

El ilustre ex presidente del Consejo de ministros don Eduardo Dato, tiene decidido empeño en que cuanto antes sea un hecho la construcción de tal línea, y á tal objeto sabemos que ha de celebrarse una detenida conferencia con los ingenieros que están llevando á cabo la construcción de los restantes trozos del Vasco-Navarro, para encomendarles inicien y activen cuanto puedan los estudios del trozo citado de Vitoria-Estella, y así las Cortes puedan cuanto antes aprobar el correspondiente proyecto de ley y sea el ferrocarril un hecho.

Esperamos que la Diputación Foral de Navarra dé, para la construcción rápida de este trozo, las mismas facultades que otorguen las Diputaciones hermanas de Guipúzcoa y Alava para lo concerniente á los restantes.

•

Esto dice, en su número de hoy, nuestro querido colega de Pamplona *El Pueblo Navarro*, y, conocidas nuestras incesantes campañas y nuestra entusiasta actitud en este importantísimo asunto, no hay para qué decir con cuánto placer lo reproducimos y hacemos nuestro.

Salón Bellas Artes

Mañana domingo,

LA SULTANA

Funciones á las siete y media y á las diez

DESDE MIRANDA DE EBRO

El baile del Casino

Quiero escribir unas cuartillas para reseñar el acontecimiento de ayer en el Casino de Miranda, y estoy, más que perplejo, convencido de la imposibilidad de poder dar idea exacta de la brillantez de aquél.

Todos los superlativos y aumentativos que se me ocurren me parecen poco expresivos para exteriorizar gráficamente los particulares de animación, elegancia y distinción que, de modo unánime, apreciaron cuantas personas asistieron al baile dado anoche en los salones de aquel Casino. Como todo lo realmente bello, la fiesta mencionada ha sido algo que se ha podido apreciar y sentir, pero no expresar.

Los concurrentes nos vimos gratamente sorprendidos por el buen gusto en la ornamantación del vestíbulo, escalera y salas del Casino; por la galantería y esplendidez con que la Sociedad obsequió á las señoras y señoritas; por las atenciones guardadas á los caballeros y la admirable disposición con que se ordenaron y realizaron todos los servicios. Plantas y flores, elegantes alfombras y maceteros, colocado todo con arte exquisito; hermosos *carnets* y ramos, dulces y refrescos repartidos con profusión; música selecta, ejecutada de modo admirable, é incomparable orden y animación desde el principio al fin, produjeron alabanzas sin límite para los organizadores.

Muestra de esto fué la prolongada ovación que al terminar el baile se hizo al presidente del Casino, señor García del Río, en la que todos batimos palmas para significar á aquél, junta de gobierno y socios en general, el más sincero voto de gracias por la iniciativa, acuerdo y animoso concurso prestado para la fiesta.

No es posible señalar detalles por haber resaltado todas y cada una de las cosas que se dispusieron, pero no queremos dejar sin mención expresa el relativo al tocador, que antes y después del baile fué visitado por todos para admirar el gusto, riqueza y elegancia con que se dispuso.

La impresión general es que el Casino de Miranda, que hasta ahora se había reservado exteriorizar su vida con fiestas y veladas, sabe, puede y debe organizarlas y realizarlas. La Sociedad ha de estar, seguramente, orgullosa del éxito, y en sus anales quedará como fecha memorable la del 17 de Mayo de 1917, alfa de nueva época, porque estas fiestas han de repetirse, ya que como resultado de esta primera, quedan los deseos de todos de que así ocurra.

A las diez y media de la noche, hora en que la concurrencia de hombres era ya numerosa, comenzaron á llegar las señoras y señoritas invitadas, y hasta las cuatro y media de la madrugada duró la constante animación, realizándose al pie de la letra, y con aumento posterior, el programa que figuraba en el *carnet*, bailándose valses, one-steps, fox-trots, two-stees. rigodones, etc.

Por no haber tomado nota comprensiva de las señoras y señoritas que asistieron y hacer de memoria esta reseña, estaba dudando si expresar ó no nombres de unas y otras, mas pareciéndome incompleta en el caso negativo, me he resuelto á consignar aquéllos, confiando en que si cometo alguna omisión, que muy de veras lamentaría, me disculpará mi buen deseo de designar á todas.

Allí estuvieron las señoras de Calderón, Iraola, Orío, García del Río, Hevia, Navas, Puente, Ortega (don Cenobio y don Antonio), Lacy, Peralta, Merino, Tobalina y Urbina. Señoritas Eloísa Miguel, Sofía y Aniana Puente, Juanita Navas, Elvira, Teresa y Margarita de Valdivielso, Consuelo y Pura Martínez, Angeles y Tomasita Orío, Clotilde y Adelina Hevia, Gregoria y Petrin Ortega, Lolita Laserna, Casilda Montero, Felisa Urbina y María Hueso. Cuanto se diga de elegancia y gusto en vestidos y adornos, sería poco, y no me atrevo, además, por falta de competencia, á reseñar colores, formas y detalles.

Una hermosa nota de color y un conjunto agradabilísimo y de verdadera distinción. Afamadas modistas de Barcelona, Madrid, Vitoria y Logroño, zapaterías y tiendas de novedades, estarán sorprendidas y admiradas de los encargos que para tal baile se les hicieron, que, además de acreditarlas, dicen mucho en pro de la exquisitez del bello sexo mirandés.

Terminada la primera parte del baile, servidos los dulces, pastas, fiambres y refrescos con que el Casino obsequió á todos, se hizo un verdadero derroche de champagne, rivalizando los socios en invitar á las señoras y señoritas.

De propósito dejo para el final hacer mención del elemento militar, á cuya estancia en esta ciudad, atenciones que les son debidas, cordialidad con los socios del Casino y animación que dan á este centro, se debe la acertada decisión de la Junta de celebrar, durante su permanencia en ésta, la fiesta de ayer.

Con su presencia realzaron el baile, y con la nota de color de sus uniformes y su exquisita galantería, abrillantaron el acto.

Para aquellos jefes y oficiales de Ingenieros, Caballería é Infantería, que de modo tan admirable se comportaron, bailando, conversando y atendiendo al bello sexo y fraternizando con el elemento civil, guardará, indudablemente, el Casino de Miranda el más grato recuerdo, estimando en mucho el honor que á la Sociedad han hecho, tan grato como todo el vecindario tendrá para los regimientos de Ferrocarriles, España, Cuenca y Guipúzcoa, por su admirable conducta.

Termino consignando mis votos y deseos de que la agradable fiesta tenga pronto repetición y mejor cronista.

X.

18 de Mayo de 1917.

Mujer ahogada

En el río Zadorra, en las inmediaciones del cercano y pintoresco pueblo de Gobeo, ha sido hallado el cadáver de una mujer en tal estado de descomposición que se hace de todo punto imposible su identificación.

La ropa con que está vestido el cadáver se halla hecha girones, apreciándose las siguientes prendas:

Blusa negra con rayas ó cuadros encarnados, con tres tablas por detrás.

Falda azul rayada.

Camisa de algodón blanca.

Medias negras de clase regular.

Botas negras de botones, finas, de tacón regular y casi nuevas.

Ha sido conducida al Depósito, donde puede ser reconocida por miembros de su familia ó por personas interesadas en ello.

Cuadro de honor

:-: de la :-:

Armada alemana

La lista de los barcos españoles hundidos por los submarinos alemanes, es la siguiente:

1.—«Isidoro», 17 de Agosto de 1915.
2.—«Peña de Castilla», 19 de Agosto de 1915
3.—«Vigo» 31 de Marzo de 1916.
4.—«Santanderino», 5 de Abril 1916.
5.—«Aurrerá», 1916.
6.—«Ganekogorta Mendi», 9 de Agosto de 1916.
7.—«Jagasarri», 11 de Agosto 1916
8.—«Mayo», 8 de Septiembre 1916.
9.—«Olazarri», Septiembre de 1916.
10.—«Luis Vives», Septiembre 1916.
11.—«Oiz Mendi», Noviembre de 1916.
12—«Lucienne», 28 Noviembre 1916.
13.—«Uribitarte», 2 Diciembre 1916.
14.—«Julián Benito», 7 Diciembre 1916.
15—«Bravo», 7 de Diciembre 1916.
16.—«Gerona», 8 de Diciembre 1916
17.—«Asón», 17 de Diciembre 1916.
18.—«Marqués de Urquijo», 23 de Diciembre de 1916.
19.—«San Leandro», 5 de Enero de 1917.
20.—«Pelayo», radio de Nauen del 11 de Enero de 1917.
21.—«Manuel», 16 de Enero de 1917.
22.—«Valle», 17 de Enero de 1917.
23—«Punta Teno», 29 de Enero de 1917.
24.—«Algorta», 29 de Enero de 1917.
25.—«Nueva Montaña», 28 de Enero de 1917.
26.—«Butrón», 2 de Febrero de 1917.
27.—«Dos de Noviembre», 2 de Febrero de 1917.
28.—«Nueva Vizcaya», entre el 1.° y 12 de Febrero de 1917.
29.—«Mar Adriático», 14 de Febrero de 1917.
30.—«Arráiz», entre el 11 y 13 de Marzo de 1917.
31.—«Vivina», 13 de Marzo de 1917.
32.—«Gracia», 18 de Marzo de 1917.
33.—«San Fulgencio», 5 de Abril de 1916.
34.—«Tom», 14 de Abril de 1917.
35.—«Alu-Mendi», fin de Abril de 1917.
36.—«Mamelena, número 9», 4 de Mayo de 1917.
37.—«Mamelena, número 12», 4 de Mayo de 1917.
38.—«Carmen», 10 de Mayo de 1917.
39.—«Patricio», 16 de Mayo de 1917.

Caballo desbocado

Serenidad de un artillero

Tenemos que informar á nuestros lectores de un suceso que pudo ocasionar graves accidentes y que, si no hubo que lamentar desgracias personales, fué debido á la serenidad y valor de un simpático soldado artillero de esta guarnición.

Próximamente á las ocho menos cuarto de la noche, desembocó en la calle de Dato, procedente de la de la Florida un carro arrastrado por un caballo, el cual se hallaba completamente desbocado y, en vertiginosa marcha, se dirigía sin freno hacia la estación del Norte.

Sabido es que en esa hora suele hallarse concurridísima nuestra primera vía. Por ello, la aparición del carro y caballo produjo un gran pánico, pues amenazaba atropellar á los transeuntes, pero especialmente á tres inocentes criaturas que en aquel momento cruzaban de una acera á otra.

En aquellos momentos de verdadera emoción, el artillero Julián Salazar Gómez, natural de Haro, con una serenidad y arrojo verdaderamente admirable, se abalanzó precipitadamente sobre el caballo y, con gravísimo peligro de su vida, logró sujetar por las narices al desbocado bruto, que, jadeante, dió con su cuerpo en tierra.

El acto del artillero Salazar es de los que no necesitan alabanzas. Su conducta serena y valiente salvó de un accidente cierto á las pobres criaturas, que quedaron aterradas á muy pocos pasos del vehículo.

Nuestra felicitación al esforzado artillero y, al mismo tiempo, la expresión fiel de nuestra admiración.

El segundo de Montaña puede mostrarse orgulloso de contar entre sus filas á artilleros como Salazar, que de esa manera honran el glorioso uniforme que viste.

Ferrocarril de Vitoria á Los Mártires

AVISO

A partir del día 27 del actual, y hasta nuevo aviso, el tren mixto discrecional número 4, que sale de Escoriaza á las 17,1 para llegar á Vitoria (E) á las 18,49, queda suprimido los domingos y días festivos de precepto.

En su lugar, y en los citados días, circulará el tren mixto discrecional número 12, que saldrá de Escoriaza á las 19,5 para llegar á Vitoria (E) á las 20,15.

NOTAS DEL DIA

La Cocina Económica

Anoche, como ya indicábamos en nuestro número de ayer, se reunió la Comisión encargada de establecer la Cocina Económica en esta localidad.

Dióse lectura al Reglamento redactado por el señor Uralde, y se acordó aguardar al regreso del señor Gobernador civil para que éste presida una reunión, en la que se acuerde todo lo relacionado con la citada instalación.

Heridos

Víctor Espinosa, de 53 años, que habita en el segundo piso de la casa número 5 de la calle de los Fueros, fué arrollado ayer por un carro, produciéndole heridas en una de las piernas, de las que fué curado en el Hospital civil.

También fué curado en el citado benéfico establecimiento, de una herida en la ceja derecha, el niño de seis años Carlos Audícana, la cual se la causó otro muchacho de su misma edad.

Reunión

En el Ayuntamiento se han reunido los señores Elío, Villanueva y Apráiz para tratar de las comunicaciones que ha pasado la Cooperativa de Electricidad.

Comisión

A las doce se ha reunido en la Casa de la Ciudad la Comisión de Hacienda y Aguas.

De sport

Mañana, á las cuatro de la tarde, se jugará un partido amistoso entre los equipos «Selección Club» y «Remolque Club», en el campo de Cervantes.

Los equipos se alinearán en la forma siguiente:

«Selección Club»:

Goicoechea,
Sánchez, Cotelo,
Elizagarate, Goicoechea, Langarica, Quico, Cotelo, capitán Azúa, Irazu, [Irazu.

Suplentes: Mendoza, Langarica y Montaner.

«Remolque Club»:

Soumar,
Estíbariz, Lespe,
Cid, Suso, Ibáñez,
capitán Deba, Sarralde, Aguiriano, Ro- [drigo, Ureta.

Suplentes: Monte y López.

Películas

Santoral

Santos del día de mañana:

Bernardino de Sena, Basila, Baudelio, Aquila, Plautila, Anastasio, Teodoro, Austregisilo, Alejandro, Asterio y Tolateo.

Excursión escolar

Esta tarde, en el tren correo, ha pasado por esta ciudad un grupo de señoritas normalistas de Valladolid, que en número de treinta y cinco se dirigen á San Sebastián en viaje de prácticas y excursión escolar.

Van acompañadas de la señora directora de dicha Escuela Normal doña Guadalupe Mayoral y otras varias señoritas profesoras.

A su regreso, que será el 24, se detendrán en Burgos para admirar sus históricos monumentos.

Lleven feliz viaje, y hacemos votos porque á tan simpáticas señoritas é ilustradas profesoras les sea sumamente grata y agradable su estancia en las ciudades que visiten.

Visita de inspección

Con objeto de girar una visita de inspección á las oficinas de Hacienda de las provincias de Valladolid, Burgos, Palencia, Santander, Logroño, Vizcaya, Guipúzcoa, Alava y Navarra, ha salido de la capital de España el inspector regional de Hacienda don José Borrás y Bayanés, al que acompañan en esta visita el jefe del Negociado don Miguel Asúa y los oficiales don José Vallejo y don Manuel Abello.

Viajes

Hemos tenido el gusto de saludar á

nuestro querido amigo don Manuel Mariño.

—Regresó de la capital logroñesa don Rodolfo Robles.

—También ha llegado, procedente de Valladolid, don Andrés Sevillano.

—De la capital castellana ha venido don José de la Morena.

—Regresó á San Sebastián, después de haber pasado unas horas entre nosotros, don Daniel Corral.

Salón Bellas Artes

Mañana domingo,

LA SULTANA

Funciones á las siete y media y á las diez

Espectáculos

Gran Café Moderno

Todas las noches, á las diez, grandes conciertos por el «Sexteto Gazteiz» y los miércoles, sábados y domingos, además, cinematógrafo.

Gran Café Suizo

Todos los días, á las dos y media de la tarde y á las diez de la noche, brillantes conciertos por el «Cuarteto Cánepa», que lo forman: Pianista, Mary Fischer; violín solista, Eduardo Cánepa; violoncelo, Apolinar Cánepa; y contrabajo, Teodoro Achaerandio.

Gran Café Universal

Todas las noches, á las diez, veladas por la canzonetista Adelina Nájera.

Música

Programa de las obras que interpretará la Banda Municipal mañana, de doce á una del mediodía:

1.ª «Lumpus und Pumpus», marcha.—Millöcker.
2.ª «La campana milagrosa.—Marqués.
3.ª «El capricho de las damas», selección.—Foglietti.
4.ª «Amparito», gavota.—M. San Miguel.

Por la tarde, de cinco y media á siete, bailables.

Teatro Circo

Mañana domingo, grandes sesiones de cinematógrafo, á las cuatro, á las seis y media y á las nueve, con el siguiente programa:

Una opereta accidentada.
La hiena del oro (cinco partes).
Matrimonio fatal.

El viernes 25, grandioso début del inimitable ventrílocuo Sanz, con nueva colección de autómatas, lo más perfeccionado que existe en la mecánica.

Salón Bellas Artes

Mañana domingo, á las siete y media de la tarde, y á las diez de la noche, grandes sesiones de cinematógrafo, con el siguiente programa:

Gazpacho es un cazador famoso.
La sultana (tres partes).
Alrededores del Mont Doré.
Las primas de Salustiano.

Si hiciese mal tiempo, habrá otra sesión á las cuatro de la tarde.

Club Deportivo

Para mañana, á las once de la misma, se convoca á Junta General extraordinaria, que se celebrará en el salón del Gran Café Universal, á todos los socios de este Club, con objeto de tratar de importantes asuntos que interesan para el régimen interior de la Sociedad.

Se advierte que la Junta se celebrará con el número de socios presentes á la citada hora.—Vitoria 19 Mayo 1917.—El Secretario, *J. Cerain.*

Libros y revistas

Obras interesantes

Accediendo á las numerosas demandas de multitud de empleados y dependientes de comercio que deseaban conocer la hermosa obra «El perfecto empleado», del sabio pensador americano doctor Marden, y no podían gastar comprando el tomo titulado «El exito comercial», donde se halla publicado, la casa editora de las mismas ha tenido el buen acuerdo de dar á luz una edición separada de dicho libro.

«El perfecto empleado» acaba de publicarse elegantemente encuadernado en forma accesible á todas las fortunas, y desde hoy será el breviario de conducta para todo individuo de la honrada dependencia mercantil.

Simultáneamente se ha publicado el tomo 7.° de la colección titulado «Actitud victoriosa», de estilo más vigoroso que los precedentes.

Este hermoso libro merece estudio aparte y nos proponemos ocuparnos del mismo con la extensión que sus doctrinas requieren.

Partido Republicano Alavés

Se convoca á todos los afiliados al mismo á la asamblea general extraordinaria que tendrá lugar hoy sábado, á las ocho y media de la noche, para nombrar los delegados que han de representar al Partido en la asamblea definitiva de unión republicana que se celebrará el 26 de los corrientes en Madrid.

Se ruega la asistencia á todos los correligionarios.—Vitoria 19 de Mayo de 1917.—El Presidente, *Francisco Valdecantos.*—El Secretario, *Angel L. Rasines.*

Casa de Chusla

Platos del día para mañana

Caracoles estilo de la casa.
Frito variado á la italiana.
Ternera á la jardinera.
Calamares en su tinta.
Lengua en escarlata.
Langosta mayonesa.

NOTICIAS

Por disposición de la Junta Directiva del Centro de vacunación y revacunación de la provincia de Alava, y de acuerdo con las autoridades locales, se procederá á la inoculación de la vacuna animal Cow-Pox el lunes y martes próximos, y hora de las tres de la tarde, en uno de los locales de la Casa-palacio de la Diputación.

A las personas acomodadas se exigirá una peseta por cada vacunación ó revacunación, siendo gratis para los pobres y jornaleros que acrediten, por medio de un documento justificativo, tener asistencia médico-farmacéutica gratuita, así como también para la tropa de la guarnición.

La Asociación de Socorros domiciliarios tiene dispuesto no sean socorridas las familias que tengan hijos sin vacunar, y por la misma causa se perderá el derecho á la asistencia médico-farmacéutica municipal.

El gran reconstituyente «Carne Líquida» es á la vez muy nutritivo; fortalece el organismo y no fatiga nunca el estómago.

LA COMPAÑÍA DE MADERAS
Bilbao
Madera de pino del Norte, tea y francés, por vagones completos y por expediciones sueltas.

"SAN ROQUE,, ☐ JEREZ QUINADO
Gran Aperitivo Tónico Reconstituyente
Bebida de uso general muy agradable
Exito reconocido. Necesario en todas las familias. Pídase en todas partes.

CONTRA LA GOTA
Reumatismo y cálculo del riñón, el agua de BELASCOAIN es remedio soberano.

Flores blancas, flujos, blenorragia, leucorrea y toda clase de inflamaciones de los órganos sexuales, se curan radicalmente y rápidamente con la «Diana Roselló».
De venta en todas las farmacias.

¿Quiere usted reformar ó arreglar sus joyas? No deje de visitar la casa de BELARROA, que lo hará pronto, bien y económicamente.
PORTAL DEL REY, 1

Un gran regalo

A los lectores de LA LIBERTAD

No más rutina

Por 5'50 pesetas en Vitoria ó 6'25 por correo, se entregará un tomo, en tamaño 32 por 22, de la importantísima obra nueva de Teneduría de Libros por partida doble, Cálculo Mercantil, Correspondencia, Sistema métrico decimal, Inventarios, Balances, Operaciones, Práctica de Teneduría, Preparación de las cuentas para abrir y cerrar los libros y otros muchos datos interesantes, titulada

CONTABILIDAD MERCANTIL SIGNIFICADA

al alcance de todas las inteligencias, del profesor mercantil DON MANUEL F. FONT, con cuya obra cualquiera persona puede hacer la carrera de Comercio y la de Tenedor de libros en toda su extensión teórica y práctica y en el corto plazo de treinta días, sin necesidad de recurrir á los auxilios de Escuela, Academia ni profesor alguno.

Los pedidos por correo no se sirven si no se acompaña el importe en giro postal ó sobre monedero.

Dirigirse á don Jerónimo Linacero, Independencia, 7.—Librería.

Caduca el día 5 de Junio

Sobrino de Cipriano Martínez

ALMACÉN DE PAÑOS Y SASTRERÍA
CONSTITUCIÓN Y HERRERÍA

Este antiguo y conocido establecimiento, pone en conocimiento del público que ha abierto una SUCURSAL en la CALLE DE DATO, NUMERO 4, con un nuevo y completo surtido de géneros nacionales y extranjeros en novedades para señoras y caballeros.

Teniendo al frente de la Sastrería un buen maestro cortador, ya conocido en esta plaza (don Hipólito Sáez), garantizo la buena hechura y confección de trajes para señoras y caballeros, uniformes para militares y ropas talares, siempre con la economía de precios que de antiguo tiene establecido esta casa.

PRECIOS FIJOS — TELÉFONO 349

Nuestra información

Correo, telégrafo, teléfono

POR TELÉFONO

Madrid 19—(Varias horas).

Después del torpedeamiento

Momentos graves

El cañoneo del vapor español «Patricio» ha producido tal conmoción en toda España, que coloca al Gobierno en un momento transcendental por lo que á política interior se refiere, y esta opinión es la recogida por toda la prensa y ha sido tema obligado de las conversaciones en los círculos políticos y periodísticos.

Se aplaude el temperamento de energía adoptado por el Gobierno.

¿Camino de la ruptura?

Durante todo el día se ha seguido comentando el atropello de que ha sido España por parte de Alemania.

Se dice que en el Consejo de ministros celebrado anteanoche se convino en que en la nota se hiciera mención de una posible ruptura de relaciones diplomáticas.

También se dice que en dicha nota se manifiesta sencillamente que España se negará á seguir representando los intereses alemanes en los países que están en guerra.

Se afirma que España se halla actualmente en situación análoga á la de los Estados Unidos en el momento de romper con Alemania.

La nota

Se dice que está redactada en los términos enérgicos que el caso requiere, y en ella se pone en parangón el contraste que ofrece la actitud de España, representando los intereses alemanes en los países beligerantes y nuestro respeto hacia los barcos alemanes y austriacos refugiados en nuestros puertos.

Todos conformes

También se asegura que la redacción del documento mereció la aprobación unánime de todos los ministros; pero no hay que olvidar que una cosa análoga se dijo cuando se redactó la protesta por el caso del «San Fulgencio» y más tarde se confirmaron las divergencias que surgieron en el seno del Gobierno al apreciar el texto.

García Prieto consultará

Según rumores, parece que el Presidente piensa visitar á los jefes de los grupos parlamentarios para comunicarles los acuerdos adoptados en el Consejo y oir su opinión sobre la política internacional en los presentes momentos.

Lerroux hablará claro en el Parlamento ó en la calle

El jefe de los radicales señor Lerroux acudió al Congreso, donde conferenció con Vega Seoane, otros políticos y varios periodistas.

Lerroux ha indicado que está dispuesto á decir al país cuanto siente respecto á la cuestión internacional, bien en el Parlamento en el caso que se verifique la apertura, ó fuera del Congreso en otro caso.

Ha ratificado que es partidario de la intervención de España poniéndose al lado de los aliados, y ha expuesto también que, á su juicio, el único jefe de Gobierno que pudiera romper la neutralidad española sería el jefe conservador señor Dato, ya que él fué, asimismo, el iniciador de la política neutralista.

Reunión

Convocados por el ministro de la Gobernación, se reunieron en su despacho oficial los directores de periódicos.

El ministro, en tono amistoso, les expuso los graves momentos porque atravesamos y apeló al patriotismo de todos para que se refrenen en lo posible al hacer comentarios sobre el caso del «Patricio», para no empeorar la situación.

Todos se mostraron conformes.

La reclamación

Hablando de la nota presentada por el Gobierno español al de Berlín, que anoche fué entregada al embajador alemán, se afirma que es muy breve y en ella se pide una reparación inmediata, una indemnización por el hundimiento del barco y la muerte del maquinista y la seguridad de que el hecho no ha de volver á realizarse.

Se supone que Alemania accederá inmediatamente, porque todas las repúblicas sud-admericanas seguirán el mismo camino de España.

En señal de duelo

En el Ateneo se leyó un escrito firmado por varios ateneístas, en el que se proponía se suspendiera la conferencia semanal sobre la guerra en señal de duelo por el asesinato del maquinista del «Patricio».

El Ateneo aceptó la proposición por unanimidad.

La Prensa troglodita

Los periódicos vendidos á los teutones se lamentan que por parte del Gabinete haya habido alguna precipitación en el envío del consabido documento sin esperar á conocer al detalle todo lo ocurrido.

Confirman la llegada á Denia del citado buque después de navegación dificilísima.

Los mismos periódicos censuran á la prensa honrada por haber extremado los comentarios con perjuicio de la neutralidad.

Ordenes terminantes

Se asegura que el Gobierno español ha dado órdenes terminantes á los buques de la escuadra para que, ante un nuevo torpedeamiento ó ante la sola aparición de un submarino en aguas españolas, abran el fuego contra él, para hacer respetar nuestra soberanía y el nombre de España.

Es verdad

A pesar de todo lo dicho en contrario sobre este particular, se asegura en los centros políticos y diplomáticos que, habiéndose comprobado oficialmente que el torpedeamiento del buque francés «Matjave» —que ocasionó más de 300 víctimas—se consumó en aguas jurisdiccionales españolas, la visita que hizo al marqués de Alhucemas el Embajador de Francia en nuestra nación Mr. Geoffray, tuvo por objeto tratar de este delicado asunto.

Lo que dice Bergamín

«La Nación» publica unas declaraciones hechas por el ex ministro señor Bergamín.

Entiende que no se debe tocar el tema de la neutralidad en las Cortes, pues sería peligroso, y mucho más con motivo de la famosa nota del conde de Romanones.

Los conservadores no plantearán ninguna cuestión relacionada con estos asuntos, pero si alguien lo hace, no se morderán la lengua.

No concede importancia á las negociaciones hechas por el marqués de Cortina en Londres, y dice que ni se discutirá este asunto.

Indica que el Parlamento se abre ante la presión de los señores Alba y Burell.

Si, por azares de la política, hubiese necesidad de un cambio de Gobierno, los conservadores no tendrán inconveniente en aceptar el poder.

Cree que la paz se hará pronto, separados de Rusia.

Otras noticias

Noticias recibidas de Valencia dicen que ante los insistentes rumores de que el «Patricio» no se había hundido y que marchaba á la deriva, salieron en su busca el capitán y sus tripulantes, acompañados de varios marinos de Denia.

Se les tributó una cariñosa despedida.

El vigía del cabo San Antonio señaló á veinte millas al Norte la presencia de un barco desmantelado.

Se confirma que es el «Patricio», que está embarrancado.

El primer barco que se le acercó fué un inglés que iba armado. Se presentó el submarino y se entabló combate, siendo el sumergible hundido á cañonazos.

Esto se afirma y la noticia tiene visos de verosimilitud por la desaparición rápida del sumergible.

De Altea salió la barca «Santo Cristo del Sudor», consiguiendo remolcar al barco.

El «Patricio» tiene una gran vía de agua á babor.

El tercer disparo, que mató al maquinista, fué de un proyectil que pasó el barco de babor á estribor en toda su longitud, pasando por la línea de flotación.

Tiene además otras averías causadas por los numerosos disparos que se le hicieron.

Por los Ministerios

En la Presidencia

Con los periodistas

A la hora de costumbre fueron los periodistas al despacho oficial de la Presidencia, siendo recibidos por el señor García Prieto.

Lo del "Patricio,,

Este se ocupó del torpedeamiento del vapor «Patricio».

Dijo que en el telegrama oficial no se decía si el torpedeamiento se hizo sin previo aviso y si ocurrió fuera de las aguas jurisdiccionales.

Una frase

Calificó de fantasía cuanto ha dicho la prensa respecto á la nota enviada á Alemania.

Solamente ha habido algo de energía, poco más de lo acostumbrado.

No irán más

Negó que se haya pensado en mandar más vigilancia á las costas de Levante, pues con los buques que allí hay son suficientes.

Visitas

El marqués de Alhucemas ha recibido la visita de una comisión de Cádiz, que se ocupó de aquel puerto franco.

También han estado comisionados de Canarias á pedir que se active el crédito de obras públicas en aquel archipiélago.

Visitaron á don Manuel los señores Rodríguez Sampedro, Bugallal y marqués de Guadaloina.

Esta visita ha sido de pura cortesía.

En la misma no se ha hecho alusión á asuntos ferroviarios.

En Gobernación

Con el Ministro

Esta mañana ha recibido, como de costumbre, á los periodistas en su despacho oficial del Ministerio, el señor Burell.

La aparición del "Patricio,,

Confirmó oficialmente la aparición del vapor «Patricio», y dijo que éste fué cañoneado por un submarino, como lo demuestran las señales que se notan en el casco del buque.

¿Será cierto?

No confirmó la noticia que dan algunos periódicos de que un buque inglés echó á pique al submarino «U-45».

Huelgas

Manifestó que ha quedado resuelta la huelga de obreros marmolistas que desde hace tiempo existía en esta Corte.

Indicó que el Gobernador de Barcelona le comunicaba cómo se había planteado la huelga de obreros del ramo de aguas.

También dice el mismo gobernador que han aparecido tres petardos en la calle de las Cortes, por lo que se han llevado á efecto tres detenciones.

Barcelona

Cartero detenido

En Puigcerdá ha sido detenido el cartero Miguel González, que se fugó de Barcelona con cantidades importantes procedentes de los giros postales.

Ha ingresado en la cárcel.

La corrida de mañana

En la plaza de Las Arenas se celebrará mañana una corrida á base de Punteret y Torquito.

Se correrán seis toros de Gama.

Un petardo

Anoche estalló un petardo, que no causó desgracias personales ni desperfectos, junto á la puerta de la redacción de «La Publicidad».

La explosión produjo la consiguiente alarma entre los vecinos.

Los regionalistas valencianos

Los regionalistas valencianos han visitado la Universidad Industrial.

Esta noche habrá una recepción en la Lliga Regionalista.

Hablará el señor Cambó.

Conferencias agrícolas

En el campo de Tarragona, y organizado por la Mancomunidad de Cataluña, empezará mañana una serie de conferencias agrícolas.

Detenido

A instancia del Juzgado de La Unión (Murcia), ha sido detenido el sindicalista Jaime Arago.

Los regionalistas

La Lliga Regionalista organiza para el lunes de Pascua un «Aplec nacionalista» al monasterio de Poblet, para la entrega del Libro de Honor á los parlamentarios de aquella agrupación, como homenaje por sus campañas políticas y económicas en las pasadas Cortes.

Al acto asistirán varios diputados provinciales de Vizcaya y Guipúzcoa, y representaciones de la organización nacionalista vasca.

La conflagración

Noticias diversas

Escuadrilla japonesa

PARIS.—En el puerto de Marsella ha fondeado una escuadrilla de cañoneros japoneses que se dedicarán á la caza de submarinos y á convoyar barcos mercantes.

Parece que estos cañoneros ejercerán su vigilancia en las costas del Mediterráneo, hasta Almería.

Americanos en Europa

LONDRES.—Ha llegado el primer contingente expedicionario americano, formado por 300 estudiantes de la Universidad de Harward.

Los expedicionarios fueron recibidos por un general inglés, el cónsul de su nación y un coronel de la Embajada americana.

Todos los expedicionarios visten uniforme kaki.

Con la expedición vienen 65 enfermeras.

Prisioneros que se fugan

GINEBRA.—Tres prisioneros de nacionalidad francesa escapados han intentado atravesar el Rhin á nado.

Dos de ellos han conseguido llegar á la orilla suiza.

El tercero ha desaparecido, suponiéndose que ha perecido ahogado.

La escuadrilla americana

LONDRES.—No es conveniente hacer constar el número de unidades de que se halla formada la escuadrilla de cañoneros llegados á aguas europeas para colaborar con los aliados en la guerra contra los submarinos.

Lo que sí se afirma es que ésta no es la única expedición, sino la primera de una serie que enviarán según las necesidades lo aconsejen.

La presencia de los buques americanos en aguas europeas, que supone la declaración de guerra contra Alemania, ha causado excelente efecto en los países aliados.

Torpedero hundido

LONDRES.—Ha sido hundido un torpedero alemán en la costa holandesa.

Se necesitan

interina y muchacha que sepan cumplir con su obligación.
Informarán en esta administración.

Traslado

La acreditada sastrería de don Fausto Wallín, que se hallaba instalada en la calle Constitución, número 21, se ha trasladado á la calle de San Prudencio, número 5, 2.°, donde ofrece sus servicios á su distinguida clientela y al público en general.

Próxima una revolución, y para

aminorar sus efectos, Angel «el saldista» ha comprado, para poderse defender, el acreditado comercio de mercería y quincalla de Elvira Elorza, y liquidará, á precios increíbles, ya que con esto de la guerra todo se sube, en la tienda que ha dejado la zapatería «Las tres bes», al lado del Ayuntamiento, Plaza Nueva.

Entre los objetos á liquidar figuran infinidad de cintas de seda, terciopelos, vestidos de niñas y niños, faldones, cubre-mantas de piqué, innumerables botones de todas clases, tules, plumas de sombreros, fajas, gorros, etc., etc.

No confundirse: Angel «el saldista», zapatería «Las tres bes», al lado de la Casa Consistorial.

Esquelas de defunción, precios económicos, en esta Imprenta.

Grandes talleres

de fundición y construcciones metálicas

MAQUINARIA EN GENERAL

Hornos giratorios de panadería, con tiros rápidos, sistema Rollandti dotados de últimos adelantos y de grandes resultados.

Especialidad en Turbinas Francis y Pelton.—Carros cubas de riego.--Grúas y montacargas. — Cabrestantes para obras.—Compuertas para canales.—Armaduras para cubiertas.--Llaves de paso y grifería de bronce.—Martillos de pilón. — Barrenos. — Tupís.— Molinos harineros.—Sierras de cinta con soporte de horquilla, volante superior de acero, con coginetes de bolas ó de bronce de engrase automático y armazón de hierro ó madera.

Sierras de análoga construcción con carro para serrar troncos.—Servicio de soldadura al autógeno, para hierro dulce, fundido, bronce, latón, etc, — Grandes existencias en correas. aceites, grasas, coginetes de engrase automático y de anillos.—*Representación exclusiva de poleas de madera.*

PRESUPUESTOS GRATIS

De ocasión:—Un locomóvil de 6 caballos en buen estado de conservación. —Un locomóvil de 16 á 17 caballos de fuerza acoplada á una máquina desgranadora, capaz para 400 á 450 fanegas; además tiene el aparato cortapajas.

Ambas máquinas pueden verse en los talleres de

Aránguiz y Navarro

VITORIA

SUBASTA

El día 25 del corriente mes de Mayo, y hora de las doce de su mañana, se venderá en pública y extrajudicial subasta, en la oficina del Procurador don Antonio Criado, la casa número siete de la calle de Oriente de esta capital.

El pliego de condiciones y título de propiedad, se hallan de manifiesto en la oficina de dicho Procurador, sita en la citada calle de Oriente, número doce, bajo.

Se vende una máquina de plisar. Dato, 35, 1.°, darán razón.

Se arriendan

grandes locales en la calle de San Antonio, 19; propios para almacenes, fábricas ó talleres. Darán razón, San Antonio, 17, 1.°

GANGA

Quincallas y ropas hechas; lámparas eléctricas de las mejores marcas á precio de fábrica.

PORTAL DEL REY, 24, TIENDA

"LA UNIÓN,,

Servicio de automóviles entre Bilbao y Vitoria, en combinación con el tranvía de Ceánuri y los Ferrocarriles Vascongados.

Salidas de Vitoria: á las 9'30 de la mañana y 3'45 de la tarde.

Salidas de Bilbao: á las 5'40 de la mañana y 2'37 de la tarde.

Administración en Vitoria: Fueros, 7, Garage.

Administración en Bilbao, para el servicio del tranvía de Ceánuri: en la Plaza Arriaga, en el despacho de los billetes kilométricos de los Ferrocarriles Vascongados.

Para el servicio de Durango por el ferrocarril: Achuri, 44, estanco, frente la Estación del Central.

De casa particular

se vende landó-berlina y faetón, guarniciones, libreas y demás utensilios de cochera.

Darán razón en la calle de Dato, 8; estanco.

¿Tiene usted callos,

ojos de gallo, verrugas ó durezas en los pies? Use hoy mismo el infalible

CALLICIDA CUERDA

(Callicida veloz),

que los quita radicalmente en tres días. Unico callicida premiado con DIPLOMA DE HONOR, MEDALLA DE ORO y GRAN PREMIO en Barcelona y Milán.

Estuche, 75 céntimos.

En Vitoria: Droguería de Donato Araujo, Dato, 20, y Farmacia del doctor Juguera, Dato, 2.

Se arrienda media casa, á una familia ó un señor sólo que la quiera utilizar para dormir. Informes, en esta Administración.

Hace falta un buen aprovechante ó un buen obrero ebanista. Calle Chiquita, número 8, taller.

Se plisa á máquina :-: Juego de Pelota, 4 y 6, 1.° dch.

Nueva Droguería en general

de Juan Estívariz

Calle del General Alava, número 5

Taller de pintura y decoración

Liquidación de papeles pintados

LA ANTIGUA BOTELLERIA de la «Posada del Gallo», Correría, 42 se ha trasladado al número 43 de la misma calle.

Automóvil

Se compra uno nuevo ó en buen uso, de 15 á 24 HP., de moderna construcción.

Informarán en esta Imprenta.

Máquinas de escribir

"UNDERWOOD,, • • •

• • "ROYAL,, "SMITH,,

y otras marcas

Cintas, gomas, papel carbón, pape cera y accesorios.

Encendedores mecánicos (sellados), piedras, mechas, muelles y piezas de recambio.

Larramendi Hijos. - DATO, 2, VITORIA

Pídase en VITORIA á *Eustaquio Buesa*, Dato, 2, Droguería; *Donato Araujo*, Dato, 20, Droguería; *Hijos de Guinea*, Prado, 1, Ferretería.

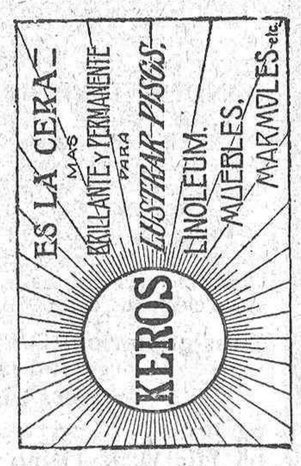

RAYOS X

MOLET, Médico.--Dato, 35 primero

En Gamarra Mayor

se alquila una bonita casa, amplia, de reciente construcción, dividida en dos departamentos, con habitaciones completas.

Informarán, San Francisco, 3, comercio.

ANUNCIO

La acreditada sastrería de don Fausto Wallín, que se ha instalado en la calle de San Prudencio, 5, 2.°, pone en conocimiento de su distinguida clientela y del público en general, que acaba de recibir gran surtido de géneros de temporada de alta novedad, á precios sin competencia.

Traje de caballero, de excelente resultado, desde 60 pesetas en adelante.

SAN PRUDENCIO, 5, 2.°.—VITORIA

Una buena maquinilla

En otro lugar de este periódico publicamos el anuncio de una maquinilla denominada «La Zurcidora Mecánica», que es, sin duda, de gran utilidad. Este aparato que nosotros recomendamos eficazmente, puede ser manejado por un niño, al cual, de un modo rápido y perfecto, le es fácil dejar zurcido ó remendado cualquier par de medias ó ropa, aunque estén en mal estado. Nadie puede desconocer la utilidad que este aparato presta en cualquier casa de familia ó en la habitación de un hombre soltero; basta con hacer funcionar la maquinilla por breves momentos, y lo que parecía de arreglo imposible, se transforma en un zurcido perfecto. «La Zurcidora Mecánica», que se ha abierto rápidamente paso en todos los mercados, puede considerarse de necesidad absoluta en toda casa de familia, por ser un auxiliar inestimable de la mujer cuidadosa y económica.

La Sociedad Patent Weaber. Aribau 226, Barcelona, remite «La Zurcidora Mecánica» libre de gastos, por el módico precio de diez pesetas.

Pensad bien en las ventajas que este aparato os puede proporcionar, y al escribir á la casa mencionar LA LIBERTAD.

La clase médica recomienda muchísimo los

JABONES FLUIDOS MEDICINALES

HIGEA

Por higiene, economía y composición, son insustituibles en enfermedades de la piel

No compre usted ninguna máquina de ocasión reconstruída, ni tire el dinero alquilando

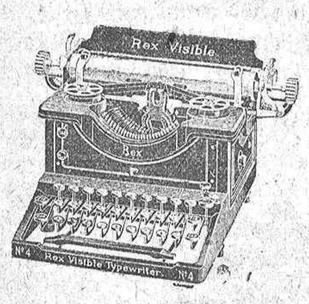

La solución está en adquirir una magnífica

REX VISIBLE

con todos los últimos perfeccionamientos y fabricada por

La "Rex Typewriter C.° Chicago,,

y garantizada por cinco años

Esta máquina la ofrecemos por 650 pesetas, pagaderas 25 pesetas mensuales, y es la mejor garantía para el comprador su perfecto funcionamiento.

CATÁLOGOS GRATIS

Agencia exclusiva para el Norte de España: CASA INURRIETA

Guetaria, 5 y San Marcial, 22 :-: San Sebastián.

Academia Mercantil --

Arquillos, 6, 2.°, izquierda

Unica en su clase. -- Comercio, Industria, Banca, Bolsa.

Enseñanza práctica de Reforma de letra, Cálculos Mercantiles, Teneduría de Libros, Correspondencia y Documentación Mercantil.

Prácticas de Contabilidad General y Especial para los negocios industriales y comerciales en grande y pequeña escala, empresas Navieras, Minas, Ferrocarriles, Banca, etc.

Preparación para el ingreso en el Banco de España, adaptada al cuestionario de dicho Establecimiento.

Preparación para el ingreso en la Compañía del Norte, sobre ceustionario y libros especiales de contabilidad para Ferrocarriles.

Class sin interrupción todo el año.

Clase especial para señoritas.

Banco del Comercio

BILBAO

FUNDADO EN 1891

Capital totalmente desembolsado	Ptas	5.000.000
Fondo de reserva	»	1.000.000
Dividendos anuales á las acciones	»	12 %
Balance en 31 de Diciembre de 1913	»	281'158.647'17
Cuentas corrientes, Imposiciones y Consignaciones	»	15.696.749'26
Imposiciones en la Caja de Ahorros	»	29.216.240'48
Depósitos de valores	»	226.458.354'41

Giros, Cartas de Crédito, Descuentos, Préstamos, Créditos en cuenta corriente, Operaciones de Bolsa, Negociaciones de moneda extranjera, Aceptaciones, Domiciliaciones, Depósitos de valores, Cuentas corrientes, Imposiciones.

CAJA DE AHORROS A INTERES DE 3 Y CUATRO POR 100

Agente-Corresponsal en Vitoria.

BANCO DE BILBAO

Calle de Dato, núm. 18.

Banco de Vitoria

CAPITAL SOCIAL PESETAS 3.000.000

Principales operaciones

Apertura de cuentas corrientes á la vista, con interés anual de uno por ciento. Los cuentacorrentistas gozarán del beneficio de la negociación de letras sobre plazas bancables á la par.

IMPOSICIONES:

En la Caja de Ahorros (1 á 20.000 pesetas) . . . 3 % anual.
A la vista (de 500 á 25.000 pesetas) . . . . . 3 y cuarto % anual
A seis meses, cantidad ilimitada . . . . . 3 y » » »
A un año, » » . . . . . 3 y 3 cuartos % anual.

Compra y venta de valores nacionales y extranjeros en las Bolsas de Madrid, Barcelona, Bilbao, París, Londres, Berlín y Bruselas á muy reducida comisión.

Compra y venta de moneda extranjera.

Negociación de letras sobre España á los económicos cambios del listín de Banco.

Expedición de giros y cartas de crédito sobre todos los puntos de Europa y América.

Ordenes telegráficas y telefónicas.

Descuento de cupones.

Préstamos y cuentas corrientes de crédito con garantía de valores del Estado y Deuda Provincial y Municipal al interés anual de CUATRO Y MEDIO POR CIENTO.

Préstamos con garantía hipotecaria y de firmas.

Depósito de toda clase de valores, libre de derechos de custodia, abonándose á los depositantes el cupón de los valores del Estado el mismo día del vencimiento, sin descuento alguno.

Cajas de alquiler.-Informes comerciales
Horas de oficina, de 9 á 1 y de 3 y media á 5 y media
Horas de despacho en la Caja de Ahorros los domingos, de diez á once de la mañana

¡Viticultores!

Emplead los productos anticriptogámicos **"HORTICAL,,**

— Combaten todas las enfermedades de la vid, árboles y plantas —

Unicos fabricantes: Rivas Hermanos, de Barcelona

Pídanse prospectos, detalles y precios de los productos **Verdillo** (contra el Mildiu, Black-Rot, Rood-Gris de la vid, sustituye ventajosamente al Sulfato de Cobre). **Silicalina** (contra el Poll-roig). **Jabón líquido nicotinado** (insecticida á base de nicotina). **Pasta arseniosa** (contra Cochyllis, Eudemis, etc.). **Azufre cúprico** (Mildiu y Oidium). **Azufre mojable** (Oidium y Poll roig). **Polisulfuros** (Oidium). **Cola** (Hormigas). **Sulfato de cobre, etc., etc.,** al representante para la provincia de Alava y partidos judiciales de Haro, Santo Domingo de la Calzada, Belorado y Briviesca,

Don Julio Fernández de Trocóniz

Depósito de productos para la agricultura. -- **MIRANDA DE EBRO**

Lejía "Jabonina,,

LAVA SIN JABON

Supresión del jabón ≡ Conservación y limpieza perfecta de la ropa

Gran economía

DE TIEMPO, DE ROPA, DE TRABAJO, Y DE DINERO

La Lejía JABONINA se compone de productos que se han dosificado científicamente con objeto de obtener, á la par que UNA ESMERADA LIMPIEZA, UNA PERFECTA ASEPSIA DE LA ROPA. Asegura su CONSERVACION y realiza por sí solo la SUPRESION DEL JABON.

Por consiguiente, con su empleo se obtiene HIGIENE y gran economía de ROPA, de TIEMPO, de TRABAJO y de DINERO.

En venta en todas las Droguerías y Tiendas de Ultramarinos

Precio del paquete, 35 cts. de peseta

Fabricada por Félix Lascaray.-VITORIA

Banco de Bilbao

FUNDADO EN 1857

SUCURSALES

PARÍS: **27, Rue Vivienne (Place de la Bourse)** — VITORIA: **Dato, núm. 26**

Capital	Pesetas	30.000.000
Reservas	»	10.998.642'14
Balance en 31 de Diciembre de 1915	»	1.130.526.284'29
Cotización de las acciones	»	300 %
Dividendo á las acciones	»	14 % anual.
Utilidades líquidas en 1912	»	18'60 % anual

Operaciones de la Sucursal de Vitoria

Cuentas corrientes: á la vista 1 % anual de interés,
á 7 días 2 %

Imposiciones: en Caja de Ahorros (1 á 15.000 ptas.) 3 % anual
sin vencimiento fijo 100 á 20.000 ») 3 y cuarto % »
á vencimiento fijo (ilimitadas): á 6 meses 3 y cuarto % »
» » » á 12 » 3 y 3 cuartos % »

Giros: sobre plazas bancables á 0'01 % (1 por 10.000); sobre las demás plazas muy limitadas comisiones.

Cartas de crédito: órdenes telegráficas sobre todos los países del mundo.

Letras á negociación: á cuentacorrentistas, sobre Bilbao y otras veinte plazas á bancables más importantes, á la par; sobre todas las demás plazas á los limitadísimos cambios de la Tarifa del Banco de Bilbao.

Descuentos sobre otras plazas, 4 y medio %

Préstamos sobre valores, 4 y medio %

Créditos en cuenta corriente y Pagarés, 5 %

Operaciones en las Bolsas de Bilbao y París, franco de comisión.

Negociación de Francos y Libras; seguros de cambio extranjero; imposiciones y cuentas corrientes en monedas extranjeras, con abono de intereses.

Cambio de billetes y monedas extranjeras.

Aceptaciones y domiciliaciones en Bilbao, París y Londres.

Depósitos de valores en Vitoria, Bilbao y París, libres de derechos de custodia.

Administración de los valores en depósito: cupones, amortizaciones, conversiones, canjes, renovación de hojas de cupones, empréstitos, suscripciones, emisiones, etc., sin comisión.

Las horas de oficina en este Establecimiento para todo género de operaciones serán de nueve á una de la mañana y de tres y media á cinco y media de la tarde.

Los domingos estarán abiertas las oficinas para el servicio de la Caja de Ahorros de diez doce la mañana.

- - BANCO ARAGONÉS - - DE SEGUROS Y CRÉDITO

SOCIEDAD ANÓNIMA

FUNDADA EN 1906

Con un capital de 2.500.000 pesetas

Domicilio social: ZARAGOZA

Capital destinado á seguros, 1.250.000 pesetas.--Desembolsado, 687.500 pesetas.

Reservas (Banca y seguros), 1.006.790'61 pesetas.

Seguros que practica actualmente: *Incendios. Vida. Incendio de cosechas.*

El Banco Aragonés opera á primas muy económicas; las condiciones de sus pólizas son sumamente ventajosas y son en todo caso interpretadas en beneficio siempre de sus asegurados, y, finalmente, cuenta con el concurso de importantísimas Compañías reaseguradoras que le permiten garantizar toda clase de riesgos, sea cualquiera su importancia y á satisfacción completa de sus asegurados.

Pídanse siempre informes y primas á su Subdirector apoderado en Alava DOMINGO DE MIGUEL, General Loma, número 8, 3.°, VITORIA.

HAMMOND

MODELO 1916 **NUEVA MULTIPLEX**

UNICA que cambia instantáneamente de tipo.
UNICA con pulsación automática.
UNICA que al colocar el papel queda perfectamente alineado.
UNICA que su escritura no puede desalinear.
UNICA que admite papel de todos los anchos.

CLIENTES: Presidente Wilson, S. M. don Alfonso XIII (19 máquinas), Cardenal Mer y del Val, Nuncio de S. S. Mons. Ragonesi.=60.000 referencias entre las provincias de España.

La más alta recompensa -:- -:- Exposición Bilbao 1914

La máquina HAMOND *solicita en Vitoria competencia con todas las primeras marcas de máquinas de escribir.*

Representante para Alava:

JERÓNIMO LINACERO.--Fueros 1 y Barreras 2.--Vitoria

IMPRENTA VITORIANA

Se admiten toda clase de trabajos en negro y colores, como esquelas, facturas, cartas, recibos, talonarios, tarjetas, etc., á precios económicos.

CALLE DE DATO, 53

PRECIOS DE SUSCRIPCIÓN

VITORIA, 1'25 pesetas al mes.
FUERA DE LA CAPITAL, trimestre, 4'00.
EXTRANJERO, semestre, 15'00.

COMUNICADOS
A PRECIOS CONVENCIONALES

PAGO ADELANTADO

La Libertad

DIARIO MAS ANTIGUO DE VITORIA

Redacción, Administración y Talleres, calle de Dato, número 53

Tarifas especiales para los suscriptores y antiguos anunciantes

PRECIOS DE INSERCIÓN

Esquelas en 1.ª á una columna, 15 pesetas; á dos, 30; á tres, 50.
Idem en 2.ª, á una 10, á dos 20, á tres 25.
Idem en 3.ª, á una 5, á dos 10, á tres 15.
Anuncios en 1.ª á 0'75 pesetas línea.
Idem en 2.ª á 0'35 ídem.
Idem en 3.ª á 0'10 ídem.
Para inserciones de tres, seis y doce meses, rebajas de 20, 30 y 50 por 100.

PAGO ADELANTADO

Baños y aguas :: Sulfurosas-sulfhídricas nitrogenadas :: **Arechavaleta** (Guipúzcoa)

Premiadas con medalla de plata en varias Exposiciones. Especiales en el tratamiento de las afecciones herpéticas, escrofulosas y de los órganos respiratorios. De eficaz resultado también en las enfermedades propias de la mujer y en otras de carácter específico.

Loeches (La Margarita)

Agua mineral natural

Indiscutible superioridad sobre todos los purgantes, por ser ABSOLUTAMENTE NATURAL. Curación de las enfermedades del aparato digestivo, del hígado y de la piel, con especialidad: congestión cerebral, bilis, herpes, escrófulas, varices, erisipelas, y especiales de la mujer. Uso interno y externo.

DEPÓSITO: JARDINES, 15, MADRID

Purgante

"LA EXPORTADORA,,

FABRICA DE LUNAS, ESPEJOS, MARCOS Y MOLDURAS

Sebastián Ricardo Aranegui

VITORIA

Lunas en blanco y plateadas de grandes dimensiones para escaparates, cafés y demás usos.—Lunas biseladas y grabadas.—Bandas biseladas.—Lunas de segunda, finas y ordinarias.—Espejos de todas clases.—Marcos con cromos y oleografías.—Molduras.—Vidrios impresos, blancos y de colores.—Vidrios del país y extranjeros.

Jabones

Vasconia y Cantabria

Sin rival para lavado y conservación de la ropa

De venta en los almacenes ultramarinos de don Manuel R. de Alegría, Postas 20.—Señores Hijos de don José Erbina Plaza Nueva 24.—Señores Hijos de Vicente Más, San Francisco 1.—Señores B. Hernández y Hermano, Portal del Rey, 20.

Almacenes de LA BOLSA

Florida 23 y Arca 13

Se ha recibido nuevo y variado surtido en Macetas y Centros mayólica, Alfombras-limpiabarros de coco y Jaulas. Bonita elección y precios económicos. CAMAS Y JERGONES.

Lámparas filamento metálico á pesetas 1'40, entregando la lámpara vieja.

La Unión y el Fénix Español

COMPAÑÍA DE SEGUROS REUNIDOS

Agencia en todas las provincias de España, Francia, Portugal y Marruecos

53 AÑOS DE EXISTENCIA

Seguros sobre la vida.—Seguros contra incendios
Seguros de valores.—Seguros contra accidentes

Capital social, 12 millones de pesetas efectivas, completamente desembolsadas.

Subdirector en Alava

J. A. Quiroga y Gochicoa

Plaza del General Loma, 6, 2.º—VITORIA

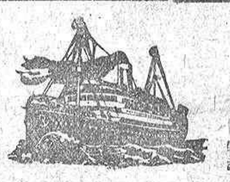

VAPORES TRASATLANTICOS ESPAÑOLES

de Pinillos, Izquierdo y Compañía

Servicio de Vapores entre Puerto de Pasajes y la Isla de Cuba

Para solicitar cabida é informes en general, dirigirse á su consignatario

HIJO DE JULIAN DE SALAZAR, S. C.

San Sebastián: Plaza de la Alameda, 3, 6 Pasajes: Buena Vista, 7

Teléfonos municipales 79 y 1011. Teléfono provincial 11-2

Los señores cargadores pueden dirigir sus mercancías al cuidado de la Agencia un día antes del señalado para la salida del vapor, acompañando á cada remesa nota del *número de bultos, marcas y numeración, peso bruto y nota en kilógramos, valor de las mercancías, destino y consignación,* expresando si ha de asegurarse de riesgo marítimo y cuidando que todos los bultos tengan marcado con la mayor claridad el puerto de destino.

Indicar si el seguro marítimo se ha de hacer todo riesgo, bulto por bulto, ó libre de avería particular, según las condiciones generales de las Pólizas.

Se ruega á los señores cargadores se sirvan dar aviso á esta Agencia con toda la anticipación que les sea posible, de las mercancías que deseen embarcar para poderles reservar el hueco necesario.

Carbones nacionales y extranjeros • Agencia de Aduanas

ELIXIR ESTOMACAL

de Saiz de Carlos (STOMALIX)

Es recetado por los médicos de las cinco partes del mundo porque tonifica, ayuda á las digestiones y abre el apetito, curando las molestias del

ESTÓMAGO É INTESTINOS

el dolor de estómago, la dispepsia, las acedías, vómitos, inapetencia, diarreas en niños y adultos que, á veces, alternan con estreñimiento, dilatación y úlcera del estómago, etc. Es antiséptico.

De venta en las principales farmacias del mundo y en Serrano, 30, MADRID, desde donde se remiten folletos á quien los pida.

¡¡Novedad!! ¡¡LA ZURCIDORA MECÁNICA!!

Con este aparato hasta un NIÑO puede rápidamente y sin igual perfección ZURCIR y REMENDAR medias, calcetines y tejidos de todas clases, sean de seda, algodón, lana ó hilo.

No debe faltar en ninguna familia

Su manejo es sencillo, agradable y de efecto sorprendente. LA ZURCIDORA MECÁNICA va acompañada de las instrucciones precisas para su funcionamiento. Funciona sola, sin ayuda de máquina auxiliar.

Se remite libre de gastos, previo envío de DIEZ PESETAS por Giro postal.—No hay catálogos.

Patent Magic-Weaver -:- Aribau, 226, BARCELONA

Línea Pinillos

Servicio rápido y de gran lujo al Brasil Plata

TRAVESIA EN 15 DÍAS

Para Santos, Montevideo y Buenos Aires

Saldrá de Barcelona el 20 de Mayo el vapor CATALINA.

Admitiendo carga y pasajeros para dichos puertos y carga con trasbordo en Buenos Aires para Rosario de Santa Fé.

Servicio á las Antillas y Estados Unidos

Con salidas fijas quincenales

CONDE WIFREDO 20 de Mayo, para Puerto Rico, Santiago de Cuba, Habana y Matanzas.

Admitiendo, además, carga y pasajeros para Las Palmas, Tenerife, Santa Cruz de la Palma, y carga con conocimiento directo para Guantánamo, Nuevitas, Sagua la Grande, Caibarien, Banes y Nipe, con trasbordo en la Habana.

La carga se recibe en el Tinglado de la Compañía (Muelle de las Baleares).

Prestan estos servicios magníficos vapores de gran marcha con espaciosas cámaras de primera y segunda clase instaladas sobre cubierta. Camarotes de lujo y de preferencia. El pasaje de tercera se aloja en amplios departamentos. Alumbrado eléctrico. Telégrafo Marconi.

Consignatario: ROMULO BOSCH Y ALSINA
Paseo Isabel II, número 1 piso 1.º—BARCELONA

Para toda clase de informes, SU REPRESENTANTE

En Vitoria: C. POLO, Correría 11 y Plaza de Abastos (puesto n.º 12)

NOTA. No se cobra retribución alguna por toda clase de informes que necesiten los señores pasajeros.

Ferrocarril Vasco-Navarro

Sección de Vitoria á Escoriaza

Servicio combinado de trenes y automóviles entre Vitoria y Arechavaleta, Mondragón y Vergara desde el 10 de Febrero de 1917

ADVERTENCIAS

Con el servicio combinado que se anuncia entre Escoriaza y Vergara y viceversa, los viajeros que salen de Vitoria en el tren de las 8'50, podrán permanecer en Escoriaza 7 horas, en Arechavaleta 4 30, en Mondragón 4, y en Vergara 3,15, regresando á Vitoria en el día.

Los viajeros que salen de Bilbao á las 5'40, de Amorebieta á las 6'17, de Durango á las 6'36 y de Elgóibar á las 7'18, pueden, efectuando el viaje de ida y vuelta en el día, permanecer en Vitoria cuatro horas, llegando de regreso á Bilbao á las 20'34, á Amorebieta á las 20'30, á Durango á las 19'46 y á Eibar á las 19'05.

Igualmente, los viajeros qu esalen de San Sebastián á las 5'50, de Zaráuz á las 6'31, de Arrona á las 6'51, de Deva á las 7'09 y de Elgóibar á las 7'34, podrán permanecer en Vitoria 4 horas, efectuando el viaje de ida y vuelta en el día, llegando á San Sebastián á las 20'25, á Zaráuz á las 19'47, á Arrona á las 19'27, á Deva á las 19'10 y á Elgóibar á las 18'47.

—Téngase en cuenta que los trenes números 5 y 8 solamente circularán los jueves ó días de mercado que los sustituyan.

—Siendo limitado el número de asientos en los Automóviles, el Ferrocarril sólo queda obligado á expender un número igual de Billetes Combinados al de asientos disponibles en aquéllos.

Precios de los billetes desde Vitoria (empalme) 1.ª clase	2.ª clase	3.ª clase	ESTACIONES		TRENES DESCENDENTES Núm. 1	Núm. 3	Núm. 5
»	»	»	Vitoria (empalme).	Sale.	8'50	15'15	16'25
0'35	0'30	0'20	Vitoria (Ciudad)		9'00	15'24	16'30
0'95	0'70	0'45	Durana		9'12	15'35	16'42
1'15	0'90	0'55	Retana		9'17	15'39	16'47
1'65	1'25	0'75	Urbina		9'25	15'46	16'55
1'85	1'40	0'85	Villarreal		9'31	15'51	17'01
2'20	1'65	1'00	Landa		9'40	15'56	17'07
2'45	1'85	1'10	Salinas		9'52	16'05	17'15
3'50	2'60	1'55	Marín		10'12	16'25	17'35
5'00	3'75	2'25	Escoriaza	Llega.	10'40	16'53	18'03

Precios de los billetes desde Escoriaza 1.ª clase	2.ª clase	3.ª clase	ESTACIONES		TRENES ASCENDENTES Núm. 2	Núm. 4	Núm. 6
»	»	»	Escoriaza	Sale.	9'40	17'01	6'40
1'50	1'35	0'70	Marín		10'11	17'34	7'13
2'40	1'80	1'05	Salinas		10'35	18'00	7'38
2'65	1'95	1'20	Landa		10'40	18'05	7'43
3'00	2'25	1'35	Villarreal		10'46	18'11	7'49
3'25	2'45	1'45	Urbina		10'52	18'17	7'55
3'75	2'80	1'70	Retana		11'00	18'25	8'03
4'00	3'00	1'80	Durana		11'05	18'30	8'08
4'65	3'45	2'10	Vitoria (Ciudad)		11'22	18'45	8'19
5'00	3'75	2'25	Vitoria (empalme)	Llega	11'26	18'49	»

Precios de los billetes de ida y vuelta desde las estaciones siguientes á las del frente ó viceversa	Vitoria (empalme) 1.ª clase	2.ª clase	3.ª clase	Vitoria (ciudad) 1.ª clase	2.ª clase	3.ª clase
Durana	1'40	1'05	0'65	1'00	0'80	0'50
Retana	1'75	1'30	0'80	1'40	1'00	0'70
Urbina	2'45	1'85	1'10	2'00	1'50	1'00
Villarreal	2'80	2'10	1'25	2'40	1'75	1'20
Landa	3'30	2'45	1'50	2'90	2'10	1'40
Salinas	3'65	2'75	1'65	3'00	2'25	1'50
Marín	4'60	3'45	2'10	4'10	3'10	1'90
Escoriaza	6'60	4'95	3'00	6'10	4'55	2'80

HORARIO DE LOS AUTOMOVILES

Vergara	Sale	8'45	14'50	Escoriaza	Sale	10'50	17'00
Mondragón	»	9'10	15'15	Arechavaleta	»	11'00	17'10
Arechavaleta	»	9'20	15'30	Mondragón	»	11'10	17'20
Escoriaza	Llega	9'30	15'45	Vergara	Llega	11'35	17'45

Precio de los billetes combinados desde los puntos siguientes á los del frente ó viceversa

	Vitoria (empalme) F. C.	Auto	Total	Vitoria (ciudad) F. C.	Auto	Total
Arechavaleta	2'25	0'75	3'00	2'10	0'75	2'85
Mondragón	2'25	1'25	3'50	2'10	1'25	3'35
Vergara	2'25	2'50	4'75	2'10	2'50	4'60

Agua mineral natural purgante
Nuevos manantiales
en LOECHES

PEÑAGALLO

DEPURATIVA, antiartrítrica
antiherpética

EL MAS SUAVE PURGANTE

Pida usted la botella de una dosis. OFICINAS: MONTERA, 29, MADRID