

JAREÑO Y COMPAÑIA

MENDEZ ALVARO, 80, MADRID, TELEFONO 12.286

GRANDES TALLERES DE CONSTRUCCIONES METALICAS Y FUNDICION DE HIERRO

ARMADURAS, vigas compuestas, puentes, postes para conducciones electricas y toda clase de entramados metalicos.

CALDERERIA DE HIERRO en calderas, gasogenos, tuberías gasómetros, de palastro, chimeneas, depósitos para agua, etc.

FUNDICION DE HIERRO en columnas, tuberías y toda clase de piezas hasta ocho toneladas.

CERRAJERIA artistica y para construcciones, en galerías, miradores balcones, verjas, rejas, escaleras, etc.

Especialidad en invernaderos y estufas para parques y jardines.

AJUSTE y reparacion de piezas de maquinaria, prensas para vicio y aceite.

ESTUDIOS Y PROYECTOS DE TODA CLASE DE CONSTRUCCIONES METALICAS

DIRECCION: Plaza del Matute, 9, Teléfono 2.740.

COMPAÑIAS HAMBURGUESAS

Hamburguesa Sud-Americana. Hamburgo América Line.

SALIDAS DE VIGO

SERVICIO POSTAL RAPIDO

Para RIO JANEIRO, MONTEVIDEO Y BUENOS AIRES saldrá de Vigo el 28 de Diciembre, de 1908, el vapor correo Op. Vilano. König Friedrich August.

Para PARÁ Y MANAOS, se despachará en Vigo el 11 de Enero, de 1909, el vapor correo, Río Pardo.

Para la HABANA, VERAORUZ Y TAMPICO, saldrá de Vigo el 25 de Diciembre, de 1908, el vapor de carga, Scotia. (No admite pasajeros).

25 de Enero, de 1909, el vapor correo, Dania. Georgia.

Los pasajeros deben pedir plazas con la mayor anticipación posible y después de concedidas tienen que presentarse en la Agencia de Vigo con tres días de anticipación a la fecha señalada.

VIAJES DE VUELTA

2 salidas mensuales para el HAYRE.

BOULOGNE super y SOUTHAMPTON, HAMBURGO.

Estos magníficos y tan acreditados vapores ofrecen además de viajes rápidos, excelente acomodación y trato, comidas abundantes a la española con pan fresco y buen vino, servidas por cocineros y camareros españoles. Asistencia médica y botica gratis.

La conducción de pasajeros y equipajes desde el muelle al vapor y viceversa, se hace gratuitamente.

Los pasajeros deben presentarse en la Agencia de VIGO por lo menos 24 horas antes de la fecha de despacho.

Dirigirse al Agente general en Vigo, DON ENRIQUE MULDER, Plaza de Elnayen frente al muelle de embarque de los pasajeros.

A CALZARSE

EN LA CASA DE

GERMAN GONZALEZ.—Rúa, 5.—Zamora.

25.015 pares de BOTAS Suizas, Rusas y Japonesas.

| | |
|--|---------------|
| 2.815 Pares de botas niño marroquinos, paño en colores | 6 reales par. |
| 2.367 id. id. Suizas, fieltro carterá y cordones | 7 id. id. |
| 2.000 id. id. Mocitas Japonesas fieltro chanclo mate | 10 id. id. |
| 4.299 id. id. Señoras Rusas id. carterá y cordones | 12 id. id. |
| 6.017 id. id. Japonesas id. chanclo calcata | 14 id. id. |
| 1.001 id. id. Rusas id. cosidas todo suela | 20 id. id. |
| 1.233 id. id. Hombres Suizas id. gomás y cordones | 16 id. id. |
| 4.384 id. id. Japonesas id. chanclo calcata | 20 id. id. |
| 899 id. id. Rusas id. cosidas todo suela | 24 id. id. |

Extensos surtidos en Mantonería, Tapabocas, Chalcos, Mantas, Tequillas, Paraguas, Bayetas y todo lo concerniente en géneros de Tejidos, Paquetería y Paraguas finos para señoras caballeros y niños, desde 10 reales.

NELSON LINE

COMPANIA DE VAPORES AL RIO DE LA PLATA

Salidas semanales fijas y rápidas, para Montevideo y Buenos Aires

El 15 de Enero, Highland Hope.

El 27 de Enero, Highland watch.

Todos de porte de 7.000 toneladas y 15 millas de marcha, asegurando un viaje de 18 días.

Precios de pasaje para Montevideo y Buenos Aires.

NOTAS Estos vapores admiten pasaje de 1.ª y 2.ª clase, garantizando un buen trato. Llevan a bordo camareros y cocineros españoles.—Las salidas de estos vapores son siempre fijas el día anunciado.

Esta Compañía está autorizada por la Dirección general de Comunicaciones de España, para la conducción de la correspondencia a dichos puntos.

Para pasajes y carga, dirigirse en LA CORUÑA, a NICANDRO FARINA

ANUNCIO

Se venden plantones de almendros superiores, al precio de 9 pesetas el 100, puestos en la estación del Cubo del Vino.

Para tratar, dirigirse a don Eloy Monforte, en Fuentesauco,

ZAMORA

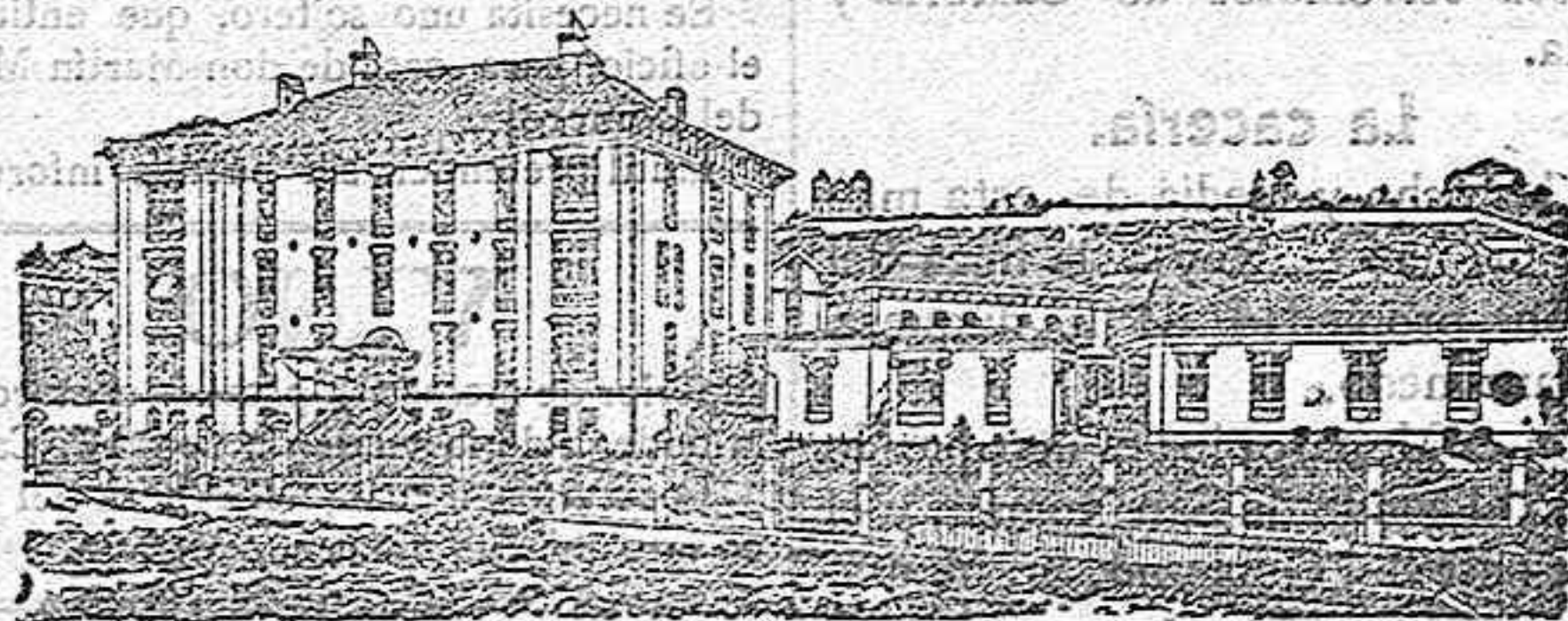

SANATORIO QUIRURGICO DEL DOCTOR MADRAZO

SANTANDER

En este Centro se trata todo género de afecciones para cuya curación se haga necesaria la práctica de alguna operación; y para que de los beneficios de este Establecimiento puedan disfrutar las diferentes clases sociales, se han dividido las estancias en tres clases, bajo los precios siguientes: primera, 20 pesetas; segunda 10 pesetas, tercera, 5 pesetas diarias, independientemente de la operación. Su numerosa estadística (4.220 operaciones) garantiza los resultados cada día más brillantes que en él se obtienen.

En las dos primeras clases puede el enfermo ir acompañado de un individuo de su familia, 6 por algún sirviente. Las consultas se dirigen al Director, que las contestará inmediatamente, sin exigir honorarios por ellas ni por cuantos antecedentes se pidan.

El pago de cuantos servicios se presten por el personal facultativo y de las estancias causadas en el establecimiento, se realizará precisamente en la Administración del Sanatorio, en la ciudad de Santander.

COMPAGNIE GENERALE TRANSATLANTIQUE FRANCAISE

VAPORES CORREOS MENSUALES

Para NEW YORK saldrá directamente del puerto de La Coruña, el día 23 de Enero, el magnífico vapor correo francés, de 8.000 toneladas,

HUDSON

Admite carga y pasajeros de primera y tercera clase. Precio del pasaje de tercera clase, 225 pesetas. Fletes reducidos.

Para informes, dirigirse a su agente, en La Coruña, N. FARINA

MANUALES SOLER

BIBLIOTECA



—Aquí he de encontrar el libro que busco, pues en la colección de MANUALES SOLER que constituye la mejor "Biblioteca útil y económica de conocimientos enciclopédicos" y en la que colaboran los más eminentes autores, se encuentran temas interesantes lo mismo para el abogado, agricultor, médico, etc., etc., que para el obrero estudioso que desea cultivar su inteligencia en las ARTES, CIENCIAS e INDUSTRIAS.

DE VENTA EN TODAS LAS LIBRERIAS.

Editor SUCESORES DE MANUEL SOLER, Apartado 63, BARCELONA

R.M.S.P. MALA REAL INGLESA

Vapores Correos.

SERVICIO RAPIDO AL RIO DE LA PLATA

TODAS LAS SEMANAS.

Viajes Rápidos Mensualmente a la ISLA de CUBA

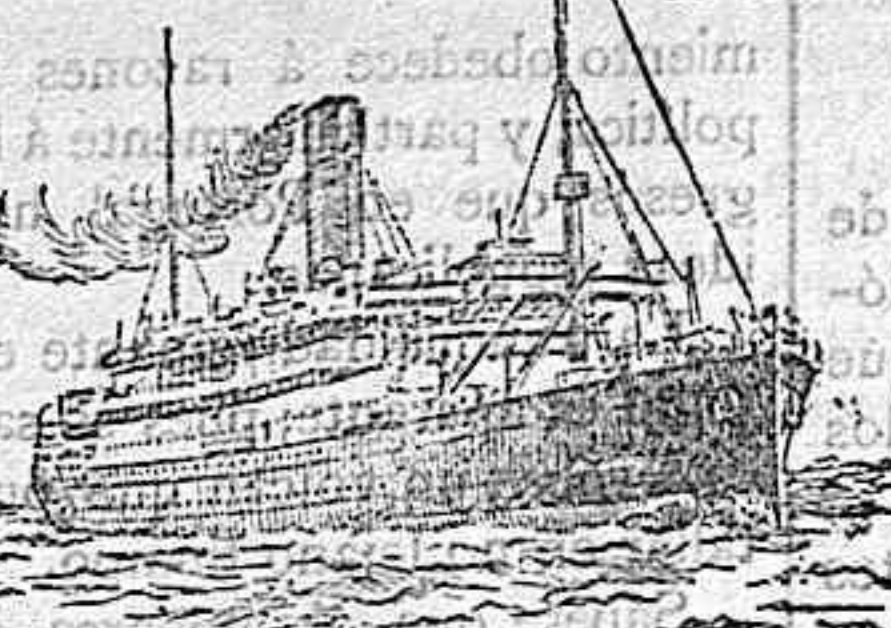

Tipo de los Nuevos Vapores de la Compañía de 12,000 toneladas. Marcha de 18 Millas.

LINEA DEL BRASIL Y RIO DE LA PLATA

VAPORES de IDA.

Se admiten pasajeros y carga en todos estos vapores, para los puertos arriba indicados. Los pasajeros tienen que presentarse con sus documentaciones en la Agencia de Vigo 2 días antes de la salida del vapor.

Para más informes, dirigirse a los agentes de la Compañía. En Bilbao, don Carlos de Maru. En Santander, don Luis Maruri. En Coruña, los señores Rubín e Hijos. En Carril y Villagarcía, señores González y Fernández. En Vigo, el Agente general en el Norte de España, DON ESTANISLAO DURAN, Príncipe, 45.—Oficina de la Compañía establecida en Madrid, Arenal, 18.

NO ADMITE ERRORES

Los siete cobros últimos quedan siempre a la vista.

Opinion de un antiguo comerciante.

La Caja COMPTABLE es la reveladora de la situación de mi comercio; porque reúne la doble cualidad de Caja registradora, y auxiliar de mi contabilidad.

Su mayor garantía son las opiniones de quienes la usan.

Pidan detalles que envía gratis el agente general D. F. Campos Campaña.—San Bernardino, 10.—Madrid.

Se admiten agentes en todas partes.



NELSON LINE

COMPANIA DE VAPORES CORREOS AL RIO DE LA PLATA

Autorizada por la Dirección general de Comunicaciones de España, para la conducción de la correspondencia.

Próximas salidas desde Vigo para Montevideo y Buenos Aires:

Highland Californic, 20 Diciembre

Highland Harrio, 28 Diciembre

Highland Watch, 19 Enero

Estos vapores tocan en Vigo cada dos miércoles y admiten pasajeros de 1.ª, 2.ª y 3.ª clase.

Precio del pasaje en tercera clase, 225.

Fletes conservas Fcns 25/105 0/00 kilos.

En Vigo: I. M. Escalera, Calle de Urzáiz, 4.



LO QUE FALTABA EN ZAMORA

OPTICO CIENTIFICO AMERICANO

De la Julius King Optical Company.—Representación de mister Ituarte.



Examen gratuito de la vista con aparatos modernos norte-americanos, que marcan con exactitud todos los errores de refracción y acomodación del maravilloso aparato de la visión, llamado ojo.

Adaptación adecuada de cristales para corregir la Hipermetropía, Miopía, Atigmatismo, Presbiopía, operados de Cataratas, Anisometropía y para todos los estados fotofóbicos.

Lentes y gafas no conocidas, por su elegancia, solidez e higiene, pudiendo con ellos montar a caballo y hacer toda clase de sports, sin que se delicen de la nariz.

Durante mi estancia en París, Bilbao, Barcelona, Valladolid, Palencia y Salamanca, he tenido el gusto de corregir la visión a lo más selecto de la sociedad; podéis preguntar a mis clientes su opinión sobre mis artículos, aparatos y procedimientos para corregir la vista; ellos son mi mejor propaganda.

Horas de consulta: De 5 a 6 de la tarde, Hotel del Suizo.

GENERAL ELECTRIC DE ESPAÑA (S.A)

MADRID

OFICINA TÉCNICA Y ALMACENES FUENCARRAL, 154

APARTADO POSTAL 152

DIRECCION TELEGRAFICA: POLIFASICO-MADRID

TALLERES DE CONSTRUCCION EN LONDRES, WITTON, BIRMINGHAM Y MANCHESTER.

MAQUINARIA Y MATERIAL ELECTRICO

DE TODAS CLASES

LEGITIMAS DE LEFFEL

TELEFONOS PARARRAYOS

TIMBRES

LAMPARAS ELECTRICAS OSRAM con 70 % de economía en el consumo de corriente.

Tratamiento «Cling-Surface» para correas, para funcionar flojas a toda carga sin resbalamiento.

UNIGO EN SU GLASE

Catálogos ilustrados se envían gratis a los señores compradores.

EMULSION NADAL

A LOS COMERCIANTES

EN LA IMPRENTA DE ESTE DIARIO SE VENDE PAPEL MANILA TIMBRADO, A PRECIOS ECONOMICOS