

Sanatorio Quirúrgico del DR. MADRAZO

SANTANDER

TELÉFONO 491

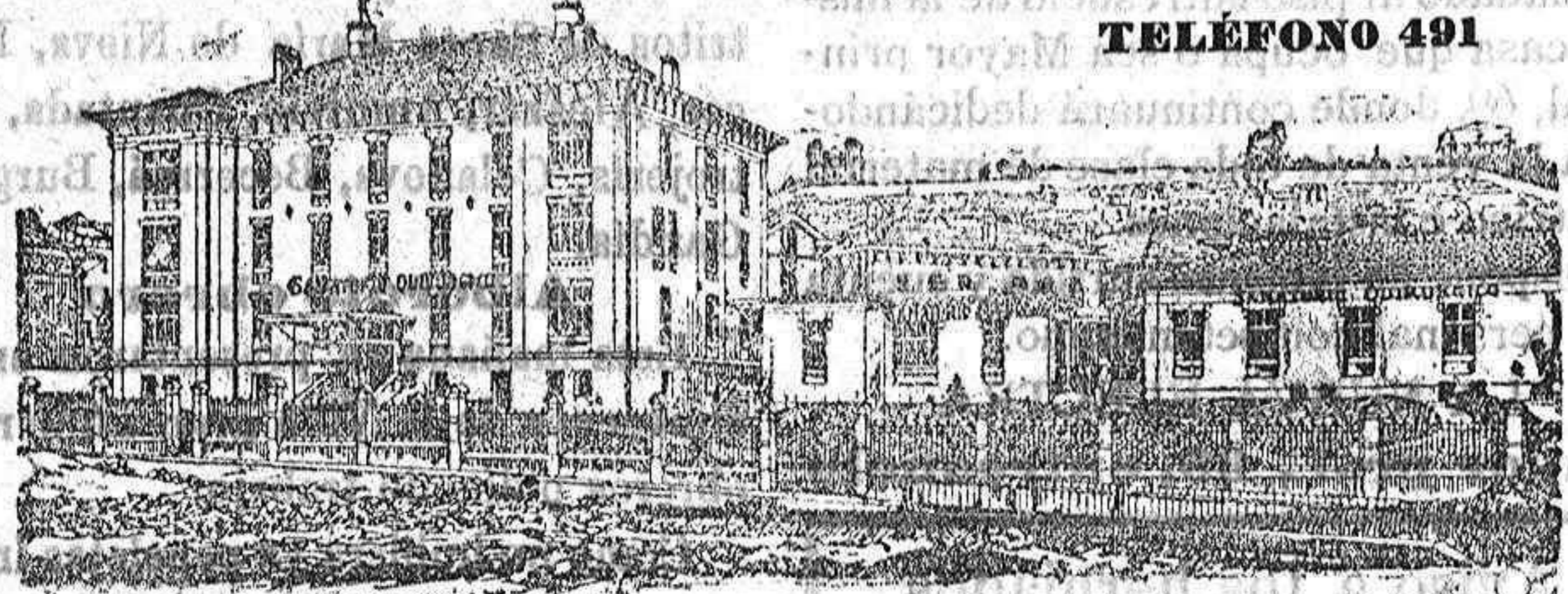

En este Instituto se trata todo género de afecciones de CIRUJÍA. Los 19 años que lleva desde su fundación y su numerosa estadística garantizan los resultados.

Para que todas las clases sociales puedan disfrutar de los beneficios de esta Clínica, se hallan establecidas en tres categorías: pagando, por estancia, 1.500 pesetas en primera, 1.000 en segunda y 250 en tercera.

En las dos primeras clases puede el enfermo estar acompañado de un individuo de su familia ó algún sirviente. Las consultas por escrito, se dirigirán al Director, y para otros detalles al Gerente D. Lucio Polo y Español.

José Gallego Ruipérez

PALENCIA

Talleres mecánicos de carpintería.—Herrería.—Camas.—Jergones.—Somiers y todo lo concerniente en tejidos metálicos

CARPINTERIA.—Puertas, ventanas, miradores, molduras, escaleras, etc.

HERRERIA.—Rejas, balcones, pasamanos de escalera y toda clase de herrería artística moderna.

CAMAS, JERGONES y SOMIERS.—Fábrica montada el año 1890 y una de las más importantes de España, siendo su producción diaria de 100 piezas y 72 tipos diferentes.

En esta sección hay siempre personal exclusivo para toda clase de arreglos, pudiendo entregar en el mismo día los encargos que se hagan por la mañana, y se pasará a domicilio con el carruaje de la casa al entregar el aviso en el escritorio de los talleres.

Esta casa se pone gustosa a la disposición del cliente para facilitar PRESUPUESTOS, tarifas, muestras, etc., etc.

PLAZA DE CERVANTES NUM. 9

Banco Vitalicio de España

COMPANÍA ANÓNIMA DE SEGUROS

Capital social Ptas. 15.000.000'00
 Capital desembolsado: 3.750.000'00
 Reservas en 31 de Diciembre de 1914 comprendidos los resguardos 35.672.682'40
 PAGADO á los asegurados hasta 31 de Diciembre 1914 Ptas. 66.139.092'01

Esta sociedad se dedica especialmente á constituir capitales pagaderos á la muerte del asegurado ó á un plazo determinado para el cumplimiento de obligaciones, formación de dotes, redención de quintas y demás combinaciones análogas, rentas vitalicias inmediatas ó diferidas y compra de usufructos y nudas propiedades.

REPRESENTACIONES EN TODA ESPAÑA

Domicilio Social: **Rambla de Cataluña, 18 y Cortes, 603**

BARCELONA

Delegado en Palencia: **D. Ventura del Olmo**

EL MEJOR REMEDIO
 contra la

TOS

por fuerte y crónica que sea, son y han sido siempre las

PASTILLAS PECTORALES

DEL

Dr. ANDREU

Son tan seguros y rápidos los efectos de estas pastillas, que casi siempre desaparece la TOS al terminar la primera caja.

ASMÁTICOS
 usad los CIGARRILLOS y PAPELES AZOADOS del mismo AUTOR,
 que calman el
ASMA
 al instante, por fuerte que sea

Se vende
 una bicicleta seminueva, para tratar, con Restituto Movellán, en Villalobón.

Vinagre
 Se venden setenta cántaros.
 Para tratar con Vicente Alvarez de Astudillo

Cerdos
 Se venden, de 7 semanas al destete, para tratar, Marcial Abad, Huertas altas, Allende el Río.

Local para Almacén, en renta
 largo 20 metros por 5,50 de ancho, en tarimado, con puerta a la calle.
 Se venden puertas, machones y viguetas de derribo.
 Razón E. Hermoso, Parra, 15 y 17.

Se venden
 250 carneros en La Perronda de Villarodrigo y 4 cabras con sus crías en Villaires.
 Para tratar dirigirse a Juan Gonzalo, en Villaires.

Cerdos al destete
 Se venden de buena raza, calle Empedrada, número 9.—Julia Tejerina.

Se vende
 Un perro mastin de un año, de buenas formas y buena alzada, superior para una casa de campo.
 Una bomba para regar tres obradas de huerta, movida por motor ó rodete con agua.
 Dirigirse a Julian Calleja, en Castriello de Villavega.

Labradores

El mejor y más barato engrase para máquinas agrícolas, es el aceite mineral ruso marca «Zar».
 Precio de cinco bidones forma aceitera con tapón de rosca y diez kilos de aceite, catorce pesetas, franco de todo gasto, sobre vagón en la estación de Valladolid.
 Los pedidos han de hacerse acompañados de su importe, por Giro postal, á Gutiérrez y Alonso. Sociedad de Lubrificantes, «Hotel Villa Paca», Valladolid.

AGRICULTORES

Se arrienda la magnífica finca titulada LAGAR DEL REY; cabida aproximada unas 200 obradas, de ellas 140 próximamente de monte pinar para roturar y por lo tanto terreno virgen y muy abonado. Toda ella es de regadío por el Canal del Duero y está a seis kilómetros de Valladolid y a dos kilómetros de estación de ferrocarril.
 Se cede en buenisimas condiciones de arriendo, ya en conjunto ya por parcelas.
 Para más detalles, dirigirse al propietario NORBERTO ADULCE, de Valladolid.

Aceites y grasas minerales

para toda clase de maquinaria, pidanse a la
SOCIEDAD CASTELLANA DE LUBRIFICANTES
GUTIÉRREZ Y ALONSO
 Hotel Villa Paca - (VALLADOLID)
 Importadoras y únicos depositarios en Castilla de los aceites Bedford y Petrol Company.
 Los pedidos los serviremos el mismo día de recibirlos

YOST

Nuevo modelo escritura visible

No desaparece lo escrito como en otras máquinas de cinta

Mayor pral., núm. 71

INDICADOR DE FERROCARRILES

Horas de llegada y salida de los trenes de viajeros en las estaciones de esta capital

Servicio desde el 15 de Junio de 1915

LINEA DEL NORTE

CLASE	Carruajes	PUNTOS DE PROCEDENCIA	PUNTOS DE DESTINO	HORAS DE		OBSERVACIONES
				LLEGADA	SALIDA	
Correo-Expres	1.ª 2.ª y 3.ª	Gijón	Madrid	00'09	00'12	
		Santander	Madrid	00'18	00'30	
		Madrid	Coruña	00'58	1'05	
		Coruña	Madrid	1'04	1'11	
		Madrid	Santander	1'28	1'35	
Mercancías	2.ª y 3.ª	Madrid	Gijón	1'52	2'02	
		Palencia	León		2'28	
Mixto Regular	1.ª 2.ª y 3.ª	Palencia	Madrid é Irún		6'55	
		Madrid	Coruña y Gijón	8'43	9'01	
Mixto	2.ª y 3.ª	Madrid	Santander	9'04	9'19	
		Sahagún	Palencia	10'17		
Ganadero	1.ª 2.ª y 3.ª	Barruelo	Palencia	11'04	12'09	
		Lugo	Madrid	13'05	13'20	Enlaza en Baños con el rápido de Madrid é Irún.
Rápido	1.ª y 2.ª	León	Venta de Baños	14'06	14'39	Enlaza en Baños con el rápido de Irún é Madrid.
		Madrid	Santander	15'03	15'05	Martes, Jueves y Sábados.
Mercancías	1.ª 2.ª y 3.ª	Santander	Madrid	15'04	15'06	Lunes, Miércoles y Viernes.
		Palencia	Venta de Baños		15'21	
Mixto	2.ª y 3.ª	Venta de Baños	León	15'22	16'40	Toma en Baños viajeros del rápido de Irún.
		Venta de Baños	Barruelo	16'27	17'10	Toma en Baños viajeros del rápido de Irún.
Mensajerías	2.ª y 3.ª	Santander	Madrid é Irún	17'50	18'02	
		Coruña	Madrid é Irún	18'15	18'24	
Mercancías	2.ª y 3.ª	Madrid é Irún	Palencia	20'37		
		Gijón y Coruña	Madrid	21'02	21'15	
Mensajerías	2.ª y 3.ª	Madrid	Coruña	22'14	22'29	

LINEA DE PALENCIA A VILLALON

Número del tren	CLASE	CARRUAJES	PUNTOS DE PROCEDENCIA	PUNTOS DE DESTINO	HORAS DE	
					LLEGADA	SALIDA
4	Mixto discrecional	1.ª y 2.ª	Villada-Villalón	Palencia	8'20	9'40
1	Correo mixto	2.ª y 3.ª	Palencia	Villalón-Rioseco-Villada		16
3	Mixto discrecional	2.ª y 3.ª	Palencia	Villalón		
2	Correo mixto	2.ª y 3.ª	Rioseco-Villada-Villalón	Palencia	17'56	