





Anuncios por palabras

MOLINO harinero en arriendo, con dos pares de piedras; mucha maquila de trigo y pienso. Tratar con M. Iglesias. Cisneros (Palencia).

Transcendencia social del Catastro parcelario

Un dilecto amigo mío me hacía, al correr de un diálogo amable, esta pregunta «Hasta dónde puede llegar el influjo del Catastro parcelario?» Y sobre ello voy a discurrir.

lo es así la obra primordial que todo pueblo constituido debe tener. Entonces y sólo entonces puede pensarse en el desarrollo científico de la legislación social.

El mercado nacional

El tiempo se ha mostrado estos días lluvioso en toda la Península, beneficiando grandemente al campo.

Banco Herrero

OVIEDO PALENCIA CONSEJO DE ADMINISTRACIÓN: Presidente: Don Guillermo Martínez de Azcoitia Herrero.

JABÓN CHIMBO



El mejor para lavar la ropa por su esmerada elaboración y los componentes de su elaboración.

APARATOS

La casa que más surtido presenta y más novedades y más barata

- 100 aparatos de 1 luz a 7 pesetas. 50 id. de 1 luz a 12 » 50 id. de 4 luces a 20 »

Material eléctrico, la casa más barata No confundirse, Electra RAMÓN MIGUEL MAYOR PRINCIPAL, 107

Lea used

«La verdad a los obreros de ambos sexos y de todos los oficios.» Libro de acción social divulgadora, compuesto por I. M. S. y avalado con carta-prólogo del Doctor Rafael Navarro García.

Licenciados del Ejército

Nueva ley de destinos públicos, que acaba de aprobar el Gobierno para todos los que hayan servido desde cinco meses en adelante, y para los retirados.

Orga Privat



VERDADERAMENTE INCREIBLE!

Una máquina de oficina con tapa y tablero, de 12 kilos de peso, fuerte, ingastable, con garantía ilimitada PESETAS 700 al contado

Representante general para España: ROBERTO WIRTH, Lealtad, 8, MADRID.

Representante regional: REGINO SALAMANCA.—Relojería y Bicicletas.—Palencia.

Serafin López Gómez Practicante en MEDICINA Y CIRUGIA Fernández de Madrid, n.º 2. Junto a Correos. Teléfono 187.

Automóviles Berliet

Coches abiertos y cerrados en 7 H. P. » » » en 12 H. P. » » » en 18 H. P. » » » en 2 y 1/2 litros » » » en 4 litros.

Fotografía "GEM"

General Amor, 1 PARA PRIMERA COMUNIÓN REGALAMOS una Preciosa ampliación a todos los NIÑOS Y NIÑAS que se retraten en esta casa 6 Postales 4 pesetas

Foto «GEM» GENERAL AMOR, 1 PALENCIA

Lucio G. de Medina

CORREDOR DE COMERCIO COLEGIADO Gestiona la compra-venta de oro, marcos, libras, francos y demás divisas extranjeras, al contado y a plazos, en condiciones inmejorables.

EN OSORNO

tiene establecido su Gran Serradero y Almacén de Maderas, el conocido industrial JOSÉ MARÍA DE LA SIERRA

Callos?

En tres días extirpa totalmente CALLOS Y DUREZAS, OJOS DE GALLO Y JUANETES el patentado Ungüento Mágico

Música, Arellano y Compañía

Maquinaria Agrícola Segadora Deering, Arados Chata-nooga, y toda clase de maquinaria agrícola, en el depósito de Frómista.

Alfalfa superior

Se arrienda por la presente temporada la producción de tres y media obradas aproximadamente, dividido en varias parcelas; junto o separado, el regío será de cuenta del propietario de la finca.

COMPANIAS FRANCESAS

Cie. Sud Atlantique y Cie. CHARGEURS BEUNIS Vapores de gran lujo extra-rápidos. Para Lisboa, Río de Janeiro, Santos, Montevideo y Buenos Aires, saldrán de Vigo los siguientes vapores de 26.000 caballos de fuerza y 4 hélices:

AGOTAMIENTOS

Se alquila grupo de bomba y motor de gasolina para agotamientos de pozos y zanjas

Norberto Marcos

Casado del Alisal, «LA CLUBANA»

Negocio

Se vende o se traspasa un comercio de ultramarinos, quincalla, paquetería y varios artículos, por no poderlo atender. Para tratar, con la viuda de Pedro Vicente, San Cebrián de Campos.

Automóvil

ocasión única; acreditada marca, sin estrenar y sin matricular; elegante torpedo, cuatro plazas, freno a las cuatro ruedas, amortiguadores, cinco ruedas desmontables, con neumáticos balón, siete litros de gasto, haciendo 80 por hora; prueba, la que se desee. Para ver y tratar, Mantería, 41; de diez a una. Valladolid.

El mejoramiento económico sin el mejoramiento moral, incina siempre al placer o al vicio.

# Página Social-Agraria

Siempre que puedas hacer un bien al prójimo, sin perjuicio tuyo o de tercero, hazlo, aunque sea tu enemigo.

## El Retiro Obrero en el campo

III

### Los consorcios de Previsión Social

En el artículo anterior prometíamos dar algunas bases para la solución práctica de la aplicación del Retiro obrero obligatorio al obrero del campo. No nos proponemos llegar al detalle porque éste le han de señalar las circunstancias especiales de cada localidad.

Los consorcios de Previsión social tendrán las finalidades siguientes:

Primera. Reducir los varios patronos de cada pueblo a un solo patrono, representado por el consorcio o los consorcios que le formaren; consiguiendo con ello una gran simplificación.

Segunda. Dar facilidades a la Inspección.

Tercera. Facilitar las relaciones patronales con las cajas colaboradoras para hacer las afiliaciones y los pagos.

Para cumplir estas finalidades es necesaria la agrupación en el consorcio de todos los patronos de un pueblo o de un grupo, bien creando independientemente el «Consorcio de Previsión», o tomando por base una asociación cualquiera (Sindicato agrícola, Comunidad de labradores, gremio, etc) o bien creado por el mismo Ayuntamiento—y acaso esta sería la fórmula más deseable para evitar partidismos— Con relación al Estatuto municipal, está dentro de la esfera de su competencia la creación de estos organismos, puesto que el número 16 del artículo 150, habla de la creación de Instituciones de crédito popular o agrícola, de ahorro, «de cooperación», de «seguros sociales», de asistencia, etc. Bien se ve que cae dentro de la

competencia de los Ayuntamientos, puesto que tal como nosotros presentamos los consorcios, se desenvuelve en ellos una función de «Cooperación encaminada al fomento del Retiro obrero», que «es un seguro social».

Reunidos los patronos, nombrarán una Junta, que tendrá un secretario y vicesecretario, al cual se le señalará una retribución, que siendo proporcionada al trabajo que preste, se grave en su importe a cada patrono en igual proporcionalidad, pudiendo quedar afecto al pago de los gastos del consorcio, algunos ingresos que tengan también igual carácter de generalidad y proporcionalidad (pastos, caza, ecétera). El patrono que tenga mucha tierra, cobrará más por estos conceptos, y el número de obreros guardará también proporción directa, de modo que el ingreso por estos conceptos en la caja del consorcio sería una base justa, pendiente de la liquidación de final de año o ejercicio.— Los consorcios llevarán una contabilidad sencilla, cuyos modelos facilitará la Caja colaboradora de Valladolid-Palencia.

Esta contabilidad puede reducirse a lo siguiente: numerando previamente los patronos—por ser el elemento más fijo—, se llevará la contabilidad en dos hojas: una de ellas en la que, constando el número y nombre del obrero, tenga 31 casillas correspondientes a los días del mes, y en cada una de éstas, los días que ha trabajado, cuya indicación se hará consignando el número de la entidad patronal, así por ejemplo: El número 1, Joaquín García, trabajó el 2-8-10. Y en la casilla de estos días se consignará: 10-4-8 que corresponderá a las entidades patronales.

En la segunda hoja, que pudiéramos llamar de resumen y liquidación, habrá una columna vertical con los nú-

meros correspondientes a los patronos, y paralela a ésta, otra en que se totalicen los días que se les adeuda, cuya explicación de los sumandos que componen el total, irá en la línea horizontal, donde se consignará, en las casillas de la misma, el número del obrero y los días que trabajó para el patrono; así la entidad patronal número 4, por ejemplo, debe seis cuotas a los obreros números 16-18, por días 4-2-6.

### Facilidades para la inspección

Estas hojas que acabamos de describir serían expuestas al público en el primer día festivo siguiente a la fecha en que se cerrará la cuenta (períodos mensuales o bimensuales); si no había reclamación alguna, la liquidación hecha serviría de base a la contabilidad de la Caja. Si había alguna reclamación, se podía formular ésta, o verbalmente en la junta mensual del consorcio (a la que podrían asistir los agraviados, patronos u obreros), o por comparecencia ante el secretario del consorcio, el que tendría la obligación de dar recibo de la queja formulada, y en todos los casos comunicar la resolución, para que el agraviado pueda acudir ante el Patronato de Previsión social de Valladolid-Palencia.

Una vez formuladas las liquidaciones de los morosos, se daría cuenta a la Inspección para que ampliara los procedimientos coactivos que están a su alcance.

### Facilidades para hacer la afiliación y los pagos

No creemos necesario extendernos en largas consideraciones para probar la gran simplificación y economía de tiempo que resultaría reunir en un padrón lo que pudiera ser el contenido de veinte o cincuenta y hacer un ingreso total.

Los datos para la contabilidad de consorcio, serían facilitados por volantes de redacción sencilla, en los que todos los sábados cada patrono facilitase el número de obreros y días que éstos habían trabajado.

El deber moral y jurídico de cumplir cada patrono con el régimen del Retiro obrero obligatorio, existe en el campo como en la ciudad; si en aquél es más difícil de aplicar, no por eso estamos relevados de buscar fórmulas que tiendan a hacer efectiva esta obra de justicia entre los obreros de uno de los trabajos más nobles, cual es el del campo.

Alvaro OLEA PIMENTEL

## Impresión semanal de la Bolsa

A pesar de la festividad de Semana Santa, hay bastante actividad en los círculos financieros. Estos días hubo noticias de asuntos financieros de bastante interés. El Consejo Superior de Cámaras de Comercio ha deliberado sobre el libro de ventas y la reforma de la contribución industrial, y el Gobierno se ocupó de los proyectos de Hacienda y aprobación de nuevas construcciones navales, que serán un cruceo del tipo del «Príncipe Alfonso» y tres cabezas de flotilla del tipo del «Churruca».

De las cotizaciones oficiales de Bolsa, nada hemos de decir en el boletín de hoy, ya que como saben nuestros lectores, se consideran festivos para dicho efecto todos los días de Semana Santa, cuya festividad alcanzó hasta el día 6.

La deuda reguladora pasó de 68,15 a 68,80; el exterior de 82,10 a 82,30 y el amortizable 4 por 100 de 87,90 a 88,25. Pierde la deuda ferroviaria de 100,45 a 100,30.

Del movimiento bancario poco hemos de decir: Dejamos sin insertar el cuadro comparativo acostumbrado, ya que las únicas oscilaciones han sido las siguientes: Ceden el Banco de España de 597 a 596; el Hipotecario, de 420 a 410, y el Español de Crédito, de 175 a 172.

La baja que merece más nuestra atención es la del Banco Hipotecario y las causas son porque ahora se lanza al mercado el papel que durante la importante alza anterior estuvo reservado.

Lo más saliente del grupo ferroviario es el dividendo de 28 pesetas libre, acordado por la Compañía M. Z. A.: 22 pesetas por los beneficios de la explotación y 6 por las minas «La Reunión», propiedad de dicha Compañía.

La noticia de mayor interés es el estudio de la nacionalización de obligaciones de primera hipoteca de Alicante y las de las líneas de Córdoba y Sevilla, que suman 390 millones de pesetas representando una contribución de bastante importancia para Francia.

### El mercado monetario

Tampoco publicamos hoy el cuadro comparativo del valor de la moneda extranjera, por lo que decimos anteriormente. Pero señalaremos la oscilación notada que es la siguiente:

El franco belga sigue bajando hasta 26,50 y no hay esperanza alguna en mejorarlo, principalmente por que la oferta del empréstito inglés de 150 millones de dólares, ha quedado reducido a 100 y en vez de ofrecerlo a veinte años ha quedado reducido a tres. Y no solo esto, sino acondicionándolo a la mediatización del Banco de Bruselas por el de Londres y transformación de la red ferroviaria a gusto de los ingleses.

Del franco francés diremos que también ha bajado a 24,75.

Y para que los italianos no sean menos, también la lira ha bajado a 28,55 a pesar de que los consejos fascistas tratan de evitarlo.

Nuestra opinión es que no lo podrán impedir y que la lira en breve iniciará y se precipitará en un descenso de importancia.

Aunque no quiera Mussolini.

### Noticias del Extranjero

¿Un Banco Nacional de Crédito?

Sofía.—Se está estudiando un proyecto de creación de un Banco de Crédito Industrial con un capital de

doscientos millones. La Banca nacional suscribirá 150 millones.

### Créditos Americanos a la Industria Alemana

El «Banco American and Continental Corporation», acaba de conceder un crédito de cinco millones de dólares a la Compañía de Tubos Manesman de Dueseldorf, (Alemania) y este criterio de conceder créditos a la industria alemana, parece que van adaptándolo importantes casas bancarias de Norte América.

### Prensa CUEVAS

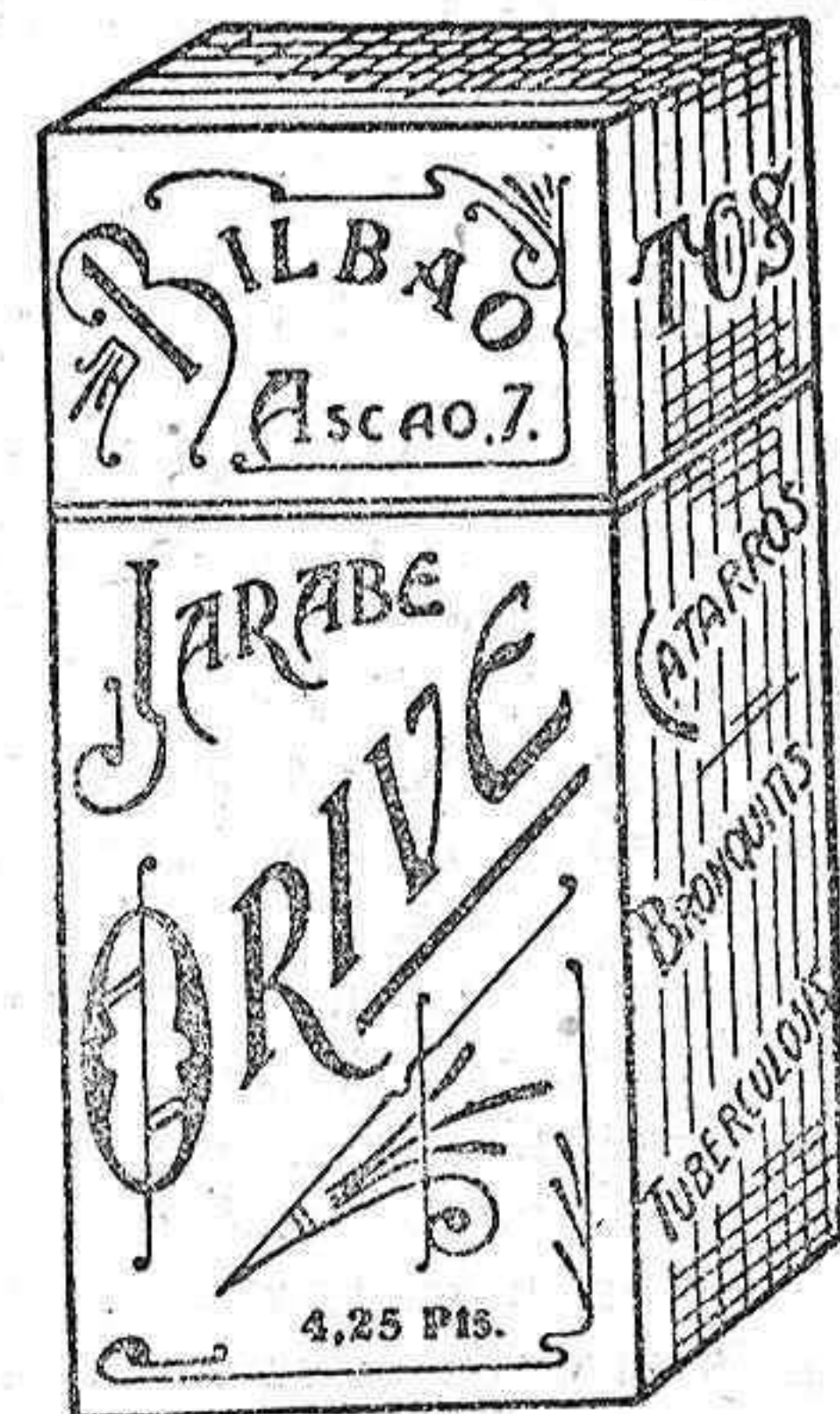

EL MEJOR remedio para EL PEOR catarro, Jarabe Orive. Precio 4,25 pesetas.

### Agencia de Negocios de Tarasio Fernández Ortiz

PLAZA MAYOR

Tienda del Corcho, 3.º, Palencia

Abarca el ramo de QUINTAS en toda su extensión; informa de PRESTAMOS con garantía personal e hipotecaria; de COMPRA-VENTA de fincas urbanas en esta capital; de HABERES y PENSIONES por muerte y desaparición de los causantes en campaña y territorio de Africa, y se hace cargo de cuantos asuntos particulares se le confíen en esta capital y fuera de ella.

## DENTISTA E. GONZALEZ RUBIO

Don Sancho, 11, PALENCIA.—Teléfono 37

## Banco Español de Crédito

Inscrito en la Contaduría Regla de la Banca Privada. CAPITAL: 50 MILLONES DE PESETAS Casa central: Madrid

Más de 100 Sucursales en las principales plazas de España y Marruecos. En la provincia de Palencia: Aguilár de Campóo, Carrión de los Condes y Villada.

Corresponsales en las principales ciudades del mundo.—Ejecución de toda clase de operaciones de Banca y Bolsa.—Cambios de monedas.—Cartas de crédito.—Otros.—Transferencias de fondos, gratis entre nuestras sucursales.

CUENTAS CORRIENTES A LA VISTA: Con interés anual de 2 1/2 por 100. Id. a 8 días vista 3 por 100. Id. a 15 días vista 3 1/2 por 100.

CAJA DE AHORROS a la vista. CONSIGNACIONES A VENCIMIENTO FIJO: Abonamos hasta el 4 1/2 por 100 anual.

Cuentas de crédito personal y con garantía de valores. PRESTAMOS.—NEGOCIACIONES.—Descuento y cobro de cupones de todas las clases

Sucursal de Palencia: Calle de Don Sancho, 10 (Pa'ceto de Torredillas)

## EL CHEVROLET

### TURISMO

Es un automóvil cuyos elegantes perfiles y armoniosas líneas de su carrocería Duco, lo excluyen de entre la multitud de automóviles de módico precio.

Pida datos e informes a GUILLERMO DEL PASO, Garage Central, Palencia y Valladolid, donde nos será muy grato demostrarles las excelentes características que hacen del CHEVROLET un automóvil de sorprendente valor intrínseco.

Ventas a plazos

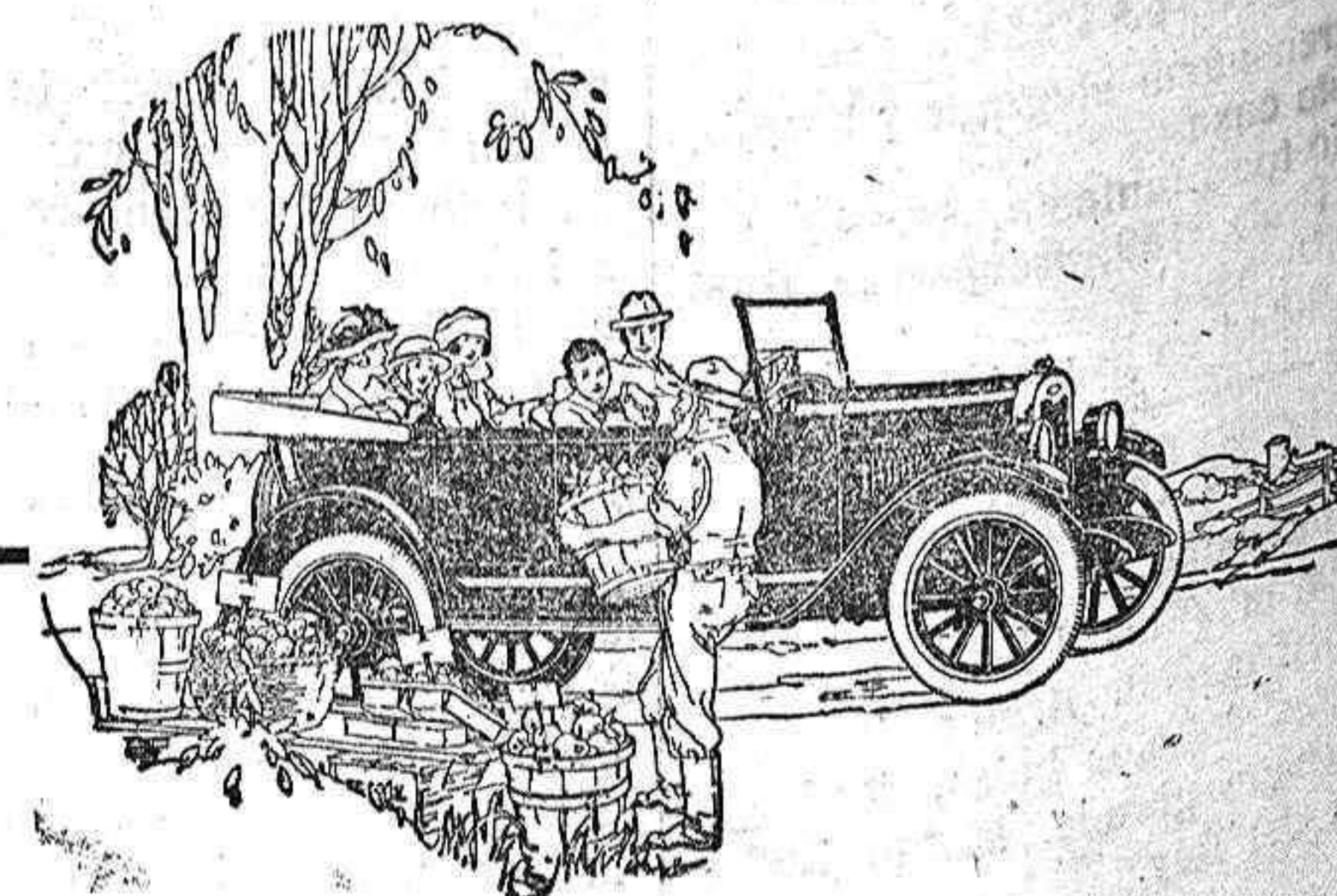

Ventas a plazos

¡Atención señoras! No olviden nunca que

# LA CASA DE LAS MEDIAS

vende más barato que nadie porque sus gastos son muy limitados, y se surte de las fábricas más importantes de España

- Medias semi-hilo con costura, superiores. . . . . 1'15
- Medias seda con costura. . . . . 1'25
- Medias hilo con menguados y reforzadas. . . . . 1'75
- Medias seda torzal con menguados y 'sin defectos'. 2'60
- Camisas señora, con bordado y vivo color. . . . . 2'85
- Calcetines caballero, seda torzal. . . . . 2'50
- Pantalones braga señora, con vivo color. . . . . 2'95
- Medias señora, fuertes en todos colores. . . . . 0'70
- 6 pañuelos señora, con preciosos bordados.. . . . 2'50
- Corsés-fajas, cuti doble, con goma y ligas.. . . . 3'85
- 6 pañuelos caballero, con vainica. . . . . 2'00

Inmenso surtido en tirones bordado, desde 0'40

Más de 100 colores en medias de hilo y seda

Veos con bordados primorosos, desde, 1'25

¡Ojo! ¡Ojo! ¡Ojo!

DESCONFIAD DE LOS ARTÍCULOS DE IMITACION CON DESPERFECTOS

NO EQUIVOCARSE

PLAZA MAYOR, 16

FRENTE AL ESTANCO





# NUEVA LUZ PHILIPS ARGENTA DE CRISTAL OPALIN

ALUMBRADO MAS HERMOSO Y DECORATIVO ESPECIAL PARA COMERCIOS, CAFÉS, CASINOS Y SALONES

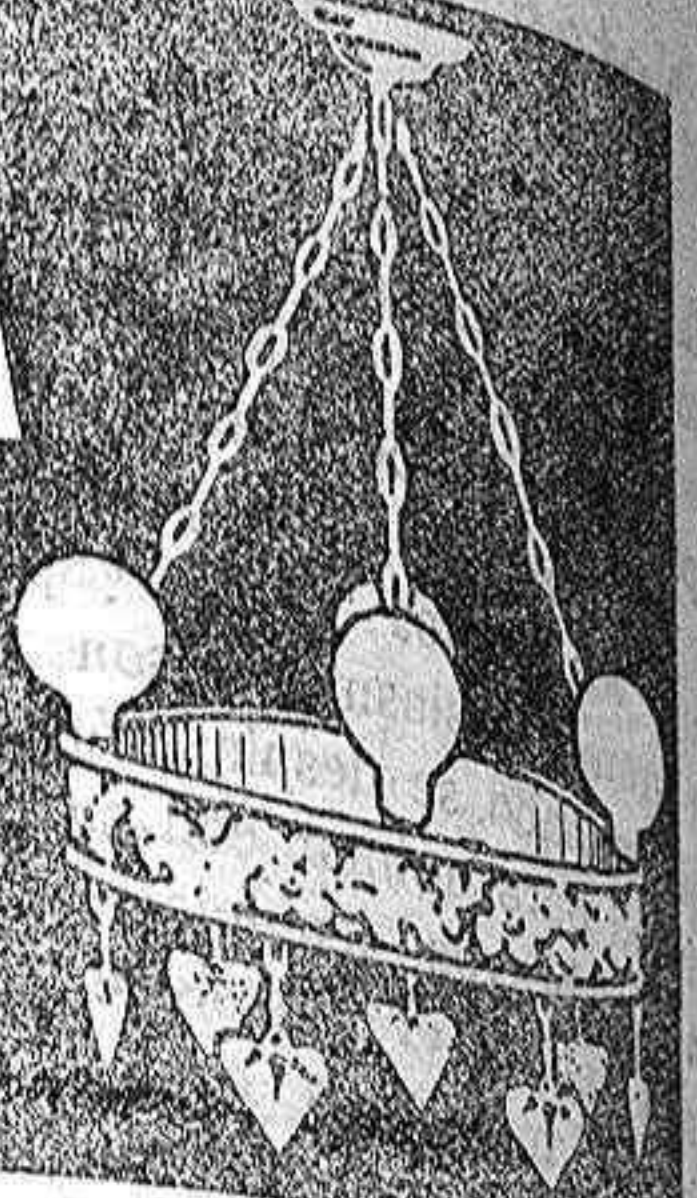

### ELIXIR ESTOMACAL SAIZ DE CARLOS

(STOMALIX)

Es recetado por los médicos de las cinco partes del mundo porque tonifica, ayuda a las digestiones y abre el apetito, curando las molestias del

#### ESTÓMAGO e INTESTINOS

DOLOR DE ESTÓMAGO	DIARREAS EN NIÑOS
DISPEPSIA	Adultos que, a veces, alternan con
ACEDIAS Y VÓMITOS	ESTREÑIMIENTO
INAPETENCIA	DILATACIÓN Y ÚLCERA
FLATULENCIAS	del Estómago
	DISENTERIA

OBRA COMO ANTISÉPTICO DEL APARATO DIGESTIVO curando las diarreas de los niños incluso en la época del destete y dentición. Es inofensivo y de gusto agradable. Después una botella y se restablece el estómago como en la infancia. Cuidados de seguir su uso. 33 AÑOS DE ÉXITOS CONSTANTES. 5 pesetas botella, con medicación para unos ocho días.

Venta: Serrano, 30, Farmacia, MADRID y principales del mundo

### Amigo DÉBIL

## Elíxir CALLOL

Fortalece pronto DE GUSTO AGRADABLE

Todos los Médicos lo conocen prácticamente, lo recetan y lo toman.

En el año 1897 fué presentado a la Real Academia de Medicina que lo aprobó y recomendó a las personas débiles. Cómpralo hoy mismo

NUTRE RÁPIDAMENTE EL SISTEMA NERVIOSO MUSCULAR DIGESTIVO Y ÓSEO

SÓLO VALE 5 PTAS.

## "AURORA"

### Compañía Anónima de Seguros

(Fundada en 1900)

Acordada su inscripción en el Registro de empresas autorizadas R. O. del Ministerio de Fomento de fecha 8 de Julio de 1908.

Capital social (10.000.000 de ptas.): Suscrito y desembolsado. Reservas voluntarias. Reservas obligatorias (Ley de Seguros de 14 de Mayo de 1909). Sinistros satisfechos hasta 31 de Diciembre de 1924.

Domicilio social: BILBAO

Delegaciones principales: BARCELONA—Calle Cortes (Gran Vía) n.º 620. MADRID—Paseo de Recoletos, n.º 6. Subdirecciones y Agencias en todas las capitales de provincias y ciudades más importantes. (Anuncio autorizado por la Jefatura Superior de Comercio y Seguros con fecha 9 de Octubre de 1924.) Subdirección en Palencia: D. Aquilino García, Mayor, 71, 3.º AGENCIA GENERAL: LA FEDERACIÓN CATÓLICO-AGRICOLA Casa Social, Mayor 15. Sub-Agencias: Los Sindicatos Agrícolas de la provincia.

## La Unión y el Fénix Español

### Compañía de Seguros reunidos

Capital social, 12.000.000 de pesetas efectivas completamente desembolsado

Agencias en todas las provincias de España, Francia, Portugal y Marruecos

58 años de existencia

SEGUROS SOBRE LA VIDA.—SEGUROS CONTRA INCENDIOS.—SEGUROS DE VALORES.—SEGUROS CONTRA ACCIDENTES.—SEGUROS MARITIMOS

Subdirector en Palencia

Higinio M. de Azcoitia

## Balneario de Liérganes

Único para curar y prevenir los catarrros de la NARIZ, LARINGE, BRONQUIOS PULMON.—Gran reforma. INHALACIONES MAÑANA Y TARDE

### Compañía General Transatlántica

LINEA DE NUEVA YORK VA YORK los hermosos y rápidos vapores de Abril «Rousillon» 26 de Abril «La Boardman» 10 de Mayo «La Boardman» Precio de Cámara, desde 100 pesetas más impuestos. Id. de 5.ª clase, Ptas. 539'50. Para la Habana y Houston salda el magnífico vapor francés 5 Mayo «Cuba» Precio en 5.ª clase a la Habana, Ptas. 539'50. Nota. Los pasajeros de 5.ª clase presentarán una certificación médica que no estén sujetos a juicio alguno. 1.º A los súbditos americanos temporales en Europa y que deseen ir a los Estados Unidos, es necesario que presenten una certificación médica autorizada por los médicos de su país para desembarcar en los Estados Unidos. Para más informes, dirigirse a los agentes: ANTONIO CONDE, Calle de Luis Taboada, núm. 14, VIGO. Para informes sobre pasajeros dirigirse a JULIAN QUIJADA LUIS, calle de Maura, núm. 25, PALENCIA.

### Hamburgo Amerika-Linie

LINEA RÁPIDA.—De Vigo para La Habana, Veracruz y Tampico. Saldrá directamente el trasatlántico rápido 5 de Abril Toledo. admitiendo pasajeros de 1.ª, 2.ª y 3.ª. Precio en 5.ª para La Habana, Ptas. 539'50. Precio en 3.ª para Veracruz Ptas. 532'75. Los menores de 2 años, serán transportados gratuitamente. IMPORTANTE: Todos estos vapores ofrecen a los pasajeros de tercera clase instalaciones modelo y poseen amplios comedores y saneadas cubiertas de paseo para todos los viajeros. Es necesario que los pasajeros se presenten en esta Agencia con cinco días de anticipación a la salida de los vapores para cumplir con los requisitos de la Ley. Para todos los informes dirigirse a los Agentes en Vigo: Sucesores de Enrique Muller.—SOCIEDAD LTDA Avenida de Montero Ríos, 22.—VIGO Oficina de información y despacho de pasajes para emigrantes, a cargo de D. GUILLERMO QUEVEDO CORTÉS, Avda. República Argentina, núm. 2, PALENCIA.

BODEGAS FRANCO ESPAÑOL LOGROÑO Vinos Fines de Rioja CLARET—ROYAL CLARET—BORGOÑA—CHABLIS EXCELSO Para las gallinas Lo mejor para curar las metades y poner mucho es AVIOLINA ROJO (antes AVIOLINA) Comprarlo pronto; en todas farmacias y droguerías.

### Holland-América Line-Rotterdam

Servicio regular de vapores desde los puertos del Norte de España a los de Cuba-México.

#### Próximas salidas

Para La Habana, Veracruz y Tampico:

Vapor "Edam". . . . .	Bilbao. . . . .	2 de Mayo
	Santander. . . . .	3 »
	Gijón. . . . .	4 »
	Coruña. . . . .	5 »
	Vigo. . . . .	6 »
Vapor "Leerdam". . . . .	Bilbao. . . . .	15 de Junio
	Santander. . . . .	16 »
	Gijón. . . . .	17 »
	Coruña. . . . .	18 »
	Vigo. . . . .	19 »
Vapor "Spaarndam". . . . .	Bilbao. . . . .	4 de Julio
	Santander. . . . .	5 »
	Gijón. . . . .	6 »
	Coruña. . . . .	7 »
	Vigo. . . . .	8 »
Vapor "Maasdam". . . . .	Bilbao. . . . .	27 de Julio
	Santander. . . . .	28 »
	Gijón. . . . .	29 »
	Coruña. . . . .	30 »
	Vigo. . . . .	31 »

Precio del pasaje en 5.ª clase a La Habana id. » a Veracruz-Tampico 539'50 532'75

NOTA. Todos los señores pasajeros de 5.ª clase, son alojados en camarotes de 2, 4 y 6 literas completamente independientes. Para toda clase de informes dirigirse a los agentes: En Bilbao.—Señores Pérez Lullivari e hijos.—En Santander.—D. Francisco García.—En Coruña.—Señores López y Sánchez.—En Vigo.—Señores Joaquín, Dávila y C. Agentes en Gijón: Sres. Viuda e hijos de Antonio López de Haro.

### COMPañÍA HAMBURGUESA - AMERICANA

Servicio rápido de vapores correos alemanes entre SANTANDER, HABANA, VERACRUZ, TAMPICO y PUERTO MÉXICO

#### Próximas salidas del puerto de SANTANDER

El 5 de Abril, vapor «TOLEDO» El 15 de Abril, vapor «HOLSATIA».

Estos vapores están construídos con todos los adelantos modernos y son de sobra conocidos por el esmerado trato que en ellos reciben los pasajeros de todas las categorías. Llevan médicos, camareros y cocineros españoles.

El vapor «HOLSATIA» admite pasajeros de primera, segunda económica y tercera clase y el vapor «TOLEDO» admite pasajeros de primera, segunda y tercera clase.

Precios en 5.ª clase: Para la Habana, 539'50. Para Veracruz y Tampico, 532'75.

Para toda clase de informes dirigirse a los consignatarios en Santander CARLOS HOPPE y COMPañÍA, apartado postal núm. 27.—Teléfono número 102.—Dirección telegráfica: Hoppe, Santander.

NOTA. Se recomienda a los pasajeros que deseen embarcar en estos vapores que se presenten en esta Agencia con cinco días de antelación al de salida con el fin de tramitar la documentación que se requiere para embarcar.

Oficina de información y despacho de pasajes para emigrantes, a cargo de D. GUILLERMO QUEVEDO CORTÉS, Avenida de la República Argentina, número 2.—PALENCIA.

### Grandes EXISTENCIAS y variado SURTIDO de

Calzos y bujes de ALAEJOS  
Norias de ALAEJOS  
Arados de ALAEJOS  
Prensas de ALAEJOS  
Trilladoras de ALAEJOS  
Aventadoras de ALAEJOS  
EN LA FUNDICIÓN de ALAEJOS

CATÁLOGOS GRATIS  
Los pedidos a Jorge Martín e Hijos (Valladolid) ALAEJOS

## URODONAL

Cura el Reuma, Artritis, Ciática, Arenillas porque disuelve el ácido úrico

### Servicios de la Compañía Transatlántica

**Linea de Cuba Méjico**  
Servicio mensual, saliendo de Bilbao el 17, de Santander el 19 y de Coruña el 21, para Habana y Veracruz. Salidas de Veracruz el 18 y de Habana el 20 de cada mes para Coruña y Santander.

**Linea de Buenos Aires**  
Servicio mensual, saliendo de Barcelona el 4, de Málaga el 5 y de Cádiz el 7, para Santa Cruz de Tenerife, Montevideo y Buenos Aires, emprendiendo el viaje de regreso desde Buenos Aires el día 2 y de Montevideo el 5.

**Linea de Nueva York, Cuba y Méjico**  
Servicio mensual, saliendo de Barcelona el 25, de Valencia el 28, de Málaga el 29 y de Cádiz el 30 para Nueva York, Habana, Veracruz. Regresando de Veracruz el 27 y de Habana el 25 de cada mes con escala en Nueva York.

**Linea de Venezuela Colombia**  
Servicio mensual, saliendo de Barcelona el 10, el 11 de Valencia, el 13 de Málaga y de Cádiz el 15 de cada mes para las Palmas, Santa Cruz de Tenerife, Santa Cruz de la Palma, Puerto Rico y Habana. Salidas de Colón el 15 para Sebanilla, Caracas, Puerto Rico, Canarias, Cádiz y Barcelona.

**Linea de Fernando Poo**  
Servicio mensual, saliendo de Barcelona el 2, de Valencia el 3, de Alicante el 4, de Cádiz el 7, para las Palmas, Santa Cruz de Tenerife, Santa Cruz de la Palma y puertos de la costa occidental de África. Regreso de Fernando Poo el 2 haciendo las escalas de Canarias y de la Península indicadas en el viaje de ida.

**Linea Brasil Plata**  
Saliedo de Bilbao, Santander, Gijón Coruña y Vigo para Rio Janeiro, Montevideo y Buenos Aires; emprendiendo el viaje de regreso desde Buenos Aires para Montevideo, Santos, Rio Janeiro, Canarias, Vigo, Coruña, Gijón Santander y Bilbao. Además de los indicados servicios, la Compañía Transatlántica tiene establecidos los especiales de los puertos del Mediterráneo y Nueva York, puertos Cantábricos a Nueva York y la línea de Barcelona a Filipinas, cuyas salidas no son fijas y se anunciarán oportunamente en cada viaje. Estos vapores admiten carga en las condiciones favorables y pasajeros a quienes la Compañía da alojamiento muy cómodo y trato esmerado, como ha acreditado en su dilatado servicio. Todos los vapores tienen Telegrafía sin hilos. También se admite carga y se expiden pasajes para todos los puertos del mundo.

## ANÍS CEBRA

EL PREFERIDO POR EL PÚBLICO

EXIGIR ESTA MARCA

### PEREZ Y SOLANA

CEBREROS (Avila)

## Almacén de maderas

Entarimados de todas clases, Jambas, Rodapiés, Molduras, etc. Talleres mecánicos de carpintería y herrería Aserradero de maderas

Elaboración general de maderas para carpinteros, ebanistas y carreteros. Gran fábrica de JERGONES hierro, camas y somiers y todo lo concerniente a tejidos metálicos: una de las primeras en su clase.

José Gallego Ruizpérez.—Cervantes, 9 y 11.—PALENCIA TELÉFONO NÚMERO 67