

Arroyo y Gallego

TALLERES MECANICOS DE CARPINTERIA, HERRERIA Y FUNDICION

Almacén y Secadero de MADERAS

Carpintería de taller

Carpintería de armar

Muebles.— Altares

Herrería artística

Rejas, balcones balastrados

Fundición artística é industrial

MAQUINARIA AGRICOLA

Aventadoras, Gradas, Rodillos, Norias, Bombas

MALA REAL INGLESA

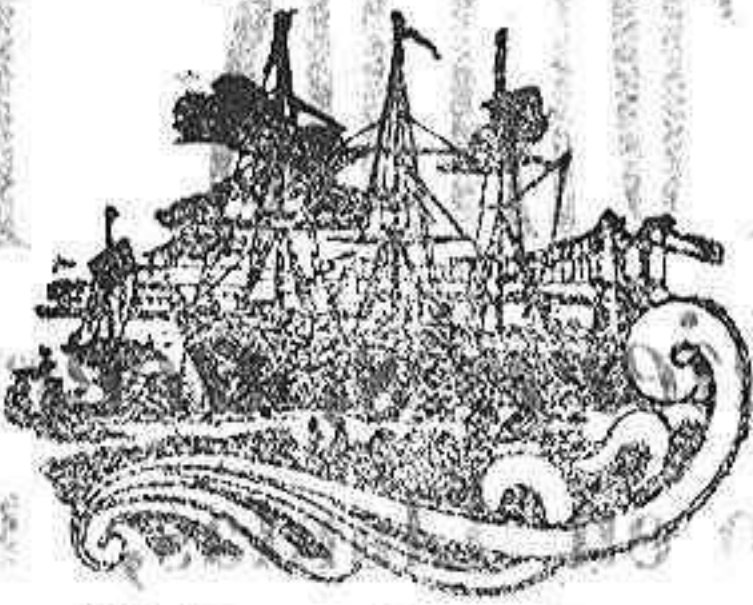

Próxima salida de SANTANDER para Montevideo y Buenos Aires

Salida de Santander el 28 de ABRIL de 1913, el magnífico vapor

PARANA

admitiendo pasajeros.

Precio en tercera clase á Montevideo y Buenos Aires, PESETAS CIENTO SETENTA Y CINCO, incluso impuestos.

El servicio corre á cargo de un escogido personal de camareros y cocineros y médico españoles con órdenes terminantes de atender esmeradamente al pasaje.

Para solicitar cabida é informes en general, dirigirse á

Luis de Maruri y Compañía.—Muelle, 31, Santander

EN GIJON: Calle Regaña, núm. 2. Para informes solamente de cabida y pasajes de cámara.

Para informes de pasajes de primera y segunda clase, dirigirse á don Mariano Arroyo, Avenida de la República Argentina, 2. Palencia

SINDICATO DE ESTUDIOS MINEROS é industriales

Realiza estudios. Compra y negocia asuntos industriales y mineros, principalmente de plomo, hierro y carbón.

DIRECCION: Don Felipe G.ª Mauriño.—Goya, 6.—MADRID.

Vapores Correos Españoles

PINILLOS, IZQUIERDO Y C.ª

Salidas para Buenos Aires los 22 de cada mes y para Habana y México los 15 id.

Nuestro representante en PALENCIA, Mariano Arroyo, Avenida de la República Argentina, núm. 2.

No compre Vd. lámparas



La PRIMERA del mundo construida con filamento ESTIRADO IRROMPIBIBLE

Siemens Schuckert.—Industria eléctrica (S. A.) Madrid

Oficina Técnica Bilbao: Alameda de Mazarreda, 6

Huevos para incubar GRANJA «EMILIA»

PALENCIA.—(Frente á la Estación)

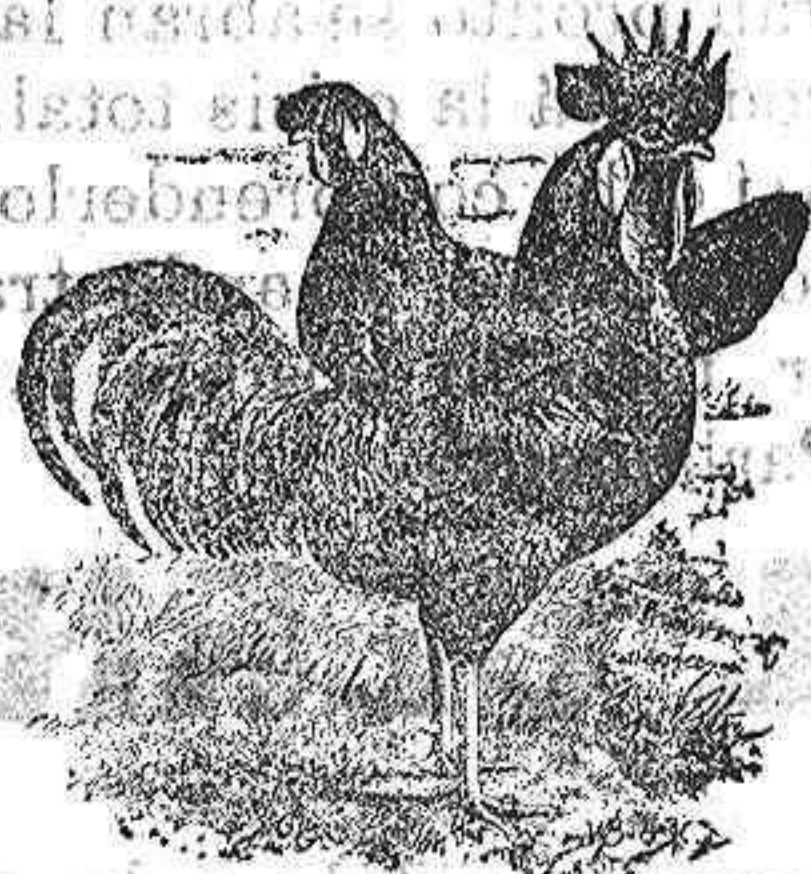

Reorganice usted su corral con aves de pura raza; le costará alimentarlas lo mismo que las aves degeneradas que hoy tiene, y en cambio tendrá usted, *doble cantidad de huevos.*

Se está usted perjudicando; pida usted hoy mismo el nuevo Catálogo en donde verá 18 hermosas razas puras de gallinas, de las que le podamos enviar huevos en cuanto tenga usted alguna hueca.

Dirigir la correspondencia al señor Director de la

GRANJA «EMILIA».—PALENCIA

ENCENDEDORES

automáticos de todas marcas

Piedras cuadradas á 5 céntimos una;

50 céntimos docena y 3,50 ciento.

Piedras cuadradas á 10 céntimos una;

75 céntimos docena y 6 pesetas ciento.

Alcoba algodón á 15 céntimos metro.

Mecha seda á 35 céntimos metro.

Torcida á 10 céntimos metro.

Estuches para encendedores á 1,25 pesetas uno.

Frascos cuenta-gotas á 50 y 75 céntimos uno.

Composturas económicas de encendedores por disponer de forniture de todas clases.

Esta casa está provista de la patente exigida por la ley para la venta de estos artículos.

La Nueva Electra

Viuda de C. Garrachón.—Mayor pral., 69

PALENCIA

VENTA

Se hace de la acreditada línea situada en la estación de Venta de Baños, titulada «ALVAREZ». Consiste de casita con 18 habitaciones, diez cuartos, con desahogado y lavadero cubierto con azulejo; renta anual 3.650 pesetas; para tratar de precio con Jacinto Gonzalez, Soldados, 41, Palencia.

Casa. Se vende la número 35 de la calle de los Pastores; para tratar, con su dueño, Soldados, 27.

Pastos para ganado mayor. Se admite desde el día 15 en la Dehesa de Valverde; para tratar con Feliciano Mena y C.ª en la misma.

Se venden Dos vacas de leche, suizas, próximas á parir; informará la viuda de Santiago Sánchez Llanos, en Villarramiel.

Venta ó renta de un molino de agua en el término de Salinas; para tratar, con don León Atienza, en dicho pueblo.

Vendo máquina de escribir York, núm. 15, nueva, se da barato; Pedro Espina, 8, pral.

Imp. de Aburdia E. Mendez

LA NUEVA ELECTORIA

La primera casa en instalaciones eléctricas de todas clases.

Material eléctrico en general, telefónico y de timbres.

Tulipería, pantallas, globos, faroles, etc.

Aparatos de cristal, metal, brazos, portátiles.

Lámpara «Osram» irrompible de 5 á 1.000 bujías.

Contadores eléctricos y de agua.

Representante de la «Compañía Francesa del Gramophone».

Constantemente discos nuevos.—Accesorios para los mismos.

Encendedores automáticos.

Piedras y piezas de recambio para los mismos.

Aparatos para alumbrado por acetileno y petróleo.

Tarjetas postales. Inmenso surtido.

Abonos mensuales para la conservación de timbres.

Viuda de C. Garrachón.—Mayor pral., 69

PALENCIA

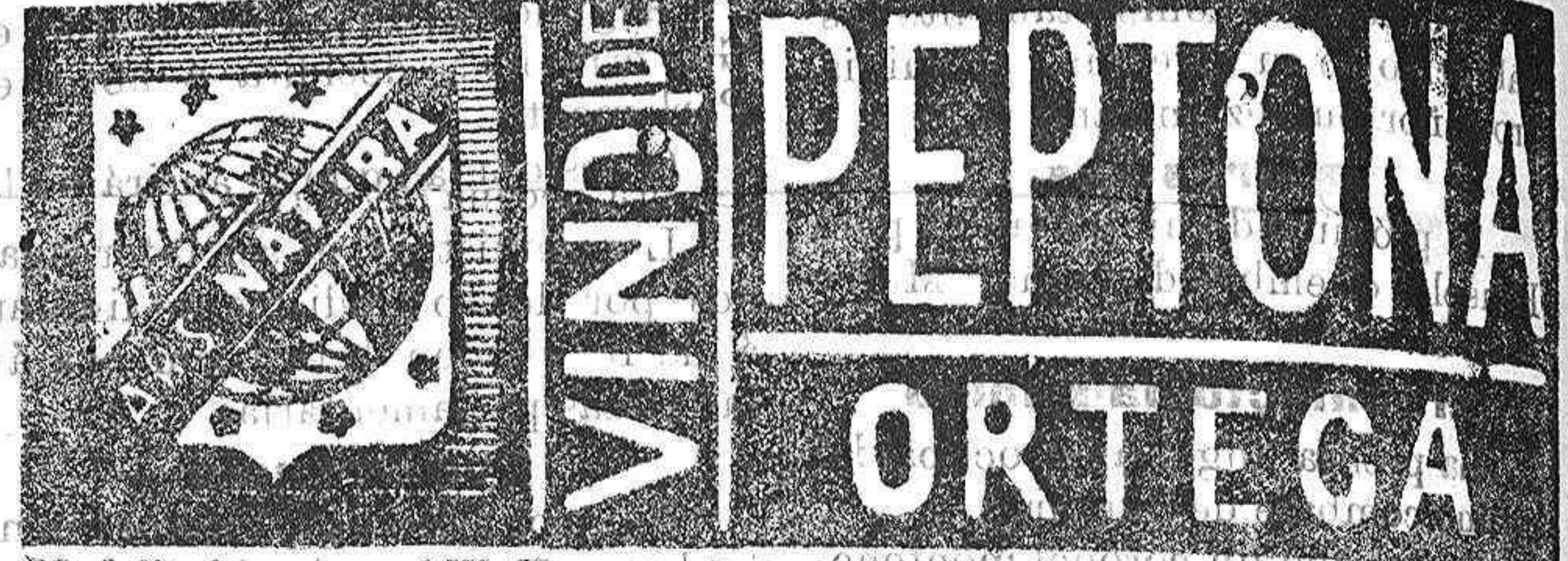

Medalla de oro en el IX Congreso Internacional de Higiene y Demografía, y en la Exposición Universal de Bruselas de 1910. Para Convalecientes y Personas débiles es el mejor tónico y nutritivo. Inspeccionado en el Laboratorio de la Universidad de Valencia, etc. Farmacia ORTEGA, Lda., 12, MADRID, Laboratorios de venta en las principales Farmacias.

Las Turbaciones de la Circulación

El Artrismo

El DEPURATIVO RICHELLET posee una acción directa sobre el aparato circulatorio, que sean esas afecciones debidas á las turbaciones que están muchas veces ligadas á la sangre que se halla ya envejecida. Su acción se hace sentir, particularmente en las personas que tienen más de 45 á 50 años, cuando el corazón se hace más débil, las arterias menos elásticas produciendo en este momento turbaciones de la circulación, congestiones, entorpecimientos, hinchazones, sofocaciones, hinchazón de los miembros, vómitos y síncope, pesades de cabeza, reumatismos, dolores de las articulaciones, jaquecas persistentes, gota, etc. En las mujeres, todas las manifestaciones de origen artrítico, como las turbaciones muchas veces gravísimas de este período crítico, que no sabemos recomendar demasiado á todas las personas que han padecido ya perturbaciones de la circulación, el uso del DEPURATIVO RICHELLET.

Un folleto, en lengua española, tratando de las enfermedades de la sangre, ha de ser remitido gratuitamente, por los depositarios, á las personas que lo piden.

Para obtener también gratuitamente ese folleto, basta dirigirse al señor G. MOHELET, 14, rue Lavoisier, en París (Francia).

En Palencia: Sres. Fuentes Aspuz é Hijo,

Mayor pral., 114, Farmacia y Droguería y

Sres. Escudero y C.ª, Mayor pral., 134, Droguería.

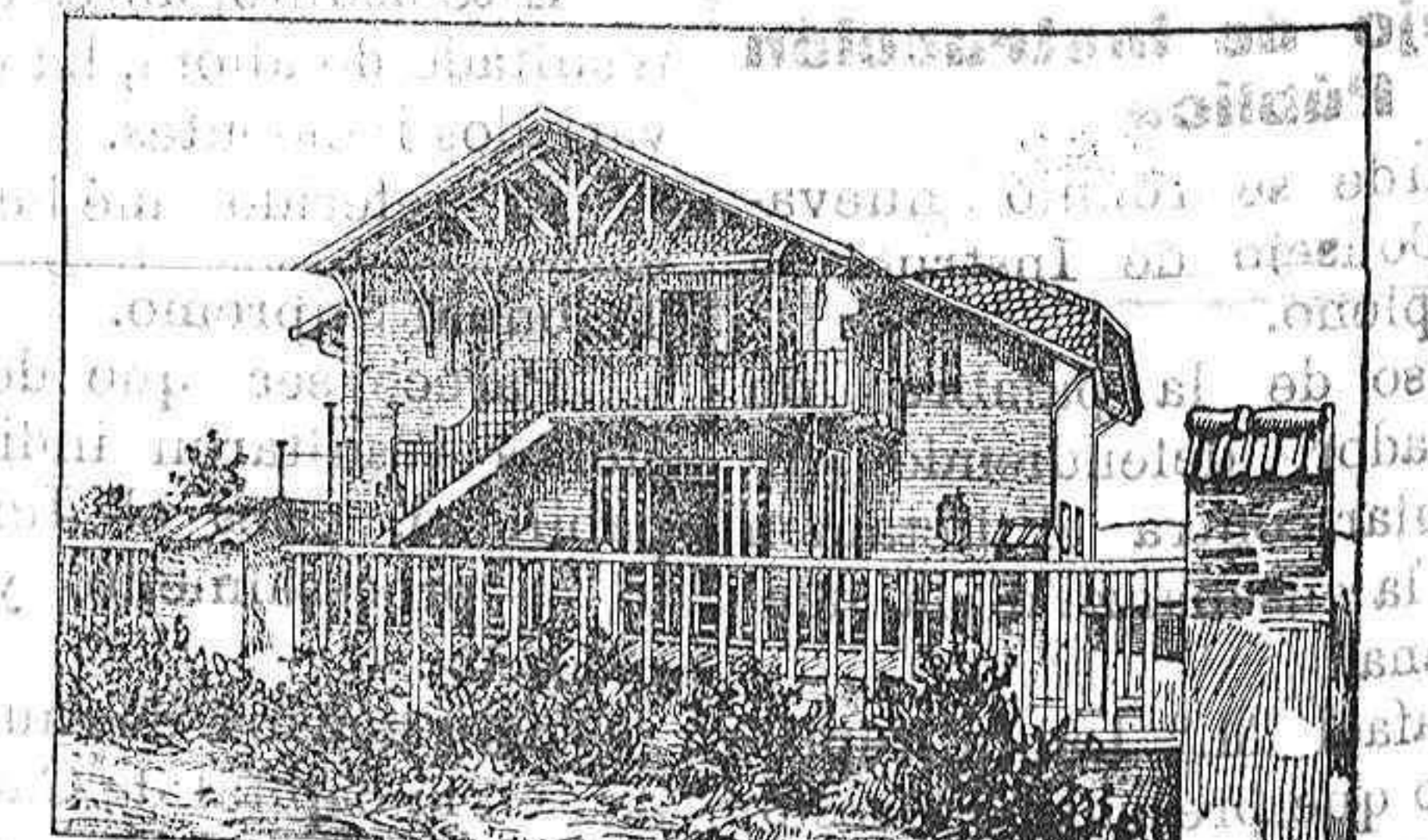

Fotografía del chalet que S. de Orive regala á sus clientes

Consta de planta baja con un espacioso hall, comedor, cocina, retrete, inodoro y un dormitorio, con salidas al jardín y huerta. Piso principal con acceso por el jardín, por la huerta y por el interior de la planta, bajo, inodoro y 3 grandes dormitorios, espacioso cuarto de baño y otro retrete inodoro y un camarote en el que además de los servicios propios de estos departamentos se hallan situados los depósitos de agua fría y caliente que surte á todo el chalet. Dispone gratuitamente de 500 litros diarios de agua absolutamente exenta de bacterias. Se encuentra en Jauregieta, á 5 minutos de la estación de Erandio, tocante á una hermosa carretera; un minuto de la iglesia y á 20 minutos de Bilbao, con 10 trenes diarios. Residencia propiamente veraniega, á 15 minutos del mar. Se remitirá un billete, con su número correspondiente, combinado con los de la Lotería de 20 de Enero de 1914 al que remita á S. de Orive, Logroño, 6 pesetas, en sobre monedero ó letra de G. M. & Giro Postal, para recibir, en su cambio, el billete supradicho y en frascos de Licor Polo y Agua Colonia Orive. No hay necesidad de certificar las letras, pues nadie más que S. de Orive puede cobrarlas. El envío de los frascos será franco de embalaje y portes hasta la estación del ferrocarril más próxima del cliente, el cual ha de indicar claramente la estación al tiempo de formular el pedido. Se recomienda no enviar el pedido á la estación al tiempo de formular el pedido.