

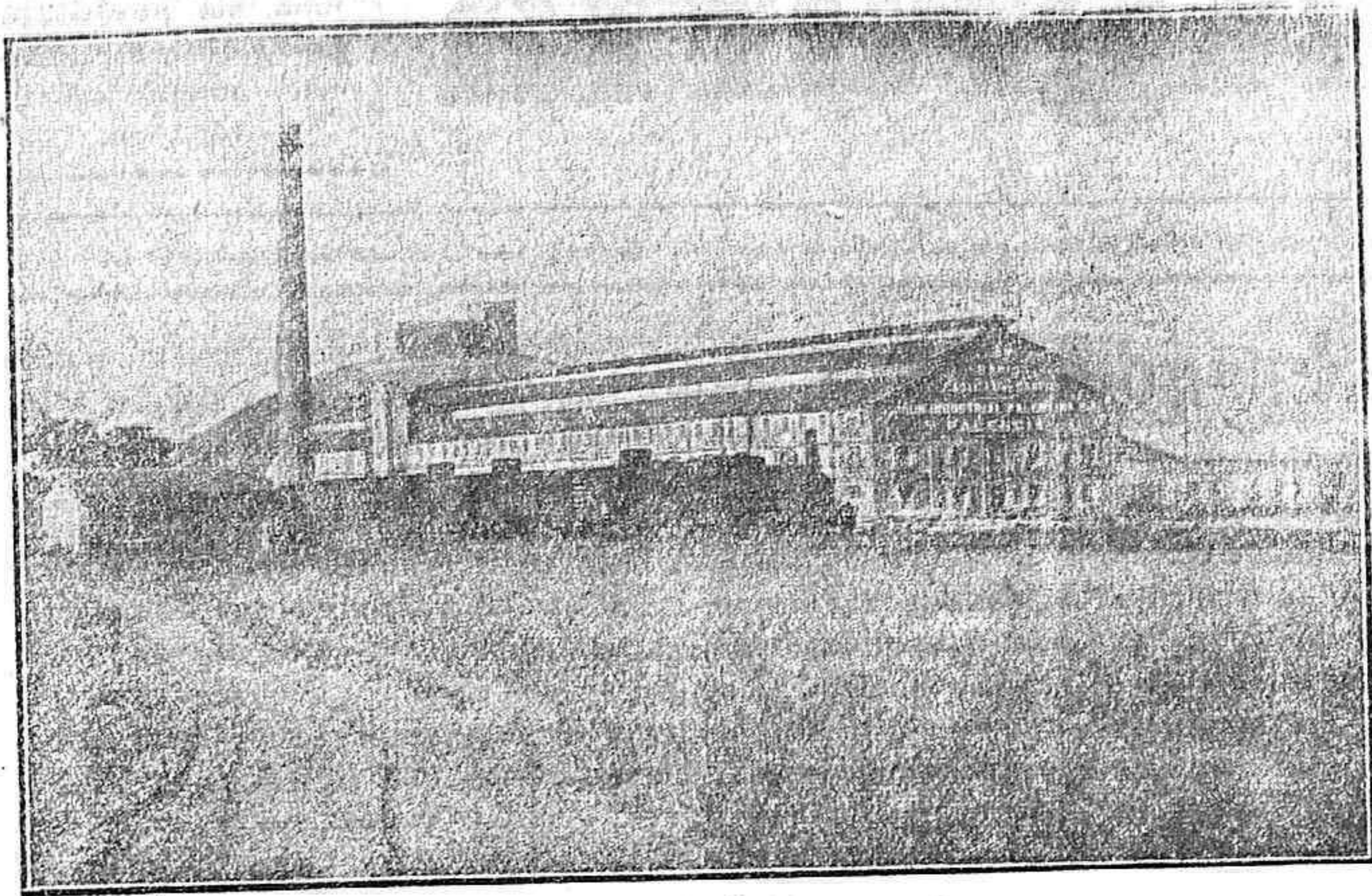





**Depósito en Palencia** en la Avenida de M. RIVERA (carrretera de Valladolid a Santander) DE TODA CLASE DE MATERIALES DE LA **NUEVA GRAN CERÁMICA "El Castillo de Campos"**



Producción: 40.000 piezas diarias  
Se remiten muestras a quien las desee  
Precios económicos

Arcillas selectas elaboradas con maquinaria la más moderna.  
Precios económicos

Sirven los materiales a pie de las obras a precios económicos  
Ladrillos macizos y huecos.—Tejas planas y curvas.—Baldosines, bloques, etc., etc.  
Calidad superior reconocida por técnicos y compradores  
Dirección: **Unión Industrial Palentina** (S. A.)—Mayor, 25, PALENCIA

## CAJA CENTRAL DE AHORROS Y PRÉSTAMOS

DE LA FEDERACIÓN C. A. DE PALENCIA

Admite imposiciones a plazo fijo y en cuenta corriente.  
Las imposiciones en cuenta corriente, a la vista, perciben un interés anual de tres y medio por ciento.  
A plazo fijo, por seis meses, el cuatro y medio por ciento anual.  
A plazo fijo, por un año, el cinco por ciento anual.  
Los créditos que se conceden a solos los Sindicatos Católico-Agrícolas federados, son para compras de tierras en favor de los socios, para replantación del viñedo y operaciones agrícolas reproductivas

	PESETAS
El capital de imposiciones vigentes en la Caja Central es de	3.459.565
La cantidad de créditos concedidos a Sindicatos	1.160.071
Invertido en valores moviliarios	910.961
Préstamo a distintas secciones de Federación	1.388.532

Estos créditos concedidos son siempre bien empleados.  
La garantía de la Caja está basada en la responsabilidad solidaria e ilimitada de nuestras Cajas Rurales, con un número de socios superior a 15.000

Lleva tu dinero a tu Sindicato y el de tu Sindicato a tu Federación. Así ayudarás a los tuyos. Nadie mejor que tu Federación sabrá establecer y regular la rotación de este dinero. El dinero de los agricultores para los agricultores.

**Antonio Ortiz**  
Visitad su almacén y os convenceréis de muchas cosas.  
Coloniales --- Vinos --- Aguardientes  
Casado del Alisal, 12.—Teléfono 150

**Serafín López Gómez**  
Practicante en  
MEDICINA Y CIRUGÍA  
Fernández de Madrid, n.º 2  
junto a Correos. Teléfono 187.

**Todos los pueblos con alumbrado**  
Los Ayuntamientos que carezcan de alumbrado eléctrico y los que teniéndole estén descontentos por el mal suministro, les interesa escribir a la casa  
**NICOLÁS DE LOMAS**  
CALLE MAYOR PRINCIPAL, 56 y 58  
quien les proporcionará un grupo motor-dinamo en condiciones ventajosas

**SEGUROS**  
INCENDIOS  
VIDA  
ACCIDENTES  
AHORRO  
y  
PREVISIÓN  
GANADO  
COSECHAS  
RESP. CIVIL-INDIVIDUAL  
**Eduardo Calderón M. de Azcoitia**  
PALENCIA  
REPRESENTA LAS MÁS IMPORTANTES COMPAÑÍAS

**Gran liquidación de calzado**  
lo mismo fino que fuerte, a precios baratísimos en la calle MAYOR PRINCIPAL, núm. 122, desde el 1.º de Marzo.—No dejen de visitar esta liquidación que se economizarán mucho dinero.— **Precio fijo.** (Frente al comercio de Polo)

**FLORENTINO ANDRÉS**  
Automóviles de alquiler  
«Paye Jewett» de uno a seis asientos, a 0'60 ptas. kilómetro en adelante.  
«Chevrolet» de uno a cuatro asientos, a 0'50 ptas. kilómetro en adelante.  
Avisos día y noche.—Plaza Mayor, 16.

**Callos**  
No se lamenten V. de tener sus pies destrozados. No achaque a sus callos lo que sólo es obra de su incultura. El que tiene callos, juanetes, ojos de gallo o durezas es porque no usa el patentado **Ungüento Mágico** que en tres días los extirpa totalmente.—Pídalo en farmacias y droguerías a 1'50 pts. Depósito en Palencia: En las principales Farmacias y Droguerías.



**Tomás del Mazo Andrés**  
Médico de la Beneficencia Municipal  
Enfermedades de los niños  
Medicina general  
Consulta de 11 a 2 y de 6 a 7  
Mayor principal, 139 y 141, 2.º  
(Pasaderas)

**ÓPTICO A. EIROA**  
Para lentes, gafas, impertinentes  
recomendamos la casa del acreditado  
Mayor pral. 49 (frente al Hotel Central).—En esta casa no tiene ninguna Sucursal.

**VACAS**—Se venden dos novillos sementales y 12 vacas recién paridas y abocadas a parir, de raza escogida, para la producción de leche, juntas o separadas; para tratar, en Paredes de Nava, con Eugenio Pajares.

**SE VENDE** un carro de varas a medio uso, arreos de mula de varas, dos pares de tiro, dos collerones, dos bridones, unos arreos de una caballería pequeña de varas, un arado Olivert y dos de madera y varios chismes de verano, y un caballo de 6 años, enganchado, 7 cuartas y 2 dedos de aizada; para verlo y tratar con Ramón Aguado, Plaza de León, núm. 2.

**SE VENDEN** cuatro calderas de cobre, superiores, de cabida sobre 400 litros; una báscula, herradones reforzados y varios efectos; para tratar con David Rodríguez.—Fábrica de mantas.

**SE VENDEN** dos carros de par, poco usados, para mulas de dos a tres dedos más de la marca; uno de ellos se cambiaría por otro de menos tamaño; para verlos y tratar, diríjase a Cipriano Aedo, en Villacézar de Sirga.

**Banco Español de Crédito**  
Inscrito en la Comisaría Regla de la Banca Privada.  
CAPITAL: 50 MILLONES DE PESETAS  
Casa central: Madrid  
**SUCURSALES:**  
Aguilar de Campoo (Palencia), Albacete, Alcaraz, Alcázar de San Juan, Alcoy, Algeciras, Alicante, Almendralejo, Almería, Antequera, Azuaga, Badajoz, Baena, Berja, Carmona, Carrión de los Condes, Ceuta, Ciudad-Real, Córdoba, Don Benito, Ecija, Elche, Granada, Guadix, Huelva, Jaén, Jerez de la Frontera, Jerez de los Caballeros, La Carolina, La Línea, Larache, Linares, Lucena, Málaga, Manzanares, Marchena, Martos, Medina del Campo, Medina de Rioseco, Melilla, Montilla, Morón de la Frontera, Motril, Murcia, Ouna, Palencia, Pamplona, Pozoblanco, Pueblo Nuevo del Terrible, Puente Genil, Ronda, Rute, Segovia, Sevilla, Tetuán, Toledo, Tomelloso, Ubeda, Utrera, Valdepeñas, Valladolid, Villada y Villarramiel (Palencia), Villanueva Arzobispo, Villanueva de Córdoba, Villena, Zafra, Zaragoza  
Corresponsales en las principales ciudades del mundo.—Ejecución de toda clase de operaciones de Banca y Bolsa.—Cambios de monedas.—Cartas de crédito.—Giros.—Transferencias de fondos, gratis entre nuestras sucursales.  
CUENTAS CORRIENTES A LA VISTA: Con interés anual de 2 1/2 por 100, a 3 días vista 3 por 100.  
CAJA DE HORROS A la vista  
CONSIGNACIONES A VENCIMIENTO FIJO: Abonos hasta el 4 1/2 por 100 anual.  
Cuentas de crédito personal y con garantía de valores.  
Compra-venta de valores del Estado e Industriales.—PRÉSTAMOS—NEGOCIACIONES.—Descuento y cobro de cupones de todas clases.  
Sucursal de Palencia: Calle de Don Sancho, 10 (Palacio de Tordesillas)

La fuerza motriz más barata se obtiene con nuestros **Motores Semi-Diesel** (DE PETRÓLEO BRUTO) Consumo insignificante.—Manejo sencillo **MOTORES DIESEL «POLAR»** en potencias de hasta 3.000 HP. A. de Ormaiztegui — Aparado 214 — BILBAO

**Compradores de Underwoods**  
SABED Y TENED CUIDADO: Amparándose en la fama adquirida por la máquina de escribir Underwood, despreciosos vendedores pretenden vender como nuevas máquinas viejas y reconstruidas de cualquier manera, como también máquinas de procedencia dudosa. La fábrica Underwood no garantiza ninguna de estas máquinas, ni facilita piezas de recambio para ellas. A la persona que usurpe el título de representante de las máquinas Underwood, la perseguiremos judicialmente.  
GUILLERMO TUNINGER S A Balmes 7, BARCELONA.—Sucursal en Valladolid Plaza Mayor, 51.—Únicos representantes exclusivos para España.—Representante para Palencia: Justo González Tarrío, Mayor, 29.

**Los calzados de más duración y los más ECONÓMICOS son los que se venden en la ISLA DE CUBA**  
Por fin de temporada se liquidan todos los calzados de invierno con 25% de rebaja.  
Mayor Pral., 34 y 36, Palencia

**Moderna construcción y reforma de Parques y Jardines**  
**Sabadeil-Horticultor-Palencia**  
Venta de árboles frutales y forestales, arbustos, coníferas y plantas trepadoras.—Plantíos para jardines a precios muy reducidos.—Plantas de salón.—Especialidad en rosales de las mejores variedades.—Visiten nuestro establecimiento en la Avenida de Valladolid.

**CONTRA LA TOS**  
PASTILLAS DECTORALES DE C.F. **MERINO E HIJO**  
EN USO DESDE 1827 LEÓN

**Obsequio de la sociedad NESTLÉ**  
Contra entrega de 25 etiquetas blancas de las que van pegadas en el bote de la Harina lacteada Nestlé, que llevan nuestra marca de fábrica «EL NIDO», se regalará una preciosa muñequita.  
Las etiquetas deberán remitirse como impresos a la SOCIEDAD NESTLÉ Gran Vía Layetana, 41. BARCELONA

Este obsequio será enviado libre de todo gasto y acompañado de un Boletín de nuestro concurso para la adjudicación de una muñeca de gran tamaño.  
NOTA.—Queda bien entendido que las UNICAS etiquetas validas para el canje son las BLANCAS que van inmediatamente pegadas al bote, con exclusión de todos los demás prospectos y envolturas que acompañan al mismo.

**Lucio G. de Medina**  
Corredor de Comercio Colegiado  
Gestiona la compra-venta de oro, marcos, libras, francos y demás divisas extranjeras, al contado y a plazos, en condiciones inmejorables. Igualmente acepta órdenes para comprar y vender fincas urbanas y rústicas, cereales y toda clase de mercaderías.  
Escritorio: Barrio y Mier, 14, principal.—Teléfono n.º 75.

**OCULISTA**  
G. González Alvarez  
MAYOR PRAL., 139  
Consulta diaria de once a dos

**«Agricultores!» «Industriales!»**  
Motobombas para elevación de agua de pozos o ríos.  
Motores a gasolina y aceites para autos.  
Molinos para cereales, yeso y toda clase de productos.  
Maquinaria eléctrica.  
Pídase catálogos a «La Maquinaria Industrial y Minera»—Burgos—Apertado 15.

**«Cueta Ceinos»**  
MÉDICO-DENTISTA  
Mayor pral. 94, 2.º izquierda PALENCIA  
NORIAS de gran rendimiento las más fuertes y baratas; pedida por **Norberto Marcos** Casado del Alisal «LA CUBANA»



