

Depósito en Palencia en la Avenida de M. RIVERA (carrretera de Valladolid a Santander) DE TODA CLASE DE MATERIALES DE LA **NUEVA GRAN CERÁMICA "El Castillo de Campos"**

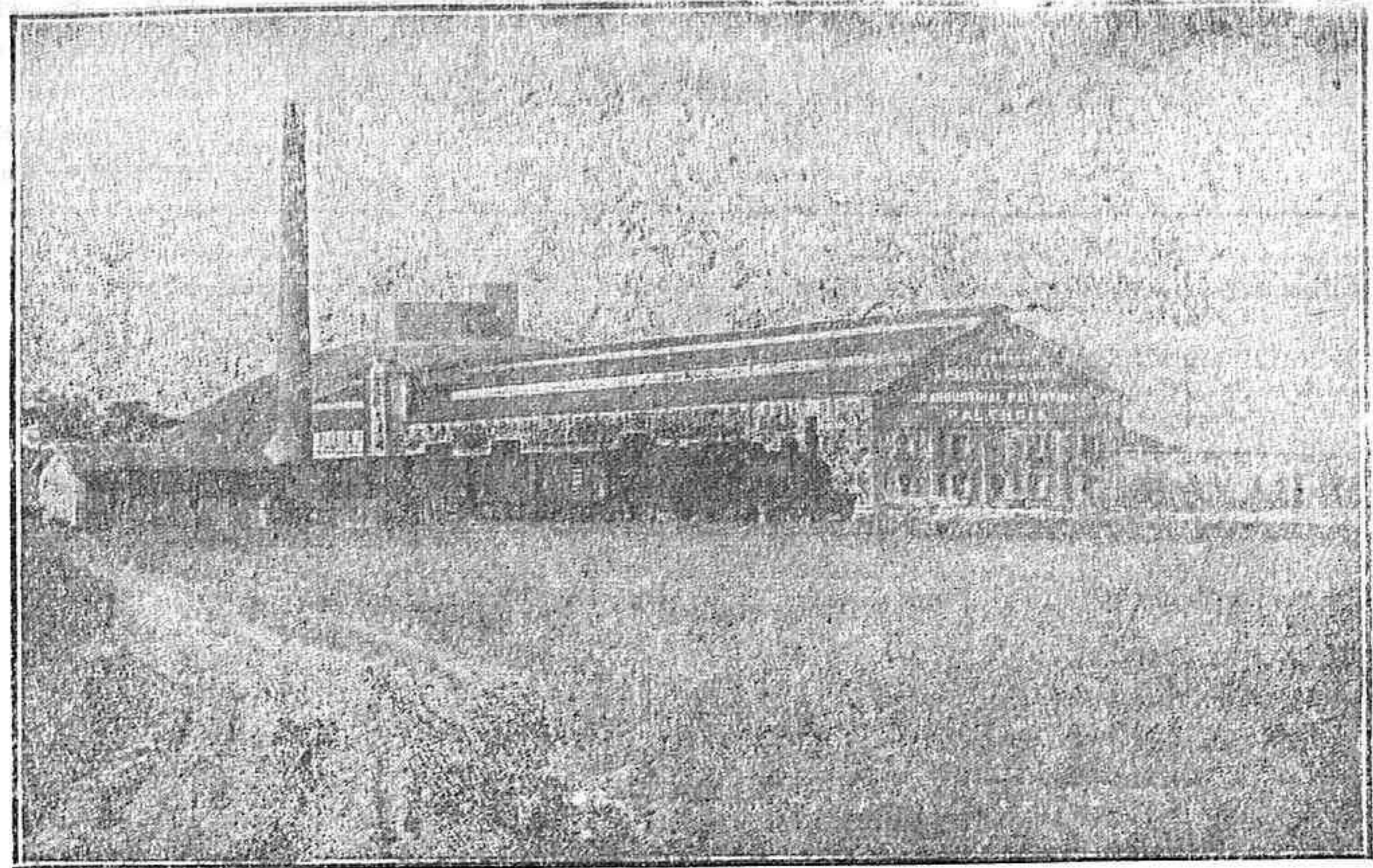

Producción: 40.000 piezas diarias
Se remiten muestras a quien las desee
Precios económicos

Arcillas seleccionadas con maquinaria la más moderna.
Precios económicos

Sirven los materiales a pie de las obras a precios económicos
Ladrillos macizos y huecos.—Tejas planas y curvas.—Baldosines, bloques, etc., etc.
Calidad superior reconocida por técnicos y compradores
Dirección: **Unión Industrial Palentina (S. A.)**—Mayor, 25, PALENCIA

Banco Español de Crédito
Inscrito en la Comisaría Regia de la Banca Privada.
CAPITAL: 50 MILLONES DE PESETAS
Casa central Madrid
SUCURSALES:
Aguilar de Campoo (Palencia), Albacete, Alcaraz, Alcázar de San Juan, Alcoy, Algeciras, Alcantar, Almendralejo, Almería, Antequera, Azuaga, Badajoz, Baena, Berja, Carmona, Carrión de los Condes, Ceuta, Ciudad-Real, Córdoba, Don Benito, Ecija, Elche, Granada, Guadix, Huelva, Jaén, Jerez de la Frontera, Jerez de los Caballeros, La Carolina, La Línea, Laroche, Linares, Lucena, Málaga, Manzanares, Marchena, Martos, Medina del Campo, Medina de Rioseco, Melilla, Montilla, Morón de la Frontera, Motril, Murcia, Ouna, Palencia, Pamplona, Pozoblanco, Pueblo Nuevo del Terrible, Puente Genil, Ronda, Rute, Segovia, Sevilla, Tetuán, Toledo, Tomelloso, Ubeda, Utrera, Valdepeñas, Valladolid, Villada y Villarramiel (Palencia), Villanueva Arzobispo, Villanueva de Córdoba, Villena, Zafra, Zaragoza
Corresponsales en las principales ciudades del mundo.—Ejecución de toda clase de operaciones de Banca y Bolsa.—Cambios de monedas.—Cartas de crédito.—GIROS.—Transferencias de fondos, gratis entre nuestras sucursales.
CUENTAS CORRIENTES A LA VISTA: Con interés anual de 2 1/2 por 100.
Id. a 8 días vista 3 por 100.
CAJA DE HORROS A LA VISTA.
CONSIGNACIONES A VENCIMIENTO FIJO: Abonamos hasta el 4 1/2 por 100 anual.
Cuentas de crédito personal y con garantía de valores.
Compra-venta de valores del Estado e Industriales.—PRESTAMOS—NEGOCIACIONES.—Descuento y cobro de cupones de todas clases.
Sucursal de Palencia: Calle de Don Sancho, 10 (Palacio de Tordesillas)

COMPANIA NAVIERA STINNES
(Hugo Stinnes Linien)
HAMBURGO
SERVICIO REGULAR DE VAPORES CORREOS RAPIDOS ALEMANES DE VIGO AL BRASIL Y R.O DE LA PLATA
Próximas salidas de Vigo:
para Rio Janeiro, Santos, Montevideo y Buenos Aires.
17 de Febrero: «HOLM» admitiendo pasajeros de intermedia y 3.ª clase.
17 de Marzo: «GENERAL BELGRANO» admitiendo pasajeros de intermedia, 3.ª clase con camarote y 3.ª clase.
Precio del pasaje:
Tercera de camarote Ptas. 482'80
Tercera clase » 462'80
Se ruega a los señores pasajeros soliciten sus plazas con la mayor anticipación posible, debiendo, una vez obtenida la garantía de su pasaje, presentarse en esta Agencia con CUATRO días de anticipación a la salida del buque, a fin de poder cumplir con todos los requisitos de la ley.
NOTAS IMPORTANTES
Por ser limitado el número de plazas en camarote cerrado, es necesario que los señores pasajeros soliciten esta acomodación con la anticipación posible.
El importe de los respectivos visados consulares es por cuenta de los pasajeros.
Para más informes, diríjase al Agente general en España:
MARIANO LLORENTE
Sección marítima.
Núñez, núm. 2, VIGO.
Teléfono 584.—Telegramas: Stinnavigat
En Palencia los pasajeros de cámara pueden dirigirse a D. Guillermo Querredo Cortés, Avenida de la Argentina, 2.—Teléfono 134.

JABÓN CHIMBO
El mejor para lavar la ropa por su esmerada elaboración y los componentes de su fabricación.
Resulta más económico que todas las demás marcas similares por su mayor duración y no estropea la ropa que con él se lava.
Exíjete siempre la marca estampada en el trozo.
Se vende en trozos de 500 y 250 gramos.

"La Rioja Vitícola,"
Felipe Lagunilla.-CENICERO
El historial de esta casa en sus 20 años de viverista-viticultor, cada uno más considerado del público, es la mejor garantía de su manera de hacer las cosas en este delicado asunto.
Injertos.—Barbados.—Estaca y Estaquilla

Todos los pueblos con alumbrado
Los Ayuntamientos que carezcan de alumbrado eléctrico y los que teniéndole estén descontentos por el mal suministro, les interesa escribir a la casa
NICOLÁS DE LOMAS
CALLE MAYOR PRINCIPAL, 56 y 58
quien les proporcionará un grupo motor-dinamo en condiciones ventajosas

Centro Vitícola del Bierzo
Vides Americanas
Estacas injertables—Estaquillas de vivero
INJERTOS --- BARBADOS
Calidad superior—Selección garantizada
Joaquín Alvarez de Toledo—Villafranca del Bierzo (León)

Compradores de Underwoods
SABED Y TENED CUIDADO: Amparándose en la fama adquirida por la máquina de escribir Underwood, desaprensivos vendedores pretenden vender como nuevas máquinas viejas y reconstruidas de cualquier manera, como también máquinas de procedencia dudosa. La fábrica Underwood no garantiza ninguna de estas máquinas, ni facilita piezas de recambio para ellas. A la persona que usurpe el título de representante de las máquinas Underwood, la perseguiremos judicialmente.
GUILLERMO TRUNIGER, S. A., Balmes, 7, BARCELONA.—Sucursal en Valladolid, Plaza Mayor, 51.—Únicos representantes exclusivos para España.—Representante para Palencia: Justo González Tarrío, Mayor, 29.

Se venden vacas holandesas de primer orden
de producción lechera garantizada, pudiendo el comprador presenciar los ordeños de uno o más días, en la finca LA ABADIA (Carrión de los Condes). Vacas de segundo parto, pasando de cincuenta cuartillos. Siempre hay vacas preparadas para la venta. Para informes y detalles, dirigirse a Cristóbal Fuentes, en la misma finca, o a Víctor Villafraña, en Carrión de los Condes.

La Unión y el Fénix Español
Compañía de Seguros reunidos
Capital social, 12.000.000 de pesetas efectivas completamente desembolsado
Agencias en todas las provincias de España, Francia, Portugal y Marruecos
58 años de existencia
SEGUROS SOBRE LA VIDA.—SEGUROS CONTRA INCENDIOS.—SEGUROS DE VALORES.—SEGUROS CONTRA ACCIDENTES.—SEGUROS MARITIMOS
Subdirector en Palencia
Higinio M. de Azcoitia

ÓPTICO A. EIROA
Para lentes, gafas, impertinentes
recomendamos la casa del acreditado
Mayor pral. 49 (frente al Hotel Central).—En la casa no tiene ninguna Sucursal.

Clinica Privada de Cirugía del Dr. J. P. AGOTE
Ex ayudante de Konigl Chirurgische Poliklinik de Berlin
VITORIA
(Paseo de la Senda)
Magnífico parque. Todos los adelantos científicos modernos. Habitaciones todo «comfort». Servicio médico permanente. Asistencia por Siervas de Jesús. Se habla alemán, francés e inglés.
Cirugía ginecológica y gástrica
Cirugía de huesos y articulaciones

NORIAS de gran rendimiento
las más fuertes y baratas; pedid precios a
Norberto Marcos
Casado del Alisal «LA CUBANA»
Tomás del Mazo Andrés
Médico de la Beneficencia Municipal
Enfermedades de los niños
Medicina general
Consulta de 11 a 2 y de 6 a 7
Mayor principal, 139 y 141, 2.ª (Pasaderas)

«Agricultores!»
«Industriales!»
Motobombas para elevación de agua de pozos o ríos.
Motores a gasolina y aceites pesados.
Molinos para cereales, yeso y toda clase de productos.
Maquinaria eléctrica.
Pídase catálogos a «La Maquinaria Industrial y Minera»—Burgos.—Apartado 15.

OCULISTA
G. González Alvarez
MAYOR PRAL., 139
Consulta diaria de once a dos

Dr. A. Bustamante
Estómago e intestinos
Pulmón y corazón
De diez a doce y de tres a cuatro.
—General Amor, 2, 3.ª

A nuestros Sindicatos
La Federación Católico-Agraria de Palencia, recomienda para el cultivo de la patata, maíz y remolacha abono especial, compuesto de ácido fosfórico, potasa, sal y abono nitrogenado en cantidad más que suficiente para el completo desarrollo de la planta.—Dicho abono es suministrado por esta Federación con las instrucciones convenientes para su empleo.

DENTISTA
E. GONZALEZ RUBIO
Don Sancho, 11, PALENCIA.—Teléfono 37

Nitrato de sosa de Chile
La Federación Católico-Agraria de Palencia sobrante de los pedidos de los Sindicatos, tiene existencias en sus depósitos.

Almacén de maderas
Entarimados de todas clases, jambas, Rodapiés, Molduras, etc.
Talleres mecánicos de carpintería y herrería
Aserradero de maderas.
Elaboración general de maderas para carpinteros, ebanistas y carreteros
Gran fábrica de JERGONES hierro, camas y somiers y todo lo concerniente a tejidos metálicos; una de las primeras en su clase.
José Gallego Rulpórez—Cervantes, 9 y 11.—PALENCIA
Teléfono núm. 67

TUDELA - VEGUIN
Cemento Portland de absoluta garantía, según lo demuestra su empleo en las obras de más importancia, como puentes, canales, puertos, etc.
Precios y condiciones a
Segundo Costillas
Apartado de Correos núm. 31. Teléfono núm. 2-68
LEÓN

La fuerza motriz más barata se obtiene con nuestras
Motores Semi-Diesel
(DE PETRÓLEO BRUTO)
Consumo insignificante.—Manejo sencillo
MOTORES DIESEL «POLAR»
en potencias de hasta 3.000 HP.
A. de Ortueta — Apartado 214 — BILBAO

VIDES AMERICANAS
Injertos y Barbados de todas las variedades y autenticidad garantizada.
—Soldadura estilo inglés, la más consistente y segura.
Abono completo para vidia de composición la más completa y de mayor rendimiento, de la acreditada marca «CROS».—Riqueza bajo análisis.
PEDID PRECIOS AL
Centro Técnico Industrial y Agrícola
(almacén de maquinaria) Mayor pral., 233.—PALENCIA.

Callos
No se lamenta V. de tener sus piés destrozados. No achaque a sus callos lo que sólo es obra de su inculpa. El que tiene la cara sucia es porque no se lava. El que tiene callos, juanetes, ojos de gallo o durezas es porque no usa el patentado—**Ungüento Mágico** que en tres días los extirpa totalmente.—Pídalo en farmacias y droguerías a 1'50 pts. Depósito en Palencia: En las principales Farmacias y Droguerías.

«Gusta Ceinos»
MÉDICO-DENTISTA
Mayor pral. 94, 2.ª izquierda
PALENCIA

Serafín López Gómez
Practicante en
MEDICINA Y CIRUGÍA
Fernández de Madrid, n.º 2.
Junto a Correos. Teléfono 187.

Gran Farmacia Laboratorio HERRERO
En esta Farmacia, se encuentran toda clase de específicos nacionales y extranjeros, aguas mineralo-medicinales.
Todas las fórmulas hechas con productos químicamente puros y de origen.
Se remiten a provincias cuantas fórmulas sean pedidas por carta o telefónicamente.
Trouxeaux de Partos. Caja de instrumental y botiquín conforme a la última R. O. para enfermerías de Plaza de Toros.
Toda clase de ortopedia.
Balones de oxígeno propios de la casa esterilizados, haciendo todo cuanto los señores Médicos, Veterinarios y Farmacéuticos ordenen. Mayor Principal, 42. Teléfono 409. Palencia.

Obsequio de la sociedad NESTLE
Contra entrega de 25 etiquetas blancas de las que van pegadas en el bote de la Harina lacteada Nestlé, que llevan nuestra marca de fábrica «EL NIDO», se regalará una preciosa muñequita.
Las etiquetas deberán remitirse como impresos a la **SOCIEDAD NESTLE**, Gran Vía Layetana, 41, BARCELONA
Este obsequio será enviado libre de todo gasto y acompañado de un Boletín de nuestro concurso para la adjudicación de una muñeca de gran tamaño.
NOTA.—Queda bien entendido que las ÚNICAS etiquetas válidas para el canje son las BLANCAS que van inmediatamente pegadas al bote, con exclusión de todos los demás prospectos y envolturas que acompañan al mismo.

Se venden vacas holandesas de primer orden
de producción lechera garantizada, pudiendo el comprador presenciar los ordeños de uno o más días, en la finca LA ABADIA (Carrión de los Condes). Vacas de segundo parto, pasando de cincuenta cuartillos. Siempre hay vacas preparadas para la venta. Para informes y detalles, dirigirse a Cristóbal Fuentes, en la misma finca, o a Víctor Villafraña, en Carrión de los Condes.

Información telefónica de la tarde

De nuestra Agencia «Prensa Asociada»

Nuevos gobernadores civiles.—El general Primo de Rivera en Palacio.—Se ha firmado la combinación de mandos militares.—Próximo regreso del presidente a Marruecos.—El 8 de Marzo se inaugurará el monumento a Dato.—Otras noticias de actualidad

Provincias

El monumento a Dato

Vitoria.—El día 8 de Marzo se inaugurará el monumento a don Eduardo Dato. Terminado el acto inaugural la comitiva asistirá a unos funerales por el alma del expresidente, que serán costeados por el Ayuntamiento.

Concurso agro-pecuario

Logroño.—El Consejo Provincial de Fomento ha dispuesto que en septiembre haya en esta capital un concurso de agricultura y ganadería.

Epidemia de paludismo

Barcelona.—Una comisión de Prat de Llobregat se ha quedado al gobernador de que los arrozales han determinado una grave epidemia de paludismo.

La actuación del Directorio

Combinación de gobernadores

El Rey ha sancionado los siguientes: De Salamanca, don Luis Diez del Corral. De Orense, don Salustiano Muñoz Delgado, teniendo coronel de Infantería.

Despacho con el Rey

Muy mejorado de su indisposición, el marqués de Estella estuvo hoy en Palacio despachando con el Monarca.

La «Gaceta»

Publica en su número de hoy varias reales órdenes sobre provisión y amortización de plazas en diversos Ministerios.

Otra vez habla el conde

Ha vuelto a publicar unas declaraciones el jefe del partido liberal, insistiendo en la necesidad de crear un frente único que defienda la Constitución.

El regreso de Estella a Marruecos

Asegúrase que hasta el jueves próximo no regresará a Tetuán el presidente del Directorio.

En la Presidencia

Esta mañana cumplimentaron al marqués de Estella el embajador de Inglaterra y los gobernadores de Madrid y Córdoba.

Del Consejo de ayer

El general Vallespinosa manifestó que el subsecretario de Gracia y Justicia presentó expedientes de indulto, la ampliación de unas oposiciones y un expediente relativo a la interpretación del real decreto de 31 de Enero de 1924 sobre incompatibilidades.

Madrid Una velada

Bajo la presidencia del Prelado de esta diócesis se celebró una hermosa fiesta en el Colegio de las Esclavas del Sagrado Corazón de Jesús.

AFRICA Parte oficial

Zona occidental.—Gentes del caud Lavaxi Zel Lal y de Zinat, apoyadas por la Caballería de la Mehalla de Xauen, han efectuado una «razzia» sobre la cabila de Beni Sauer, apoderándose de tres pastores, 40 vacas, 200 cabras y 300 ovejas, sin tener que lamentar bajas.

ABONOS MINERALES

Nitrato de Sosa de Chile.—Superfosfatos y Cloruro de Potasa. Grandes existencias en los Almacenes de Coloniales de la Compañía Comercial Palentina

Bodega de A. CALDERÓN

Clarote del Paramillo. De la nueva cosecha, de clase muy superior, se vende a 0'40 céntimos litro, al detall, o en garrafón y a 5 pesetas docena de botellas (sin casco).—Se sirve a domicilio. En el accesorio de la casa, calle Mayor, 27; Corral 1.º de los Soldados, núm. 4.

El labrador en la evolución social

Hay generalmente en los pueblos una clase o casta rehacia a todo linaje de transformaciones impuestas por la crueldad o la fuerza saciadas en la sangre de la oposición.

Hoy, al azotar la ventisca del comunismo las humildes e inofensivas prerrogativas de la clase labradora, una titánica oposición se levanta contra los atropellos de la Tercera Internacional.

El inteligente labrador, que no tiene más aspiración que el trabajo, se niega a inclinarse delante de la hidra bolchevique; que, amenazadora, con las manos chorreando la sangre de sus víctimas inocentes, quiere llevar su esclavitud al campo extendiendo sus siniestras ideas.

Todas las clases sociales se han rendido a la devastadora falange del comunismo. Una sola hace excepción: la clase labradora.

Los furiosos embates de la anarquía, con la profusión de sus elementos, se estrellan contra la dignidad del agricultor.

El río de oro subversivo que atrae adictos, es impotente para introducirse en la esfera agrícola.

Y las sanguinarias imposiciones de una fuerza bruta de los Soviets son estériles para con los labradores.

En el mismo antro de la anarquía, en Rusia, el labrador es el único verdadero rebelde a la despótica autoridad del Soviet y el único que hace frente con la cara descubierta a los desmanes de aquellos gobernantes.

La ira del gobierno ruso descarga con furia pero inútilmente. En todos los países vemos ahora a la clase labradora que rechaza las propagandas subversivas y que mira con racionalidad el siniestro porvenir que abre a los pueblos la nefasta doctrina de la anarquía.

La clase más olvidada de los pueblos se erige en defensora del orden y de... la libertad amenazada por el látigo esclavizado del sovietismo; y esa misma clase es el sostén más firme de la vida nacional.

Por eso, en los actuales momentos, el labrador es el defensor de la sociedad.

Todo lo que se encamine a dignificarle tiene el aplauso de la nación. El fortalecerle con la enseñanza de la experimentación es darle mayor medio de vida, robustecerle ayudándole a salir del angustioso estado en que se halla, principalmente en España.

Al coadyuvar al desenvolvimiento del labrador trabajamos por nuestro propio bienestar, del cual se ha erigido aquel celoso guardián.

FLORENCIO DE LA LAMA BILNES

Agencia de Negocios de Tarasio Fernández Ortiz

TIENDA DEL CORCHO, 3.º, PALENCIA. Abarcando el ramo de QUINTAS en toda su extensión; informes respecto a la reglamentación y funcionamiento de la Escuela Militar particular, titulada «España» en Valladolid; de préstamos con módico interés, garantía personal e hipotecaria; de haberes y pensiones; de muertos y desaparecidos en campaña y en territorio de África y diligenciado de cuantos asuntos particulares se le confíen en esta capital.

CONTRA LA TOS

PASTILLAS PECTORALES DE C. F. MERINO E HIJO

EN USO DESDE 1827 - LEÓN

Curación de las HERNIAS

TERESA SABER: Que el reputado ortopedista de Barcelona con nombre oficialmente registrado señor Torrent, estará en PALENCIA y en el H. Central únicamente el domingo día 1.º de Marzo.

Este especialista estará también en BURGOS el día 2 en el Hotel Universal; en VALLADOLID el día 27 en el Hotel Imperial; en LEÓN el día 2 en el Hotel Inglés y en OVIEDO el día 3 en el Hotel París.

Podría visitarle todas cuantas personas lo deseen desde las nueve de la mañana, hasta las dos de la tarde solamente, en BARCELONA: Unión, 13, Casa Torrent.

NOTICIAS GACETILLAS

Se ha puesto a la venta en todas las librerías y casas musicales de la ciudad—viuda de Montiyuelo y de Santos—, la partitura del «Canto de Palencia», para canto y piano de Palencia, para canto y piano, con la letra y glosa correspondientes y una artística portada, por el pintor Arroyo.

Se ha posesionado de cargo el nuevo secretario del Gobierno civil de esta provincia.

La guardia civil de Guardo ha de ser juzgado ante el juez de Villalba a don San José por daños causados al colmenar de Serafín Villalba.

Los individuos de mala nota han sido multados por el señor gobernador, por pasar por el interior de la ciudad sin el correspondiente permiso.

La banda municipal de Música ejecutará mañana domingo, en el paseo del Salón de Isabel II, a las tres y media de la tarde:

«Sabadá», pasodoble; S. Cervantes. «Qué recuerdos!», vals; ídem. «Argentina», fox-trot; P. Marqués. «La Bejarana», marcha de los toros; F. Alonso. «La guarnición», vals; S. Cervantes. «Serafín», vals; ídem. «Los gavilanes», vals; J. Guerrero. «La Sirena», vals; ídem. «S. Cervantes».

Se vende el «Fruit (chocolate) CHOCOLATE AL PLATANO. ALMENDRA Y CACAO. Producto riquísimo y altamente nutritivo y medicinal. Precio: 10 pesetas. Vende: Marcelo Fernández y otros».

Mañana domingo: Salmón, Llanos y langostinos. Gran surtido en platos corrientes.

Los precios regirán en el acreditado puesto de la Plaza de Abastos de la Gallega, y en el Almacén Leopoldo Ojeda, Teléfono, 161. Los precios de esta casa serán los económicos del mercado.

Pharmacia de guardia mañana domingo: Herrero y Puentes, las cuales quedan de turno durante la semana, para el servicio de noche.

LUJO. Gusto artístico, demostrando en decoración DE OR. Casa Uralita.

La enca más delicada gran fortaleza recibe si la boca es enjugada con Licor Polo de Orive.

Pañolería de fantasía en hilo, seda y algodón.—Medias de seda.—Corbatas.—Camisetas finas y sombreros.—MARTÍN, Mayor, 78.

Año Santo Segunda Peregrinación hispanoamericana a Tierra Santa y Roma

Imprescindible de inscripción hasta el 20 de Marzo. Inscripciones a Roma (distintivas) a partir del 2 de Marzo.

Inscripciones y detalles: señor de la general diocesana, muy ilustrado don Eugenio Madrigal, secretario de la S. I. Catedral.

Almacenes en renta. Informará Francisco Carretera Valladolid, 10.

