







# ARROYO Y GALLEGO

TALLERES MECÁNICOS DE CARPINTERÍA, HERRERÍA Y FUNDICIÓN

Almacén y Secadero de Maderas

- Carpintería de taller —
- Herrería artística —
- Carpintería de armar —
- Rejas, balcones, balastrados —
- Muebles.—Altars —
- Fundición artística e industrial —

## MAQUINARIA AGRICOLA

Aventadoras, Gradas, Rodillos, Norias, Bombas

### Sanatorio Quirúrgico del DR. MADRAZO

SANTANDER

Teléfono 491

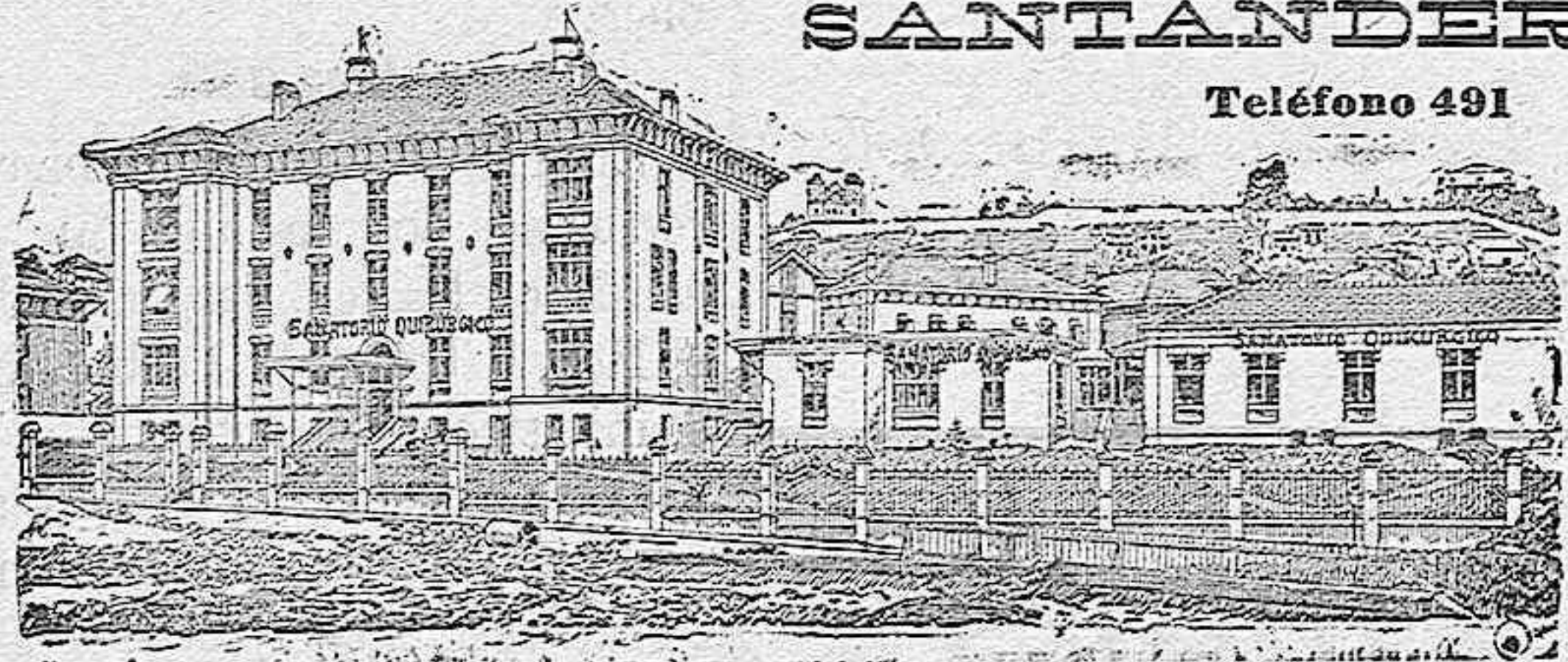

En este Instituto se trata todo género de afecciones de CIRUJIA. Los 19 años que lleva desde su fundación y su numerosa estadística garantizan los resultados. Para que todas las clases sociales puedan disfrutar de los beneficios de esta Clínica, se hallan establecidas tres categorías: pagando, por estancia, 20 pesetas en primera, 10 en segunda y 5 en tercera. El precio MAXIMO de las operaciones es hasta 250 pesetas en tercera; 1.000 en segunda, y 1.500 en primera. Los apósitos, curaciones y demás exigencias de material técnico durante la estancia de los enfermos en el Sanatorio, van incluidos en el precio de la operación. En las dos primeras clases puede el enfermo estar acompañado de un individuo de su familia ó algún sirviente. Las consultas, por escrito, se dirigirán al Director, y para otros detalles al Gerente D. Luis Polo y Español.

### Gran Funeraria de CRESPO.-Palencia

Esta casa pone en conocimiento del público que habiendo puesto su industria á la altura de las grandes poblaciones, como la higiene lo exige y las ordenanzas municipales lo mandan, desde el 22 de Noviembre empezarán á funcionar carrozas y coches fúnebres al servicio público con la tarifa siguiente:  
 Carroza de primera clase con dos troncos de caballos, gran gala, con servicios y palafreneros, ropaje á la Federica: 100 pesetas.  
 Carroza de segunda clase con un tronco de caballos, gran lujo, servicio y ropaje rigurosa etiqueta: 50 pesetas.  
 Carroza de gloria, primera clase, gran gala, con servicio y ropaje elegantes, estilo Luis XV: 60 pesetas.  
 Carroza de gloria, segunda clase, ropaje y servicio elegantes: 20 pesetas.  
**TARIFA ESPECIAL PARA POBRES**  
 Caja y coche: 10 pesetas. Niños, caja y coche 6 pesetas.  
**ELEGANCIA Y PRONTITUD EN LOS SERVICIOS**

### Arboles frutales

Se venden de todas clases, á precios económicos, por las muchas existencias que hay en este nuevo establecimiento. Se remite el catálogo general gratis á quien lo solicite, con todos los detalles de plantación. No comprar sin antes visitar nuestro establecimiento. Dirigirse á los señores Velpuesta y hermano, (Horticultores), Allende el Río número 9, Palencia.

### Hortelano

Se necesita uno con buenas referencias, que entienda de jardinería y arboricultura, para una finca en un pueblo de esta provincia. En la administración de este periódico informarán.

### Oficial de carretería

Se necesita uno que sepa desempeñar su obligación. Para tratar en Magáz en casa la viuda de Jesús Pérez.

### Agencia y Centro de reclamaciones

DIRIGIDO POR

### ERASMO R. COLOMBRES

Jefe de Negociado de Hacienda, Jubilado

Se encarga de entablar toda clase de reclamaciones ante las oficinas de Estado y de la representación de Ayuntamientos.  
 San Francisco, 18, 2.º, derecha

## Aceites y grasas minerales

para toda clase de maquinaria, pidanse á la

SOCIEDAD CASTELLANA DE LUBRIFICANTES

### GUTIÉRREZ Y ALONSO

Hotel Villa Pava - (VALLADOLID)

Importadoras y únicas depositarias en Castilla de los aceites Esso y Elfra Company.

Los pedidos los serviremos el mismo día de recibirlos

Los ANÉMICOS, NEURASTÉNICOS y CONVALESCIENTES

deben tomar el

# HEMATOL

Recomendado por la clase médica. De venta en farmacias y droguerías

## ALONSO HIJOS

Única casa que cuenta en Palencia con completos talleres de

**Imprenta, Litografía, Encuadernación,**

montados con todos los modernos adelantos que la industria requiere y movida por energía eléctrica

Despacho: Mayor pral., 71

Talleres: Gil de Fuentes, 22

### LIBRERIA

Esta sección comprende cuanto abarca el ramo de escritorio, papel de cartas, tinta, libros de todas clases, cuadernos, etc.

### LUIS R. ALONSO Para Trabajos Tipográficos

FOTÓGRAFO

Don Sancho, 11 Hay ascensor

Calefacción á vapor

en la Imprenta de este periódico

Mayor pral., 71

## Indicador de Ferrocarriles

Horas de llegada y salida de los trenes de viajeros en las estaciones de esta capital.

Servicio desde el 25 de Junio de 1914

### LINEA DEL NORTE

CLASE	Carruajes	PUERTOS DE PROCEDENCIA	PUERTOS DE DESTINO	HORAS DE		Observaciones
				LLEGA	SALIDA	
Correo-Expres	1.º 2.º y 3.º	Gijón	Madrid	00:09	00:12	
"	1.º 2.º y 3.º	Santander	Madrid	00:18	00:20	
"	1.º 2.º y 3.º	Madrid	Coruña	00:58	1:05	
"	1.º 2.º y 3.º	Coruña	Madrid	1:04	1:11	
"	1.º 2.º y 3.º	Madrid	Santander	1:28	1:35	
"	1.º 2.º y 3.º	Madrid	Gijón	1:52	2:02	
Rápido	1.º	Coruña y Gijón	Madrid	2:19	2:21	Miércoles, Viernes y Domingo.
Mercancías	1.º 2.º y 3.º	Palencia	Madrid é Irún	"	5:55	
Mixto Regular	1.º 2.º y 3.º	Madrid	Coruña y Gijón	8:48	9:01	
Mixto	1.º 2.º y 3.º	Madrid	Santander	9:04	9:19	
Mercancías	2.º y 3.º	Sahagún	Palencia	10:17		
Mercancías	1.º 2.º y 3.º	Barruelo	Venta de Baños	11:04	11:54	
Ganadero	1.º 2.º y 3.º	León	Madrid	13:05	13:20	Enlaza en Baños con el rápido de Madrid é Irún.
Ganadero	1.º 2.º y 3.º	Palencia	Venta de Baños		14:39	Enlaza en Baños con el rápido de Irún á Madrid.
Rápido	1.º 2.º	Madrid	Santander	15:03	15:05	Martes, Jueves y Sábados.
Rápido	1.º 2.º	Santander	Madrid	15:04	15:06	Lunes, Miércoles y Viernes.
Mercancías	1.º 2.º y 3.º	Palencia	Venta de Baños		16:21	
Mercancías	1.º 2.º y 3.º	Venta de Baños	León	16:22	16:40	Toma en Baños viajeros del rápido de Madrid.
Mercancías	1.º 2.º y 3.º	Venta de Baños	Barruelo	16:27	17:10	Toma en Baños viajeros del rápido á Irún.
Mixto	id. id. id.	Santander	Madrid é Irún	17:50	18:02	
Mensajerías	id. id. id.	Coruña	Madrid é Irún	18:15	18:22	
Mercancías	id. id. id.	Madrid é Irún	Palencia	20:57		
Mixto	id. id. id.	Gijón y Coruña	Madrid	21:02	21:18	
Mensajerías	id. id. id.	Madrid	Coruña	22:14	22:29	
Rápido	1.º	Madrid	Coruña y Gijón	22:48	22:51	Martes, Jueves y Domingos.

### LINEA DE PALENCIA A VILLALON

Núm. del tren	CLASE	Carruajes	PUNTOS DE PROCEDENCIA	PUNTOS DE DESTINO	HORAS DE	
					LLEGA	SALIDA
4	Mixto discrecional	1.º y 2.º	Villada-Villalón	Palencia	8:20	
1	" regular	1.º y 2.º	Palencia	Villalón-Rioseco-Villada		9:40
8	" discrecional	1.º y 2.º	Palencia	Villalón		16:30
3	" regular	1.º y 2.º	Rioseco-Villada-Villalón	Palencia	16:42	

# NITRA

## Sol de noche

Medio watio por bujía

Reemplaza con ventaja en luz economía y manejo á los arcos

**La más adoptada**  
 POR EL  
**Comercio y las Industrias**  
 Pregunten á los que la usan