

MINISTERIO DE INSTRUCCIÓN PÚBLICA Y BELLAS ARTES

Dirección General del Instituto Geográfico y Estadístico

BOLETÍN

DE LA

Estadística Municipal de Cuenca

MES DE SEPTIEMBRE DE 1921



CUENCA

IMP. VIUDA DE C. LEÓN

1921

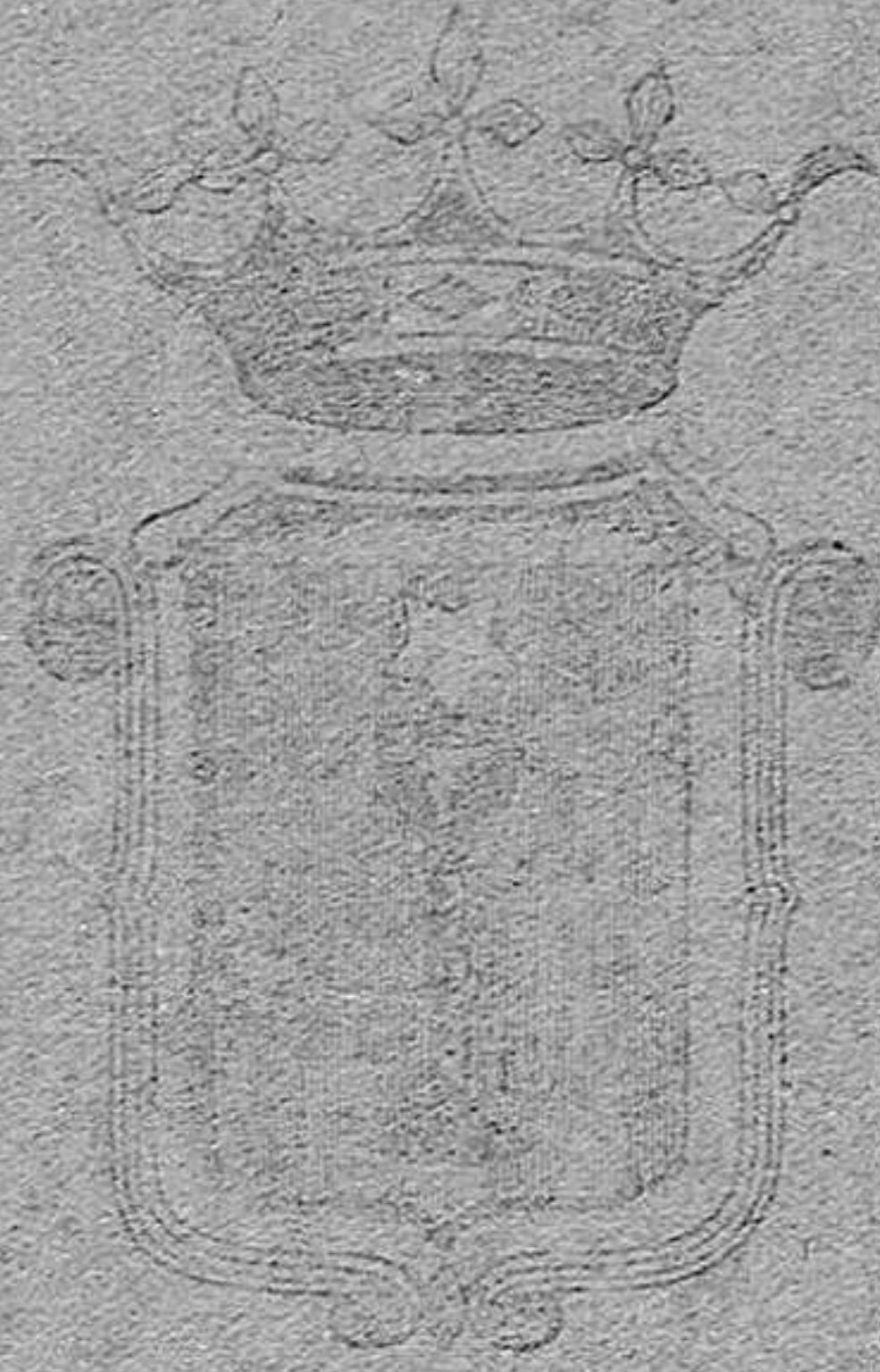

MINISTERIO DE INSTRUCCION PUBLICA Y BELLAS ARTES

Dirección General del Instituto Geográfico y Estadístico



BOLETIN

DE LA

Estadística Municipal de Cuenca

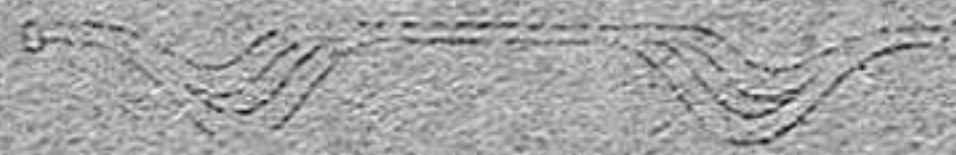

AÑO DE 1901



CUENCA

DR. ALBA DE C. LEON

1901

Defunciones clasificadas por la profesión y la edad de los fallecidos

PROFESIONES	EDADES																TOTAL		
	Menores de 10 años		De 10 a 14 años		De 15 a 19 años		De 20 a 29 años		De 30 a 39 años		De 40 a 49 años		De 50 a 59 años		De 60 y de más		No consta		
	Varones	Hembras	Varones	Hembras	Varones	Hembras	Varones	Hembras	Varones	Hembras	Varones	Hembras	Varones	Hembras	Varones	Hembras	Varones	Hembras	
I Explotación del suelo...																			
II Extracción de materias minerales...																			
III Industria...							1				1								2
IV Transportes...																			
V Comercio...																			
VI Fuerza pública...									1										1
VII Administración pública...																			
VIII Profesiones liberales...							1												1
IX Personas que viven principalmente de sus rentas...														1					1
X Trabajo doméstico...								1					1		2				4
XI Designaciones generales sin indicación de una profesión determinada...													1						1
XI Improductivos. Profesión desconocida...	4	4					1												5
TOTALES...	4	4				3	1	1		1		1		1	2			11	8

SUICIDIOS

UNO

Un varon de 45 años de edad, casado, sabía leer y escribir, de profesión industrial, causa del suicidio, reveses de fortuna y procedimiento empleado, disparó de arma de fuego.

Defunciones, por Distritos municipales, registradas en el mes de septiembre y coeficientes de mortalidad por infecto-contagiosas y en general, sobre la base de población del Censo de 1910.

DISTRITOS MUNICIPALES en que está dividida la capital	CENSO DE POBLACION DE 1910			TOTAL DE FALLECIDOS				COEFICIENTE DE MORTALIDAD POR 1.000 HABITANTES			
	POBLACION DE HECHO			POR INFECTO-CONTAGIOSA		EN GENERAL		POR INFECTO-CONTAGIOSAS		EN GENERAL	
	Var.	Hem.	Total	Var.	Hem.	Var.	Hem.	Var.	Hem.	Var.	Hem.
Ayuntamiento...	1.259	1.320	2.579	1	0	2	0	0,79	0,63	1,59	0,63
Instituto...	1.415	1.532	2.947	1	0	4	2	0,71	0,41	2,82	1,31
Hospital...	1.320	1.517	2.837	0	0	3	2	1,5	0,8	2,27	1,32
Diputación...	1.579	1.779	3.358	1	1	2	4	0,63	0,56	1,27	2,25
Totales...	5.573	6.148	11.721	3	1	11	8	0,54	0,16	1,97	1,30

ESTACION DE CUENCA

VIENTOS	Temperatura a las sombras				
	Velocidad media	Recorrido en kilómetros	MAXIMA	MINIMA	MEGIA
	1,84	257,0	18,5	0,4	0,58

Natalidad, nupcialidad y mortalidad de este mes comparada con la de igual mes del año anterior

NÚMERO DE NACIMIENTOS				NÚMERO DE MATRIMONIOS				NÚMERO DE DEFUNCIONES			
Mes Septiembre		DIFERENCIAS		Mes Septiembre		DIFERENCIAS		Mes Septiembre		DIFERENCIAS	
De 1920	De 1921	Absoluta	Relativa por 1.000 habitantes	De 1920	De 1921	Absoluta	Relativa por 1.000 habitantes	De 1921	De 1921	Absoluta	Relativa por 1.000 habitantes
23	35	+12	+1'02	12	7	-5	-0,43	32	19	-13	-1,11

OBSERVACIONES METEOROLÓGICAS

DÍAS	Presión atmosférica media a 0 grados.	Temperatura a la sombra			Humedad relativa media en centésima	VIENTO			Lluvia o nieve en milímetros	OBSERVACIONES Especiales.
		Máxima	Mínima	Media		DIRECCION		Recorrido en kilómetros		
						8 horas	18 horas			
1	684,6	33,0	12,6	22,8	53	NE	S	64,5		
2	681,4	29,0	12,0	20,5	41	S	S	108,3		
3	680,8	28,0	12,0	20,0	59	SE	S	86,2		
4	682,6	30,0	11,0	20,5	55	SE	S	71,4		
5	682,2	30,2	11,2	20,7	52	SE	S	93,8		
6	680,4	30,0	11,4	20,7	54	NO	S	127,2		
7	680,3	24,4	11,6	18,0	76	NE	NO	90,6	0,3	
8	680,1	21,2	10,2	15,7	77	SE	NO	23,4	1,6	
9	681,9	26,0	7,6	16,8	63	NE	NE	16,5		
10	684,7	28,0	10,2	19,1	66	NE	S	47,0		
11	685,5	29,0	9,8	19,4	61	NE	S	0,0	0,1	
12	686,7	31,0	11,0	21,0	67	NE	E	164,6		
13	687,0	30,0	13,0	21,5	63	NE	NE	18,2		
14	685,1	29,0	12,4	20,7	72	NE	S	48,5		
15	683,4	28,8	12,0	20,4	68	E	SE	14,4		
16	681,6	24,2	13,0	18,6	74	O	S	196,8		
17	681,8	21,0	9,0	15,0	76	SE	S	23,0		
18	682,9	24,4	10,8	17,6	78	SE	S	94,6		
19	683,7	18,8	11,4	15,1	80	E	NO	256,7	23,0	
20	682,7	20,8	9,4	15,1	85	NO	N	248,6	15,8	
21	683,8	25,2	7,0	16,1	86	NE	E	271,4	0,8	
22	686,1	23,0	11,0	17,0	70	E	E	365,2		
23	684,8	24,6	4,0	14,3	65	S	E	149,9	6,0	
24	685,5	23,8	12,8	18,3	78	NE	E	153,8		
25	686,3	24,0	10,0	17,0	75	NE	N	213,3		
26	685,7	25,0	8,0	16,5	69	NE	S	84,0		
27	684,1	24,0	7,2	15,9	69	NE	NO	57,7		
28	685,6	24,8	9,4	17,1	68	SE	SE	36,8		
29	683,2	24,4	7,8	16,1	66	NE	O	25,2		
30	682,2	24,6	6,4	15,5	72	NE	NO	289,4		

ESTACION DE CUENCA

Latitud geográfica 40° 4' 39"

Longitud al E. de Madrid 1° 33' 7"

Altitud en metros 935,76

Presión atmosférica a 0 grados			Temperatura a la sombra			Humedad relativa media.	VIENTOS		Lluvia o nieve — Total en milímetros
MAXIMA	MÍNIMA	MEDIA	MÁXIMA	MÍNIMA	MEDIA		Recorrido total en kilómetros.	Velocidad media.	
687,8	679,4	683,6	33,0	4,0	18,5	68	3672,0	122,4	47,6

BROMATOLOGÍA**Servicios prestados en el matadero.**

CARNES	Vacas	Terne- ras.	Lanar.	Cerda	Cabrio.
	Reses sacrificadas en el Matadero.	12	15	1182	79

HIGIENE**Análisis de las aguas potables**

Sin datos por no haber Director en el Laboratorio Municipal.

Inspección veterinaria en los mataderos*Reses reconocidas y sacrificadas.*

Bovinas 27; Lanares 1182; de cerda 79; cabrías 41
Reses lanares reconocidas e inutilizadas por
derrame biliar.

Carnes y vísceras inutilizadas

Niñatos	Número	>
Pulmones.	íd.	40
Hígados	íd.	52
Carne.	Kilos	220

Inutilización en los mercados, tiendas, etc.

Aves.	Número	>
Embutidos.	Kilos	>
Carne.	Id.	>
Tocino.	Id.	>
Pescados	Id.	>
Bacalao.	Id.	>
Leche.	Litros	>
Frutas.	Kilos	>

DESINFECCIÓN

Total de desinfecciones practicadas.	>
Ropas de todas clases esterilizadas.	>

VACUNACIONES DE VIRUELA

Practicadas por Casas de Socorro, vacunación.	>
Idem id. id., revacunación	>

Estadística de precios de los principales artículos de consumo.

	Máximo	Mínimo	
	Ptas Cts.	Ptas Cts.	
Pan común de trigo, kilogramo.	0,55	0,50	
Carne de ganado vacuno, id.	5,00	2,50	
Idem de id. lanar, id.	3,00	3,00	
Idem de id. de cerda (fresca), id.	3,50	5,00	
Tocino.	3,50	3,00	
Bacalao.	3,00	2,25	
Sardina salada.	1,50	1,30	
Pesca fresca ordinaria.	2,20	2,00	
Arroz	0,90	0,80	
Garbanzos.	1,60	1,10	
Patatas	0,40	0,35	
Judías.	1,30	0,90	
Huevos, docena.	3,00	3,00	
Azúcar, kilogramo.	1,50	1,50	
Café, id.	6,50	6,00	
Vino común, litro.	0,40	0,35	
Aceite común, id.	1,80	1,70	
Leche, id.	0,80	0,70	
Combustibles.	Leña, 100 kilogs.	5,00	2,50
	Carbón vegetal, kg.	0,18	0,20
	Idem mineral, id.	"	"
	Cok, id.	"	"
Fluidos eléctricos (5 bujías al mes).	Paja, 100 kilogs.	6,00	5,00
	Petróleo, litro.	1,60	1,70
Alquiler anual de las viviendas.	Para la clase obrera	180,00	120,00
	Para la clase media	720,00	480,00

Estadística de precios de jornales.

CLASES	Máximo	Mínimo	
	Ptas Cts.	Ptas Cts.	
<i>Hombres</i>			
Obreros fabriles e industriales.	8,00	5,00	
Obreros de ofi- cios diversos.	Herreros.	5,00	4,00
	Albañiles.	6,00	5,00
	Carpinteros.	5,00	3,50
	Canteros.	6,00	5,00
	Pintores.	4,50	4,00
	Zapateros.	4,50	4,00
	Sastres.	4,00	3,50
	Otras clases.	5	4
Jornaleros agrícolas (braceros).	4,00	3,50	
<i>Mujeres</i>			
Obreras de ofi- cios diversos.	Sastras.	3,00	2,00
	Costureras y modistas	"	"
	Otras clases.	"	"
Jornaleras agrícolas.	"	"	
<i>Niños</i>			
Obreros de ofi- cios diversos.	Herreros.		
	Albañiles.		
	Carpinteros.		
	Canteros.		
	Pintores.		
	Zapateros.		
	Sastres.		
	Costureras y modistas	1,50	1,00
Jornaleros agrícolas (braceros).	2,50	2,00	

CASA DE SOCORRO

Número de Distritos para el servicio médico en que se halla dividida la ciudad. 4
 Idem de Casas de Socorro. 1

Servicios prestados durante el mes.

Enfermos asistidos a domicilio. 14
 Idem en consulta general. 337
 Accidentes socorridos. 23
 Partos asistidos. »
 Vacunaciones. »
 Revacunaciones. »
 Reconocimientos de enajenados. »
 Idem de cadáveres. »
 Asistencia a incendios. »

Asistencia domiciliaria

Servicios prestados por los Médicos del Distrito

Distritos médicos. 4
 Número de familias empadronadas. 492
 Enfermos asistidos. 47
 Curados. 35
 Fallecidos. 2
 Altas por varios conceptos. 27
 Consultas »

Servicios prestados por los practicantes del distrito

Distritos médicos. »
 Enfermos asistidos. »
 Altas por varios conceptos. »

Recetas despachadas

Asistencia domiciliaria. »

CASAS DE MATERNIDAD

SECCION DE TOCOLOGIA

EMBARAZADAS	ESTADO CIVIL						EDAD						
	SOLTERAS		CASADAS		VIUDAS		Total.	Menores de 20 años	De 20 a 30 años	De 30 a 40 años	De 40 a 50 años	De más de 50 años	Total
	Primi-paras	Multi-paras	Primi-paras	Multi-paras	Primi-paras	Multi-paras							
Existencia del mes anterior.	2	»	»	»	»	»	2	»	2	»	»	»	2
Ingresadas.	1	1	»	»	»	»	2	»	2	»	»	»	2
TOTAL.	3	1	»	»	»	»	4	»	4	»	»	»	4
Salidas.	2	»	»	»	»	»	2	»	2	»	»	»	2
Mueras a consecuencia del parto.	»	»	»	»	»	»	»	»	»	»	»	»	»
Quedan a fin de mes.	1	1	»	»	»	»	2	»	2	»	»	»	2

NÚM. DE PARTOS		NACIDOS VIVOS		NACIDOS MUERTOS		TOTAL NACIDOS	
Varones	Hembras	Varones	Hembras	Varones	Hembras	Varones	Hembras
»	»	1	1	»	»	»	»

SECCION DE GINECOLOGIA

Número de enfermas asistidas. 2

HOSPITAL DE SANTIAGO

ENFERMEDADES	Existencia en 31 de Agosto 1921	Entradas				TOTAL		SALIDAS						Quedan en tratamiento		
		Var.		Hem.		Var.	Hem.	Por curación.		Por muerte.		Por otras causas				
		Var.	Hem.	Var.	Hem.			Var.	Hem.	Var.	Hem.	Var.	Hem.			
Médicas.	Infecto-contagiosas.	»	1	1	2	1	3	1	2	»	»	»	»	»	1	»
	Otras.	5	3	7	4	12	7	7	3	»	»	»	»	»	5	4
Quirúrgicas.	Traumáticas.	1	»	3	»	4	»	1	»	»	»	»	»	»	3	»
	Otras.	1	»	1	»	1	1	1	1	»	»	»	»	»	»	»

Mortalidad por mil 100,000

Vacunaciones de 100,000 habitantes:
 Recetadas por Casas de Socorro, vacunación.
 Idem de vacunación.

ASILO U HOSPICIO DE ESTA CAPITAL

MOVIMIENTO DE ACOGIDOS

	AN- CIANOS	AN- CIANAS	ADUL- TOS	ADUL- TAS	NIÑOS	NIÑAS	TOTAL
Num. de acogidos en 1. ^o de mes	51	26	164	123	20	16	400
Entrados	3	4	4	»	»	1	12
<i>Suma.</i>	54	30	168	123	20	17	412
Bajas { Por defunción	»	»	1	»	1	»	2
{ Por otras causas	1	1	2	»	2	»	6
<i>Total.</i>	1	1	3	»	3	»	8
Existencia en fin de mes	53	29	165	123	17	17	404

MOVIMIENTO DE ENFERMERIA

	AN- CIANOS	AN- CIANAS	ADUL- TOS	Adul- tas	Ni- ños	Niñas	TOTAL
Existencia en 1. ^o de mes	2	1	»	2	2	2	9
Entrados	4	4	10	8	6	4	36
<i>Suma.</i>	6	5	10	10	8	6	45
Curados	3	4	8	6	6	4	31
Muertos	»	»	1	»	1	»	2
<i>Total.</i>	3	5	8	6	7	4	33
Existencia en fin de mes	3	»	2	4	1	2	12
Enfermedades comunes	»	»	»	»	»	»	»
Id. infecciosas y conta- giosas	»	»	»	»	»	»	»
Mortalidad por 1.000 acogidos	00'00	5'95	0'00	00'00	50'00	00'00	4'85

CASA PROVINCIAL DE EXPOSITOS

	Varones.	Hembras	TOTAL
Existencia en 1. ^o de mes	11	16	27
Entrada	1	1	2
<i>Suma.</i>	12	17	29
Salidas y bajas { Por defunción	»	»	»
{ Por otras causas	»	»	»
<i>Existencia en fin de mes.</i>	12	17	29
Lactados con nodriza { Internos	2	»	2
{ Externos	»	17	22
Lactados con biberón { Internos	5	»	5
{ Externos	»	»	»
Fallecidos { Hasta 1 año	»	»	»
{ De 1 a 4 años	»	»	»
Mortalidad por 1 000	»	»	»

INSTRUCCION PRIMARIA

NUMERO DE

ESCUELAS	ESCUE- LAS	ALUMNOS MATRCULADOS				Asisten- cia media	Profeso- res	Horas semana les de estudio
		En Altas	Sumas	Bajas	En 30 de Sepbre.			
<i>De niños.</i>								
Nacionales.	Graduadas..	1	»	»	86	78	4	36
	Unitarias.	2	»	»	104	78	2	36
De adultos (clases).	»	»	»	»	»	»	»	»
Patronato	2	»	»	66	55	2	36	
Privadas	1	»	»	58	28	1	36	
Mixta de Nohales	»	»	»	6	3	1	36	
<i>De niñas.</i>								
Nacionales.	Graduadas..	»	»	»	»	»	»	»
	Unitarias	4	»	»	106	77	4	36
	Párvulos	2	»	»	88	73	2	36
Patronato	2	»	»	145	95	2	36	
Patronato (párvulos)	2	»	»	139	111	2	36	
Privadas	1	»	»	108	90	1	35	
Nohales (mixta).	1	»	»	8	4	1	36	

Movimiento de Bibliotecas

BIBLIOTECA PROVINCIAL Y DEL INSTITUTO	
Número de lectores	15
Volúmenes pedidos	15
Teología	»
Jurisprudencia	»
Ciencias y Artes	5
Bellas letras	»
Historia	10
Enciclopedias y periódicos	»

SERVICIO TELEGRÁFICO

Año de 1921	Tercer trimestre
DESPACHOS RECIBIDOS	
Particulares	3638
Servicio	432
Oficiales	1338
Internacionales	52
<i>Total.</i>	5460
DESPACHOS EXPEDIDOS	
Particulares	4674
Servicio	432
Oficiales	978
Internacionales	49
<i>Total.</i>	6133

ESTADÍSTICA POSTAL

CLASIFICACION

CORRESPONDENCIA

Correspondencia ordinaria {

cartas { Franqueadas
 No franqueadas
 Tarjetas postales { Simples
 Con respuesta pagada
 Impresos
 Papeles de negocios
 Muestras de comercio
 Envíos que disfrutan franquicia

Correspondencia certificada {

cartas
 Otros objetos

RECIBIDA		TOTAL	EXPEDIDA		TOTAL
De interior	De exterior		Para el exterior	Para el interior	
94	17.921	18.015	19.030	94	19.124
»	»	»	»	»	»
76	371	447	604	76	680
»	»	»	»	»	»
59	26.431	26.490	20.904	59	20.963
»	42	42	71	»	71
»	61	61	3	»	3
»	7.420	7.420	8.103	»	8.103
»	500	500	714	»	714
»	304	304	380	»	380

MOVIMIENTO ECONÓMICO

Alteraciones y cargas de la propiedad inmueble

Durante el mes de Sepbre. se han inscrito en el registro de la propiedad un de compra-venta y » de préstamo hipotecario sobre finca situadas en el término municipal de esta ciudad, resultando los siguientes datos:

	RUSTICAS	URBANAS
Número de las fincas vendidas	»	»
Superficie total de las mismas	» areas.	Mts. cuadrados.
Importe total de la venta	»	» pts.
Número de las fincas hipotecadas	»	»
Superficie total de las mismas	»	mts cuads.
Total cantidad prestada	»	» Pts.
Id. Id. garantida	»	» Id.
Interés medio de los préstamos	» Idem 0/0	»

Inspección de calles

Acometidas a la alcantarilla	33
Blanqueo y pintura de edificios	104
Colocación de sifones	»
Demoliciones	»
Desalojos parciales	5
Idem totales	3
Limpieza de pozos negros	9
Relleno de terrenos	4
Reparación de calles	21
Idem de retretes	17
Idem de sumideros	4

Alumbrado público.

Número de luces.

Alumbrado eléctrico de toda la noche	450
Alumbrado por petróleo de toda la noche	»

Vehículos matriculados.

Existencia en fin de mes anterior

Automóviles particulares	11
Coches particulares	41

MOVIMIENTO CARCELARIO

(VARONES)

	En 31 Agosto	Altas.	Suma.	Bajas.	En 30 Sebpre.
Número de reclusos fijos.	9	1	10	>	10
Número de reclusos de tránsito rematados.	>	>	>	>	>
Idem id. a disposición de las Autoridades.	36	19	55	11	44
<i>Total.</i>	45	20	65	11	54

RECLUSOS FIJOS

CLASIFICACIÓN	Sentenciados a muerte		Arrestos gubernativos			Arresto municipales			Procesados.			Prisión correccional				
	En	Altas.	Suma.	Bajas.	En	Altas.	Suma.	Bajas.	En	Altas.	Suma.	Bajas.	En	Altas.	Suma.	Bajas.
Por estado civil.																
Solteros.																
Casados.																
Viudao.																
<i>Total.</i>																
Por edades.																
De menos de 10 años.																
De 10 a 15 años.																
De 16 a 20 id.																
De 21 a 30 id.																
De 31 a 40 id.																
De 41 a 50 id.																
De 51 a 60 id.																
De más de 60 años.																
<i>Total.</i>																
Por instrucción elemental.																
Saben leer.																
Saben leer y escribir.																
No saben leer.																
<i>Total.</i>																
Número de veces que han ingresado en la prisión.																
Por primera vez.																
Por segunda id.																
Por tercera id.																
Por más de tres veces.																
<i>Total.</i>																

NOTA.—No se clasifican en este estado las reclusas de tránsito rematadas

MOVIMIENTO CARCELARIO

(HEMBRAS)

	En 31 de Agosto	Altas	Sumas	Bajas	En 30 de Sepbre.
Número de reclusas fijas.	3	»	3	»	3
Número de reclusos de tránsito rematadas.	»	»	»	»	»
Idem íd. a disposición de las Autoridades.	6	1	7	1	6
<i>Total.</i>	9	1	10	1	9

RECLUSOS FIJOS

CLASIFICACION	Sentenciados a muerte		Arrestos Gubernativos			Arrestos municipales			Procesadas			Prisión correccional			
	En 31 Agosto	Altas.	Sumas.	Bajas.	En 30 Sepbre.	En 31 Agosto	Altas.	Suma.	Bajas.	En 30 de Sepbre.	En 31 de Agosto	Altas	Suma	Bajas	En 30 de Sepbre.
Por estado civil.															
Solteras.					1	1				5	5				1
Casadas.										2	2	1			1
Viudas.	1	1			1										
<i>Total.</i>	1	1			1	1				7	7	1			1
Por edades.															
De menos de 10 años															
De 10 a 15 íd.															
De 16 a 20 íd.					1	1				3	3	1		1	1
De 21 a 30 íd.															
De 31 a 40 íd.										2	2			2	
De 41 a 50 íd.										2	2			2	
De 51 a 60 íd.										2	2			2	
De más de 60 años.	1	1			1										
<i>Total.</i>	1	1			1	1				7	7	1		6	1
Por instrucción elemental.															
Saben leer.															
Saben leer y escribir					1	1				7	7	1		6	1
No saben leer.	1	1			1										
<i>Total.</i>	1	1			1	1				7	7	1		6	1
Número de veces que han ingresado en la prisión.															
Por primera vez.	1	1			1	1				7	7	1		6	1
Por segunda íd.															
Por tercera íd.															
Por más de tres veces.															
<i>Total.</i>	1	1			1	1				7	7	1		6	1

SERVICIO DE IDENTIFICACION

Número de los reclusos reseñados antropométricamente.	18
Idem de los comprobados (1).	2
Idem de los identificados (2).	»
Idem de los fotografiados.	»

(1) Individuos que han pasado dos o más veces por el Gabinete antropométrico con el mismo nombre.
 (2) Idem íd. dando nombres distintos.

Cuenca, 20 de Octubre de 1921.—El Jefe de Estadística
 Ricardo Fúster.

REQUISITOS PARA LA ADMISION

(HEMBRAS)

En el mes de Agosto	En el mes de Septiembre	En el mes de Octubre	En el mes de Noviembre
1	1	1	1
1	1	1	1
1	1	1	1
1	1	1	1

Número de reclusas que han ingresado en el mes de Agosto de 1921. En el mes de Septiembre de 1921. En el mes de Octubre de 1921. En el mes de Noviembre de 1921.

REQUISITOS PARA LA ADMISION

Categoría	Requisitos para la admisión				Total
	En el mes de Agosto	En el mes de Septiembre	En el mes de Octubre	En el mes de Noviembre	
Reclusas	1	1	1	1	4
	1	1	1	1	4
Total	2	2	2	2	8
	2	2	2	2	8

SERVICIO DE IDENTIFICACION

Requisitos para la admisión	En el mes de Agosto	En el mes de Septiembre	En el mes de Octubre	En el mes de Noviembre
1	1	1	1	1
1	1	1	1	1
1	1	1	1	1
1	1	1	1	1

(1) Individuos que han pasado dos o más veces por el Gabinete Antropométrico con el mismo nombre.
(2) Idem el dando nombres distintos.

Cuaca, 20 de Octubre de 1921. — El Jefe de Estadística
Ricardo Fuster.