

MINISTERIO DE INSTRUCCIÓN PÚBLICA Y BELLAS ARTES

Dirección General del Instituto Geográfico y Estadístico



BOLETÍN

DE LA

Estadística Municipal de Cuenca



MES DE OCTUBRE DE 1919



CUENCA

IMP. VIUDA DE C. LEÓN

1919

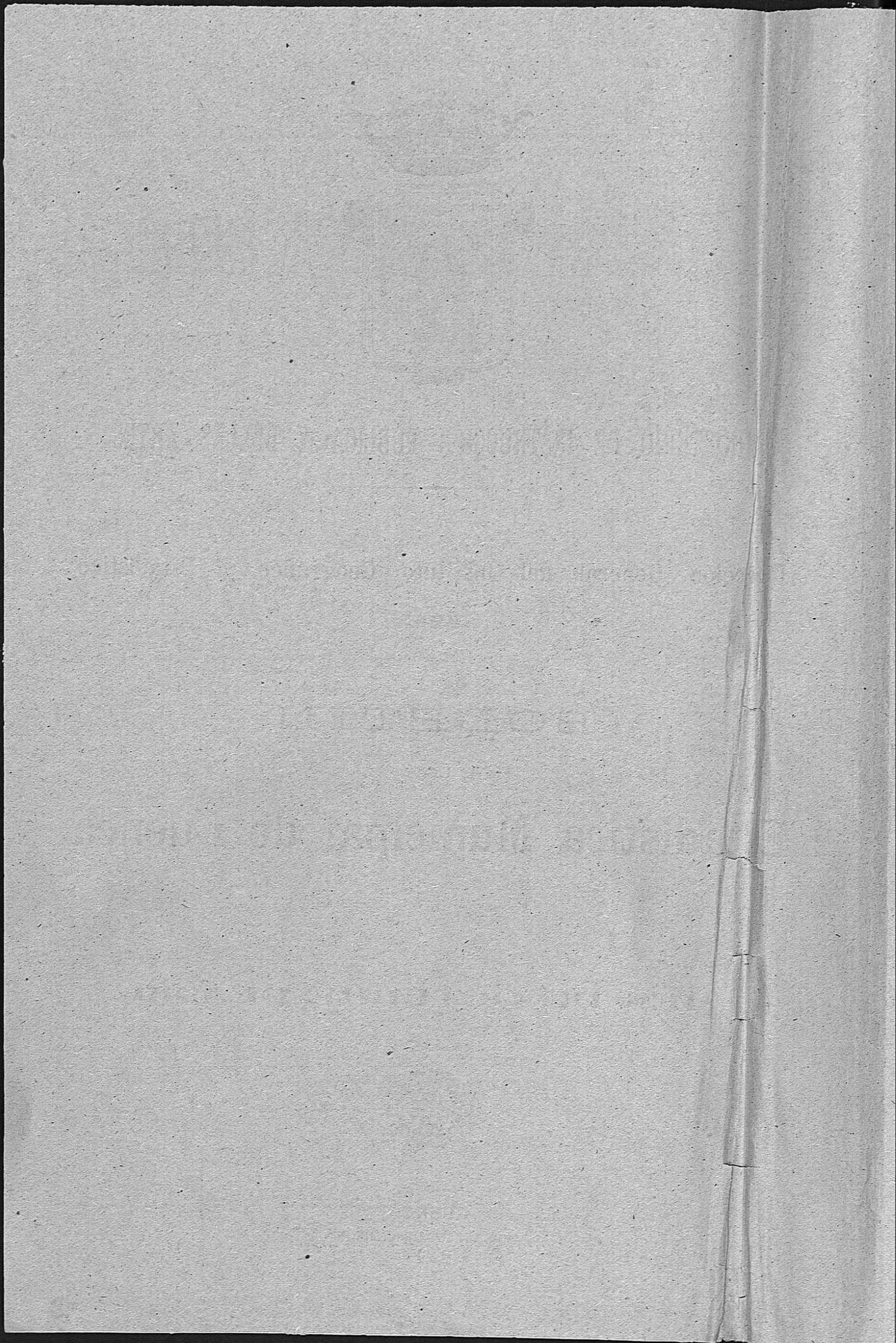



Boletín de la Estadística municipal DE CUENCA

AÑO 1919

MES DE OCTUBRE

ESTADÍSTICA de movimiento natural de la población

POBLACIÓN CALCULADA. 12.383

NÚMERO DE HECHOS. { *Absoluto.* { Nacimientos (1).. 26 || Por 1.000 habitantes { Natalidad (3).. 2'10
 { Defunciones (2).. 24 || { Mortalidad (4).. 1'94
 { Matrimonios... 15 || { Nupcialidad... 1'21

- (1) No se incluyen los nacidos muertos. Se consideran nacidos muertos los que nacen ya muertos y los que viven menos de 24 horas.
 (2) No se incluyen las defunciones de los nacidos muertos.
 (3) Este coeficiente se refiere a los nacidos vivos.
 (4) También se ha prescindido de los nacidos muertos para calcular esta relación.

NACIMIENTOS

ALUMBRAMIENTOS	NACIDOS VIVOS										NACIDOS MUERTOS, MUERTOS AL NACER O ANTES DE LAS 24 PRIMERAS HORAS DE VIDA										
	Sencillos...	Dobles...	Triples o más.	Legítimos		Ilegítimos		Expósitos		TOTAL		Legítimos	Ilegítimos	Expósitos	TOTAL		Total general				
				Var.	Hem.	Var.	Hem.	Var.	Hem.	Var.	Hem.				Var.	Hem.		Var.	Hem.		
28	>	>		13	7	>	1	2	3	15	11	26	1	1	>	>	>	>	1	1	2

MATRIMONIOS

Total de matrimonios	Soltero y soltera.	Soltero y viuda.	Viudo y soltera.	Viudo y viuda.	CONTRAYENTES VARONES DE EDAD DE							CONTRAYENTES HEMBRAS DE EDAD DE							MATRIMONIOS ENTRE		Matrimonios que legítimaron hijos.	Número de hijos legítimos.				
					Menores de 20 años.	20 a 25.	26 a 30.	31 a 35.	36 a 40.	41 a 50.	51 a 60.	Más de 60 años.	No consta.	Menores de 20 años.	20 a 25.	26 a 30.	31 a 35.	36 a 40.	41 a 50.	51 a 60.			Más de 60 años.	No consta.	Tío y sobrina o sobrino y tía.	Primos hermanos
15	10	1	2	2	>	7	3	1	2	1	>	1	1	3	>	1	>	>	>	>	>	3	3			

DEFUNCIONES

TOTAL DE DEFUNCIONES.	VARONES				HEMBRAS				FALLECIDOS menores de 5 años				FALLECIDOS EN ESTABLECIMIENTOS BENEFICOS								
	V.	H.	Solteros.	Casados.	Viudos.	No consta.	Solteras.	Casadas.	Viudas.	No consta.	Legítimos	Ilegítimos	En Hospitales y Casas de Salud				En otros Establecimientos benéficos				
													Menores de 5 años		De 5 años en adelante		Menores de 5 años		De 5 años en adelante		
	V.	H.	V.	H.	V.	H.	V.	H.	V.	H.	V.	H.	V.	H.	V.	H.	V.	H.			
24	17	7	7	7	3	>	1	5	1	>	2	>	1	>	>	4	1	1	>	3	1

B CLETIN DE LA ESTADÍSTICA MUNICIPAL DE CUENCA

CAUSAS DE LA MORTALIDAD COMBINADA CON LA EDAD DE LOS FALLECIDOS

CAUSAS	De menos de un año		De 1 a 9		De 10 a 19		De 20 a 29		De 30 a 39		De 40 a 49		De 50 a 59		De 60 a 69		De 70 a 79		De 80 a 89		De 90 a 99		De más de 100 años		No consta la edad		TOTAL	
	V.	H.	V.	H.	V.	H.	V.	H.	V.	H.	V.	H.	V.	H.	V.	H.	V.	H.	V.	H.	V.	H.	V.	H.	V.	H.	V.	H.
1 Fiebre tifodea (tifo abdominal)																												2
2 Tifo exantemático																												
3 Fiebre intermitente y caquexia palúdica																												
4 Viruela																												
5 Sarampión																												
6 Escarlatina																												
7 Coqueluche																												
8 Difteria y Crup																												
9 Gripe																												
10 Cólera asiático																												
11 Cólera nostras																												
12 Otras enfermedades epidémicas																												
13 Tuberculosis de los pulmones																												
14 Tuberculosis de las meninges																												
15 Otras tuberculosas																												
16 Cáncer y otros tumores malignos																												1
17 Meningitis simple																												1
18 Hemorragia y reblandecimiento cerebrales																												1
19 Enfermedades orgánicas del corazón																												2
20 Bronquitis aguda		2																										
21 Bronquitis crónica																												1
22 Neumonía																												1
23 Otras enfermedades del aparato respiratorio (excepto la tisis)																												1
24 Afecciones del estómago (excepto el cáncer)																												1
25 Diarrea y enteritis (menores de dos años)		3																										3
26 Apendicitis y Tiflitis																												
27 Hernias, obstrucciones intestinales																												
28 Cirrosis del hígado																												
29 Nefritis aguda y mal de Bright																												1
30 Tumores no cancerosos y otras enfermedades de los órganos genitales de la mujer																												1
31 Septicemia puerperal (fiebre, peritonitis flebitis, puerperales)																												1
32 Otros accidentes puerperales																												1
33 Debilidad congénita y vicios de conformación																												
34 Senilidad																												
35 Muertes violentas (excepto el suicidio)																												1
36 Suicidios																												
37 Otras enfermedades																												
38 Enfermedades desconocidas o mal definidas																												6
39																												1
TOTAL...	3		2		2		2		1		2		3		2		1		2		2		1					17

Defunciones clasificadas por la profesión.

	Var.	Hem.		Var.	Hem.
I. Explotación del suelo	»	»	VIII. Profesiones liberales	3	»
II. Extracción de materias minerales	»	»	IX. Personas que viven de sus rentas	»	»
III. Industria	2	»	X. Trabajo doméstico	»	5
IV. Transportes	»	»	XI. Profesiones generales sin determinar	4	»
V. Comercio	»	»	XII. Improductivos. Profesión desconocida	7	2
VI. Fuerza pública	»	»			
VII. Administración pública	1	»			
			Totales	17	7

SUICIDIOS

(NINGUNO)

Defunciones, por Distritos municipales, registradas en el mes de octubre y coeficientes de mortalidad por infecto-contagiosas y en general, sobre la base de población del Censo de 1910.

DISTRITOS MUNICIPALES en que está dividida la capital	CENSO DE POBLACIÓN DE 1910			TOTAL DE FALLECIDOS				COEFICIENTE DE MORTALIDAD POR 1.000 HABITANTES			
	POBLACIÓN DE HECHO			POR INFECTO-CONTAGIOSAS		EN GENERAL		POR INFECTO-CONTAGIOSAS		EN GENERAL	
	Var.	Hem.	Total	Var.	Hem.	Var.	Hem.	Var.	Hem.	Var.	Hem.
Ayuntamiento	1.259	1.320	2.579	»	»	2	2	»	»	1'59	1'52
Instituto	1.415	1.532	2.947	»	»	7	»	»	»	4'95	»
Hospital	1.320	1.517	2.837	1	2	1	1	0'76	1'32	0'76	0'66
Diputación	1.579	1.779	3.358	»	1	7	4	»	»	3'93	1'69
Totales	5.573	6.148	11.721	1	3	17	7	0'18	0'49	3'05	1'14

Natalidad, nupcialidad y mortalidad de este mes comparada con la de igual mes del año anterior

NÚMERO DE NACIMIENTOS				NÚMERO DE MATRIMONIOS				NÚMERO DE DEFUNCIONES			
Mes de Octubre		DIFERENCIAS		Mes de Septiembre		DIFERENCIAS		Mes de Octubre		DIFERENCIAS	
De 1918	De 1919	Absoluta	Relativa por 1.000 habitantes	De 1918	De 1919	Absoluta	Relativa por 1.000 habitantes	De 1918	De 1919	Absoluta	Relativa por 1.000 habitantes
25	26	+1	+0'09	8	15	+7	+0'60	58	24	-14	-1'19

OBSERVACIONES METEOROLÓGICAS

DÍAS	Presión atmosférica media a 0 grados.	Temperatura a la sombra			Humedad relativa media en centésima	VIENTO			Lluvia o nieve en milímetros	OBSERVACIONES Especiales
		Máxima	Mínima	Media		DIRECCIÓN		Recorrido en kilómetros		
						8 horas	16 horas			
1	678,0	12,8	9,4	11,1	91	SE	SE	186,4	22,7	
2	685,5	15,6	10,2	12,8	96	NE	NO	114,8	0,9	
3	684,6	14,0	6,2	10,1	61	NO	NO	168,2		
4	682,4	11,6	3,4	7,5	54	NE	NE	472,9		
5	681,8	12,6	3,0	7,8	68	NO	NO	97,8		
6	679,7	13,2	7,6	10,4	76	NE	SE	126,2	1,0	
7	685,8	17,0	3,4	10,2	64	NE	S	215,4	16,8	
8	684,2	18,4	6,4	12,4	66	NE	NO	236,5		
9	684,4	17,0	3,0	11,0	64	NE	N	198,3		
10	680,1	20,6	3,4	13,0	45	SE	SO	136,2		
11	677,6	12,2	3,0	8,6	81	SE	NE	96,4		
12	674,7	13,0	9,2	11,1	89	E	NE	87,2	7,6	
13	676,7	14,6	10,2	12,4	84	S	NE	117,8	15,2	
14	683,7	14,8	4,8	9,8	72	NE	NE	69,5	7,3	
15	686,4	17,0	3,4	10,2	66	NE	NE	159,6		
16	686,4	17,0	4,0	10,5	60	NE	SO	162,4		
17	690,0	15,8	2,2	9,0	67	NE	SE	253,5		
18	690,7	13,0	4,4	11,2	51	E	SE	84,4		
19	690,4	19,6	2,0	10,8	57	NE	SE	216,2		
20	687,5	18,2	2,0	10,1	57	NE	O	180,0		
21	688,6	19,8	3,2	11,5	46	NE	O	394,7		
22	686,2	17,4	4,8	11,1	51	NE	NO	276,2		
23	684,3	15,8	2,6	9,2	61	NE	NO	439,5		
24	682,7	15,2	3,2	10,2	61	NE	NE	213,3		
25	681,2	11,6	3,2	8,4	50	NO	NO	398,4		
26	681,2	11,8	4,0	7,9	59	NO	NO	407,2		
27	682,0	10,2	4,4	7,3	44	NO	NO	431,7		
28	683,0	9,0	0,0	4,5	55	NE	NO	162,4		
29	681,4	13,0	-2,0	5,5	65	NE	SO	99,8		
30	682,0	12,0	2,2	7,1	73	NE	SE	89,5	2,2	
31	678,4	14,0	7,0	9,2	89	NE	N	149,0		

ESTACION DE CUENCA

Latitud geográfica 40° 4' 39"

Longitud al E. de Madrid 1° 33' 7"

Altitud en metros 935,76

Presión atmosférica a 0 grados			Temperatura a la sombra			Humedad relativa media.	VIENTOS		Lluvia o nieve Total en milímetros
MÁXIMA	MÍNIMA	MEDIA	MÁXIMA	MÍNIMA	MEDIA		Recorrido total en kilómetros.	Velocidad media.	
691,5	674,1	682,7	20,6	2,0	9,3	64	6421,4	213,9	73,7

BROMATOLOGÍA**Servicios prestados en el matadero.**

CARNES	Vacas	Terneras.	Lanar.	Cerda	Cabrio.
Reses sacrificadas en el Matadero	15	2	772	171	86

HIGIENE**Análisis de las aguas potables**

El manantial que surte de agua a la población se denomina «Cueva del Fraile» y el análisis de dicha agua arroja el resultado siguiente en miligrs. por litro

Residuo fijo a 110 grados, en disolución. 0,2179
Id. id. en suspensión. 0,1779

Materia orgánica total representada en oxígeno:

Líquido ácido. 0,00151
Id. alcalino. »

Análisis de sustancias alimenticias

15 muestras de leche, de las cuales son 12 buenas y 3 alteradas. 4 de pan buenas,

Inspección veterinaria en los mataderos**Reses reconocidas y sacrificadas.**

Bovinas 17; Lanares 772; de cerda 171; cabrías 86.

Carnes y vísceras inutilizadas

Niñatos	Número	»
Pulmones.	íd.	«
Hígados	íd.	»
Carne.	Kilos	5

Inutilización en los mercados, tiendas, etc.

Aves.	Número	»
Embutidos.	Kilos	»
Carne.	Id.	»
Tocino.	Id.	»
Pescados	Id.	»
Bacalao.	Id.	»
Leche.	Litros	»
Frutas.	Kilos	»

DESINFECCIÓN

Total de desinfecciones practicadas. 15
Ropas de todas clases esterilizadas. »

VACUNACIONES DE VIRUELA

Practicadas por Casas de Socorro, vacunación. »
Idem id. id., revacunación »

Estadística de precios de los principales artículos de consumo.

	Máximo	Minimo
	Ptas Cts.	Ptas Cts.
Pan común de trigo, kilogramo..	0,55	0,55
Carne de ganado vacuno, id..	2,80	2,50
Idem de id. lanar, id.	2,40	2,40
Idem de id. de cerda (fresca), id.	5,00	4,00
Tocino.	4,50	4,00
Bacalao.	3,50	2,90
Sardina salada.	1,70	1,65
Pesca fresca ordinaria.	2,00	2,10
Arroz.	0,90	0,80
Garbanzos.	1,80	1,40
Patatas	0,20	0,20
Judías.	1,30	1,20
Huevos, docena	2,50	2,25
Azúcar, kilogramo.	2,20	2,00
Café, id.	7,00	5,50
Vino común, litro.	0,50	0,45
Aceite común, id.	1,80	1,60
Leche, id.	0,60	0,60
Combustibles.	{ Leña, 100 kilogs.	4,00 2,25
	{ Carbón vegetal, kg.	0,20 0,17
	{ Idem mineral, id.	
Cok, id.	{ Paja, 100 kilogs.	5,45 4,50
	{ Petróleo, litro.	2,40 2,40
Fluido eléctrico (5 bujías al mes).	1,50	1,50
Alquiler anual de las viviendas.	{ Para la clase obrera	100,00 75,00
	{ Para la clase media	250 00 200,00

Estadística de precios de jornales.

CLASES	Máximo	Minimo
	Ptas Cts.	Ptas Cts.
<i>Hombres</i>		
Obreros fabriles e industriales.	4,00	3,50
Obreros de ofi- cios diversos.	{ Herreros.	4,00 2,50
	{ Albañiles.	4,00 3,00
	{ Carpinteros.	3,50 2,25
	{ Canteros.	4,50 3,50
	{ Pintores.	3,00 2,00
	{ Zapateros.	3,00 2,00
	{ Sastres.	3,50 1,75
	{ Otras clases.	
Jornaleros agrícolas (braceros).. . . .	2,25	2,00
<i>Mujeres</i>		
Obreras de ofi- cios diversos.	{ Sastras.	2,00 1,50
	{ Costureras y modistas	2,00 1,25
Jornaleras agrícolas.		
<i>Niños</i>		
Obreros de ofi- cios diversos.	{ Herreros.	1,75 0,50
	{ Albañiles.	1,50 1,50
	{ Carpinteros.	1,50 0,50
	{ Canteros.	1,50 1,50
	{ Pintores	1,50 0,50
	{ Zapateros.	1,00 0,50
	{ Sastres.	1,50 1,00
	{ Costureras y modistas	0,75 0,25
Jornaleros agrícolas (braceros).. . . .		

CASA DE SOCORRO

Número de Distritos para el servicio médico en que se halla dividida la ciudad. 4
dem de Casas de Socorro. 1

Servicios prestados durante el mes.

Enfermos asistidos a domicilio. 5
Idem en consulta general. 187
Accidentes socorridos. 22
Partos asistidos. »
Vacunaciones. 13
Revacunaciones. »
Reconocimientos de enajenados. »
Idem de cadáveres. »
TOTAL. 225

Asistencia domiciliaria*Servicios prestados por los Médicos del Distrito*

Distritos médicos. 4
Número de familias empadronadas. 840
Enfermos asistidos. 51
Curados. 35
Fallecidos. 1
Altas por varios conceptos. 34
Consultas 6

Servicios prestados por los practicantes del distrito

Distritos médicos. »
Enfermos asistidos. »
Altas por varios conceptos. »

Recetas despachadas

Asistencia domiciliaria. »

CASAS DE MATERNIDAD**SECCION DE TOCOLOGIA**

EMBARAZADAS	ESTADO CIVIL						EDAD						
	SOLTERAS		CASADAS		VIUDAS		Total.	Menores de 20 años	De 20 a 30 años	De 30 a 40 años	De 40 a 50 años	De más de 50 años	Total
	Primíparas	Multi-paras	Primíparas	Multi-paras	Primíparas	Multi-paras							
Existencia del mes anterior.	3	1	»	»	»	»	4	»	4	»	»	»	4
Ingresadas.	2	1	»	»	»	»	3	»	3	»	»	»	3
TOTAL.	5	2	»	»	»	»	7	»	7	»	»	»	7
Salidas.	1	»	»	»	»	»	1	»	1	»	»	»	1
Muertas a consecuencia del parto.	»	»	»	»	»	»	»	»	»	»	»	»	»
Quedan a fin de mes.	5	7	»	»	»	»	7	»	7	»	»	»	7

NÚM. DE PARTOS		NACIDOS VIVOS		NACIDOS MUERTOS		TOTAL NACIDOS	
Varones	Hembras	Varones	Hembras	Varones	Hembras	Varones	Hembras
1	3	1	3	»	»	1	3

SECCION DE GINECOLOGIA

Número de enfermas asistidas. 4

HOSPITAL DE SANTIAGO

ENFERMEDADES	Existencia en fin de sept. 1919	Entradas.				TOTAL		SALIDAS						Quedan en tratamiento	
		Por curación.		Por muerte.		Por otras causas		Var.	Hem.	Var.	Hem.	Var.	Hem.	Var.	Hem.
		Var.	Hem.	Var.	Hem.	Var.	Hem.								
Médicas.	Infecto-contagiosas.	»	1	2	2	2	3	»	»	1	1	»	»	1	2
	Otras	8	»	12	1	20	1	10	»	3	»	»	»	7	1
Quirúrgicas.	Traumáticas	1	2	»	»	1	2	»	2	»	»	»	»	1	»
	Otras.	»	»	1	»	1	»	»	»	»	»	»	»	1	»

Mortalidad por mil 133,34

Movimiento de Bibliotecas

BIBLIOTECA PROVINCIAL	
Número de lectores	20
OBRAS PEDIDAS	
Teología	2
Jurisprudencia	3
Ciencias y Artes	10
Bellas letras	5
Historia	10
Enciclopedias y periódicos	5
<i>Total de volúmenes.</i>	55

LA GOTA DE LECHE

Empezó a funcionar esta benéfica Institución en 1.º de Septiembre último, y lleva repartidos hasta el día 31 de Octubre próximo pasado, la cantidad de 1.340 litros de leche.

ESTADÍSTICA POSTAL

CLASIFICACION	CORRESPONDENCIA							
	RECIBIDA		TOTAL	EXPEDIDA		TOTAL		
	De interior	De exterior		Para el interior	Para el exterior			
Correspondencia ordinaria	cartas	Franqueadas	103	17124	17227	103	16993	17096
		No franqueadas	"	"	"	"	"	"
	Tarjetas postales	Simples	73	320	393	73	414	487
		Con respuesta pagada	"	"	"	"	"	"
	Impresos	50	20946	20996	50	20328	20378	
	Papeles de negocios	"	54	64	"	19	19	
	Muestras de comercio	"	39	39	"	26	26	
Envíos que disfrutan franquicia	"	5364	5364	"	4703	4703		
Correspondencia certificada	cartas	"	714	714	"	714	724	
	Otros objetos	"	521	521	"	401	401	

MOVIMIENTO ECONÓMICO

Alteraciones y cargas de la propiedad inmueble

Durante el mes de octubre se han inscrito en el registro de la propiedad 4 contrato de compra-venta y » de préstamo hipotecario sobre fincas situadas en el término municipal de esta ciudad, resultando los siguientes datos:

	RUSTICAS	URBANAS
Número de las fincas vendidas	"	6
Superficie total de las mismas	> H.ª >	2512,425 m
Importe total de la venta	Areas > c.	cuadrados.
Número de las fincas hipotecadas	> Ptas.	15.767,80 p
Superficie total de las mismas	> Hs.	> Mts.
Total cantidad prestada	Areas > c.	cuadrados.
Id. id. garantida	> Ptas.	> Pts.
Interés medio de los préstamos	> Idem	> Id.
	> Idem %/e	> Id. %/o

Inspección de calles

Acometidas a la alcantarilla	4
Blanqueo y pintura de edificios	12
Colocación de sifones	"
Demoliciones	"
Desalojos parciales	"
Idem totales	"
Limpieza de pozos negros	"
Relleno de terrenos	7
Reparación de calles	5
Idem de retretes	4
Idem de sumideros	"

Alumbrado público.

Número de luces.

Alumbrado eléctrico de toda la noche 400. No hay alumbrado público por gas ni por petróleo.

Vehículos matriculados.

Existencia en fin de mes anterior

4 automóviles particulares y 34 coches f. No ha habido ninguna alta.

MOVIMIENTO CARCELARIO

(VARONES)

	En fin de Sepbre.	Altas.	Suma.	Bajas.	En fin de Octubre
Número de reclusos fijos.	13	>	13	3	10
Número de reclusos de tránsito rematados.	>	>	>	>	>
Idem íd. a disposición de las Autoridades.	13	4	17	1	17
<i>Total.</i>	26	4	30	4	26

RECLUSOS FIJOS

CLASIFICACIÓN	Sentenciados a muerte			Arrestos gubernativos			Procesados.			Arresto mayor			Prisión correccional				
	En fin de Sepbre.	Altas.	Suma.	Bajas.	En fin de Octubre	Altas.	Suma.	Bajas.	En fin de Sepbre.	Altas.	Suma.	Bajas.	En fin de Sepbre.	Altas.	Suma.	Bajas.	En fin de Octubre
Por estado civil.																	
Solteros.																	
Casados.					1	1	1	5	1	6	1	5			1	1	1
Viudos.							2	1	7		7		1	1	10	3	7
<i>Total.</i>					1	1	1	13	2	15	1	12	1	2	13	3	10
Por edades.																	
De menos de 9 a 14 años																	
De 15 a 17 años.																	
De 18 a 22 íd.								3	2	5	1	4					
De 23 a 30 íd.								3		3		3			2		2
De 31 a 40 íd.					1	1	1	4		4		4			6	1	5
De 41 a 50 íd.								1		1		1	1	1	3	1	2
De 51 a 60 íd.								2		2		2			1	1	1
De más de 60 años															1		1
<i>Total.</i>					1	1	1	13	2	15	1	14	1	1	13	3	10
Por instrucción elemental.																	
Saben leer.																	
Saben leer y escribir.					1	1	1	7	2	9	1	8	1	1	1	5	2
No saben leer.								6		6		6			8	8	3
<i>Total.</i>					1	1	1	13	2	15	1	14	1	1	13	3	10
Número de veces que han ingresado en la prisión.																	
Por primera vez								11	1	12		12					
Por segunda íd.					1	1	1	1		1		1	1		13	3	10
Por tercera íd.									1	1	1						
Por más de tres veces.								1		1		1					
<i>Total.</i>					1	1	1	13	2	15	1	14	1	1	13	3	10

NOTA. -No se clasifican en este estado los reclusos de tránsito rematado

MOVIMIENTO CARCELARIO

(HEMBRAS)

	En fin de Sepbre.	Altas	Sumas	Bajas	En fin de octubre
Número de reclusas fijas.	2	»	2	»	2
Número de reclusas de tránsito rematadas.	»	»	»	»	»
Idem id. a disposición de las Autoridades.	2	1	3	1	2
<i>Total.</i>	4	1	5	1	4

RECLUSAS FIJAS

CLASIFICACION	Sentenciadas a muerte				Arrestos Gubernativos				Procesadas				Prisión correccional				
	En fin de sepbre.	Altas.	Sumas.	Bajas.	En fin de sepbre.	Altas.	Suma.	Bajas.	En fin de sepbre.	Altas.	Suma.	Bajas.	En fin de sepbre.	Altas.	Suma.	Bajas.	En fin de octubre
Por estado civil.																	
Solteras.																	
Casadas.																	
Viudas.	1		1														
<i>Total.</i>	1		1														
Por edades.																	
De menos de 9 a 14 años.																	
De 15 a 17 id.																	
De 18 a 22 id.																	
De 23 a 30 id.																	
De 31 a 40 id.																	
De 41 a 50 id.																	
De 51 a 60 id.																	
De más de 60 años.	1		1														
<i>Total.</i>	1		1														
Por instrucción elemental.																	
Saben leer.																	
Saben leer y escribir.																	
No saben leer.	1		1														
<i>Total.</i>	1		1														
Número de veces que han ingresado en la prisión.																	
Por primera vez.	1		1														
Por segunda id.																	
Por tercera id.																	
Por más de tres veces.																	
<i>Total.</i>	1		1														

SERVICIO DE IDENTIFICACION

Número de los reclusos reseñados antropométricamente.	2
Idem de los comprobados (1).	2
Idem de los identificados (2).	»
Idem de los fotografiados.	»

(1) Individuos que han pasado dos o más veces por el Gabinete antropométrico con el mismo nombre.
 (2) Idem id. dando nombres distintos.

Cuenca, 15 de Noviembre de 1919. — *El Jefe de Estadística,*
 Manuel Tolosa.

