



MINISTERIO DE INSTRUCCIÓN PÚBLICA Y BELLAS ARTES

Dirección general del Instituto Geográfico y Estadístico

BOLETÍN
— DE LA —
ESTADÍSTICA MUNICIPAL DE CUENCA

Mes de Febrero de 1917.

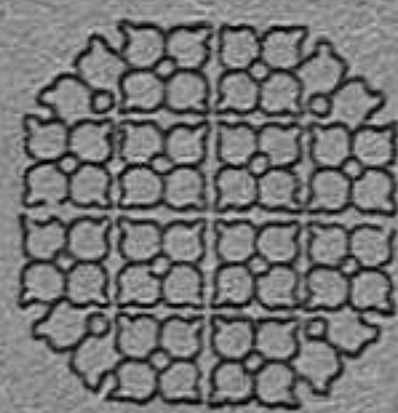



Boletín de la Estadística municipal DE CUENCA.

AÑO 1917

MES DE FEBRERO

ESTADÍSTICA del movimiento natural de la población

POBLACIÓN CALCULADA. 12.336

NÚMERO DE HECHOS.	Absoluto.	Nacimientos (1)..	31	Por 1.000 habitantes	Natalidad (3)..	2'51
		Defunciones (2)..	28		Mortalidad (4)..	2'27
		Matrimonios...	8		Nupcialidad...	0'65

- (1) No se incluyen los nacidos muertos. Se consideran nacidos muertos los que nacen ya muertos y los que viven menos de 24 horas.
- (2) No se incluyen las defunciones de los nacidos muertos.
- (3) Este coeficiente se refiere a los nacidos vivos.
- (4) También se ha prescindido de los nacidos muertos para calcular esta relación.

NACIMIENTOS

ALUMBRAMIENTOS			NACIDOS VIVOS									NACIDOS MUERTOS, MUERTOS AL NACER O ANTES DE LAS 24 PRIMERAS HORAS DE VIDA														
Sencillos...	Dobles...	Triples o más.	Legítimos			Ilegítimos			Expósitos			TOTAL			Legítimos			Ilegítimos			Expósitos			TOTAL		
			Var.	Hem.	Total	Var.	Hem.	Total	Var.	Hem.	Total	Var.	Hem.	Total	Var.	Hem.	Total	Var.	Hem.	Total	Var.	Hem.	Total			
33	»	»	16	9	25	1	2	3	2	1	3	19	12	31	»	2	»	»	»	»	»	»	»	2	2	

MATRIMONIOS

Total de matrimonios	Soltero y soltera.	Soltero y viuda.	Viudo y soltera.	Viudo y viuda.	CONTRAYENTES VARONES DE EDAD DE							CONTRAYENTES HEMBRAS DE EDAD DE							MATRIMONIOS ENTRE		Número de hijos legítimos.	Número de hijos legítimos que nacieron hijos.				
					Menores de 20 años.	20 a 25.	26 a 30.	31 a 35.	36 a 40.	41 a 50.	51 a 60.	Más de 60 años.	No consta.	Menores de 20 años.	20 a 25.	26 a 30.	31 a 35.	36 a 40.	41 a 50.	51 a 60.			Más de 60 años.	No consta.	Tío y sobrina o sobrino y tía.	Primos hermanos
8	7	»	1	»	»	3	4	»	»	»	1	»	»	»	»	»	»	»	»	»	»	»	»	»	2	2

DEFUNCIONES

TOTAL DE DEFUNCIONES.	VARONES				HEMBRAS				FALLECIDOS menores de 5 años				FALLECIDOS EN ESTABLECIMIENTOS BENEFICOS							
	V.	H.	Solteros.	Casados.	Vuidos.	Casadas.	Vuidas.	No consta.	Legítimos	Ilegítimos	En Hospitales y Casas de Salud				En otros Establecimientos benéficos					
											Menores de 5 años		De 5 años en adelante		Menores de 5 años		De 5 años en adelante			
											V.	H.	V.	H.	V.	H.	V.	H.	V.	H.
28	17	11	4	5	8	»	6	1	4	»	»	»	»	2	»	2	»	2	8	2

CAUSAS DE LA MORTALIDAD COMBINADA CON LA EDAD DE LOS FALLECIDOS

CAUSAS	De menos de un año		De 1 a 9		De 10 a 19		De 20 a 29		De 30 a 39		De 40 a 49		De 50 a 59		De 60 a 69		De 70 a 79		De 80 a 89		De 90 a 99		De más de 100 años		No consta la edad		TOTAL			
	V.	H.	V.	H.	V.	H.	V.	H.	V.	H.	V.	H.	V.	H.	V.	H.	V.	H.	V.	H.	V.	H.	V.	H.	V.	H.	V.	H.	V.	H.
1 Fiebre tifodea (tifo abdominal)																														
2 Tifo exantemático																														
3 Fiebre intermitente y caquexia palúdica																														
4 Viruela																														
5 Sarampión																														
6 Escarlatina																														
7 Coqueluche																														
8 Difteria y Crup																														
9 Gripe																														
10 Cólera asiático																														
11 Cólera nostras																														
12 Otras enfermedades epidémicas																														
13 Tuberculosis de los pulmones													1																1	
14 Tuberculosis de las meninges																														
15 Otras tuberculosis																														
16 Cáncer y otros tumores malignos															1														1	
17 Meningitis simple																														
18 Hemorragia y reblandecimiento cerebrales																														
19 Enfermedades orgánicas del corazón												1			1														1	
20 Bronquitis aguda																	1												2	
21 Bronquitis crónica																													1	
22 Neumonía																													1	
23 Otras enfermedades del aparato respiratorio (excepto la tisis)													1																1	
24 Afecciones del estómago (excepto el cáncer)																														
25 Diarrea y enteritis (menores de dos años)																														
26 Apendicitis y Tiflitis																														
27 Hernias, obstrucciones intestinales																														
28 Cirrosis del hígado																														
29 Nefritis aguda y mal de Bright																														
30 Tumores no cancerosos y otras enfermedades de los órganos genitales de la mujer																													2	
31 Septicemia puerperal (fiebre, peritonitis, flebitis puerperales)																													1	
32 Otros accidentes puerperales																														
33 Debilidad congénita y vicios de conformación																														
34 Senilidad																														
35 Muertes violentas (excepto el suicidio)																													2	
36 Suicidios																														
37 Otras enfermedades																														
38 Enfermedades desconocidas o mal definidas																													4	
3																													3	
TOTAL..	1	1	3								1	2	3		3	1	4	2		5	2							17	11	

Defunciones clasificadas por la profesión.

	Var.	Hem.		Var.	Hem.
I. Explotación del suelo	4	>	VIII. Profesiones liberales	1	>
II. Extracción de materias minerales	>	>	IX. Personas que viven de sus rentas	1	>
III. Industria	1	>	X. Trabajo doméstico	>	2
IV. Transportes	>	>	XI. Profesiones generales sin determinar	>	>
V. Comercio	>	>	XII. Improductivos. Profesión desconocida	10	9
VI. Fuerza pública	>	>			
VII. Administración pública	>	>			
			Totales	17	11

SUICIDIOS (NEGATIVO.)

Defunciones, por Distritos municipales, registradas en el mes de Febrero y coeficientes de mortalidad por infecto-contagiosas y en general, sobre la base de población del Censo de 1910.

DISTRITOS MUNICIPALES en que está dividida la capital	CENSO DE POBLACIÓN DE 1910			TOTAL DE FALLECIDOS				COEFICIENTE DE MORTALIDAD POR 1.000 HABITANTES			
	POBLACIÓN DE HECHO			POR INFECTO-CONTAGIOSAS		EN GENERAL		POR INFECTO-CONTAGIOSAS		EN GENERAL	
	Var.	Hem.	Total	Var.	Hem.	Var.	Hem.	Var.	Hem.	Var.	Hem.
Ayuntamiento	1.259	1.320	2.579	>	>	2	3	>	>	1'59	2'27
Instituto	1.415	1.532	2.947	1	>	11	4	0'71	>	7'77	2'61
Hospital	1.320	1.517	2.837	>	>	1	4	>	>	0'76	2'64
Diputación	1.579	1.779	3.358	1	>	3	>	0'65	>	1'90	>
Totales	5.573	6.148	11.721	2	>	17	11	0'36	>	3'05	1'79

Natalidad, nupcialidad y mortalidad de este mes comparada con la de igual mes del año anterior.

NÚMERO DE NACIMIENTOS				NÚMERO DE MATRIMONIOS				NÚMERO DE DEFUNCIONES			
Mes de Febrero		DIFERENCIAS		Mes de Febrero		DIFERENCIAS		Mes de Febrero		DIFERENCIAS	
De 1916	De 1917	Absoluta	Relativa por 1.000 habitantes	De 1916	De 1917	Absoluta	Relativa por 1.000 habitantes	De 1916	De 1917	Absoluta	Relativa por 1.000 habitantes
19	31	+12	+1'02	7	8	+1	0'08	18	28	+10	+0'85

OBSERVACIONES METEOROLÓGICAS

DIA	Presión atmosférica media a 0 grados.	Temperatura a la sombra			Humedad relativa media en centésima	VIENTO			Lluvia o nieve en milímetros	OBSERVACIONES Especiales.
		Máxima	Mínima	Media		DIRECCIÓN		Recorrido en kilómetros.		
						8 horas	16 horas			
1	677.5	3.6	-3.0	0.5	88	NE	S	214.7		
2	674.7	4.2	1.0	2.6	96	O	O	271.4	2.8	
3	675.6	5.2	0.6	2.9	89	S	N	36.5	1.0	
4	672.6	6.2	1.3	3.7	92	S	E	284.6		
5	671.8	6.0	2.8	4.4	84	NE	NE	596.8	5.2	
6	670.4	-3.2	-5.0	-4.1	86	NO	NO	512.6		
7	673.8	1.2	-7.0	2.9	94	NO	O	432.7		
8	675.0	7.0	0.6	3.8	88	NE	SE	213.4		
9	676.0	7.0	-2.0	2.5	88	NE	SO	207.9		
10	680.3	8.2	-2.0	3.1	90	NE	S	27.5		
11	678.5	7.2	0.8	4.0	94	S	S	52.6		
12	677.7	9.0	3.5	6.2	95	SE	SE	43.8	14.0	
13	678.0	9.3	4.8	7.0	95	SE	S	319.6	5.5	
14	678.0	11.0	4.7	7.8	87	E	SE	294.5	2.5	
15	678.2	8.8	3.8	6.3	93	E	S	281.3	10.0	
16	684.1	9.8	3.7	6.7	94	NO	O	237.0	5.5	
17	686.7	8.0	4.0	6.0	86	NO	NO	316.5	2.7	
18	685.7	8.4	-0.8	3.8	89	NE	NO	343.6		
19	686.1	10.2	1.0	5.6	84	N	NO	119.8		
20	684.9	10.0	-0.2	4.9	88	NE	NO	104.2		
21	683.4	9.2	1.0	5.1	91	NO	NO	318.9		
22	684.0	9.4	0.0	4.7	95	NO	N	207.4		
23	685.4	10.4	-2.0	4.2	63	NO	NO	390.5		
24	686.4	10.6	-2.8	3.9	66	E	SE	97.2		
25	687.2	10.6	-1.0	4.8	79	SE	NE	118.3		
26	686.1	9.2	-0.8	4.2	75	NE	NE	114.8		
27	684.0	9.0	-0.6	4.2	75	NE	S	99.6		
28	683.9	13.4	-0.2	6.6	77	NE	NE	43.7		
29										
30										
31										

ESTACION DE CUENCA

El manantial que surge en el valle de Cuenca y el análisis de sus aguas arroja el resultado siguiente: Residuo fijo a 110 grados en disolución. 0.2820. }
 Latitud geográfica 40° 4' 39" }
 Longitud E. de Madrid 1° 33' 7" }
 Altitud en metros 935,76 }

Presión atmosférica a 0 grados			Temperatura a la sombra			Humedad relativa media.	VIENTOS		Lluvia o nieve. Total en milímetros.
MÁXIMA	MÍNIMA	MEDIA	MÁXIMA	MÍNIMA	MEDIA		Recorrido total en kilómetros.	Velocidad media.	
687,2	670,4	678,8	13,4	-7,0	3,2	72	6301,4	225,1	49,2

BROMATOLOGÍA**Servicios prestados en el matadero.**

CARNES	Vacas	Terneras.	Lanar.	Cerda	Cabrio
Reses sacrificadas en el Matadero.	2	19	243	230	110

NOTA: Estando suprimido el impuesto de consumos, no es posible dar cifras de los demás artículos introducidos.

Estadística de precios de los principales artículos de consumo.

	Máximo		Mínimo	
	Ptas	Cts.	Ptas	Cts.
Pan común de trigo, kilogramo..	0,40		0,36	
Carne de ganado vacuno, id..	2,50		2,00	
Idem de id. lanar, id.	2,20		1,50	
Idem de id. de cerda (fresca), id	3,00		1,60	
Tocino..	2,30		2,20	
Bacalao.	1,60		1,40	
Sardina salada.	1,25		1,00	
Pesca fresca ordinaria.	1,10		1,00	
Arroz	0,70		0,60	
Garbanzos.	1,60		0,60	
Patatas..	0,25		0,25	
Judías.	0,90		0,60	
Huevos, docena	1,80		1,50	
Azúcar, kilogramo..	1,40		1,10	
Café, id.	6,00		3,50	
Vino común, litro.	0,30		0,25	
Aceite común, id.	1,35		1,25	
Leche, id.	0,50		0,50	
Combustibles..	Leña, 100 kilogs.	2,50	2,10	
	Carbón vegetal, kg.	0,12	0,09	
	Idem mineral, id.	0,10	0,08	
	Cok, id.	0,09	0,09	
	Paja, 100 kilogs.	2,00	1,50	
Fluido eléctrico (5 bujías al mes).	Petróleo, litro.	1,00	1,00	
	Para la clase obrera	60,00	36,00	
Alquiler anual de las viviendas.	Para la clase media	360,00	150,00	

HIGIENE**Análisis de las aguas potables**

El manantial que surte de agua a la población se denomina «Cueva del Fraile» y el análisis de dicha agua arroja el resultado siguiente en milígrs. por litro

Residuo fijo a 110 grados, en disolución.	0,2280
Id. id. en suspensión.	0,1880

Materia orgánica total representada en oxígeno:

Líquido ácido.	0,0152
Id. alcalino.	»

Análisis de sustancias alimenticias

2 muestras de leche, 1 de vinos, 1 de harina y 1 de pan; resultando todas buenas.

Inspección veterinaria en los mataderos**Reses reconocidas y sacrificadas.**

Bovinas 21; Lanares 243; de cerda 230 y cabrías 110
Reconocidas e inutilizadas, por tuberculosis 1; de cerda, por axfisia 3.

DESINFECCIÓN

Total de desinfecciones practicadas.	23
Ropas de todas clases esterilizadas.	»
Desinfecciones practicadas a petición de las Autoridades facultativas o debidas a la iniciativa del Laboratorio.	23

Estadística de precios de jornales.

CLASES	Máximo		Mínimo	
	Ptas	Cts.	Ptas	Cts.
<i>Hombres</i>				
Obreros fabriles e industriales..	4,50		2,00	
Herreros.	2,50		2,00	
	Albañiles.	2,25	1,50	
Obreros de oficios diversos.	Carpinteros.	3,50	2,25	
	Canteros.	4,50	3,25	
Pintores.	4,25		2,00	
	Zapateros..	2,25	1,50	
Sastres..	2,50		2,00	
	Otras clases.			
Jornaleros agrícolas (braceros)..	1,75		1,25	
<i>Mujeres</i>				
Obreras de oficios diversos.	Sastras.	2,00	1,00	
	Costureras y modistas	2,75	0,50	
Otras clases				
Jornaleras agrícolas.	1,25		0,75	
<i>Niños</i>				
Obreros fabriles e industriales. . .	1,50		0,50	
Herreros.	1,50		0,50	
	Albañiles.	1,25	0,50	
Obreros de oficios diversos.	Carpinteros.	1,50	0,50	
	Canteros.	1,50	0,75	
Pintores.	1,25		0,50	
	Zapateros.	1,25	0,25	
Sastres.	1,25		0,25	
	Costureras y modistas	0,75	0,25	
Otras clases.				
Jornaleros agrícolas (braceros)..	1,00		0,50	

Carnes y vísceras inutilizadas

Niñatos.	Número	»
Pulmones.	id.	»
Hígados	id.	»
Carne.	Kilos	»

Inutilización en los mercados, tiendas, etc.

Aves.	Número	»
Embutidos.	Kilos	»
Carne.	Id.	»
Tocino.	Id.	»
Pescados	Id.	»
Bacalao.	Id.	»
Leche.	Litros	»
Frutas.	Kilos	»

CASAS DE SOCORRO

Número de Distritos para el servicio médico en que se halla dividida la ciudad.	4
Idem de Casas de Socorro.	1
Servicios prestados durante el mes.	
Enfermos asistidos a domicilio.	6
Idem en consulta general.	295
Accidentes socorridos.	15
Partos asistidos.	>
Vacunaciones.	18
Revacunaciones.	9
Reconocimientos de enajenados.	>
Idem de cadáveres.	>
TOTAL.	343

Asistencia domiciliaria*Servicios prestados por los Médicos del Distrito.*

Distritos médicos.	4
Número de familias empadronadas.	429
Enfermos asistidos.	69
Fallecidos.	4
Curados.	58
Altas por varios conceptos.	62

Servicios prestados por los practicantes del distrito

Distritos médicos.	4
Enfermos asistidos.	36
Altas por varios conceptos.	24

Recetas despachadas

Asistencia domiciliaria.	>
----------------------------------	---

CASAS DE MATERNIDAD**SECCION DE TOCOLOGIA**

EMBARAZADAS	ESTADO CIVIL						EDAD					Total
	SOLTERAS		CASADAS		VIUDAS		Mero- res de 20 años	De 20 a 30 años	De 30 a 40 años	De 40 a 50 años	De más de 50 años	
	Primí- paras	Multi- paras	Primí- paras	Multi- paras	Primí- paras	Multi- paras						
Existencia del mes anterior.	2	1	»	»	»	»	2	1	»	»	»	3
Ingresadas.	2	>	»	»	»	»	1	1	»	»	»	2
TOTAL.	4	1	»	»	»	»	3	2	»	»	»	5
Salidas.	»	»	»	»	»	»	»	»	»	»	»	»
Muertas a consecuencia del parto.	>	»	»	»	»	»	»	»	»	»	»	»
<i>Quedan a fin de mes</i>	4	1	»	»	»	»	3	2	»	»	»	5

NÚM. DE PARTOS		NACIDOS VIVOS		NACIDOS MUERTOS		TOTAL NACIDOS	
Sencillos	Múltiples	Varones	Hembras	Varones	Hembras	Varones	Hembras
2	>	1	1	>	>	1	1

SECCIÓN DE GINECOLOGIA

Número de enfermas asistidas. 2

SERVICIOS DE POLICIA

DELITOS	NUMERO DE				COMETIDOS EN DÍAS DE					
	Delitos o faltas consumados	Frustrados y tentativas	Autores o presuntos		TRABAJO		FIESTA		Vispera de fiesta	
			Varones	Hembras	Día	Noche	Día	Noche	Día	Noche
Contra la propiedad										
Hurto.	1	>	1	>	1	>	»	»	»	»
Contra la honestidad										
Escándalo público.	5	>	3	»	3	>	»	»	2	>

HOSPITAL DE SANTIAGO

ENFERMEDADES	Existencia en 31 de Enero		Entrados.		TOTAL		SALIDAS						Quedan en tratamiento	
	Var.	Hem.	Var.	Hem.	Var.	Hem.	Por curación.		Por muerte.		Por otras causas		Var.	Hem.
							Var.	Hem.	Var.	Hem.	Var.	Hem.		
Médicas.	Infecto-contagiosas...	2	4	3	3	5	4	3	3	1	1	2	2	2
	Otras.....	11	8	3	3	14	11	8	3	1	1	6	7	7
Quirúrgica	Traumáticas....	»	»	»	»	»	»	»	»	»	»	»	»	»
	Otras.....	»	»	»	»	»	»	»	»	»	»	»	»	»

Mortalidad por mil 58'82.

ASILO U HOSPICIO DE ESTA CAPITAL.

MOVIMIENTO DE ACOGIDOS

	AN- CIANOS	AN- CIANAS	ADUL- TOS	ADUL- TAS	NIÑOS	NIÑAS	TOTAL
Núm. de acogidos en 1.º de mes...	56	16	213	122	41	36	484
Entrados.....	2	3	5	2	»	7	19
Suma.....	58	19	218	124	41	43	503
Bajas. { Por defunción.....	6	2	2	»	»	2	12
{ Por otras causas.....	3	»	»	2	6	»	11
Total.....	9	2	2	2	6	2	23
Existencia en fin de mes	49	17	216	122	35	41	480

MOVIMIENTO DE ENFERMERIA

	AN- CIANOS	AN- CIANAS	ADUL- TOS	ADUL- TAS	NIÑOS	NIÑAS	TOTAL
Existencia en 1.º de mes	5	1	6	5	4	4	25
Entrados.....	7	6	10	12	6	4	45
Suma.....	12	7	16	17	10	8	70
Curados.....	4	3	8	14	8	5	42
Muertos.....	6	2	2	»	»	2	12
Total.....	10	5	10	14	8	7	54
Existencia en fin de mes	2	2	6	3	2	1	16
Enfermedades comunes	»	»	»	»	»	»	»
Id. infecciosas y conta- giosas.....	»	»	»	»	»	»	»
Mortalidad por 1.000 acogidos.....	103'45	105'26	9'17	»	»	46'51	23'86

CASA PROVINCIAL DE EXPOSITOS

	Varones.	Hembras	TOTAL
Existencia en 1.º de mes...			
Entradas.....	36	44	80
Suma.....	2	1	3
Salidas y bajas. { Por defunción.....	38	45	83
{ Por otras causas.....		2	2
Existencia en fin de mes.....	38	43	81
Laetados con nodriza { Internos.....		1	
{ Externos.....	26	32	
Fallecidos. { De menos de 4 años.. { Internos.....		1	
{ Externos.....		1	
De más de 4 años.. { Internos.....			
{ Externos.....			
Mortalidad por 1 000.....		44'44	24'10

INSTRUCCIÓN PRIMARIA

NÚMERO DE

ESCUELAS	ESCUELAS	ALUMNOS MATRICULADOS					Asisten- cia media	Profeso- res	Horas semana- les de estudio	
		En 31 de Enero	Altas	Sumas	Bajas	En 25 de Febrero.				
<i>De niños.</i>										
Nacionales.	Graduadas..	1	129	2	131	>	131	100	4	36
	Unitarias..	2	106	>	106	>	106	80	2	36
De adultos (clases).										
Patronato		3	213	1	214	4	210	196	6	12
Privadas.		2	177	3	180	1	179	110	2	36
		1	35	>	25	>	35	32	1	36
<i>De niñas.</i>										
Nacionales.	Graduadas..	>	>	>	>	>	>	>	>	>
	Unitarias.	4	192	2	194	>	194	145	4	36
	Párvulos.	2	94	>	94	>	94	52	2	36
Patronato.		2	146	>	146	3	143	45	3	36
Id. (Párvulos).		1	124	1	125	>	125	94	1	36
Privadas.		>	>	>	>	>	>	>	>	>

Movimiento de Bibliotecas

BIBLIOTECA PROVINCIAL

Número de lectores	114
OBRAS PEDIDAS	
Teología.	1
Jurisprudencia	2
Ciencias y Artes.	59
Bellas letras.	63
Historia.	87
Enciclopedias y periódicos	3
<i>Total de volúmenes.</i>	215

ESTADÍSTICA POSTAL

CORRESPONDENCIA

CLASIFICACIÓN	RECIBIDA		TOTAL	EXPEDIDA		TOTAL		
	De interior	De exterior		Para el exterior	Para el interior			
Correspondencia ordinaria.	Cartas.	Franqueadas..	96	13609	13705	14910	96	15006
		No franqueadas..	>	>	>	>	>	>
	Tarjetas postales	Simples.....	14	543	557	387	26	413
		Con respuesta pagada	>	>	>	>	>	>
	Impresos.	55	16840	16895	23110	55	23165	
	Papeles de negocios.	>	43	43	98	>	98	
Muestras de comercio.	>	60	60	38	>	38		
Envíos que disfrutan, franquicia.	>	2221	2221	6843	>	6843		
Correspondencia certificada.	Cartas..	>	487	487	519	>	519	
	Otros objetos.	>	336	336	491	>	491	

MOVIMIENTO ECONÓMICO

Alteraciones y cargas en la propiedad inmueble

Durante el mes de febrero se han inscrito en el registro de la propiedad 0 contratos de compra-venta y 1 de préstamo hipotecario sobre fincas situadas en el término municipal de esta ciudad, resultando los siguientes datos:

	RÚSTICAS	URBANAS
Número de las fincas vendidas.	»	»
Superficie total de las mismas.	»	» Mts cuadrados.
Importe total de la venta.	» Areas, Ptas.	» Pts.
Número de las fincas hipotecadas.	»	»
Superficie total de las mismas.	» Areas.	1 1309 Mtros cuadrados.
Total cantidad prestada.	» Pesetas.	5000 Pts.
Id. id. garantida.	» Idem	» Idem
Interés medio de los préstamos.	» Idem %	5'60 Id. %

INCENDIOS

Ninguno.

ACCIDENTES DEL TRABAJO

Ninguno.

INDEMNIZACIONES CONCEDIDAS

Ninguna.

Inspección de calles

Acometidas a la alcantarilla.	»
Blanqueo y pintura de edificios.	»
Colocación de sifones.	»
Demoliciones.	»
Desalojos parciales.	»
Idem totales.	»
Limpieza de pozos negros.	»
Relleno de terrenos.	»
Reparación de calles.	»
Idem de retretes.	»

Alumbrado público.

Número de luces.

Alumbrado eléctrico de toda la noche 400. No hay alumbrado público por gas ni por petróleo.

Vehículos matriculados.

Existencia en fin de mes anterior.

5 automóviles particulares y 32 coches id. No ha habido ninguna alta.

Inhumaciones efectuadas.

CEMENTERIOS	Adultos		Párvulos		Abortos		Total abortos.	Total de sexos.		Total general.
	V.	H.	V.	H.	V.	H.		V.	H.	
Municipal.	16	7	1	4	»	2	2	17	13	30

Concesiones otorgadas por el Ayuntamiento

Sepulturas concedidas.

Tumbas, 2.

Servicios prestados por la guardia municipal

Detenciones

Por heridas.	»
Por escándalo.	»
Por sospechas de robo.	»

Auxilios

A particulares.	»
En la Casa de Socorro.	»
En casos de incendio.	»

Criaturas extraviadas

Niños.	2
--------	---

Reconvenciones por infringir las Ordenanzas municipales

Personas.	6
-----------	---

Total general. 8

MOVIMIENTO CARCELARIO

	En fin de Enero	Altas.	Suma.	Bajas.	En fin de Febrero
Número de reclusos fijos.	39	17	56	14	42
Número de reclusos de tránsito rematados.	»	»	»	»	»
Idem íd. a disposición de las Autoridades'	»	»	»	»	»
<i>Total.</i>	39	17	56	14	42

RECLUSOS FIJOS

CLASIFICACIÓN	Arrestos gubernativos.		Arrestos municipales			Procesados.				Arresto mayor			Prisión correccional.											
	En fin de Enero.	Altas.	Suma.	Bajas.	En fin de Febrero	En fin de Enero.	Altas.	Suma.	Bajas.	En fin de Enero.	Altas.	Suma.	Bajas.	En fin de Febrero										
Por estado civil.																								
Solteros.	2		2	1	1	1	1	1		9	8	17	4	13	2	2	1	1	5	5	1	5		
Casados.. . . .		1	1		1					9	7	16	6	10		2			3	3		1	2	
Viudos...			1		1							9		9										
<i>Total...</i>	2	1	3	1	2	1	1	1		27	15	42	10	32	2	2	1	1	8	8	1	7		
Por edades.																								
De menos de 10 años.. . . .																								
De 10 a 15 años.. . . .			1		1					2	2	4	1	3										
De 16 a 20 íd.. . . .	1		1		1					7	7	14	5	9	1	1	1		6	6	1	5		
De 21 a 30 íd.. . . .			1		1					8	2	10	1	9					1	1		1		
De 31 a 40 íd.. . . .	1		1		1					6	4	10	2	8	1	1			1	1		1		
De 41 a 50 íd.. . . .										3		3	1	2										
De 51 a 60 íd.		1	1		1					1		1		1										
De más de 60 años.																								
<i>Total.</i>	2	1	3	1	2	1	1	1		27	15	42	10	32	2	2	1	1	8	8	1	7		
Por instrucción elemental.																								
Saben leer.			3	1	2	1	1	1		6	8	14	4	10										
Saben leer y escribir.	2	1	3	1	2					11	7	18	6	12	1	1	1		4	4	1	3		
No saben leer.										10		10		10	1									
<i>Total.</i>	2	1	3	1	2	1	1	1		27	15	42	10	32	2	2	1	1	8	8	1	7		
Número de veces que han ingresado en la prisión.																								
Por primera vez.. . . .	2	1	3	1	2	1	1	1		26	15	41	10	31	2	2	1	1	8	8	1	7		
Por segunda íd.. . . .										1		1		1										
Por tercera íd.																								
Por más de tres veces.																								
<i>Total.</i>	2	1	3	1	2	1	1	1		27	15	42	10	32	2	2	1	1	8	8	1	7		

MOVIMIENTO CARCELARIO

	En fin de Enero	Altas	Sumas	Bajas	En fin de Febrero
Número de reclusas fijas.	6	3	9	5	4
Número de reclusas de tránsito rematadas.	»	»	»	»	»
Idem íd. a disposición de las Autoridades.	»	»	»	»	»
<i>Total.</i>	6	3	9	5	4

RECLUSAS FIJAS

CLASIFICACION	Sentenciadas a muerte				Arrestos gubernativos				Procesadas				Prisión correccional				
	En fin de Enero	Altas.	Sumas.	Bajas.	En fin de Enero	Altas.	Suma.	Bajas.	En fin de Enero	Altas.	Suma.	Bajas.	En fin de Enero	Altas.	Suma.	Bajas.	En fin de Febrero
	Por estado civil.																
Solteras..					1	1	2	2									
Casadas..									1								
Viudas..	1									1							
<i>Total..</i>	1	1	1	1	1	2	3	3	2	2	1	1	2	2	2	2	2
Por edades.																	
De menos de 10 años..																	
De 10 a 15 íd..																	
De 16 a 20 íd..																	
De 21 a 30 íd..									1	1		1					
De 31 a 40 íd..						1	1	2	2								
De 41 a 50 íd..																	
De 51 a 60 íd..									1	1	1		1	1	1		1
De más de 60 años..	1	1	1	1									1	1	1		1
<i>Total.</i>	1	1	1	1	1	2	3	3	2	2	1	1	2	2	2	2	2
Por instrucción elemental.																	
Saben leer..																	
Saben leer y escribir..																	
No saben leer..	1	1	1	1	2	3	3		1	1	1		2	2	2		2
<i>Total.</i>	1	1	1	1	2	3	3		2	2	1	1	2	2	2		2
Número de veces que han ingresado en la prisión.																	
Por primera vez..	1	1	1	1	2	3	3		2	2	1	1	2	2	2		2
Por segunda íd..																	
Por tercera íd..																	
Por más de tres veces..																	
<i>Total..</i>	1	1	1	1	2	3	3		2	2	1	1	2	2	2		2

Hay además una en Arrestos municipales, casada, de 31 a 40 años, sabe leer y escribir, ingresada por 1.ª vez, que ha sido alta y baja dentro del mes

SERVICIO DE IDENTIFICACION

Número de los reclusos reseñados antropométricamente.	5
Idem de los comprobados (1).	2
Idem de los identificados (2).	»
Idem de los fotografiados.	»

(1) Individuos que han pasado dos o más veces por el Gabinete antropométrico con el mismo nombre.
 (2) Idem íd. dando nombres distintos.

Cuenca 17 de Marzo de 1917.—*El Jefe de Estadística,*
 Felix Muñoz.

