



MINISTERIO DE INSTRUCCIÓN PÚBLICA Y BELLAS ARTES

Dirección general del Instituto Geográfico y Estadístico

BOLETÍN
— DE LA —
ESTADÍSTICA MUNICIPAL DE CUENCA

Mes de septiembre de 1916.

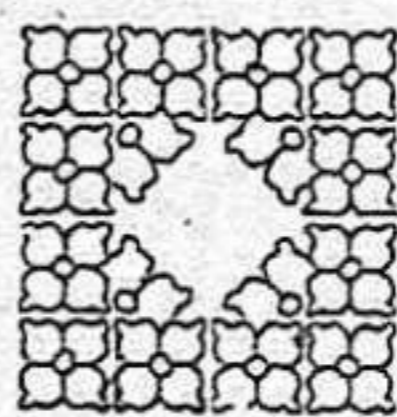

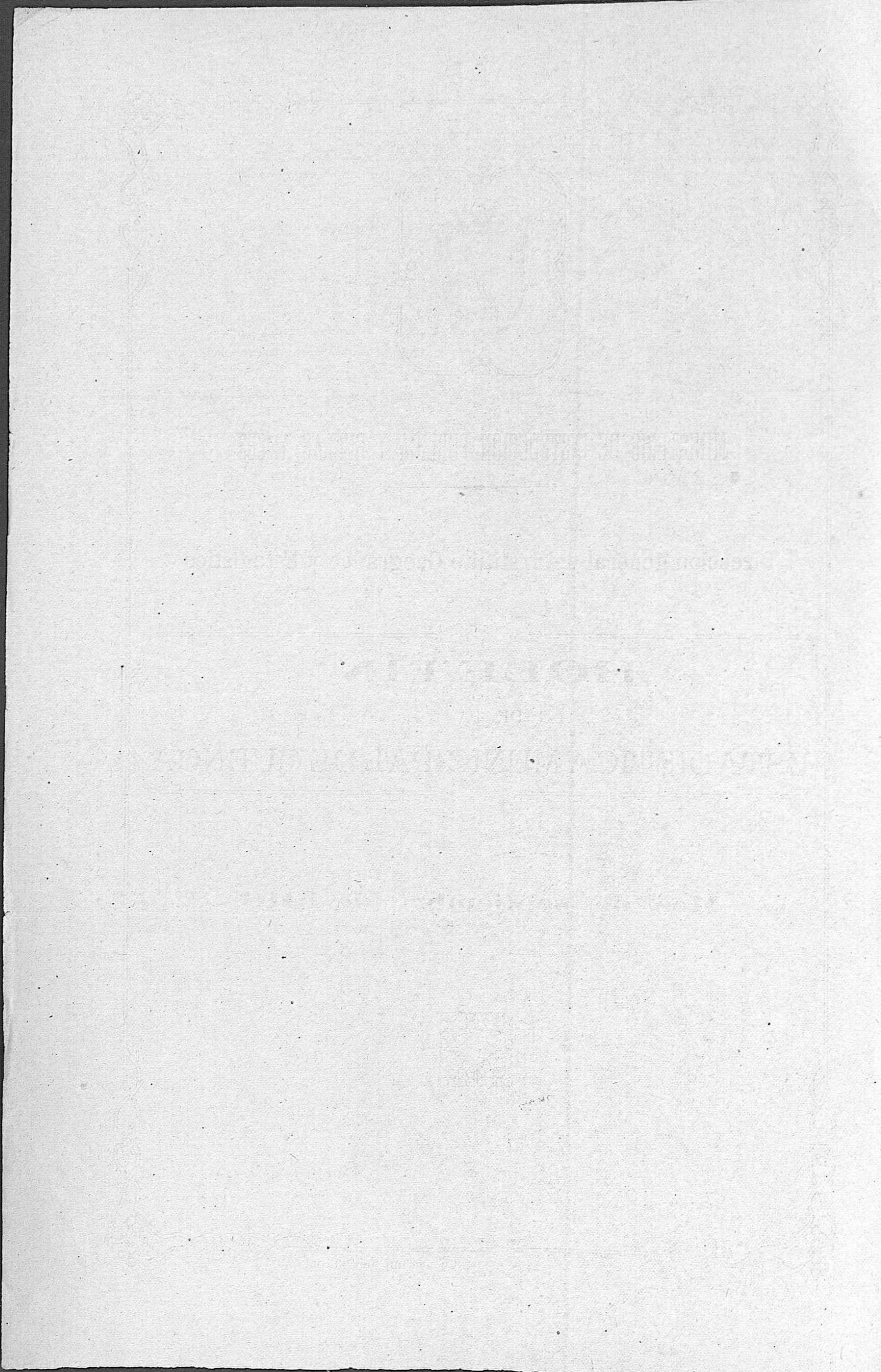



Boletín de la Estadística municipal DE CUENCA.

AÑO 1916

MES DE SEPTIEMBRE

ESTADÍSTICA del movimiento natural de la población

POBLACIÓN CALCULADA. 12.214

NÚMERO DE HECHOS.	} <i>Absoluto.</i>	Nacimientos (1).. 23	} <i>Por 1.000 habitantes</i>	Natalidad (3).. 1'88
		Defunciones (2) . 19		Mortalidad (4).. 1'56
		Matrimonios... 12		Nupcialidad... 0'98

- (1) No se incluyen los nacidos muertos. Se consideran nacidos muertos los que nacen ya muertos y los que viven menos de 24 horas.
 (2) No se incluyen las defunciones de los nacidos muertos.
 (3) Este coeficiente se refiere a los nacidos vivos.
 (4) También se ha prescindido de los nacidos muertos para calcular esta relación.

NACIMIENTOS

ALUMBRAMIENTOS			NACIDOS VIVOS								NACIDOS MUERTOS, MUERTOS AL NACER O ANTES DE LAS 24 PRIMERAS HORAS DE VIDA									
Sencillos...	Dobles...	Triples o más.	Legítimos		Ilegítimos		Expósitos		TOTAL			Legítimos		Ilegítimos		Expósitos		TOTAL		
			Var.	Hem.	Var.	Hem.	Var.	Hem.	Var.	Hem.	Total general	Var.	Hem.	Var.	Hem.	Var.	Hem.	Var.	Hem.	Total general
24	>	>	10	10	1	>	>	2	11	12	23	1	>	>	>	>	>	1	>	1

MATRIMONIOS

Total 12; 9 de soltero con soltera, 2 soltera con viuda y 1 viudo con soltera. Edad de los varones: 3 de 20 a 25 años, 3 de 26 a 30, 4 de 31 a 35, 1 de 36 a 40 y 1 de 41 a 50. Edad de las hembras: menores de 20 años 1, de 20 a 25, 6, de 26 a 30, 2 y de 31 a 35, 3.

DEFUNCIONES

TOTAL DE DEFUNCIONES...	VARONES				HEMBRAS				FALLECIDOS menores de 5 años				FALLECIDOS EN ESTABLECIMIENTOS BENEFICOS									
	V.	H.	Solteros.	Casados.	Viudos.	No consta.	Solteras.	Casadas.	Viudas.	No consta.	Legítimos		Ilegítimos		En Hospitales y Casas de Salud				En otros Establecimientos benéficos			
											V.	H.	V.	H.	Menores de 5 años		De 5 años en adelante		Menores de 5 años		De 5 años en adelante	
	V.	H.	V.	H.	V.	H.	V.	H.	V.	H.	V.	H.	V.	H.	V.	H.	V.	H.	V.	H.		
19	9	10	3	5	1	>	3	3	4	>	2	2	>	>	>	>	3	1	1	1	>	2

Causas de la mortalidad combinada con la edad de los fallecidos.

	Var.	Hem.
<i>De menos de 1 año.</i>		
Diarrea y enteritis.	1	
Úlcera gangrenosa.	1	
<i>De 1 a 4 años.</i>		
Diarrea y enteritis (menores de dos años)	1	
Fiebre infecciosa.	1	
<i>De 10 a 14 años</i>		
Insuficiencia mitral.	1	
<i>De 25 a 29 años</i>		
Úlcera gástrica.	1	
<i>De 35 a 39 años</i>		
Infarto del hígado.	1	
<i>De 40 a 44 años</i>		
Taumatismo.	1	
Enterocolitis.	1	
<i>De 45 a 49 años</i>		
Insuficiencia valvular.	1	
<i>De 50 a 54 años</i>		
Traumatismo.	1	
Gastroenteritis	1	
<i>De 55 a 59 años</i>		
Bronquitis aguda.	1	

	Var.	Hem.
Endocarditis.	1	
Úlcera gástrica.	1	
<i>De 65 a 69 años</i>		
Pleuresia	1	
<i>De 70 a 74 años</i>		
Hemorragia cerebral.	1	
Hernia estrangulada.	1	
<i>De 80 a 85 años.</i>		
Senectud	1	
TOTAL.	9	10

Defunciones clasificadas por la profesión.

	Var.	Hem.
Explotación del suelo.	1	»
Extracción de materias minerales.	»	»
Industria.	»	»
Transportes.	»	»
Comercio.	»	»
Fuerza pública	»	»
Administración pública.	»	»
Profesiones liberales.	»	»
Personas que viven de sus rentas.	»	»
Trabajo doméstico.	»	3
Profesiones generales sin determinar.	5	»
Sin profesión por razón de su edad.	2	3
Improductivos. Profesión desconocida.	1	4
Totales.	9	10

Defunciones, por Distritos municipales, registradas en el mes de Septiembre y coeficientes de mortalidad por infecto-contagiosas y en general, sobre la base de población del Censo de 1910.

DISTRITOS MUNICIPALES en que está dividida la capital	CENSO DE POBLACIÓN DE 1910			TOTAL DE FALLECIDOS				COEFICIENTE DE MORTALIDAD POR 1.000 HABITANTES			
	POBLACIÓN DE HECHO			POR INFECCO-CONTAGIOSAS		EN GENERAL		POR INFECCO-CONTAGIOSAS		EN GENERAL	
	Var.	Hem.	Total	Var.	Hem.	Var.	Hem.	Var.	Hem.	Var.	Hem.
Ayuntamiento.	1.259	1.320	2.579	»	»	1	1	»	»	0'79	0'76
Instituto	1.415	1.532	2.947	»	»	2	4	»	»	1'41	2'61
Hospital.	1.320	1.517	2.837	»	»	4	5	»	»	3'04	3'30
Diputación.	1.579	1.779	3.358	»	»	2	»	»	»	1'27	»
Totales.	5.573	6.148	11.721	»	»	9	10	»	»	1'61	1'63

Natalidad, nupcialidad y mortalidad de este mes comparada con la de igual mes del año anterior.

NÚMERO DE NACIMIENTOS				NÚMERO DE MATRIMONIOS				NÚMERO DE DEFUNCIONES			
Mes de Septiembre		DIFERENCIAS		Mes de Septiembre		DIFERENCIAS		Mes de Septiembre		DIFERENCIAS	
De 1915	De 1916	Absoluta	Relativa por 1.000 habitantes	De 1915	De 1916	Absoluta	Relativa por 1.000 habitantes	De 1915	De 1916	Absoluta	Relativa por 1.000 habitantes
16	23	+7	+0'60	8	12	+4	+0'34	19	19	»	»

SUICIDIOS

(NEGATIVO.)

OBSERVACIONES METEOROLOGICAS

DIA	Presión atmosférica media a 0 grados.	Temperatura a la sombra			Humedad relativa media en centésima	VIENTO			Lluvia o nieve en milimetro	OBSERVACIONES Especiales.
		Máxima	Minima	Media		DIRECCION		Recorrido en kilómetros.		
						8 horas	16 horas			
1	685,3	28,2	12,0	20,1	64	N	O	57,4		
2	684,3	30,0	12,2	21,1	78	NE	SE	22,5		
3	685,4	28,6	15,6	22,1	77	S	S	42,1		
4	685,6	25,4	14,4	19,9	79	NE	NO	20,7		
5	684,0	24,2	8,6	16,4	67	NE	S	156,4		
6	685,2	22,0	10,6	16,5	70	NO	NO	427,2		
7	6-5,6	25,0	4,4	15,7	60	NE	O	27,9		
8	682,2	25,0	8,8	16,9	66	S	S	19,6		
9	681,8	22,2	12,4	17,5	82	S	N	256,5		
10	682,2	19,0	11,0	15,0	77	NE	NE	42,7		
11	684,2	22,4	8,2	15,3	75	E	NO	47,9		
12	684,8	21,0	8,8	14,9	69	NE	O	271,8		
13	685,2	25,0	11,2	17,1	81	NO	O	51,2		
14	685,8	25,6	7,8	16,7	71	NE	O	25,5		
15	682,1	27,0	10,0	18,5	77	S	N	412,6		
16	685,7	21,0	12,6	16,8	84	E	NE	32,0		
17	686,5	21,4	10,0	15,7	84	NE	SE	24,0		
18	685,8	25,4	8,8	16,1	84	NE	NO	31,9		
19	681,9	24,2	9,4	16,8	79	NE	O	39,5		
20	681,4	18,8	7,6	15,2	70	NO	NO	118,6		
21	681,1	21,2	5,8	15,5	76	NE	NO	40,5		
22	682,7	24,0	6,2	15,1	77	NE	S	45,8		
23	684,9	25,2	6,5	15,8	85	NE	S	39,2		
24	685,6	15,5	12,6	14,0	95	S	SO	69,8	0,1	
25	682,6	19,4	12,4	15,9	89	S	S	72,4	16,1	
26	681,4	16,8	15,4	15,1	89	SE	SE	431,2		
27	680,6	17,0	8,8	12,9	93	S	S	146,1	18,0	
28	678,0	14,4	8,2	11,3	83	O	SO	297,9	45	
29	680,5	16,0	10,0	13,0	87	NO	NO	277,8		
30	682,9	18,0	8,6	13,3	85	N	O	316,5		
31										

ESTACION DE CUENCA

Latitud geográfica 40° 4' 39"
 Longitud E. de Madrid 1° 33' 7"
 Altitud en metros 935,76

Presión atmosférica a 0 grados			Temperatura a la sombra			Humedad total media.	VIENTOS		Lluvia o nieve. Total en milímetros.
MÁXIMA	MÍNIMA	MEDIA	MÁXIMA	MÍNIMA	MEDIA		Recorrido relativa en kilómetros.	Velocidad media.	
687,4	677,9	682,6	30,0	4,4	17,2	75	3801,2	126,7	38,7

BROMATOLOGÍA

Servicios prestados en el matadero.

CARNES	Vacas	Terneras.	Lanar.	Cerda	Cabrio.
Reses sacrificadas en el Matadero.	5	29	1036	70	19

Artículos introducidos.

Reses sacrificadas. Kilogramos.
 Carnes saladas, en conserva, en embutidos, ect. Id.

Aves y caza.

Gallinas.	439
Pollos.	892
Palomas.	271
Pichones.	400
Perdices.	891
Conejos.	1200

Liebres.	144
Patos.	"
Anades.	"
Gansos.	"
Pájaros.	1241

Artículos varios.

Huevos.	Docenas.	849
Trigo.	Hectólitros.	70665
Maíz.	Id.	"
Centeno.	Id.	17892
Manteca.	Kilogramos.	"
Harina.	Id.	"
Quesos del país.	Id.	500
Quesos extranjeros.	Id.	"
Miel.	Id.	803
Café.	Id.	1000
Chocolate.	Id.	4104
Aceite.	Id.	47120
Leche.	Litros.	33187

Bebidas

Vinos comunes.	Litros.	92159
Idem finos.	Id.	2000
Sidra.	Id.	409
Idem champagne.	Id.	72
Aguardientes.	Id.	2890
Licores.	Id.	802
Cervezas.	Id.	3004

Pescados y Mariscos.

Sardinias frescas.	Kilogramos.	600
Idem saladas.	Id.	1102
Merluza.	Id.	800
Besugos.	Id.	"
Pajeles.	Id.	"
Calamares.	Id.	"
Salmonetes.	Id.	"
Almejas.	Id.	400
Langostinos.	Id.	"
Truchas.	Id.	49
Salmón.	Id.	"
Lenguados.	Id.	"
Pescadillas.	Id.	240
Lubinas.	In.	"
Langostas.	Id.	37
Anguilas.	Id.	"
Augulas.	Id.	"
Atún.	Id.	"
Curbina.	Id.	"
Mero.	Id.	"
Dentones.	Id.	"
Raya.	Id.	"
Congrio.	Id.	"
Percebes.	Id.	"
Pulpo.	Id.	"
Bacalao.	Id.	1600
Escabeche.	Id.	2875
Cangrejos del mar.	Id.	"
Idem de río.	Id.	1700
Pesca de río ordinaria.	Id.	"
Caracoles de tierra.	Id.	"

Legumbres, verduras y frutas

Garbanzos.	Kilogramos.	6120
Judías secas.	Id.	18140
Arroz.	Id.	10700

Lentejas.	Id.	1900
Patatas.	Id.	100000
Guisantes.	Id.	500
Habas.	Id.	"
Tomates.	Id.	37192
Cebollas.	Id.	4144
Pimientos.	Id.	44181
Ajos.	Id.	3000
Pepinos.	Id.	"
Zanahorias.	Id.	"
Verduras.	Id.	40189
Sopas.	Id.	1894
Especias.	Id.	800
Melones y sandías.	Id.	237944
Naranjas.	Id.	"
Limonos.	Id.	684
Uvas.	Id.	14661
Frutas secas.	Id.	8000
Idem frescas.	Id.	24182

NOTA: Estando suprimido el impuesto de consumos, son calculadas las cifras de artículos introducidos.

Estadística de precios de los principales artículos de consumo.

	Máximo		Mínimo	
	Ptas	Cts.	Ptas	Cts.
Pan común de trigo, kilogramo.	0,40		0,38	
Carne de ganado vacuno, id.	3,00		2,00	
Idem de id. lanar, id.	1,70		1,50	
Idem de id. de cerda (fresca), id.	1,70		1,60	
Tocino.	2,50		2,20	
Bacalao.	1,60		1,40	
Sardina salada.	1,00		1,00	
Pesca fresca ordinaria.	1,30		0,80	
Arroz.	0,70		0,60	
Garbanzos.	1,30		0,60	
Patatas.	0,25		0,25	
Judías.	0,90		0,60	
Huevos, docena.	1,50		1,50	
Azúcar, kilogramo.	1,40		1,10	
Café, id.	6,00		3,50	
Vino común, litro.	0,40		0,25	
Aceite común, id.	1,30		1,20	
Leche, id.	0,50		0,50	
Leña, 100 kilogs.	2,50		2,10	
Combustibles.	Carbón vegetal, kg.	0,12	0,09	
	Idem mineral, id.	0,10	0,08	
	Cok, id.	0,09	0,09	
	Paja, 100 kilogs.	2,00	1,50	
	Petróleo, litro.	1,00	1,00	
Fluido eléctrico (5 bujías al mes).	1,50		1,50	
Gas (metro cúbico)				
Alquiler anual de las viviendas.	Para la clase obrera	60,00	36,00	
	Para la clase media	360,00	150,00	

Estadística de precios de jornales.

CLASES	Máximo		Mínimo	
	Ptas	Cts.	Ptas	Cts.
<i>Hombres</i>				
Obreros fabriles e industriales.	5,00		2,25	
Herreros.	2,50		2,00	
Albañiles.	2,25		1,50	
Obreros de ofi- cios diversos.	3,50		2,25	
Carpinteros.	3,50		2,25	
Canteros.	4,50		3,25	
Pintores.	2,25		2,00	
Zapateros..	2,25		1,50	
Sastres..	2,50		2,00	
Otras clases..				
Jornaleros agrícolas (braceros)..	2,75		1,25	
<i>Mujeres</i>				
Obreras de ofi- cios diversos.	2,00		1,00	
Sastras.	2,00		1,00	
Costureras y modistas	2,75		0,50	
Otras clases				
Jornaleras agrícolas.	1,25		0,75	
<i>Niños</i>				
Obreros fabriles e industriales.	1,00		0,50	
Herreros.	1,50		0,50	
Albañiles.	1,25		0,50	
Carpinteros.	1,50		0,50	
Obreros de ofi- cios diversos.	1,50		0,75	
Canteros.	1,50		0,75	
Pintores	1,25		0,50	
Zapateros.	1,25		0,25	
Sastres.	1,25		0,25	
Costureras y modistas	0,75		0,25	
Otras clases.				
Jornaleros agrícolas (braceros)..	1,25		0,50	

HIGIENE**Análisis de las aguas potables**

El manantial que surte de agua a la población se denomina «Cueva del Fraile» y el análisis de dicha agua arroja el resultado siguiente en miligrs. por litro
Residuo fijo a 110 grados, en disolución. 0,2179
Id. id. en suspensión. 0,1797

Materia orgánica total representada en oxígeno:
Líquido ácido. 0,00151
Id. alcalino: »

Análisis de sustancias alimenticias

Cinco muestras de leches; dos de vinos; tres de harina y tres de pan, habiendo resultado todas buenas.

DESINFECCIÓN

Total de desinfecciones practicadas. 10
Ropas de todas clases esterilizadas. 3
Desinfecciones practicadas a petición de las Autoridades facultativas o debidas a la iniciativa del Laboratorio. »

Inspección veterinaria en los mataderos*Reses reconocidas y sacrificadas.*

Bovinas 34; Lanars 1036; de cerda 70 y cabrías 19
1 res lanar inutilizada por derrame biliar.

Carnes y vísceras inutilizadas

Niñatos.	Número	4
Pulmones.	id.	26
Hígados	id.	80
Carne.	Kilos	220

Inutilización en los mercados, tiendas, etc.

Aves.	Número	»
Embutidos.	Kilos	»
Carne.	Id.	»
Tocino.	Id.	»
Pescados.	Id.	»
Bacalao.	Id.	»
Leche.	Litros	»
Frutas.	Kilos	»

CASAS DE SOCORRO

Número de Distritos para el servicio médico en que se halla dividida la ciudad. 4
Idem de Casas de Socorro. 1

Servicios prestados durante el mes.

Enfermos asistidos a domicilio.	16
Idem en consulta general.	49
Accidentes socorridos.	12
Partos asistidos.	»
Vacunaciones.	»
Revacunaciones.	»
Reconocimientos de enajenados.	»
Idem de cadáveres.	»

Asistencia domiciliaria*Servicios prestados por los Médicos del Distrito.*

Distritos médicos.	4
Número de familias empadronadas.	637
Enfermos asistidos.	87
Fallecidos.	8
Altas por varios conceptos.	24

Servicios prestados por los practicantes del distrito

Distritos médicos.	4
Enfermos asistidos.	41
Altas por varios conceptos.	33

Recetas despachadas

Asistencia domiciliaria.	227
----------------------------------	-----

CASA DE MATERNIDAD,**Sección de Tocología***Existencia del mes anterior.*

2 solteras, 1 primípara y 1 múltipara; las 2 de 20 a 30 años.

Ingresadas durante el mes.

2 solteras primíparas y 2 múltiparas; 1 menor de 20 años y 3 de 20 a 30 años.

Salidas.

1 solteras primíparas de 20 a 30 años.

Quedan a fin de mes.

3 solteras primíparas y 2 múltiparas; 1 menor de 20 años y 4 de 20 a 30.

Número de partos.

1 sencillo: 1 hembra nacida viva.

Sección de Ginecología

Número de enfermas asistidas. 1

HOSPITAL DE SANTIAGO

ENFERMEDADES	Existencia en 31 de Agosto		Entrados.		TOTAL		SALIDAS						Quedan en tratamiento	
	Var.	Hem.	Var.	Hem.	Var.	Hem.	Por curación.		Por muerte.		Por otras causas		Var.	Hem.
							Var.	Hem.	Var.	Hem.	Var.	Hem.		
Médicas.	1	»	»	1	1	1	»	»	»	»	»	»	»	1
	10	5	9	3	19	8	6	5	1	1	»	»	12	2
Quirúrgica	»	»	»	»	»	»	»	»	»	»	»	»	»	»
	»	»	»	»	»	»	»	»	»	»	»	»	»	»

Mortalidad por mil 68'97.

ASILO U HOSPICIO DE ESTA CAPITAL.

MOVIMIENTO DE ACOGIDOS							MOVIMIENTO DE ENFERMERIA								
	AN-CIANOS	AN-CIANAS	ADULTOS	ADULTAS	NIÑOS	NIÑAS	TOTAL		AN-CIANOS	AN-CIANAS	ADULTOS	ADULTAS	NIÑOS	NIÑAS	TOTAL
Num. de acogidos en 1.º de mes..	65	18	209	131	35	26	484	Existenc. en 1.º de mes	3	1	4	2	3	2	15
Entrados..	2	»	2	»	3	»	7	Entrados..	5	8	10	6	3	10	42
<i>Suma.</i>	67	18	211	131	38	26	491	<i>Suma.</i>	8	9	14	8	6	12	57
Bajas { Por defunción..	»	2	»	»	1	1	4	Curados..	5	7	8	7	1	5	33
{ Por otras causas	4	»	6	»	»	»	10	Muertos..	»	2	»	»	1	1	4
<i>Total.</i>	4	2	6	»	1	»	14	<i>Total.</i>	5	9	8	7	2	6	37
Existencia en fin de mes	63	16	205	131	37	25	477	Existencia en fin de mes	3	»	6	1	4	6	20
								Enfermedades comunes	»	»	»	»	»	»	»
								Id. infecciosas y contagiosas..	»	»	»	»	»	»	»
								Mortalidad por 1.000 acogidos..	»	11'11	»	»	26'32	38'46	8'15

CASA PROVINCIAL DE EXPOSITOS

	Varones.	Hembras	TOTAL
Existencia en 1.º de mes..			
Entradas..	36	45	81
<i>Suma.</i>		2	2
Salidas y bajas..	36	47	83
Existencia en fin de mes.	36	47	83
Lactados con nodriza { Internos..			
{ Externos..	25	38	61
Fallecidos..			
{ De menos de 4 años..			
{ De más de 4 años..			
Mortalidad por 1 000..			

INSTRUCCIÓN PRIMARIA

ESCUELAS	ESCUE- LAS	NÚMERO DE ALUMNOS MATRICULADOS					Asisten- cia media	Profeso- res	Horas semana- les de estudio	
		En 31 de Agosto	Altas	Sumas	Bajas	En 25 de Septbre.				
		<i>De niños.</i>								
Nacionales.	Graduadas.. . . .	1	114	6	120	»	120	100	4	36
	Unitarias.	2	95	5	100	»	100	80	2	36
De adultos (clases).	»	»	»	»	»	»	»	»	»	»
Patronato.	2	177	3	180	»	180	110	2	36	
Privadas.	1	37	»	37	»	37	32	1	36	
<i>De niñas.</i>										
Nacionales.	Graduadas.. . . .	»	»	»	»	»	»	»	»	»
	Unitarias.	4	192	3	195	»	195	145	4	36
	Párvulos.	2	90	»	90	»	90	52	2	36
Patronato.	2	149	1	150	»	150	115	3	36	
Id. (Párvulos).	1	123	3	126	»	126	95	1	36	
Privadas.	»	»	»	»	»	»	»	»	»	

Movimiento de Bibliotecas

BIBLIOTECA PROVINCIAL

Número de lectores 20

OBRAS PEDIDAS

Teología.	»
Jurisprudencia.	2
Ciencias y Artes.	12
Bellas letras.	5
Historia.	7
Enciclopedias y periódicos	10
<i>Total de volúmenes.</i>	<u>36</u>

SERVICIO TELEGRAFICO

Tercer trimestre de 1916

	Despachos recibidos	Despachos expedidos
Particulares.	2550	2508
Servicio.	992	1115
Oficiales.	642	707
Internacionales.	14	12
<i>Total.</i>	<u>4198</u>	<u>4342</u>

ESTADÍSTICA POSTAL

CORRESPONDENCIA

CLASIFICACIÓN	RECIBIDA		TOTAL	EXPEDIDA		TOTAL	
	De interior	De exterior		Para el exterior	Para el interior		
	<i>Correspondencia ordinaria.</i>						
Cartas.	Franqueadas.	15246	180	15426	14638	93	14731
	No franqueadas.	»	»	»	»	»	»
Tarjetas postales	Simples.	296	30	326	200	41	241
	Con respuesta pagada	6	»	6	»	»	»
Impresos.	16378	143	16521	20018	»	20018	
Papeles de negocios.	63	»	63	70	»	70	
Muestras de comercio.	114	2	116	42	»	42	
Envíos que disfrutan, franquicia.	2848	»	2848	7864	»	7864	
<i>Correspondencia certificada.</i>							
Cartas.	461	21	482	941	31	972	
Otros objetos.	137	3	140	150	»	150	

MOVIMIENTO ECONÓMICO

Alteraciones y cargas en la propiedad inmueble

Durante el mes de septiembre se han inscrito en el Registro de la propiedad 3 contratos de compra-venta y 0 de préstamo hipotecario sobre fincas situadas en el término municipal de esta ciudad, resultando los siguientes datos:

	RÚSTICA	URBANA
Número de las fincas vendidas.		3
Superficie total de las mismas.		427 Metros cuadrados.
Importe total de la venta.	» Pesetas	15.187 Pts.
Número de las fincas hipotecadas.		» Metros cuadrados.
Superficie total de las mismas.	» Areas.	» Metros cuadrados.
Total cantidad prestada.	» Pesetas.	» Pts.
Id. id. garantida.	» Idem	» Idem
Interés medio de los préstamos.	» Idem %	» Ide. %

INCENDIOS

Negativo

ACCIDENTES

Eusebio Palomo de la Cruz, de 28 años de edad, natural de Cuenca, estado civil casado, profesión aserrador, con 2,25 pesetas de jornal, sufrió lesiones leves en el pie derecho, en la Fábrica de maderas de los Señores Verdú, Murciano y Ortíz, incapacitado temporalmente.

INDEMNIZACIONES CONCEDIDAS

Ninguna

POLICIA

Delitos contra las personas

Dos cometidos por un varón y tres hembras: 1 en día de trabajo y 1 en día de fiesta, los 2 durante el día.

Contra la propiedad.

Uno cometidos por 2 hembras durante la noche en día de trabajo.

Contra la honestidad.

Dos, cometidos por 1 varon y 6 hembras: 1 cometido en día de trabajo durante el día y 1 en la noche de un día de fiesta.

Inspección de calles

Acometidas a la alcantarilla.	2
Blanqueo y pintura de edificios.	3
Demoliciones.	1
Desalojos parciales.	4
Limpieza de pozos negros.	5
Relleno de terrenos.	1
Reparación de calles.	3
Idem de retretes.	7

Alumbrado público.

Número de luces.

Alumbrado eléctrico de toda la noche 400. No hay alumbrado público por gas ni por petróleo.

Vehículos matriculados.

Existencia en fin de mes anterior

5 automóviles particulares y 52 coches id.

Inhumaciones efectuadas.

Adultos, 7 varones y 8 hembras; Párvulos, 2 varones y 2 hembras; Abortos, 1 varón; Total de sexos 10 varones y 10 hembras Total general 20.

Concesiones otorgadas por el Ayuntamiento

Sepulturas concedidas.

Tumbas, 1; Nichos, 1,

Servicios prestados por la guardia municipal

Detenciones

Por heridas.	2
Por escándalo.	2

Auxilios

A particulares.	1
En la Casa de Socorro.	1

Reconvenciones por infringir las Ordenanzas municipales

Personas.	6
-----------	---

Total general. 12

MOVIMIENTO CARCELARIO

	En fin de Agosto	Altas.	Suma.	Bajas.	En fin de Septbre.
Número de reclusos fijos.	39	8	47	2	45
Número de reclusos de tránsito rematados.	2	"	2	"	2
Idem id. a disposición de las Autoridades'	"	"	"	"	"
<i>Total.</i>	41	8	49	2	47

CLASIFICACIÓN	RECLUSOS FIJOS															
	Arrestos gubernativos.				Arrestos municipales.				Procesados.				Prisión correccional.			
	En fin de Agosto	Altas	Suma.	Bajas	En fin de Septiembre	En fin de Agosto	Altas	Suma	Bajas	En fin de Septiembre	En fin de Agosto	Altas.	Suma.	Bajas.	En fin de Septiembre	
Por estado civil.																
Solteros.		1	1	1						13	4	17		17	7	7
Casados.										10	3	13		13	4	4
Viudos.	1		1	1						6		6		6		
<i>Total...</i>	1	1	2	2						29	7	36		36	11	11
Por edades.																
De menos de 10 años.																
De 10 a 15 años.																
De 16 a 20 id.		1	1	1						9		9		9		
De 21 a 30 id.										7	3	10		10	7	7
De 31 a 40 id.										6	2	8		8	2	2
De 41 a 50 id.	1		1	1						5	2	7		7	1	1
De 51 a 60 id.										1		1		1		
De más de 60 años.										1		1		1		1
<i>Total.</i>	1	1	2	2						29	7	36		36	11	11
Por instrucción elemental.																
Saben leer.										7		7		7		
Saben leer y escribir.	1	1	2	2						10	5	15		15	6	6
No saben leer.										12	2	14		14	5	5
<i>Total.</i>	1	1	2	2						29	7	36		36	11	11
Número de veces que han ingresado en la prisión.																
Por primera vez.	1	1	2	2						26	7	33		33	10	10
Por segunda id.										1		1		1		1
Por tercera id.										2		2		2		
Por más de tres veces.																
<i>Total.</i>	1	1	2	2						29	7	36		36	11	11

SERVICIO DE IDENTIFICACION

Número de los reclusos resueltos antropométricamente.
 Idem de los comparados (1).
 Idem de los identificados (2).
 Idem de los fotografiados.

(1) Individuos que han pasado dos o más veces por el Gabinete antropométrico con el mismo número.
 (2) Idem de dicho nombre distintos.

Cuenca 30 de Octubre de 1916 - El jefe de Estadística

Feliz Muñoz

MOVIMIENTO CARCELARIO

	En fin de Agosto	Altas	Sumas	Bajas	En fin de Septbre.
Número de reclusas fijas.	3	3	6	1	5
Número de reclusas de tránsito rematadas.	»	»	»	»	»
Idem id. a disposición de las Autoridades.. . . .	»	»	»	»	»
<i>Total.</i>	3	3	6	1	5

RECLUSAS FIJAS

CLASIFICACION	Sentenciadas a muerte				Arrestos gubernativos				Procesadas				Prisión correccional			
	En fin de Agosto	Altas.	Sumas.	Bajas.	En fin de Septiembre	En fin de Agosto	Altas.	Suma.	Bajas.	En fin de Septiembre	En fin de Agosto	Altas.	Suma.	Bajas.	En fin de Septiembre	
																En fin de Agosto
Por estado civil.																
Solteras..																
Casadas..						1	1	1		1	1	2		2		
Viudas..	1		1		1						1			1	1	
<i>Total.</i>	1		1		1	1	1	1		1	2	3		3	1	
Por edades.																
De menos de 10 años..																
De 10 a 15 id.																
De 16 a 20 id.										1	1	2		2		
De 21 a 30 id.																
De 31 a 40 id.						1	1	1						1	1	
De 41 a 50 id.											1	1		1		
De 51 a 60 id.																
De más de 60 años.	1		1		1											
<i>Total.</i>	1		1		1	1	1	1		1	2	3		3	1	
Por instrucción elemental.																
Saben leer..																
Saben leer y escribir.																
No saben leer.	1		1		1	1	1	1			1	2	3	3	1	
<i>Total.</i>	1		1		1	1	1	1		1	2	3		3	1	
Número de veces que han ingresado en la prisión.																
Por primera vez.	1		1		1	1	1	1			1	2	3	3	1	
Por segunda id.																
Por tercera id.																
Por más de tres veces.																
<i>Total.</i>	1		1		1	1	1	1		1	2	3		3	1	

SERVICIO DE IDENTIFICACION

Número de los reclusos reseñados antropométricamente.	8
Idem de los comprobados (1).	»
Idem de los identificados (2).	»
Idem de los fotografiados.	»

- (1) Individuos que han pasado dos o más veces por el Gabinete antropométrico con el mismo nombre.
 (2) Idem id. dando nombres distintos.

Cuenca 30 de Octubre de 1916.—*El Jefe de Estadística,*
Felix Muñoz.

