

# EL REGIONAL

NÚM. 550

La correspondencia al Administrador de EL REGIONAL: Antonio Galdeano.

DIARIO INDEPENDIENTE DE LA TARDE  
OFICINAS: GERONA 28.

Director: José L. Fernandez.

Suscripción: Almería: 150 ptas. al mes  
Provincia: 5 ptas. trimestre

## Laboratorio

Químico Docimástico  
ENSAYOS Y ANALISIS  
DE TODA CLASE  
DE MINERALES

Dirección facultativas de Minas

Compra-Venta de Minas y Minerales

Explotación y Arrendamiento de Minas

Diego Cervantes

VERA

## AGALICOKINA

Gran vino medicinal reconstituyente, del Doctor J. F. Audibert, de Marsella. 32 premios en varias exposiciones. Los médicos más notables del mundo lo prescriben con resultados infatigables para combatir las enfermedades, Anemia, clorosis, esplenofilia, hipocondría, anorexia, dispepsia, enfermedades cardíacas hipocárdicas, histerismo y raquitismo. Los señores médicos de Almería y su provincia recetan continuamente este reconstituyente eficaz de la sangre, en vista de los beneficiosos resultados prácticamente obtenidos en multitud de enfermos. De venta en todas las farmacias y droguerías. Depósito general para Almería y su provincia, Málaga, Jau y Granada, Rogelio González, Regocijos 40, Almería.

## A los parraleros

Procedentes de los acreditados viñeros de planta americana de la finca «La Trinidad» de Rio chico, término de Berja (Almería) propiedad de don Mariano de Ibarra, se ofrecen para la plantación de este año injertos de uva de embarque dispuestos para encabezar sobre pie de Rupesstris Scot ó Fenómeno y de Riparia Silvestre á 150 pesetas uno. Los hay de más precio según los años del injerto, con rebaja proporcional según pedido.

Para este, dirigirse á dicho señor ó á la Administración de este periódico.

## TOS

La padecen los que no usan las acreditadas pastillas del Dr. Merino, que solo valen 2 rs. el estuche en la droguería de

EUGENIO DE BUSTOS

25, calle de Granada, 25.

En este establecimiento encuentran un completo surtido de especialidades farmacéuticas nacionales y extranjeras: drogas en toda su variedad, perfumería, esponjas, pinturas preparadas al óleo y metálica para fondos de buques, minicó, albayalde, colores en general, hienos, porcelanas, pincelaría y tubitos para la pintura artística. Tiene las últimas novedades en cámaras, accesorios y productos para la fotografía, todo á precios sumamente económicos.

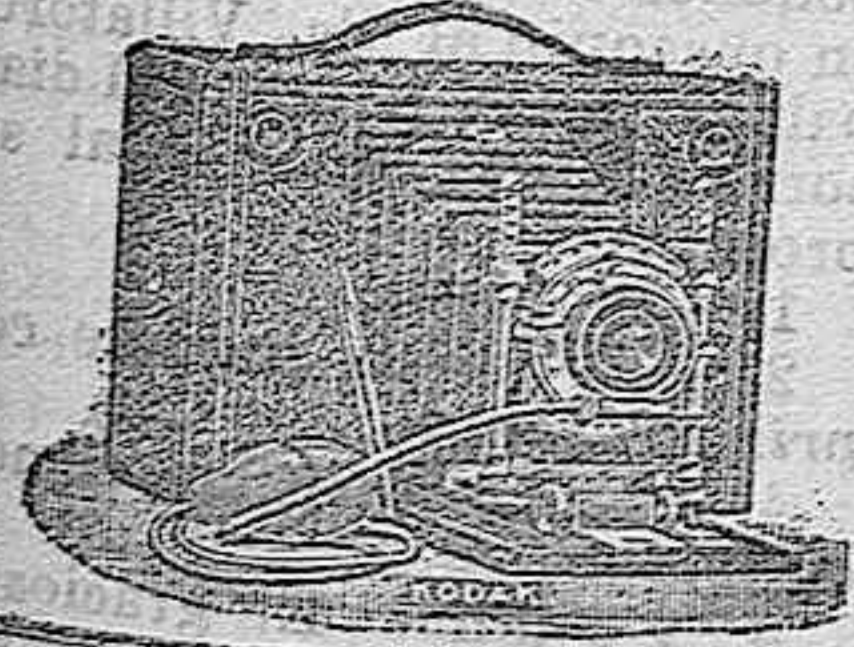

José Gil

Callista

Ofrece sus servicios de desarrollo y en color, Lope de Vega, 6.



## LA MARAVILLA

de E. Mompó.—Valencia.

DIRECTOR DE LA FABRICACIÓN

B. Giner Aliño

Químico de la Cámara Agrícola Oficial de Valencia

Para que el empleo de los abonos se haga con toda la perfección, la casa se encarga de analizar las tierras que envíen los clientes y atendiendo al resultado del análisis, prepara los abonos adecuados á la naturaleza de cada tierra.

## Abonos

químicos

Especiales para cada tierra y cultivo

Tanto los abonos completos para rizada cultivo que son la especialidad de la casa, como las primeras materias (superfosfato siccorias, nitrato de sosa, sulfato amónico, sales de potasa, sulfato de hierro, etc.), se expenden siempre bajo garantía de análisis.

Abonos especiales para parrales

Cuantas observaciones y consultas se sirven hacer los clientes de la casa con respecto á las cuestiones agrícolas relacionadas con los abonos, serán contestadas inmediatamente.

Precios económicos

Representantes exclusivos para la venta en Almería

G. Lopez Rull y E. Idañez

ALMACENES OFICINAS  
Calle de Granada 81. Calle de Arapiles, 4.

**Luis Suñer y Hermano**

Sombrería nueva

Grandes novedades en sombreros de todas las formas. Excluyentes en los INGLESES marca Orléans y de GORRAS

Último modelo en color su precioso.

Gran economía en último modelo un sombrero por poca plata

PUERTA DE PUROTEVA

## ANTIDOTO SOBERANO DE LAS ENFERMEDADES BILIOSAS.

ES EL

## Purgante DE ANDRÉS Y FABIA,

FARMACÉUTICO PREMIADO DE VALENCIA

Corrige inmediatamente, Inapetencia, Acidez, Náuseas, Indigestiones, Afecciones nerviosas, Irregularidades del menstuo, Vahidos, Vómitos, Estreñimientos, Dolores de cabeza, y otros padecimientos de estómago.

Se emplea también como simple purgante, por ser agradable al paladar, suave y rápido á sus efectos. De venta en Almería, farmacias de D. Antonio Vives, de D. Juan Vivas Perez y principales de la ciudad, á 2 pesetas caja.

## Gran fábrica de abonos químicos

E. Viciana.—Arsenal, 40

Laboratorio para análisis de tierras. Fórmulas especiales para cada tierra y cultivo garantizadas como previene el R. D. de 30 de Septiembre de 1900.

Primeras materias peso bruto por neto.

Los 100 kilos	Ptas.	Los 100 kilos	Ptas.
Sulfato amoniaco 24,25	44.	Superfosfato de cal 16,18	13.
Sulfato de potasa 90,92	35.	" " 18,20	14.
" " 92,94	36.	Nitrato de sosa 15,16	35.
" " 94,96	37.	Sulfato de cobre inglés	95.
Cloruro de potasa 90,92	35.	Sulfato de hierro en sacos	9.
" " 92,94	36.	En barricas de 300 kilos	8.

## Adalberto Ruiz.—Almería

ARMADOR Y REPRESENTANTE DEL

Underwriting Association

Lloyd Ingles

Compañía de Seguros Marítimos

Oficinas: Plaza de San Sebastian, 5.

ANÁLISIS DE TIERRAS

FOR EL

INGENIERO AGRÓNOMO Fábica de Abonos Químicos

Sr. Bonisana.

DE

BONISANA Y VICIANA

Director, E. Bonisana, Ingeniero Agrónomo y Catedrático del Instituto,

Abonos compuestos.

Sacos de 70 kilos	Ptas. Cts.	Primeras materias.	Los 100 kilos	Ptas. Cts.
Núm. 1 Parras jóvenes	2175	Nitrato de sosa	1516	36
" 2 " en producción	2150	Sulfato de amoniaco	2425	45
" 3 Caña de azúcar	21	Sulfato de potasa	9496	39
" 4 Remolacha	21	Cloruro	8085	36
" 5 Naranjos y frutales	20	Superfosfato de cal	1618	1275
" 6 Cereales	20	" " " "	1618	1325
" 7 Hortalizas y patatas	21	Sulfato de hierro	10	90
" 8 Olivos	20	cobre		

Los precios señalados en este Boletín son puestas el género en Almacén peso bruto por neto y pago al contado. NOTA.—Todo garantizado con arreglo al Real decreto sobre abonos de 30 de Septiembre de 1900. Estos precios anulan los anteriores.

## MUEBLES DE REJILLA

Camas de hierro, Muebles de todas clases. Cristalería de mesa. Porcelana, Loza, Objetos fantasía, Lámparas para gas

Representante depositario en esta provincia de la acreditada Platería Christofle

PRECIOS SIN COMPETENCIA.—E. LEON

Ubaldo Abad.—6, Tiendas, 6

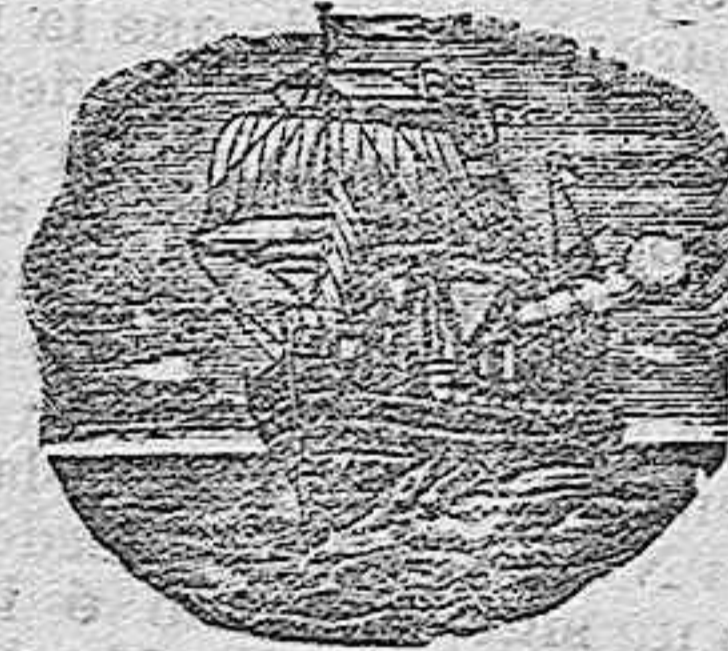

Sagunto

Saldrá el Miércoles 27 de Marzo para Valencia, Tarragona, Barcelona, Cete, Marsella y Génova. Admite carga y pasajeros.

Nuevo Extremadura

Saldrá mañana de 24 Marzopara Cartagena, Alicante, Valencia, Barcelona, Palamós, Cete, y Marsella. Admite carga y pasajeros. Consignatario, Luis Campos, Virgen del Mar, 1.

## EL GLOBO

Establecimiento de comestibles

DE

GENARO RUIZ GIL,

Paseo del Príncipe 13 (Pasaje) y Mercado 3

Quesos de las mejores marcas.—Embutidos.—Chocolates.—Encurtidos.—Purés.—Mojama y diversidad de artículos.

## Debe hacerse

Quien quiera una muger que le avanteje con un buen capital, yo le aconsejo que se mire despacio en el espejo sobre todo si está bien hecho el traje; pues puede suceder que su ropaje, aún siendo jóven él, lo haga tan viejo que frunza con desdén el entrecejo la chica que se fije en su pelaje. Teniendo ese refrán que nos enseña bien vestir, buen sujeto, en este día el remedio tenemos en la mano, en la GRAN SASTRERÍA MADRILEÑA, cuarenta y dos, Príncipe, en Almería que nos hagan los trajes de verano

## Arrendamiento

Se arriendan los pastos de verano de la finca titulada «Piedras de Vicente», enclavada en término de Jerez del Marquesado, partido de Guadix, provincia de Granada. Razón en Lugros, el guarda Pedro Lopez Mateos.

También pueden dirigirse al dueño de dicha finca que vive en Madrid, calle del Conde, núm. 5.

## Minerales

Se proporciona la venta de los de cobre que tengan del 3 por 100 en adelante.

Para informes Andrés Millé, calle del León, 3, cerca de la Plaza del Hospital.





Mercado de hoy

Table with market prices for various goods including cereals, oils, and other commodities.

Horas de oficina

Text detailing office hours for various government departments and public services.

Horas de los correos - Details regarding mail services, including arrival and departure times for different routes.

Horas de los correos

Entrada, Salida, Recepción de certificados, Apartado, Lista, Horas de Audiencia del Señor Administrador, Recogida de buzones, Mercado de minerales - A collection of official notices and public information.

Table listing prices for various types of wool (lanas) and other textile materials.

Boletín oficial

Parte oficial dando cuenta del estado de salud de la Real familia. - Varias providencias judiciales. - Avisos a los navegantes.

AURELLA

Fábrica de tejidos. Gran surtido en lonas fuertes para toldos. Idem para cubrir wagones de mercancías, kioscos, etc.

VENTA. Se vende una Taberna con todos sus útiles. Para informarse, en Abia, casa de D. Esteban Oaña.

RESOLUCIÓN BENEDICTO GREGOSOTA. Preparación de la más racional para curar la tuberculosis, bronquitis, etc.

Depósito en Almería: Farmacia de D. Juan Vivas Perez. Thomas Morrison y Company Limited. Calle Pescadores. - ALMERIA

Boletín religioso

Día 29 Viernes los Dolores de nuestra Señora. - Santos Eustasio, abad, Bartolomé, confesor, y Segundo, mártir. - Abstinencia de carne. - Misa y oficio divino...

iCortese Esa Tos! Pectoral de Gerez del Dr. Ayer. Desde que se toma la primera dosis sobreviene el sosiego y el descanso...

Servicios de la Compañía Transatlántica de Barcelona. Líneas de Cuba y México, Líneas de Venezuela Colombia, Líneas de Filipinas, Líneas de Brasil, Líneas de Canarias, Líneas de Fernando Poo, Líneas de Tánger.

Se admiten anuncios. Director Propietario: D. FRANCISCO VIDAL Y GODINA. Cultivos en grande escala para la exportación.

Campos Eliseos de Lórida. Grandes existencias de Estacas y Barbados de las especies y variedades más acreditadas...

Folleto de EL REGIONAL (47) TURQUESA la pecadora. seriamente en peligro una estocada, no sale tan alegremente de casa a los ocho días.

labras que le dijo el traperero, después de haber pasado muchas horas hablando con su marido, durante las cuales el marqués se persuadió que había sido la vispera juguete de una horrible pesadilla, tanto fué lo que pareció afectuosa su mujer, á las cuales, la marquesa recibió un billete firmado por Ventura en que este la decía: «S. hora marqués: Dispensadme me atreva á escribirlos, pero no sabemos que hacer Fanny y yo: nuestra querida dueña, la señora Malassis, está en peligro de muerte desde hace una hora y á cada instante pronuncia vuestro nombre. »Tengo el honor de ser, señora marquesa, vuestro muy humilde y obediente servidor. - VICENTE.

diversas lenguas. Cuando llegó el día, el joven ruso no pudo definir mejor que la vispera de que naturaleza eran los sentimientos que sentía hacia Becará, pero experimentó una imperiosa necesidad de volverla á ver. La joven le dijo la vispera cuando le despidió: «Os aguardo para almorzar mañana á las diez.» El conde se apercibió con desesperación desde la cama, mirando al reloj que había sobre la chimenea, que apenas eran las ocho. Sin embargo, se levantó, hizo y deshizo tres ó cuatro veces su tocado y como tenía tiempo suficiente, pidió uno de los caballos de silla decidido á montar una hora y dar una vuelta per el bosque. El conde olvidaba que el señor de Manerve le aguardaba igualmente á almorzar. Habitaba un hermoso hotel en la calle de la Pepinière, casi frente por frente al número 40, en el que Querubín tenía un cuarto y la señora Malassis ocupaba un pabellón en el fondo del jardín. El hotel que el conde había hecho construir tenía un gran jardín que daba la vuelta al edificio principal.

Al extremo de este jardín el arquitecto había hecho construir un pabellón. Este pabellón estaba rematado por un mirador muy elevado. De lo alto de este mirador se distinguían perfectamente los tejados vecinos y los jardines de los alrededores. Así se podía ver perfectamente por cima de la casa lo que pasaba en el jardín del número 40, es decir en todos los alrededores del pabellón de la señora Malassis. Estos detalles topográficos nos son indispensables para la inteligencia de algunos pasajes de esta historia. El conde llegó á caballo al barrio de Boule, después á los Campos Eliseos, dió la vuelta al bosque al galope, volvió por el boulevard exterior y detuvo su cansada montura ante la reja del hotel de Becará en el momento que daban las diez en los relojes vecinos. El criado de Becará se apresuró á abrirle y á tomar la brida. Después le introdujo en el salón que ya conocemos y en el que dos días antes, la señora Charmet había esperado á Turquesa.