







# GRANDES ALMACENES EL AGUILA

Príncipe 7. Almería

SUCURSALES:

Madrid-Barcelona-Alicante-Almería-  
Bilbao-Cádiz-Cartagena-Gijón-Granada-Málaga-Palma de Mallorca-Santander-Sevilla-Valencia-Va adolid-Zaragoza

Ropas confeccionadas para  
Caballero, Señora, Niño y Niña

## Secciones

CAMISERIA, GÉNEROS DE PUNTO, CORBAJERIA,

SOMBRERERIA, ZAPATERIA, PARAGUAS BASTONES Y ARTICULOS DE VIAJE

Géneros del país y extranjeros para la  
Sección de medida

Sombreros de paja de 3 á 12 pesetas

PRECIO FIJO. VENTAS AL CONTADO. PÍDASE CATÁLOGO GENERAL

Gran exposición de artículos para la temporada



Impermeables forma Guardapolvos de dril mackferland en negro y azul De pesetas 55 á 100 De pesetas 6 á 11



Bata de crepón color, cuello bordado De pesetas 6 á 11



Trajes de lanilla negra, azul y color A pesetas 70

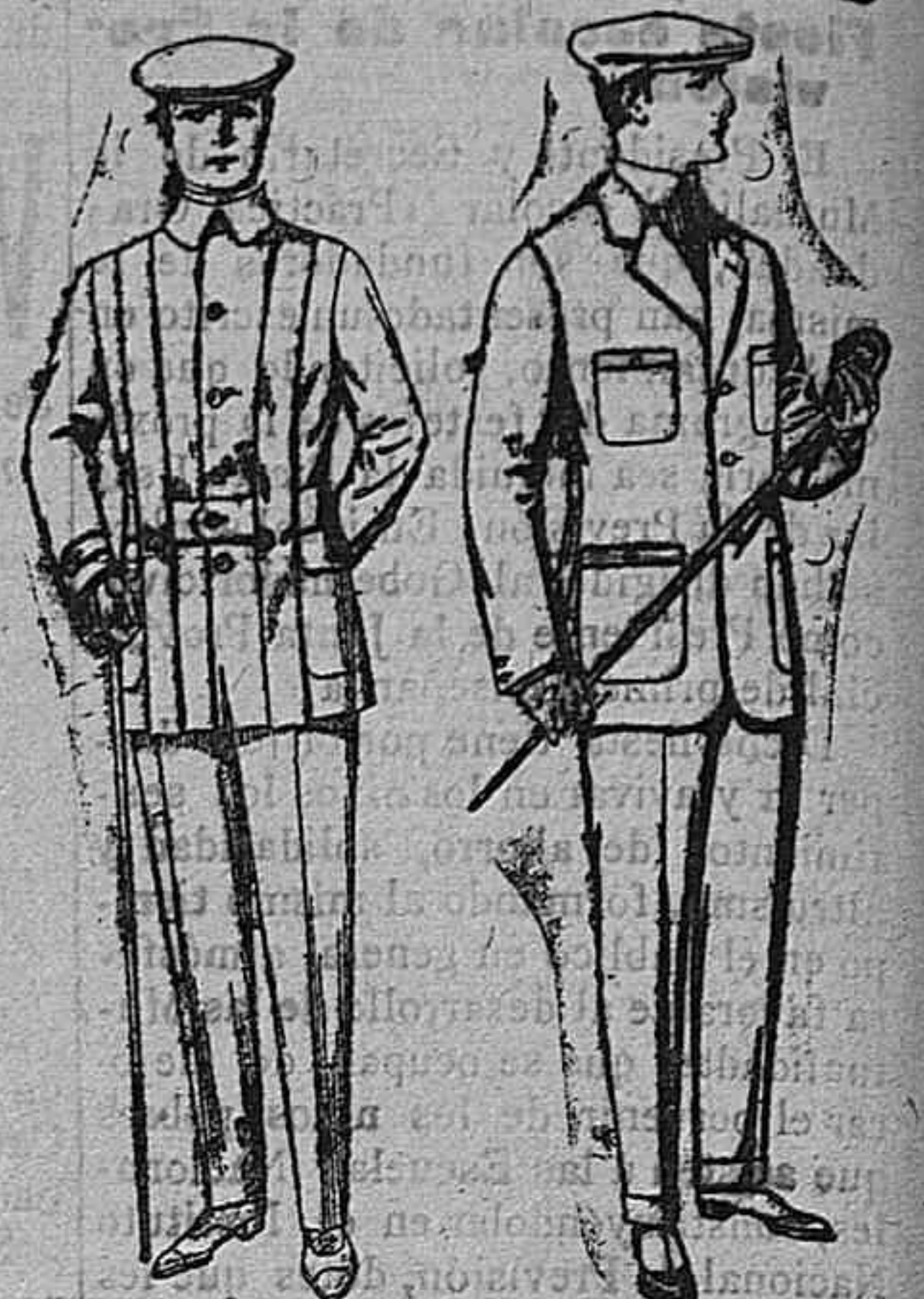

Cazadoras de dril, Trajes modelo Sport crudo ó Kaki de lanilla De pesetas 12 á 18 A 40 pesetas



Trajes de lanilla Vestidos de lanilla para para jovencitas de niñas de 4 á 9 años 13 á 19. Pt. 50 á 55 De pesetas 30 á 38



Trajes marinera de vicuña azul, para niños de 4 á 9 años. Pt. 6 á 26 Trajes modelo Sport de dril listado para jovencitos de 10 á 16 años. De pesetas 11 á 17

## Guía del viajero

SALIDAS DE TRENES DE ALMERIA, PARA

	Correo	Exprés	Mixto
<b>Salidas de Almería</b>	11'40	4'50	16'
<b>PARA MADRID Y SEVILLA</b>			
Moreda. Ll.	16'25	10'40	21'52
Moreda. S.	16'35	11'32	término
Baeza Ll.	20'00	14'35	
Baeza S.	21'00	14'58	
Baeza S. para Sevilla.	20'40	16'18	
Llegada á Madrid.	7'10	21'30	
Llegada á Sevilla.	7'40	21'40	
<b>PARA GRANADA</b>			
Moreda. Ll.	16'25	10'40	
	Exprés		
Moreda. S.	20'15	13'00	
Llegada á Granada.	21'55	15'20	
<b>PARA MURCIA Y CARTAGENA</b>			
Guadix. Ll.	15'35	9'10	20'45
	mercancia	Correo Mt.	
Guadix. S.	16'15	9'30	
Baza. Ll.	19'10	11'30	
Baza. S.	término	12'00	
Lorca. Ll.		16'35	
Lorca. S.		17'05	
Alcantarilla. Ll.		18'41	
Alcantarilla. S.		19'00	
Llegada á Murcia.		19'15	
Llegada á Cartagena.		22'30	

## TRENES PARA ALMERIA

	Correo	Exprés	Lujo P
<b>DE MADRID Y SEVILLA</b>			
Salida de Madrid.	21'00	10'00	20'20
Llegada á Baeza.	6'30	16'12	3'12
Salida de Sevilla.	20'50	9'20	20'00
Llegada á Baeza.	7'57	14'51	1'53
Salida de Baeza.	8'15	16'30	Exp. diare
Moreda. Ll.	12'10	19'50	3'20
Moreda. S.	12'40	20'30	6'44
Guadix. Ll.	15'25		
Guadix. S.	15'35		
Llegada á Almería.	16'45	0'50	
<b>DE GRANADA</b>			
Salida de Granada.	9'15	13'30	
Moreda. Ll.	11'05	15'58	
Moreda. S.	12'40	20'30	
Llegada á Almería.	16'45	0'50	
<b>DE CARTAGENA Y MURCIA</b>			
Salida de Cartagena.		6'10	
Salida de Murcia.		8'33	
Salida de Alcantarilla.		9'10	
Lorca Ll.		10'55	
Lorca. S.		11'20	
Baza. Ll.		16'15	
Baza. S.		17'00	
Guadix. Ll.		12'30	
Guadix. S.		13'35	
Llegada á Almería.		16'45	0'50

## Servicio por carruajes

**IDA**  
Roquetas s. 2 1/2 t. Ll. 7 1/2 t.  
Alhama s. 3 t. Ll. 7 1/2 t.  
Tabernas s. 3 t. Ll. 7 1/2 t.  
Níjar s. 1 1/2 t. Ll. 8 1/2 t.

**VUELTA**  
Roquetas s. 7 1/2 m. Ll. 9 1/2 m.  
Alhama s. 6 1/2 m. Ll. 10 1/2 m.  
Tabernas s. 6 m. Ll. 10 1/2 m.  
Níjar s. 3 m. Ll. 8 m.

**Parada de estos carruajes**  
El de Roquetas en la calle de Jovellanos.  
El de Alhama en la calle de Antonio Vico.  
El de Tabernas en la calle del O. Orbera.  
El de Níjar en la Plaza de San Sebastián.

## Compañía de Automóviles

**Carretera de Poniente**  
**IDA**  
Salida á las. 11'30 y 18'30 h.  
Llegada á Dalías á las 14'04 y 20'54 h.  
Llegada á Berja á las 14'30 y 21'20 h.  
Llegada á Adra á las 15'20 h.  
Llegada á Fondón á las. 33'09 h.  
Llegada á Ugijar á las. 00'25 h.

**VUELTA**  
Salida de Ugijar á las 3'30 h.  
Salida de Fondón á las 4'45 h.  
Salida de Adra á las. 15'30 h.  
Salida de Berja á las. 6'45 y 17'00 h.  
Salida de Dalías á las. 7'15 y 17'30 h.  
Llegada á Almería á las 9'15 y

**Carretera de Levante**  
**IDA**  
Salida á las. 5'15 h.  
Llegada á Tabernas á las. 6'44 h.  
Llegada á Sorbas á las. 8'05 h.  
Llegada á Vera á las. 10'07 h.  
Llegada á Cuevas á las. 11'45 h.  
Llegada á Huércal-Overa á las. 12'40 h.

**VUELTA**  
Salida de Huércal-Overa á las 15'15 h.  
Salida de Cuevas á las. 15'05 h.  
Salida de Vera á las. 16'58 h.  
Salida de Sorbas á las. 19'00 h.  
Salida de Tabernas á las. 20'25 h.  
Llegada á Almería á las. 21'50 h.

## Oficinas públicas

Horas de despacho

OFICINAS	CALLE	HORAS	
		Mañana	Tarde
Gobierno Civil.	Méndez Núñez, 1.	10 á 2	
Ayuntamiento.	Plaza de la Constitución.	9 á 1	
Gobierno Militar.	García Aliz, 5.	9 á 11	
Comandancia de Marina.	Paseo Malecón.	9 á 11	
Comandancia de la Guardia civil.	Plaza de San Pedro, 6.	9 á 12	2 á 4
Comandancia de Carabineros.	Reina, 7.		3
Jefatura de Minas.	Gerona, 14.	9 á 1	
Obras Públicas.	Martínez Campos.	10 á 11	
Obras del Puerto.	Malecón, 10.	9 á 12	2 á 6
Jefatura de Montes.	Boulevard, 46.	9 1/2 á 1	
Sección Agronómica.	Martínez Campos, 3.	9 á 1	
Sección de Puertos.	Malecón de Torres Campos.	10 á 11	
Sindicato de Riegos	Plaza de Careaga	10 á 1	2 1/2 á 5
Consejo Provincial de Fomento.	Sagasta 7.2. duplicado.		2 1/2 á 6
Junta de Emigración.	P. Conde Ofalia. Diputación Provl.	11 á 12	
Santidad Marítima.	Martínez Campos.	8 1/2 á 12	2 á 6
Instituto Geográfico.	Rambal Obispo Orberá, 19.	9 á 1	
Inspección Provincial de H. Pecuaria.	Martínez Campos, 3.	9 á 1	
Sección Provincial de I. Pública.	Almazor baja, 9.	9 á 1	
Registro de la Propiedad.	Calle de González Garbín 8	10 á 4	
Delegación de Hacienda.	Navarro Rodrigo, 14.	9 1/2 á 2	
Aduana Nacional.	Martínez Campos, 7.	9 á 1	
Banco de España.	Plaza de Emilio Pérez.	11 á 3	
Banco Español de Crédito.	Boulevard, 54	9 á 1 1/2	3 á 5
Compañía Arrendataria de Tabacos.	Reyes Católicos.	9 á 12	3 á 5
Compañía Arrendataria de Tabacos.	Plaza de Marín.	9 á 12	1 á 4
Giro Postal.	" "	9 á 12	2 á 4
Monte de Piedad.	" "	9 á 11	2 á 4
Giro Militar.	Reyes Católicos.	9 á 11	
Fiel Contraste.	Ulloa, 3.	9 á 12	2 á 5
Oficinas recaudatorias de Impuestos municipales.	Obispo Orberá.	7 á 12	2 á 7
<b>ADMINISTRACION DE CORREOS</b>			
Certificados.	Conde de Ofalia. 30	8 1/2 á 12	
Valores declarados.	" "	8 1/2 á 10	3 á 4 1/2
Caja Postal de Ahorros.	" "	8 1/2 á 10	3 á 4 1/2
	" "	10 á 1	

## Droguería El Arco Iris

Gran surtido en colores, barnices aceites, brochas pinceles etc.

Carburo de calcio

PASEO DEL PRÍNCIPE ALMERIA,

## Doctor MANUEL MARIN

del Hospital provincial Especialista en enfermedades de los ojos de las Facultades de Medicina de París y Madrid.

Miembro de las Sociedades Oftalmológicas de París é Hispanoamericanas Consultar de 8 á 12 mañana y de 5 tarde.