

# EL REGIONAL

## DIARIO INDEPENDIENTE DE LA TARDE

La correspondencia al Administrador de EL REGIONAL: Antonio Galdeano.

OFICINAS: REAL, 61.

Suscripción: Almería: 1'50 ptas. al mes  
Provincia: 5 ptas. trimestre.

### Maiz á 10 ptas. fanega de 3 arrobas y 15 libras.

### Cebada.-Alambre

### Habichuelas cortas

### Almacenes de San Luis,

### J. G. EGHA

### ALMERIA.

### Academia de francés

El director de esta academia, D. Luis Campos Pérez, con objeto de dar facilidades á los jóvenes que por falta de recursos no puedan costearse una clase especial, queda abierta la matrícula hasta el día 1.º de Enero próximo á una clase general de 10 á 11 de la mañana ó de 7 á 8 de la noche para los que por sus ocupaciones les es imposible asistir durante el día.

Honorarios módicos. Lecciones á domicilio. Correspondencia, Mariana 13.

### TRIBUNA MÉDICA

### De la salud pública en Almería

### Lo que debió hacerse.- Causas de la epidemia.

En los primeros días del próximo pasado mes de Noviembre, enfermaron de fiebres infecciosas algunos habitantes de esta capital, en alarmantes proporciones. Las numerosas invasiones recayeron en muy pocos adultos, bastantes adolescentes y muchísimos niños. Por la brusca simultaneidad de ellas, y el sello especial que presentaba la infección, cuyas toxinas, rápidamente invadían el sistema nervioso central, aniquilando la vida del enfermo, surgió la alarma, cundió el desasosiego por todas partes y las autoridades, ante el clamor de los periódicos, pidiendo se investigase la causa y pronto se opusiera remedio al mal, se limitaron á no hacer nada que fuera práctico y útil á la salud pública. A todos aquellos quienes tenían el deber sagrado de velar por la salud pública, sin duda les preocupaba muy poquísimo el terrible azote que se presentaba con intensidad aterradora, pues to que tarde y mal llevaron á la práctica, medidas tan anodinas, como desprovistas por completo de utilidad higiénica. No es de extrañar por lo tanto, que la epidemia, obedeciendo á la inmutable lógica de sus nefastas leyes, siguiera creciendo cada un día más, hasta aquel en que, benéfica lluvia, fuertes vendabales y sobre todo acentuado descenso termométrico, aniquiló ó disminuyó la vitalidad de esos gérmenes. Gracias á remedio tan oportuno como inesperado la epidemia cesó casi por completo, contándose las nuevas invasiones desde ese afortunado día, en escasísimo número.

El germen de las fiebres tifoideas, se encuentra en el agua, en el suelo y en las carnes. En el agua corriente existe muy pocas veces, porque es esta medio muy impropio para su reproducción, y si alguna vez llega á ella por circunstancias fortuitas, muy pronto desaparecen. Las carnes alteradas, y sobre todo los embutidos mal conservados, en ocasiones desarrollan principios alcoholoides sumamente tóxicos, y al ingerirlos el organismo producen una enfermedad, cuya sintomatología y pronóstico es igual al de la fiebre tifoidea. Pero donde se encuentra, en cantidad enorme, pero muy atenuado, el germen de la fiebre tifoidea es en el suelo, y en la suciedad de las calles, en la abandonada basura puede existir en grandísima abundancia. Hasta ahora se ha venido creyendo que el microbio productor de la fiebre tifoidea es el bacillus de

Eberth, pero muchos sabios del día le niegan su especificidad. La escuela de Lyon cree que aquella enfermedad es producida por el colibacilo, huesped habitual del intestino del hombre, colibacilo que se transforma y se hace virulento en las materias fecales en determinadas condiciones. Por el suelo, por las carnes y las aguas encharcadas que lo contienen se contaminan los alimentos y las bebidas. Puede existir otro medio de contaminación, por la picadura de un mosquito especial, del mismo modo que se contagia también, el paludismo y la fiebre amarilla, y las enfermedades carbuncales por la mosca, la peste por la pulga de la rata y la tuberculosis por la chinche. La picadura de cada uno de estos insectos puede inocular la enfermedad correspondiente.

Al presentarse una epidemia de fiebres infecciosas en una población, es ciertamente muy aventurado el prejuzgar su causa.

Solo el concienzudo estudio de la topografía de la enfermedad por calles y por casas y el examen bacteriológico puede darnosla á conocer con certeza absoluta. Sin embargo, la idea emitida por médicos de la capital, checándola al agua de los depósitos que surte á esta, es de todo punto inadmisibles y desprovista de fundamento, al existir indenes barrios extremos, que consumen la misma agua.

Quando se sufre una epidemia, aparte aparte las medidas de desinfección y saneamiento que deben tomarse, pero con rapidez y vigor, porque con ellas va siempre la salud, lo primero que debe hacerse es indagar con grandísimo interés la existencia del foco ó focos para atacar radicalmente el mal, en su origen. Causa pesadumbre que al comenzar la reciente epidemia, se haya hecho tan poquísimo para lograr este objeto, cuyo exacto conocimiento tantas provechosas y laudables enseñanzas hubiera dado para el presente y para el porvenir.

Para conseguirlo debía haber comenzado la Junta provincial de Beneficencia y Sanidad por encarecer á todos los médicos de la capital, á todos en absoluto, la presentación de partes diarios donde se hicieran constar: nombre y apellidos del enfermo, edad, estado, fecha de la invasión y calle y número de la casa del invadido. Con estos datos y ante el plano de Almería, hubiera sido posible fijar el punto ó puntos de partida de la epidemia y por lo tanto señalar la existencia de los focos que la producían. Además, debió remitirse á Madrid, para su examen, deyecciones de enfermos que contasen mas de nueve días de enfermedad, esputos y líquido cefaloraquídeo para establecer también el citodiagnóstico. Del agua debió mandarse, no solo muestras de las de los depósitos, como se hizo, si que también de distintos grifos, de barrios indenes y de los más castigados, y con arreglo al plano de distribución de las aguas, por que no es la primera ocasión que abocando á un repartidor, se ha encontrado la causa de infecciones, debiendo advertir que no siempre debe achacarse esta causa al bacilo productor de la fiebre tifoidea, al bacilo de Eberth, pues está comprobado por la ciencia que muchas de aquellas fiebres son ocasionadas por varias y distintas bacterias, perfectamente diferenciadas de aquel bacilo, como se ha probado recientemente en algunas epidemias sufridas en varios pueblos de Alemania, y en una de Madrid de no muy lejana fecha.

La adopción de todas estas importan-

tes medidas, con otras muchas de vital trascendencia, debieron tomarse con energía prontitud al presentarse la epidemia y de seguro se habrían evitado muchas víctimas. Pero la Junta provincial de Beneficencia y Sanidad, ante y durante toda la epidemia, para escarnio del pueblo por cuya salud está obligada á velar, se reunió solo una vez y en esa sola, á juzgar por los acuerdos tomados, parecía que entre sus vocales no existían médicos que se interesasen ni por la ciencia, ni por la higiene. Al no ocuparse la Junta Provincial de Beneficencia y Sanidad en la formación de los importantísimos trabajos de estadística médica antes citados, creía yo que la Junta Directiva del ya legalmente disuelto Colegio de Médicos de esta capital, los llevaría á efecto, por propio interés y en beneficio de la salud pública, dando con ello prueba elocuente de que si persiste en seguir particularmente constituida, es para hacer algo útil; pero nada ha hecho.

Antes he afirmado que sin poseer buenas estadísticas y conocer el resultado de las investigaciones bacteriológicas, es muy difícil, casi imposible el prejuzgar con acierto la causa ó causas de una epidemia, pero en vista de algunas particularidades que la reciente ha presentado, se puede muy bien aventurar la opinión de que los pozos negros fueron la causa única de tantísimos enfermos y de tantas víctimas.

El sistema de pozos negros es en general detestable, y el modo de construirlos que aquí se tiene, es más detestable todavía. Las aguas de lluvia que reciben los patios y las de la cocina, toda por lo general, van á parar al pozo negro. Si algunas casas poseen retretes de sistema moderno, en cambio en ninguna de ellas se ve que el tubo de comunicación con el sumidero de la cocina, ni con el del patio, tengan doble curvadura en forma de sifón, resultando de esta construcción defectuosa que los gases del pozo negro, en los descensos de presión barométrica, como no encuentran tubo de escape hacia arriba, muy por encima del último plano del edificio se ven forzados á escapar y eacapan por los retretes en algunas casas y por los sumideros del patio y la cocina en todas.

Ahora bien, es condición precisa de todo pozo negro para que resulte algo menos nocivo á la salud, que filtre bien y pronto el líquido que recibe, á fin de que su contenido permanezca siempre consistente, semipastoso. Esta esencialísima condición se cumple perfectamente en tanto la cantidad de agua que le llega es insignificante. Se recordará que en la madrugada del 5 de Nbre. cayó durante unas horas sobre la ciudad una lluvia descomunal, tremenda. Indudablemente debido á ésta, muchísimos pozos negros se llenarían de agua, en cantidad tanta que necesitaron varios días para concluir de filtrarla. Ese agua estancada y en espacio tan infecto pronto entraría en descomposición multiplicándose en ella los gérmenes por millones y adquiriendo á la par gran virulencia. Además, por múltiples y variadas fermentaciones, se forman grandes cantidades de substancias cáusticas y sumamente tóxicas, favoreciendo todo la excesiva quietud del aire y temperatura primaveral que se sintió en los días subsiguientes á la tormenta. Plétora de gases en los pozos negros, porque el exceso de líquido infecto activaría mas su formación y descenso del barómetro, y ya tenemos aquellos escapando por retretes y sumideros, llenando la casa con su presencia doblemente deletérea, porque aparte la cualidad de irrespirables pueden arrastrar consigo gérmenes y leucocinas, en determinadas circunstancias, que la ciencia experimental ha comprobado.

Con éstos antecedentes y sabiendo que la epidemia surgió y se localizó únicamente en el centro de la población, donde no existe edificio sin pozo negro, que la epidemia explotó unos dos ó tres días próximamente después de la lluvia torrencial, cuando precisamente ya estaría en plena descomposición el líquido de las cloacas; que las invasiones fueron numerosísimas, pero durante muy pocos días, y á la vez simultáneas en toda la parte céntrica de la capital, siendo más adelante,

muy contadas y cada vez más raras, hasta que casi desaparecieron por completo al sentirse el acentuado descenso de la columna termométrica. Ante todos estos datos tan estrechamente relacionados, se impone deducir lógicamente que solo á los pozos negros, que siempre han sido y continuarán siendo semilugares de enfermedades, se debe la epidemia, que próximamente durante un mes, ha sufrido la capital.

Si la epidemia hubiera sido producida únicamente por condiciones climatéricas ó por el consumo de agua infestada de los depósitos, las infecciones se hubieran repartido por igual en toda la capital; no ha sido así, luego es necesario desechar en absoluto aquellas causas. Mientras barrios extremos se encontraban indenes, el centro de la ciudad pronto contaba los enfermos por centenares, por lo tanto, los focos debieron ser muchísimos y encontrarse en el suelo, y como la enfermedad se sufrió intensa y generalizada solo á la zona de los pozos negros, á la existencia de éstos, debe achacarse aquella.

FRANCISCO RIVAS CRAVIOTO.

### Politiquilla

Los mauristas del distrito de Velez Rubio están locos de contentos desde que subió al poder su jefe.

Confían en que siendo ministro de la Gobernación un hermano político de su candidato en las pasadas elecciones, señor Astudillo, por fuerza ha de ponerle en posesión del mando, acabando con el eterno dominio del Sr. Baron de Sacro Lirio.

Aconsejamos á los mauristas del citado distrito que no se precipiten en su entusiasmo.

Porque todo es preferible á un desencanto.

En la misma situación que los mauristas de Velez Rubio se encuentran los del distrito de Berja.

Abriegan firme la creencia de que todo lo hecho por García Alix lo deshará muy pronto Sanchez Guerra.

Nosotros nada vaticinamos en asuntos de politiquilla.

Pero mediten que esa deidad, ó lo que sea, rara vez camina del brazo de la lógica.

Por el Juez de Instrucción de Gergal se ha procesado á los doce individuos que forman la Junta del Censo del pueblo de Piñana.

Preferimos comunicar esta noticia en la sección de politiquilla á darla en otro sitio.

Aunque no se nos alcance bien la relación que exista entre la politiquilla y las resoluciones de la justicia.

### SUBASTA

### Los consumos

El Boletín Oficial de ayer publica un edicto de la academia sacando á pública subasta por segunda vez por haber acordado el Ayuntamiento declarar desierta la primera, la recaudación del impuesto sobre las especies de consumos de esta capital, por los tres años comprendidos desde 1.º de Enero de 1.904 á 31 de Diciembre de 1906, por la cantidad de 776.337 pesetas por cada un año, incluidas en esta suma el cupo del Tesoro, las cuotas sobre alcohol y sal y el recargo municipal correspondiente.

El acto de la subasta se verificará el día 21 del actual á las 11 de la mañana, en el salon de sesiones de estas Casas Consistoriales.

También publica el periódico oficial el pliego de condiciones del contrato. ¡Quiera Dios que ésta vez los intereses de Almería queden á salvo de toda mala pasión y de toda codicia insana!

### INSTRUCCIÓN PÚBLICA

### Propuestas

Ha sido propuesta por el Rectorado para la escuela pública de niñas de Can-

jayar, la profesora de Oriá D.ª Mercedes Romero Carballo.

La misma autoridad ha propuesto para la de Chinchilla al maestro de Nacimiento D. Ciriaco Bachiller.

Nuestro paisano el maestro de Loja D. José García López, ha sido propuesto para una auxiliaría de esta Graduada de Maestros.

D. José Ramón de Casas, maestro de Dalías, para la escuela de Bailén.

D. Ildefonso Guzmán Gutierrez, maestro de Oriá, para la de Mojácar.

Á D. Juan Jaramillo, D. Juan Sanchez Ramos y D. José Barranco Carretero, se les conceden las escuelas que tenían pedidas.

### COMUNICADO

Sr. Director de EL REGIONAL.

Mi apreciable amigo: acabo de enterarme de una noticia verdaderamente estupenda.

Parece que he sido declarado incapacitado para el ejercicio del cargo de concejal del Ayuntamiento de Bentarique.

La Comisión provincial lo ha declarado así en sesión de dos del corriente.

Lo lamento por dos cosas: 1.ª, porque el denunciante y los testigos que hayan aseverado el falso motivo que se alegó han de verse obligados á comparecer ante los tribunales de justicia porque no he de consentir que esa hazaña quede impune.

En segundo lugar lo lamento por la Comisión provincial que salvo todos los respetos parece que ha atendido más que á la justicia á los intereses políticos.

Y no yá más.

Debo callar, y esperar á que hablen el Excmo. Sr. Ministro de la Gobernación con sus resoluciones que interesó y los tribunales de justicia á los que acuerdo contra los autores de esa superchería.

Es muy suyo afectísimo amigo y s. s. q. b. s. m.,

Luis García.

Almería 12 Diciembre do 1903.

### Viajeros

En el tren mixto de esta tarde regresará á Zaragoza la encantadora señorita Carlota Gargallo, quien se deja en Almería legítimas simpatías y muchas amistades, bien conquistadas por su condiciones todas.

—Ha marchado para Cuevas el habilitado del Magisterio de aquel partido D. Antonio Caparrós Torres.

—Se encuentra en esta capital el cánonigo de la Catedral de Granada don José Sanchez Quero.

—Hoy ha salido para Madrid el jefe de uno de los bandos conservadores, D. Guillermo Lopez Rull.

—Hoy regresará de Nueva York el comerciante D. Francisco Cordero So roa.

### Sección local.

### Arbitrios

Han sido informados favorablemente los expedientes de arbitrios extraordinarios de los pueblos de Dalías, Benizalón, Vera, Bedar y Lubrin.

### Langosta

La Comisión provincial ha ordenado á los alcaldes de Dalías, Lucán, Sorbes y Nijar que hagan efectivo los contribuyentes el importe del presupuesto formado para la extinción de la langosta en la próxima campaña.

Agua de Lanjarón.—Vease en segunda plana.

### Una boda

En la iglesia de San Pedro se verificó ayer tarde el matrimonio de nuestro querido amigo el comerciante D. Juan Barranco, con la bella señorita María



# ¿MURIÓ LA CALVICIE!! USANDO EL CÉFIRO DE ORIENTE-LILLO

EL QUE ES CALVO  
es  
POR QUE QUIERE

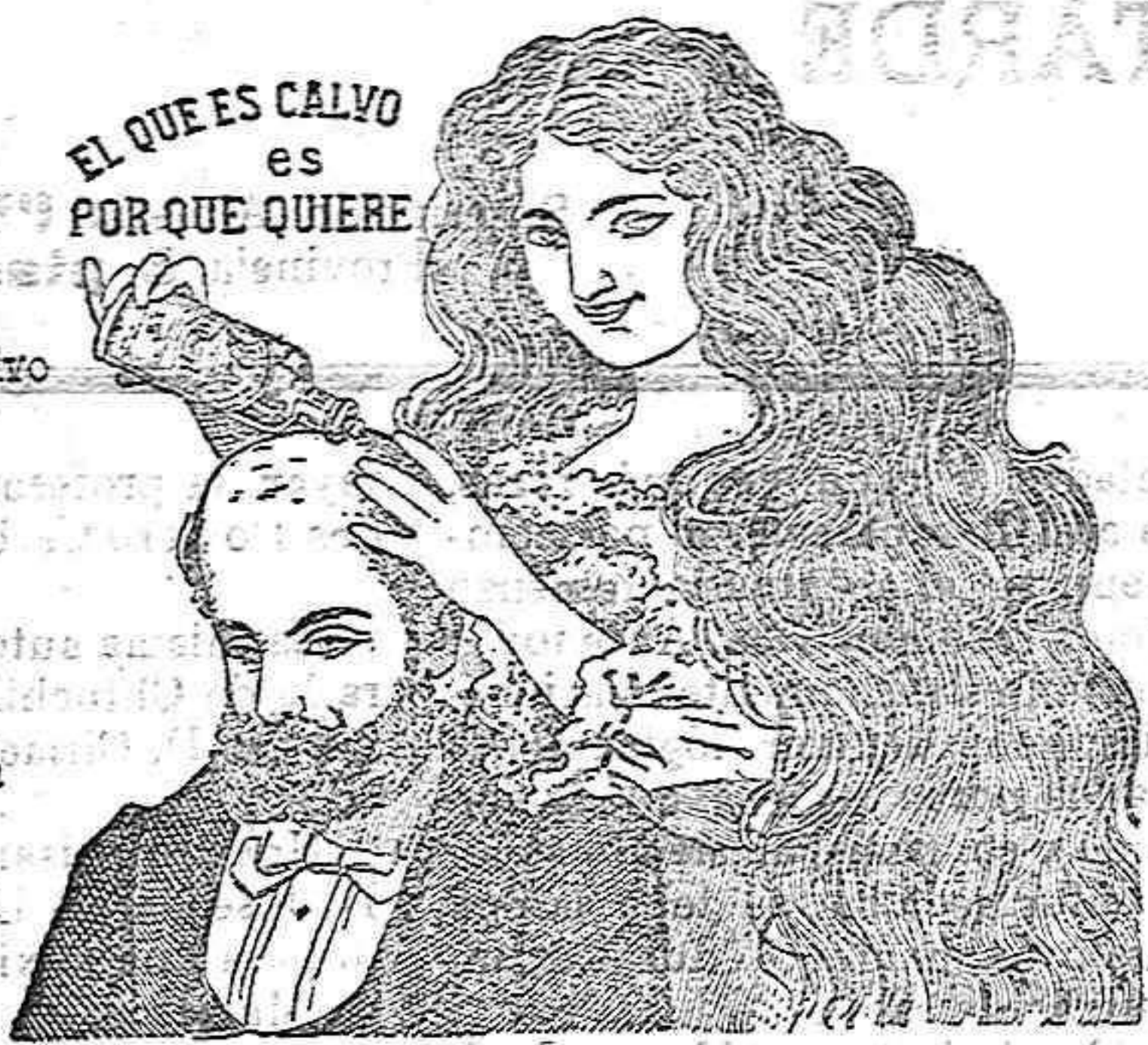

Proveedor efectivo



de la Real Casa

Patente de invención  
por 20 años

Ha quedado comprobado por infinidad de eminencias médicas, que el **Céfiro de Oriente-Lillo** es el único preparado en el mundo que hace renacer y crecer el cabello, barba, bigote y cejas; impide su caída, evita las canas y cura todas las enfermedades del cuero cabelludo, como son: *Tiña pelada, eczema piloso, alopecia sebórea (ca-beza grasienta), caspa, humores, etc., etc.*  
Millones de personas que han usado el **Céfiro de Oriente-Lillo** certifican y justifican sus prodigiosos resultados.  
*El que es calvo ó le cae el cabello es por que quiere, pues mediante contrato*

¡Nada se paga si no sale el cabello!!

Consulta por el autor **D. Heliodoro Lillo, calle de Caballeros, núms. 18, 20 y 22.**—VALENCIA, de 9 á 2, y días festivos de 10 á 1.  
También se dan consultas á provincias por escrito, mandando un sello para la contestación.  
De venta en todas las buenas Perfumerías, Bazares, Droguerías, Farmacias y Peluquerías, á 5 pesetas frasco.

### AVISO IMPORTANTE

5.000 PESETAS Se darán al que pruebe y justifique que existe en el mundo un producto que dé mejores resultados que el

CÉFIRO DE ORIENTE-LILLO

## Campanas

El fundidor diocesano, **Ricardo Diaz Suriel**, ofrece los trabajos de su fábrica de Dalías, tanto en campanas nuevas como en refundición de las viejas y además algunas nuevas que tiene en venta las cuales pueden verse en Almería, Plaza de Nicolás Salmerón núm. 3, (antes de Bilbao), establecimiento de loza y cristal.

Se trabaja á domicilio, precios convenientes é iguales para toda la Diócesis.

### Tintorería moderna

DE

**José Rodríguez,**

Romero, 2, Almería.

Esta tintorería la mejor de su clase en esta capital, hace desde hoy una gran rebaja en los precios de su acreditado trabajo, y á fin de que el público se comenza de que es una verdad se dá la siguiente nota en tinte negro.

Un matón merino doble 1'25 ptas. d. sencillo 0 75, id. de lana 1 25 una falda lana 1'50. Una capa de caballo 3 00 y por este orden cuantos trabajos deseen.

Se hacen cuantos colores se quieren á precios económicos.

Esta casa linda con la antigua panadería de D. Rogelio Castillo, frente á la calle del Rostrico.

Esta casa no trabaja á domicilio ni tiene dependientes ambulantes.

### Compañía de los Caminos de Hierro DEL Sur de España.

Horario de la salida de los trenes correos y mixtos.

Línea de Linares á Almería.

TRENES ASCENDENTES

Correo número 2.

Salida de Almería á las 10'30 mañana.

Llegada á Guadix á las 2'16 tarde  
Llegada á Mérida y de (empalme) á las 3'17 tarde.  
Llegada á Baeza (empalme) á las 7'20 noche.

Mixto núm. 4

Llegada á Moreda (fonda y empalme) á las 12'36 noche.  
Llegada á Baeza (empalme) á las 7'25 mañana.

Mercancía número 14.

Salida de Baeza (empalme) á las 9 mañana.

Llegada á Moreda (fonda y empalme) á las 1'15 tarde.

Llegada á Guadix á las 2'26 tarde  
Llegada á Almería á las 5'40 tarde

Mixto número 3

Salida de Baeza (empalme) á las 9'07 noche.

Llegada á Moreda (empalme y fonda) á las 3'58 noche.

Llegada á Guadix á las 5'35 mañana.

Llegada á Almería á las 10'59.

Mercancía número 13.

Conduce viajeros de tercera clase desde Doña María á Almería.

Salida de aquella estación á las 17'34 y llega á la de esta capital á las 20'42.

## LA UNIÓN Y EL FÉNIX ESPAÑOL

COMPANIA DE SEGUROS REUNIDOS



Agencias en todas las provincias de España, Francia y Portugal.

39 años de existencia.

seguros sobre la Vida  
Seguros contra Incendios

Subdirectores en Almería:

**DON SALVADOR ROMERO Y HERMANO,**  
Pasaje del Príncipe, núm. 10.

### Servicios de la Compañía Transatlántica

Líneas de Cuba y Méjico

El día 19 de Noviembre saldrá de Santander, el 20 de Oorña, el vapor «ALFONSO XII» el 28 de Barcelona y el 30 de Cádiz el vapor «MONSERRAT» directamente para Habana y Veracruz, admite pasaje y carga para Costafirme y Pacífico con trasbordo en Habana al vapor de la línea de Venezuela Colombia. Combinaciones para el litoral de Cuba é Isla de Santo Domingo.

Línea de New-York, Cuba y Méjico

El 26 saldrá de Barcelona y el 30 de Cádiz el vapor «MONTEVIDEO» directamente para New-York, Habana y Veracruz. Combinación para distintos puntos de los Estados Unidos litorales de Cuba é Isla de Santo Domingo.

Línea de Venezuela-Colombia

El día 11 de Noviembre saldrá de Barcelona, 15 de Cádiz el vapor BUENOS AIRES directamente para Las Palmas, Sta. Cruz de Tenerife, Sta. Cruz de las Palmas, Puerto Rico, Habana, Puerto Limón, Ocolón, Sabanailla, Curacao, Puerto Cabello y Guayra, admitiendo pasaje y carga para Veracruz con trasbordo en Habana, combina por el ferrocarril de Panamá con sus compañías de navegación de P. Rico y para cuyos puertos admite pasaje y carga con billetes de conocimientos directos combinación para el litoral de Cuba y Puerto Rico. Se admite pasaje para Puerto Plata con trasbordo en Puerto Rico, y para Santo Domingo y San Pedro de Macoris con trasbordo en Habana. También carga para Maracaibo, Carupano y Trinidad, con trasbordo en Curacao. Se toma carga para Maracaibo, Caro, Carippano, Trinidad, Guanta y Cumaná, con trasbordo dicho litoral.

Línea de España

El día 7 saldrá de Barcelona el vapor ISLA DE LTZON directamente para Port-Said, Enez, Ocolombo, Singapore y Manila, sirve de por trasbordo los puertos de la costa oriental de África, de la India, Java Sumatra, China, Japón y Australia.

Línea de Buenos Aires

El día 2 de Noviembre saldrá de Barcelona y el 7 de Cádiz el vapor REINA M. ORISTINA directamente para Santa Cruz de Tenerife, Montevideo y Buenos Aires.

Línea de Canarias

El día 17 de Noviembre saldrá de Barcelona y el 22 de Cádiz el vapor «M. L. VILLA-VERDE» directamente para Casablanca, Mazagán, Las Palmas, Santa Cruz de la Palma y Santa Cruz de Tenerife, regresando á Barcelona por Gálicia, Alicante y Valencia.

Línea de Fernando Poo

El día 25 de idem saldrá de Barcelona el 30 de Cádiz el vapor SAN FRANCISCO para Fernando Poo, con escala en Casablanca, Mazagán y otros puertos de la Costa occidental de África y Golfo de Guinea.

Línea de Tánger

Salidas de Cádiz: Lunes, Miércoles y Viernes.  
Salidas de Tánger: Martes, Jueves y Sábado.  
CONSIGNATARIO: **ADALBERTO RUIZ**, Príncipe 65, (frente al teatro Cervantes.)

## Nuevo Motor Benz á gas pobre

desde 4 á 150 caballos.—Aplicable á todas las industrias.

Consumo por caballo-hora: 1 á 3 cénts.

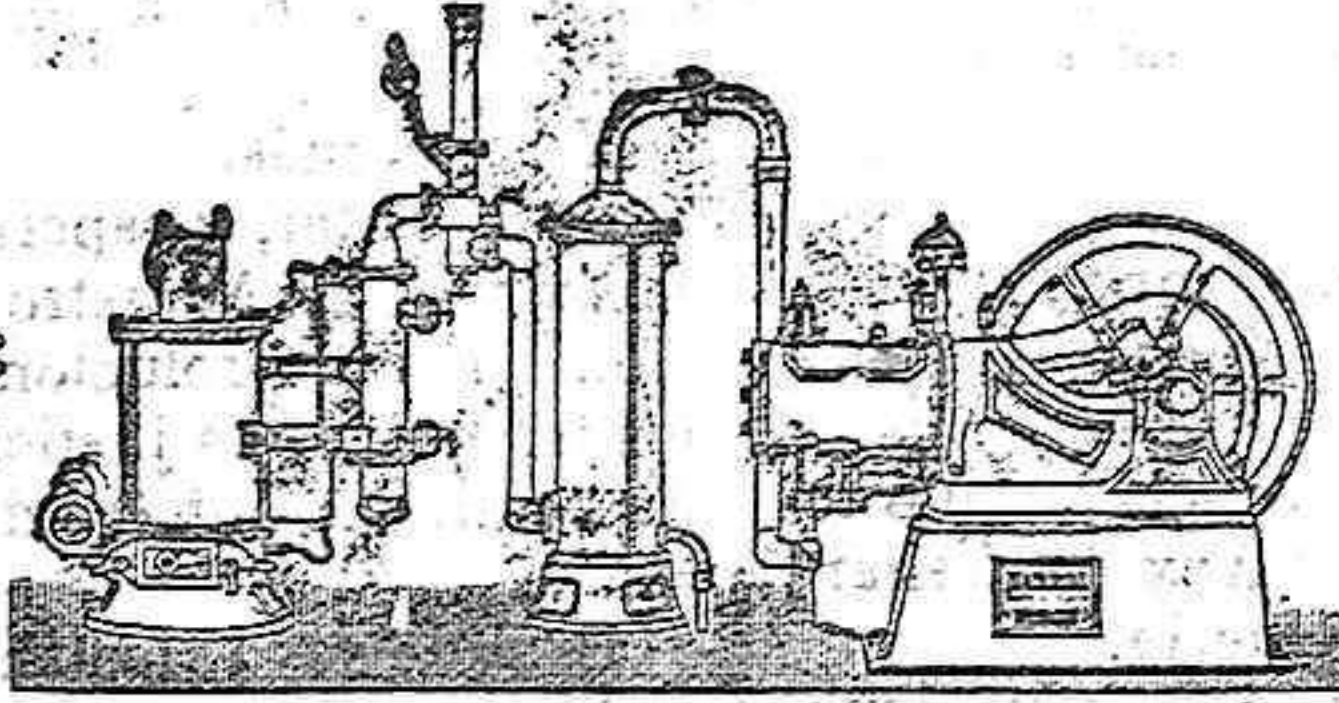

La fuerza motriz más económica  
Referencias de primer orden

Sin caldera ni gasómetro

Motores BENZ á gas común, á gasolina y á alcohol.  
Motores eléctricos y dinamos.

**RICHARD GANS,** Princesa 83 Madrid.

Para informes en Almería, Gerónimo Lino Rodríguez.

## PIANOS

Estela & Bernareggi

Esta notabilísima casa considerada por los enpujados como el Erard de España, ofrece unas ventajas, con las cuales no es posible competir.

Pianos cuerdas cruzadas primorosamente gravados en oro y mate, sistema Norte Americano. ¡Tres pedales nikelados! ¡Gran novedad! Voces deliciosas.

1125 pesetas

Infinidad de modelos, siempre mejores y más baratos que todos sus similares

Pianos de Erard, Pleyel, Chascaigne, Faerens, etc. Pianos usados desde 400 pesetas á 4 duros mensuales sin anticipo y sin tener que aceptar letras.

Organos de todas clases, afinaciones, composuras, música y accesorios.

Nadie que estime sus intereses debe tomar de estos artículos sin ver antes nuestras ventajas y condiciones.

Catálogos gratuitos, A. Montenegro, Santo Domingo, 11.

## SOLUCIÓN BENEDICTO

de gliceros-fato de cal con **CREGOSOTAL**

Preparación la más racional para curar la tuberculosis, bronquitis, catarros crónicos, infecciones gripales, enfermedades consuntivas, inapetencia, debilidad general, postración nerviosa, neurastenia, impotencia, enfermedades mentales, caries, raquitismo, escrofulismo, etc. Frasco 2'50 pesetas. Depósito: Farmacia del doctor Benedicto, Saa Bernardo, 41, Madrid y principales farmacias.

DEPÓSITOS: En Almería, farmacia de D. Juan Vives Pérez.— En Berja, A. Espina.— En Cuevas de Vera, F. Guevara y Sola.— En Huercal-Overa, G. Jimenez Serón, Luis Sanchez y en Elbaio, der, Gijón y Vigo, la S.E. droguería

## L' UNIÓN Compañía francesa de SEGUROS CONTRA INCENDIOS



FUNDADA EN 1828

Establecida en su Palacio: 9 Place Vendôme.  
Reconocida legalmente en España.

Total de garantías: ciento diez y nueve millones de ptas  
Siniestros pagados desde el origen de la Compañía: doscientos sesenta y seis millones de pesetas.

74 AÑOS DE EXISTENCIA

Subdirector, **D. Juan Gimenez Camacho**, Reina, 11, Almería

## Banco Hipotecario de España.

PRÉSTAMOS AL 4 Y 1/2 POR 100 ANUAL

AGENTES:—Salvador Romero y Herano.  
Pasaje del Príncipe, núm. 10.



**Administración principal**  
de Correos de Almería,  
Horas de entrada y salida de los  
correos, como así mismo horas de  
despacho para el público.

**ENTRADA**  
Correo de penitencia. . . . . 8  
id. de Levante. . . . . 8  
id. de Nijar. . . . . 9  
id. general. . . . . 15'40

**SALIDA**  
Correo general. . . . . 10  
id. de Nijar. . . . . 10  
id. de Levante. . . . . 17'15  
id. de Penitencia. . . . . 18'30

**HORAS DE CERTIFICADOS Y  
VALORES DECLARADOS**  
De 8'30 á 9'30. De 16 á 17 y de  
18'30 á 19'30

**APARTADOS:**  
De 8 á 9 y de 15 á 17

**LISTA**  
De 8'30 á 9'30 y de 16 á 17.

De 16 á 17

**HORAS PARA EL SR. ADMOR.**  
De 8 á 10.

**AFECCIONES NERVIOSAS**

**Kola Granulada  
ESPINAR**

El principio activo de la Nuez  
de Kola que contiene gran cantidad  
de Cafeína y Teobromina, ha  
sido experimentado por los princi-  
pales médicos como un gran tónico  
del corazón y del sistema nervio-  
so, con éxitos verdaderamente asom-  
brados.

Estas virtudes medicinales pro-  
ducen la curación radical y segura  
de la Neurastenia, Disona ó  
Asma, Palpitaciones del cora-  
zón, Debilidad Nerviosa,  
Falta de fuerzas, etc., etc.

Es indispensable uso á los ci-  
clistas.

**Sobrestantes de Obras  
públicas**

Preparaciones para las próximas  
oposiciones

No hace falta tener el grado de ba-  
chiller, y puede hacerse en un año.

**PROFESORES**  
Aritmética y Geometría, D. Ma-  
nuel Pérez García, Licenciado en  
Ciencias.  
Camino y construcción, D. Euge-  
nio Castellanos Trompeta, Sobres-  
tante de Obras públicas.  
LA EDAD HASTA LOS 35 AÑOS.  
Han empezado las clases. Se admiten internos  
Santa Rita, 9.

**LA URBANA**  
Compañía de seguros contra incendios á primas fijas,  
65 años de existencia  
CAPITAL SOCIAL 5 MILLONES DE FRANCOS  
FONDOS DE GARANTÍA 85 MILLONES DE FRANCOS.

En seguros sobre la VIDA tiene 38 años de existencia.  
Capital social 12 millones de francos.  
Fondos de garantía 145 millones de francos.  
Director en Almería y su provincia D. Francisco Soria y León, calle  
de Mendez, Nuñez 2.

**Alambre**  
Felten & Guillaume  
Ofrecen sus alambres á  
precios excepcionales.  
Para informe: A. M. Cazorla,  
Pizarro, 12, Almería.

**Desincrustante  
Privilegiado**

Indispensable á todos los sis-  
temas de calderas de vapor y  
hervidores.

Representante para Almería y su pro-  
vincia, Francisco Cruz Ferrer,  
Suecos, 1.

**Única fábrica de tejidos en Almería**  
Calle de Murcia, número 14.

Surtido en lonas blancas y de color para barcos, molinos, kioscos, tien-  
das de campaña, butacas, sacos, costales, zapatillas, cortinas y otras.  
Lienzos de colchones caeros varios colores y anchos.  
Mantelería, toallas, servilletas, trapos de cocina y delantares.  
Gergas para jaimes y cojinetes.  
Lienzos para catres para una ó dos personas.  
Lianzo crudo Torres para sábanas y otros usos, el de 5/4 á 65 céntimos  
vara y 50 céntimos de una vara.  
Lanas y borras para llenar colchones.

**Miguel Suero Torres.**

**A los barrileros**  
Madera gallega pinoble legítima.

Sres. Salort y Compañía Tuy, provincia de Pontevedra

Depósito en Almería D. Luis Cantón García, paseo  
del Príncipe, 47.  
Barriles 28 duelas bordo Almería á. . . . . 0'62 1/2 pesetas.  
Muelle. . . . . 0'65 >  
Almacén. . . . . 0'68 >  
Por partidas de 30 mil barriles en adelante el 2 por 100 de  
descuento, precio bordo Almería.

COMPANÍA DE LOS CAMINOS DE HIERRO DEL SUR DE ESPAÑA

**Madrid á Granada** (Vía Moreda).  
EXPRESO TODOS LOS MARTES EN 14 HORAS  
Salida Madrid, 8,30 noche.  
Llegada Albolote, 10,5 mañana.  
Llegada Granada, 10,30 mañana.

**Granada á Madrid** (Vía Moreda).  
EXPRESO TODOS LOS MIERCOLES EN 15 HORAS  
Salida Granada, 7,27 tarde.  
Llegada Albolote, 7,47 tarde.  
Llegada Madrid, 10,25 mañana.

PRIMERA CLASE: 60,00 PTAS.  
En Albolote hay coches á la llegada de los trenes para ir  
á Granada (trén de viajeros).  
En Granada, en la Agencia de la Compañía del Sur de  
España, hay coches para ir á Albolote á la salida de los  
trenes.

**Invierno 1903-1904**

**La Madrileña**  
Real de las Tiendas 4, frente á la tienda Las Filipinas.

**PRECIO FIJO INALTERABLE**

Primera casa en artículos para invierno.

Nadie compre sin antes visitar los grandes surtidos que  
acabamos de recibir y que nos proponemos vender á precios  
sin competencia posible.

- DETALLE**
- Camisetas franela sin cuello y con cuello, á pesetas 4 y 4'50.
  - Camisetas fuertes con pelo para hombre, á pesetas 1'50 y 2'50.
  - Pantalones abrigo con pelo, á pesetas 1'80 y 2'80.
  - Camisetas punto inglés color crudo, pesetas 3.
  - Camisetas con pelo para niños, á pesetas 1'40.
  - Trages punto inglés color crudo, á pesetas 6.
  - Pan alones punto inglés crudos, á pesetas 2'75.
  - Pan talones blancos fuertes abrigo, á pesetas 1'50 y 1'80.
  - Pan talones granito para señoras, á pesetas 2.
  - Camisetas punto inglés para señoras, á pesetas 2'75.
  - Trages punto con pelo mucho abrigo, á pesetas 3'50.
  - Camisetas de rica lana blanca, á pesetas 7.
  - Trages de rica lana para hombre, á pesetas 14'50.
  - Trages llamados (peleles) granito para niños de uno á ocho años, á pe-  
setas 0'75, 0'90, 1'05, 1'20, 1'35 y 1'50.
  - Camisetas blancas fuertes para hombres, á pesetas 0'90, 1'20 y 1'50 una.
  - Camisetas punto granito para señoras, á pesetas 1'25 y 1'80.
  - Medias escocesas calidad fina para niños, tamaños del 1 al 6, á pesetas  
1, 1'20, 1'50, 2'65, 1'85 y 2.
  - Calzoncillos de superior lana para hombre, á pesetas 1'50 y 2.
  - Pañuelos blancos de mano, jaratón, á pesetas 6 docena.
  - Calzoncillos de superior muselina para hombre, á pesetas 3 y 3'50.
  - Camisetas blancas grano oro superiores, á pesetas 3, 3'75 y 6.
  - Corbatas, grandes surtidos novedad, desde 1 peseta.
  - Medias negras sin costura para niños, tamaños del 1 al 6, á pesetas 0'40,  
0'45, 0'50, 0'60, 0'65 y 0'75.
  - Cuellos y puños de hilo fino, varias formas, á pesetas 0'50 y 0'75.
  - Calzoncillos en colores negros y crudos, á pesetas 0'50.
  - Medias negras fuertes y en colores para señoras, á pesetas 0'50, 0'75,  
1, y 1'50.
  - Vestidos franela para niños, á pesetas 2 y 2'75.
- SALDO.**—Estambres superiores, colores surtidos, á pesetas 2'50 libra.  
Grandes surtidos en ropa blanca para señoras.  
Especialidad en encargos á medida.

**La Madrileña**  
4, REAL DE LAS TIENDAS, 4.  
PRECIO FIJO INALTERABLE.

**Boletín religioso**

Día 12 Sábado.—San Dámaso.  
Liturgia.—La Misa y cántico divi-  
no son del Santo del día, con rito de  
primera clase y color blanco.

**Sombrerería modelo**  
Consuelo Rodriguez,  
Marquesa, 1 y Sto. Cristo, 2.

La dueña de éste establecimiento  
ofrece á su numerosa y distinguida  
clientela, un magnífico surtido en  
sombreros modelos de señora, niños  
y gorras de cristianzar, recibidos ha-  
ce pocos días de los mejores talleres  
de París.  
Se confeccionan y se hacen refor-  
mas exactamente iguales á los mo-  
delos.  
Puntualidad, economía y elegancia  
en los encargos.

**La Argentina**  
A precios sin competencia se ven-  
den en este nuevo establecimiento  
toda clase de licores embotellados  
así como también vinos, aguar-  
dientes anisados, coñac, rom  
y jarabe para refrescos.  
Único representante en esta plaza  
de la Gran fábrica de licores  
de Charloton de Francia.  
Juan Antonio Granero,  
Dagoberto, Refina 32.

**Vides americanas**  
Pronto se recibirán varias  
especies, y entre ellas nuestra  
acreditada RUPESTRIS HOT  
(fenómeno) de la que llevamos  
servidas 800.000 plantas.  
Háganse con tiempo los pe-  
didos á los Sres. JUAN MO-  
RENO é hijos, Real 75, Alme-  
ría.

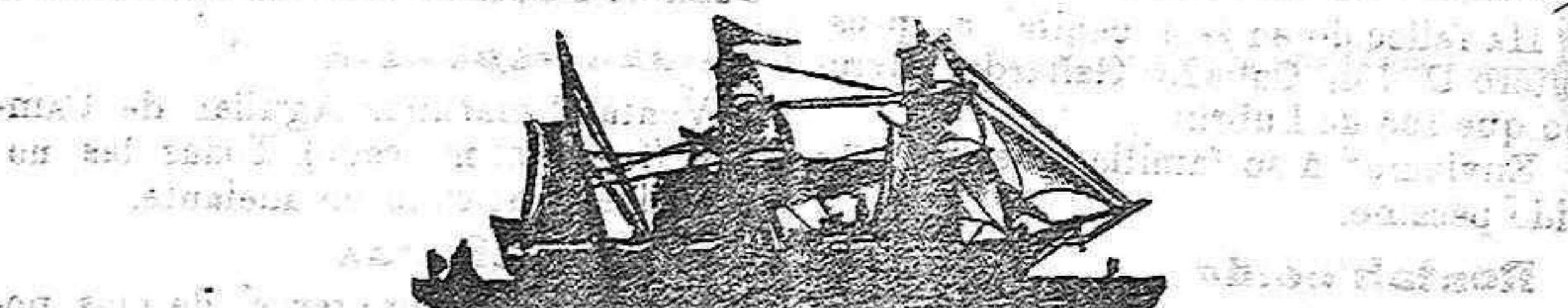

**Vapores de Tintoré de Barcelona**  
Servicio semanal  
De muelle á muelle.

“Precios reducidos de domicilio á domicilio.”  
**Salidas de Almería.**—Para Alicante, Valencia y Barcelona todos los  
Lunes.—Para Málaga y Motril todos los Miércoles.  
**Salida de Barcelona.**—Para Almería todos los Sábados.  
Se admiten cargas y pasajes para dichos puertos; y para Marsella, Génova,  
Lyon, Messina, Trieste, Fiume, Amberes, Londres, Liverpool, Glas-  
gow, Amsterdam, Rotterdam, Habana, New-York, Rio Janeiro, Montevideo-  
Buenos Aires, Manila, Merruecos, etc.

**AGENTES**  
En Barcelona, viuda Orfila, Cert, Craus y Domensch.—En Almería, Ad-  
berto Ruiz

**SEGUROS MARITIMOS**  
THE UNDERWRITING COMPANÍA «AURORA»  
«Lloyd inglés.»—Londras. Bilbao.

**COOPERATIVA MILITAR**  
Plaza de Careaga, núm. 3.

**Anís de Abla**  
El renombrado Anís de Abla, de  
Martinez Mequeda, se sigue expendien-  
do en todos los buenos establecimientos  
de los capitales de España, al precio de  
28 pesetas arroba en fábrica.  
También se ha puesto á la venta una  
clase especial de aguardiente de anís  
añejo de ocho años, al precio de 40 pe-  
setas arroba y 30 caja de doce botellas,  
sobre wagón del ferrocarril, en Abla.

- Hay sobreesada de Mallorca,  
Kilo á. . . . . 3'75  
Id. galletas de Maria, kilo á 2 50  
Id. bizcochos San Juan, pa-  
risien y oifuentes. . . . . 3'25  
Id. saichichón de Vich semion-  
lar. . . . . 7'00  
Id. botellas de licos de todas  
clases, á. . . . . 2'00  
Id. latas de atún en escabeche  
de 5 kilos. . . . . 8'00  
Id. latas de sardinas de 5 ki-  
los, á. . . . . 4'25  
Id. botellas de cognac de 2'50 á 4'00



**Grandes depósitos de maderas y serrería mecánica**  
 DE  
**José Fernandez Burgos,**  
 Sucesor de viuda de Julian Gimenez,  
 Calles, Obispo Orberá y Apolo.

**REBAJA NOTABLE de precios para el corriente año.**  
 La única casa de esta provincia que cuenta en la actualidad con el mayor y más completo surtido en maderas pino del país, Norte Europa y América.  
 Pidan catálogo general y nota de precios.  
 Descuentos según la importancia de los pedidos.

**Alambre Belga**  
 Ha llegado la primera partida de la presente temporada.  
 PRECIOS ECONÓMICOS  
**Thomas Morrison y C.ª Limited**  
 Calle de Pescadores, núm. 1,  
 ALMERÍA

Martínez, bendiciendo la unión el párroco D. Antonio Amat.  
 Apadrinaron a los novios el cajero de la fábrica de Santo Tomás, D. Nicolás Casas y la encantadora Pepita, hermana de la desposada.  
 Deseamos muchas venturas al nuevo matrimonio.  
**Herido**  
 El niño de 14 años Cayetano Ramírez Ruiz, corriendo por la calle de las Tiendas, tuvo hoy la desgracia de resvalar, produciéndose un fuerte esquinche en la región carpiana de la mano derecha, que le fué curada en la Cruz Roja.

**R. I. P.**  
 Ha fallecido en esta capital el presbítero D. José Collado Gallardo, párroco que fué de Lubrin.  
 Enviamos a su familia nuestro sentido pésame.

**Restablecido**  
 Nuestro estimado amigo y compañero en la prensa D. Carlos Perez Burillo, ha entrado en el período de franca convalecencia de la grave enfermedad que ha sufrido, de lo que nos alegramos mucho.

**Obsequio**  
 La acreditada papelería del «Ferrocarri», como en años anteriores, ha obsequiado a sus clientes y amigos con un hermoso almanaque de pared.  
 Este año el Sr. García Sempere ha demostrado su buen gusto regalando un almanaque popular tan útil como práctico.

**Musical**  
 Entre las obras que mañana ejecutará la banda municipal que dirige nuestro amigo D. Eugenio Lloret, serán estrenadas la ópera «La Esposición de Londres» y el bonito paso-doble «César».

**Magistrado**  
 El electo de las Palmas, D. Severino M. Barcia, ha solicitado de la superioridad cubrir una vacante que existe en la de Granada.

**Ratero**  
 En la barrilería que tiene establecida en el puerto D. Juan Terriza se intentó anoche cometer un robo.  
 Notando que la puerta se encontraba abierta, fueron avisados los cabos de serenos José Pérez González y José Ferrer Díaz, los que al practicar un minucioso reconocimiento, vieron saltar por el terrado un hombre, al que se hicieron varios disparos, sin lograr capturarlo.

**Carcelarios**  
 Los presupuestos carcelarios de Gerardo Sorbas, Hnrcal-Overa y Vera han sido informados favorablemente.

**Lo celebramos**  
 Nuestro querido amigo y compañero, D. Francisco de P. Valladar ha sido nombrado para formar parte del tribunal de oposiciones para proveer una plaza de ayudante numerario de la sección artística de la Escuela de Artes e Industrias de Cádiz.

**Ecuestre**  
 Mañana dará una variada función,

tro circo taurino en la que tomarán parte los principales artista.  
**LICOR DE BREA ESPINAR**  
 Este conocido medicamento compete hoy en calidad y precio con los similares extranjeros llamados a quitrano. Su uso en las afecciones del pecho, pulmones y la Vejiga, y sus excelentes resultados le han hecho que el público pida constantemente el Licor Brea Espinar, con preferencia a todos.—Farmacias y Droguerías. 12

**Eazar-aubasta**  
 Venta al martillo. Aguilar de Campoo, (frente al mercado). Todas las noches desde las siete en adelante.  
**A las señoras**  
 Los mejores sombreros, de más novedad y más económicos, los tiene el nuevo establecimiento L'Express, que cuenta con personal escogido para los arreglos y copias de modelos.  
 Gran surtido en abanicos, guantes, perfumería, objetos para regalos, cinturones de señora. Sebastian Perez, 4.  
**Remedio contra el tifus**  
 y para los convalecientes: una copia del rico COGNAC BARBIER.  
 Razón: D. Daniel Delgado, Xiquena, 2.

**Juzgado Municipal.**  
**Nacimientos**  
 Ignacia Andújar Berenguel  
 Manuel Prieto Pradal  
**Defunciones**  
 Manuel Márquez López  
 Josefa Rueda Rodríguez  
 Isabel Gonzalez Martínez  
 Encarnación Diaz López  
**Casamientos**  
 Juan Barranco Sánchez con María Martínez.  
 Joaquin Iribarne del Pino con Juana del Pino Galvez.

**Aguas de Lanjarón**  
 El agua de Lanjarón es la mejor para los convalecientes por su poder estimulante y un poderoso preservativo contra las enfermedades infecciosas. Así lo ha reconocido el jurado de la reciente Exposición internacional de París, concediéndoles diploma y medalla de oro: La del manantial de la Salud; para el estómago y riñón. La de la Capuchina, para el hígado; Capilla y San Antonio para la anemia y diabetes.  
 Precio: 50 céntimos botella de un litro devolviendo el casco.  
 Depositario exclusivo para Almería y su provincia:  
**JOSÉ ORIHUELA CALVO,**  
 Papelería e Imprenta  
 Puerta de Purchena.—Almería.

**Grandes Almacenes de maderas**  
**Fábrica de aserrar**  
**Angel Pastor Gimenez**  
 CALLES DE APOLO Y TALIA  
 Grandes existencias en tablones y alfajías de pino rojo y abeto.  
 Extenso surtido en vigas, tablones y alfajías de pino tea.  
 Vignetas de haya, tablas gallegas, vigas de caoba.  
 Rollizos gallegos y mallorquines en todos largos y gruesos.  
 Tiras de madera de haya para molduras.  
 Precios económicos con descuentos proporcionales.

**La Vasco-Navarra**  
 Compañía de Seguros contra los accidentes del trabajo  
 Autorizada por R. O. de 5 de Diciembre de 1900 para realizar contratos de seguros sobre accidentes y garantizadas sus operaciones con el depósito legal de **225.000 ptas.**  
**Capital: 4.000.000 de pesetas**  
 DOMICILIO.—PAMPLONA.  
 Delegado en Almería y su provincia,  
**GERONIMO LINO RODRIGUEZ**  
 Murcia, 13.—Almería.

**Fábrica de serrín de corcho**  
 DE LOS  
**Sres. Acuña y Calzada**  
 Fabricación especial de serrines para envases.  
 Situada en la carretera de Poniente, a la salida del puerto.  
 Despacho central: paseo del Príncipe Alfonso, núm. 27.—Almería.

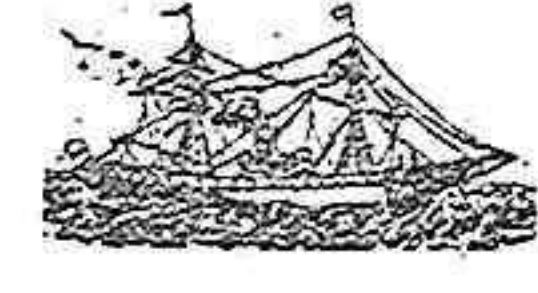
**Vapor Numancia**  
  
 El itinerario de este acreditado buque será el siguiente, a partir del 16 de Febrero.  
 Salida de Almería para Garrucha, todos los lunes.  
 Id. de Garrucha para Aguilas, los martes.  
 Id. de Aguilas para Orán, todos los miércoles.  
 Id. de Orán para Almería, todos los miércoles.  
 Para más detalles diríjase a sus consignatarios.  
 En Orán, D. Teribie Calzada.  
 En Garrucha, D. Marcos Lopez.  
 En Aguilas, D. Nicolás de los Rios y Sobrino.  
 En Almería, su armador, D. Joaquín Acuña Gomez.

**Los Andes**  
 (SUCURSAL)  
**REAL, 1.—ALMERÍA.**  
 Nuevo establecimiento de loza, cristal, porcelana, cuadros, espejos, objetos de fantasía para regalos y otros artículos, de RODRIGUEZ MARQUEZ Y C.ª.  
 Casa central en Granada, Mesones, 67.  
 Precios baratísimos.

**Alambre inglés**  
 Ha llegado la segunda remesa del alambre que está reconocido como el mejor fabricado en el mundo, por su calidad y resistencia a los efectos de la atmósfera.  
**John Murison**  
 Fábrica de la Noria  
 Carretera de Granada.—Almería.

**Única sucursal de plata meneses**  
 En el establecimiento de D. Ildefonso Caro Gomez, está hoy la sucursal de PLATA MENESES, donde encontrarán todo lo concerniente a éste artículo, así como en muebles de rejilla, tapicería, ebanistería y las renombradas perianas semi-metálicas.  
 Puerta de Purchena (junto al estanco).  
**Dr. Morcillo**  
 Especialista en enfermedades de niños y matriz. Consulta, Alvarez de Castro núm. 11. pral.

**La Mutual Life**  
 (The Mutual Life Insurance Company of New-York.)  
 Compañía de seguros sobre la vida y rentas vitalicias  
 Es la que ofrece mayores garantías a sus asegurados, puesto que su ACTIVO O FONDO DE GARANTIA en 31 de Diciembre de 1902, se elevaba a la considerable cifra de **1.981.516.483 PESETAS ORO**  
 LA MUTUAL LIFE es la compañía, entre todas las de su clase, que da a sus asegurados mayores valores en PÓLIZA SALDADA, VALOR DE RESCATE y, por último, la que reparte MAYORES DIVIDENDOS entre sus tenedores de pólizas.  
 Para más informes y datos diríjase a su representante en Almería,  
**Felipe Burgos,**  
 Quevedo, 7.

**Barrileros**  
 Madera para barriles de pinoble, calidad superior, en los almacenes de don José Fernandez Burgos.  
 Más barata que en ninguna parte.

**Telegramas.**  
**El Rey en Portugal**  
 Madrid 12-2  
 La prensa europea se ocupa del viaje de Alfonso XIII a Lisboa, combinando en que la visita del monarca español puede influir poderosamente en la política internacional.  
 Anoche se celebró en el palacio de Ajuda un magnífico baile.  
 El rigodón de honor lo bailaron la reina Amalia y D. Alfonso haciéndoles el bis el rey Carlos y la esposa del embajador de España, Sra. de Polo de Bernabé.

**Don Pedro Ramón**  
 ORTOPÉDICO ESPECIALISTA ESPAÑOL  
 Despacho: Carmen, 38, 1.ª; Barcelona  
 Su delegado recibirá de once a una y de seis a ocho los días 14 y 15 del corriente mes.  
**GUADIX (fonda la Sevillana)**  
 y los días 16, 17 y 18 del mismo en  
**ALMERÍA (Hotel de Londres.)**  
**Hernias** (QUEBRADURAS) relajaciones, abultamiento del vientre y descenso de la matriz: curación radical en todas las edades y ambos sexos, con las privilegiadas y meritisimas creaciones del ortopélico especialista PEDRO RAMON, admiradas por el mundo científico y declaradas de incomparable utilidad. Lo han dicho las reales Academias de Medicina y Cirujía y consulten con el médico de confianza que les dirá: «LAS ESPECIALIDADES RAMON (específicos positivos) NO SON PRECISAMENTE OBJETOS, SINO LA GARANTIA MÁXIMA ABSOLUTA EN LOS EFECTOS Y RESULTADOS; LA SALUD ES LA VIDA SIN MOLESTIAS NI SUFRIMIENTOS.» HERNIADOS, PODEIS CON SEGURIDAD OBTENER CURACIÓN RADICAL. PÍDASE EL FOLLETO.

**Otro éxito**  
 Madrid 12-2'30  
 A segunda hora se ha estrenado en el teatro Apolo la obra de los hermanos Quinteros y del maestro Serrano, «La reina mora», alcanzando un éxito completo.

**Nuevo debate**  
 Madrid 12-8  
 El Sr. Nocedal hará, en el Congreso algunas preguntas al Gobierno, que darán lugar a que se reproduzca el debate político.

**En honor del Rey**  
 Madrid 12-8  
 Comunican de Lisboa que el Consejo de Oporto ha dirigido expresivo telegrama al ministro de Estado de Portugal, rogándole que en nombre de aquella ciudad tribute homenaje de simpatías al rey de España.

**Denuncia cierta**  
 Madrid 12 8'30  
 La comisión designada por el ministro de Hacienda, con motivo de la denuncia presentada por el diputado republicano, Sr. Lerroux, ha comprobado que en efecto en el hospital minero de Almadén se cometen escandalosos abusos.

**Los republicanos**  
 Madrid 12-9  
 La junta municipal republicana ha dirigido una enérgica alocución a sus correligionarios de Madrid exhortándolos para que concurren al mitin que se celebrará mañana en honor de la minoría parlamentaria.  
 El acto promete ser de gran resonancia a juzgar por el entusiasmo que reina entre los enemigos del régimen monárquico.

**Ultramarinos**  
 DE  
**GERVASIO LOSANA**  
 Especies molidas para manzana.  
 Queso Camembert.  
 » Rochefort.  
 » Chester.  
 Piñones frescos.  
 La Oriental  
 PASEO DEL PRÍNCIPE, 24.  
**Gervasio Losana**

**Cazadores**  
 El acreditado establecimiento «L'Express» ha recibido un completo surtido de trajes interiores para la próxima estación, lo más superior y nuevo en su clase.  
 Almería.—Tip EL REGIONAL.