

EL REGIONAL

DIARIO INDEPENDIENTE DE LA TARDE

La correspondencia al Administrador de EL REGIONAL: Antonio Galdeano.

OFICINAS: REAL, 61.

Suscripción: Almería: 1'50 ptas. al mes
Provincia: 5 ptas. trimestre.

Cebada.---He recibido 35.000 fanegas.

Maiz.---Peso de la fanega 41.50 ks.
Alambre Belga de Acero Galvanizado.

PRECIOS EN COMPETENCIA

Almacenes de San Luis,

J. G. FIGUERA

ALMERIA.

Importantísimo para la agricultura

Lo es la noria «Galquimeda», recientemente inventada para elevar agua, aventajando en más del 50 por 100 a todas las demás hasta hoy conocidas, garantizando, su autor, la producción, según profundidad.

Para informes dirigirse a D. Mariano Villardi Lecanda, Almedina, 33, a don Antonio Losana en el Círculo Mercantil de Almería ó a su inventor D. Francisco Martínez Ibañez, en Viator, de esta provincia.

Academia de Francés

Lecciones y correspondencia
MARIANA, 13.

TRIBUNA MÉDICA

Grippe y fiebre tifoidea

Contestando á una atenta comunicación del Sr. Alcalde, fecha 16 del presente mes, decía á S. S., entre otras cosas, lo siguiente: «La enfermedad reinante es de naturaleza gripal, y pocas veces aparece la tifoidea benigna; pero ni ésta es el tífus llamado grave, ni mucho menos el epidémico, en éste primer período de invasión. Más adelante pudiera tomar otro carácter de mayor importancia.»

Tomando como premisa el enunciado anterior, voy á demostrar mi tesis, aclarando conceptos respecto á cada una de dichas enfermedades.

La *grippe* se presenta casi siempre como epidemia, ó mejor dicho pandemia, y se desarrolla en virtud de una constitución atmosférica particular. La más antigua data del siglo XII. Muchas veces alcanzaron éstas pandemias tan enorme extensión, que apenas se vieron libres de ellas pocos puntos del globo. Algunas quedaron reducidas á determinados países ó comarcas. Y en otros casos las han sufrido poblaciones aisladas ó localidades que se hallaban en pésimas condiciones higiénicas. En estas epidemias es constante el hecho de aparecer inesperada y repentinamente, invadiendo gran parte de la población, para cesar con la misma rapidez al cabo de algunas semanas. Ataca todas las edades; pero se ceba más en los individuos de buena posición, y con preferencia en los niños.

La enfermedad invade al sujeto casi de pronto, con postración general, decaimiento de fuerzas, embotamiento de las funciones cerebrales, dolor intenso en la región frontal, próximo al entrecejo, ó en la occipito parietal media, temblores en los miembros, á veces calambres en las piernas y dolores articulares, escalofríos repetidos ó un solo escalofrío convulsivo, acompañado de fiebre, que se eleva rápidamente á 39 ó 40 grados.

Tras éste breve período de infección general, el organismo reacciona contra

viene después la diferenciación específica sobre la región, sistema ó aparato en donde se van á desenvolver preferentemente los fenómenos morbosos, en armonía con las circunstancias individuales de cada atacado, y según la vía por la cual se haya verificado la infección. De aquí nacen tres grupos esenciales de síntomas, que corresponden á las tres más importantes formas de ésta enfermedad.

En efecto, ¿se localiza el agente morbigeno en los centros nerviosos? Pues tendremos todas las manifestaciones de la forma meningo-cerebral (delirio, convulsiones, somnolencia ó insomnio, embargo sensorial, neuralgias y espasmos). ¿Penetra la falange microbiana en la cavidad torácica? Pues de seguro se presentará la sintomatología de la forma bronco pulmonar, (catarras en las membranas mucosas; ronquera, sensación de ardor en la tráquea y debajo del esternón, tos y disnea).

¿Invaden las colonias bacilares el paquete gástrico intestinal? Pues aparecerá el cortejo sintomático de la forma tifoidea (mal olor de boca, inapetencia, lengua saburrosa, eructos, vómitos, dolor en el epigastrio, abultamiento de vientre, borborismos intestinales y evacuaciones fétidas).

Todo esto coincidiendo, como ya hemos dicho, con altas temperaturas, y evolucionando el proceso patológico en dos ó tres semanas en la mayoría de atacados; á veces en una, y algunos casos leves, en tres ó cuatro días.

La *fiebre tifoidea* se presenta más á menudo en forma de epidemia doméstica, y muy despacio se propaga de casa en casa, de calle en calle, de manzana en manzana, de barrio en barrio, y esto al cabo de bastantes días ya ún de meses. Ataca todas las edades, aunque prefiriendo á los adultos, y es más frecuente entre las clases pobres. La leche alterada, las carnes averiadas y las aguas infectas, son sus medios comunes de propagación.

La enfermedad se desarrolla con mucha lentitud en cada individuo, y la temperatura se va elevando en la misma proporción hasta el punto de que sólo alcanza su apogeo al fin de la primera semana, desenvolviendo síntomas parecidos á los anteriormente citados, y además otros especiales tíficos, como el gorgoteo en la región iocœcal, fuliginosidad en la lengua y encías, aftas en la boca, manchas roseólicas en la piel, hemorragias por las aberturas naturales y abultamiento del bazo y del hígado al principio de la segunda semana. Su ciclo evolutivo es de cuatro á seis semanas.

Ambas enfermedades son coetáneas en la actualidad, y según las condiciones orgánicas de cada sujeto, queda una predominando; pero bien puede asegurarse que de cada cien enfermos hay setenta y cinco de grippe, y aún en los restantes de tifoidea continua dominando, como base patológica, el elemento gripal.

Las causas originarias de la epidemia presente son bien conocidas de todos y no necesita insistir en ello. Almería vive dentro de un gran foco infeccioso que la envuelve desde el subsuelo á muy por encima del último piso. De nada han valido las manifestaciones

la población se han hecho públicas en anteriores y recientes épocas. Nuestras modestas indicaciones no han tenido eco en la opinión y se han perdido en el vacío, como voz que clama en el desierto, sin que haya quien las recoja. La Caja municipal, que cuenta con más de un millón de pesetas en su presupuesto de ingresos, atiende otros importantes servicios; pero dicha cantidad es insuficiente para destinar algo al vital ramo de higiene colectiva. La iniciativa particular está muerta para éste cuidado, por desconocimiento de su importancia y por incuria de nuestro vecindario, que no despierta ni ante el estímulo de un más enérgica revulsión. Y aquí donde se agitan y amotan por un pedazo de pan, no hay quien se mueva para defender los fueros de la razón y de la justicia y del derecho, que en éste caso encarnan la salud del pueblo. Por causa de la incuria que domina, el suelo es un estenso pudridero de residuos orgánicos, y de la infección de éste se contaminan las viviendas, los alimentos, los vestidos, las aguas y el aire, no de ahora, sino de siempre; pues la tifoidea es aquí endémica, como lo prueba el contingente de mortalidad en el quinquenio de 1897 á 1901, que arroja 513 defunciones por ésta sola enfermedad.

¿Medios para combatir la epidemia y prevenir males mayores? Los dictados por el sentido común, que son los generales de la higiene, y que no citamos ahora por haberlos públicamente repetido hasta la saciedad, formulando un plan razonado de reformas para el más completo saneamiento de nuestra hermosa y querida ciudad.

Ahora se oye decir á la continua por ahí: ¿dónde está la higiene? ¿qué se hace de la higiene? ¿para cuando se guarda la higiene? ¿porqué no se aplica la higiene?... ¡Como si la higiene fuera remedio extremo de extraordinaria farmacopea!... La higiene no es un abrigo que se toma de guardaropa cuando hace frío; muy al contrario, es función inteligente y constante de sociedades cultas y previsoras. La higiene, como la medicina, de que es parte esencial, no es una entidad abstracta flotando en las regiones del infinito para lanzar desde allí lejanos destellos á las más altas cumbres de privilegiadas inteligencias. Esta ciencia, como todas las que tienen por fundamentos la observación y la experiencia, está al alcance de todo el que se proponga observar con atención sostenida, pesar equitativamente los hechos observados, deducir de ellos consecuencias lógicas y dar á este estudio interpretación racional.

Mucha falta hacen espíritus viriles que, borrando tanto abandono, consigan para siempre destruir el más vergonzoso y humillante servilismo que á todos nos domina, fuente principal de tantas miserias. Para que haya prosperidad es preciso hacer antes país; y para que éste pueda existir, hay que pensar en formar primero sus habitantes. A eso vamos.

Escrito este artículo, leo el brillante informe que acerca del asunto ha publicado en EL REGIONAL del 23, el eminente Dr. Bejarauo. Su trabajo había de responder á su merecido renombre; más sènos lícito consignar, para tranquilidad de Almería y en tributo á la justicia, que ha llenado otro importante fin; el de despertar la confianza de este vecindario en el cuerpo médico, á que tiene la honra de pertenecer el que suscribe, aunque forme en la última fila, puesto que el sabio higienista ha confirmado y autorizado lo que, quizás con más detención y detalles tienen dicho clara y concretamente algunos de sus individuos, en la prensa, en informes oficiales y en trabajos de más alta consideración, dejando ver patente el hecho de que el cuerpo médico de Almería sabe cumplir con su deber.

LEÓN PALACIOS CARREÑO.

Día político

La Diputación Provincial

En virtud de una denuncia cualquiera, de esas denuncias que se encuentran

governador ha nombrado al secretario del Gobierno, D. José Francés, delegado de su autoridad para que gire una minuciosa visita á la Diputación provincial.

Ha tenido en cuenta el gobernador, para proceder así, las atribuciones que le concede el artículo 28, párrafo 4.º de la vigente ley provincial.

¡Lastima grande que en las actuales tristísimas circunstancias por que Almería atraviesa no sea tan riguroso en cumplir y hacer que se cumplan las leyes y reglamentos de sanidad!

Quizás sea arbitrario el uso que hace de ese artículo 28 de la ley provincial. Seguramente es arbitrario el desuso en que tiene la Instrucción general de Sanidad pública de 14 de Julio último.

El hecho es que á las diez de la mañana de hoy se presentó en la Diputación el delegado del gobernador.

Allí estaban el presidente interino, el secretario, los empleados.

El Sr. Francés, previa presentación del oficio que le constituye en inspector, empezó á examinar documentos, á pedir papeles, á estudiar mucho y á ir apuntando cuantos datos le parecieran pertinentes al encargo que se le ha confiado.

A la una de la tarde, en que nos retiramos de la Diputación por que se nos dice que la hora de oficinas acaba, nos dejamos allí al delegado, del Gobernador embobido en la dicha tarea de examinar documentos, de pedir papeles, de tomar apuntes que respondan á su encargo...

No es misión nuestra defender á la Diputación provincial. No la defendemos.

Teníamos idea, y prontos estamos á exponerla, de que en los últimos tiempos ha mejorado grandemente la marcha de ese organismo, en lo que afecta á la administración, ó sea al empleo de los recursos públicos.

Muchas corruptelas se acabaron, muchas reformas se introdujeron. Hoy por hoy, si puede afirmarse que un espíritu de rectitud y un gran deseo preside en todos los actos de los diputados provinciales, encargados por razon de sus puestos de dirigir la administración de la provincia.

Nunca como ahora se atendió á la beneficencia provincial; nunca como ahora vieron convertidos los empleados en realidad viva y palpable aquella utopía de cobrar directamente de la Caja de la Diputación y nunca como ahora se adoptaron contra los pueblos malos pagadores extremadas medidas de rigor...

Nunca, pues, tan injustificada como ahora la visita de inspección, cuyo alcance político no se ocultará á nuestros lectores.

«..... miraré con cariño, con verdadero celo y con inextinguible entusiasmo cuanto con esta casa se refiere, porque no puedo olvidar que en una corporación análoga he vivido durante largos años.....»

Así decía días pasados á los diputados provinciales almerienses el ex-presidente de la Diputación salmantina, señor Fernández Vicente.

Y, en efecto, los hechos han respondido á las palabras de S. S...

No es para nadie un secreto que la suspensión de la Diputación no se encamina más que á posesionar de los cargos de la presidencia y de la Comisión provincial, siquiera sea temporalmente, á los amigos políticos del Sr. García Alix, á fin de ir preparando la provincia para que en breve plazo pueda llevarla en feudo el ministro de la Gobernación.

Mal camino es el emprendido por los consejeros de S. E.

Esos procedimientos desusados y escandalosos no sumaron nunca prosélitos ni sirvieron más que para restar simpatías.

Por la senda trazada en la mañana de hoy no se llega más que á la impopularidad más absoluta.

Ponemos fin á la información política.

Sin duda por que corre prisa ultimar el expediente, á las tres de la tarde ha vuelto el delegado del Gobernador á la Diputación, continuando sus pesquisas.

Los liberales, en vista de la actitud del Sr. Fernandez Vicente y bien penetrados de lo que persigue, han dirigido hoy multitud de telegramas á oradores parlamentarios prestigiosos y á periódicos madrileños muy leídos, denunciando lo que ocurre, para que repercuta en las Cámaras y en la prensa.

DE ACTUALIDAD

Diálogos

No todas son escenas tristes y terribles las que ofrece la epidemia que sufrimos desde la pasada elección municipal, en que, día más ó menos, apareció en nuestra ciudad la enfermedad reinante.

Tiene también sus notas cómicas, y allá van para muestra los siguientes diálogos, que cogimos al vuelo ayer.

—Señá, Niseta, paease que esto va de veras; ya han echao el bando.

—¿Y qué, lo ha leído usted, vesina?

—Eso quisiera yo; pero me estorba lo negro, como á casi toos; pero será la higierne, como siempre: que se barra la puerta, que se blanquee la cocina y el corral y que....

—¡Ay, señá Grabiela!... ¿A que me sacan el alimalico?

—¡Pos ya lo creo! Cuando hay higierne no se puen tener los serdos en la casa; eso se quea pa los demás meses del año.

—¿Y que es la higierne, vesina?

—Pos los micorbios, criatura. ¿No ha visto usted que siempre la sacan cuando vienen los males?

—Y usted cree esas cosas de los micorbios?

—¡Ya lo creo! ¡Si es más claro que la luz! Mire usted, en antes es verdad que no se usaban, pero ahora sino fuera por ellos no tendríamos tantos alifafes.

—¡Jesús, vesina, y que moa tan picara! Me voy corriendo, que gruñe ese arrastro y voy á meterlo debajo de la cama.

—¿Qué llevas, Paca?

—Lo de siempre; sardinas, patatas y escarola. ¿Y tú?

—Yo, bacalao, pimientos picantes, ajos y castañas.

—¡Jesús, hija, ¿y que vas á hacer con esos explosivos?

—Allá la señora. En casa no entrada que tenga aguas, por que dice es amo que es malo. El pan se come de ocho días y lo parte el señorito con un martillo: dice que ahora hay que poner en planta la higierne. Se hacen los fritos con aceite de hígado de bacalao y se lavan los huevos con bicarbonato y vina gre antes de partírlos. Hoy han llevado una lata de Zotal y creo que van á poner torrijas rebocadas en ese *desinfectante*: se bebe agua de Carabaña y antes de acostarnos nos echamos un desahumero de zampironi, con que este verano mataban los mosquitos.

—Chica, chica, ¿y no te ahogas?

—Estornudo y toso, me lloran los ojos y me duele un poco la cabeza; pero dice el amo que eso es señal de que obra la medicina.

—Pues en mi casa no son tan desahumados. El señorito ha mandado que *yerban* el agua; pero como parece que es indigesta, pone para beber, mitad hervida y mitad del grifo, y así dice que se cumple con la higierne sin exposición.

—Tu amo lo entiende; pero á Dios, que son las once y aún tengo que hacer el almuerzo para que el señorito se vaya á las diez á la oficina.

CASA DE SOCORRO

Heridos

En la «Cruz Roja» fué curada ayer tarde Juana Sanchez Mondejar, la que al atravesar la calle del Obispo Orberá fué cogida por un carro cargado de tabicónes de madera, produciéndole la fractura completa del tercio inferior de la pierna izquierda.

HARINA LACTEADA
para NIÑOS,
Convalecientes
y Ancianos.



NESTLÉ

Tintorería moderna
DE
José Rodríguez,
Romero, 2, Almería.

Esta tintorería la mejor de su clase en esta capital, hace desde hoy una gran rebaja en los precios de su acreditado trabajo, y a fin de que el público se comenza de que es una verdad se da la siguiente nota en tinte negro.
Un matón merino doble 1'25 ptas. d. sencillo 0'75, id. de lana 1'25 una falda lana 1'50. Una capa de caballo 3'00 y por este orden cuantos trabajos deseen.
Se hacen cuantos colores se quieran a precios económicos.
Esta casa linda con la anti gñ pa nadería de D. Rogelio Castillo, frente a la calle del Rostrico.
Esta casa no trabaja a domicilio ni tiene dependientes ambulantes.

Compañía de los Caminos de Hierro DEL SUR de España.

Horario de la salida de los trenes correos y mixtos.

Línea de Linares a Almería.

TRENES ASCENDENTES

Correo número 2.

Salida de Almería a las 10'30 mañana.

Llegada a Guadix a las 2'16 tarde
Llegada a Moreda y de (empalme) a las 3'17 tarde.

Llegada a Baeza (empalme) a las 7'20 noche.

Mixto núm. 4

Llegada a Moreda (fonda y empalme) a las 12'36 noche.
Llegada a Baeza (empalme) a las 7'25 mañana.

Mercancía número 14.

Salida de Baeza (empalme) a las 9 mañana.

Llegada a Moreda (fonda y empalme) a las 1'15 tarde.

Llegada a Guadix a las 2'26 tarde
Llegada a Almería a las 5'40 tarde

Mixto número 3

Salida de Baeza (empalme) a las 9'07 noche.

Llegada a Moreda (empalme y fonda) a las 3'58 noche.

Llegada a Guadix a las 5'35 mañana.
Llegada a Almería a las 10'59.

Mercancía número 13.

Conduce viajeros de tercera clase desde Doña María a Almería.

Salida de aquella estación a las 17'34 y llega a la de esta capital a las 20'42.

Aalmbre Belga
SUPERIOR PARA PARRALES
PRECIOS ECONÓMICOS
C. Bahalsen, Navarro Rodrigo, 11.

Nuevo Motor Benz á gas pobre

desde 4 á 150 caballos.—Aplicable á todas las industrias.

Consumo

por
caballo-hora:
1 á 3 cénts.

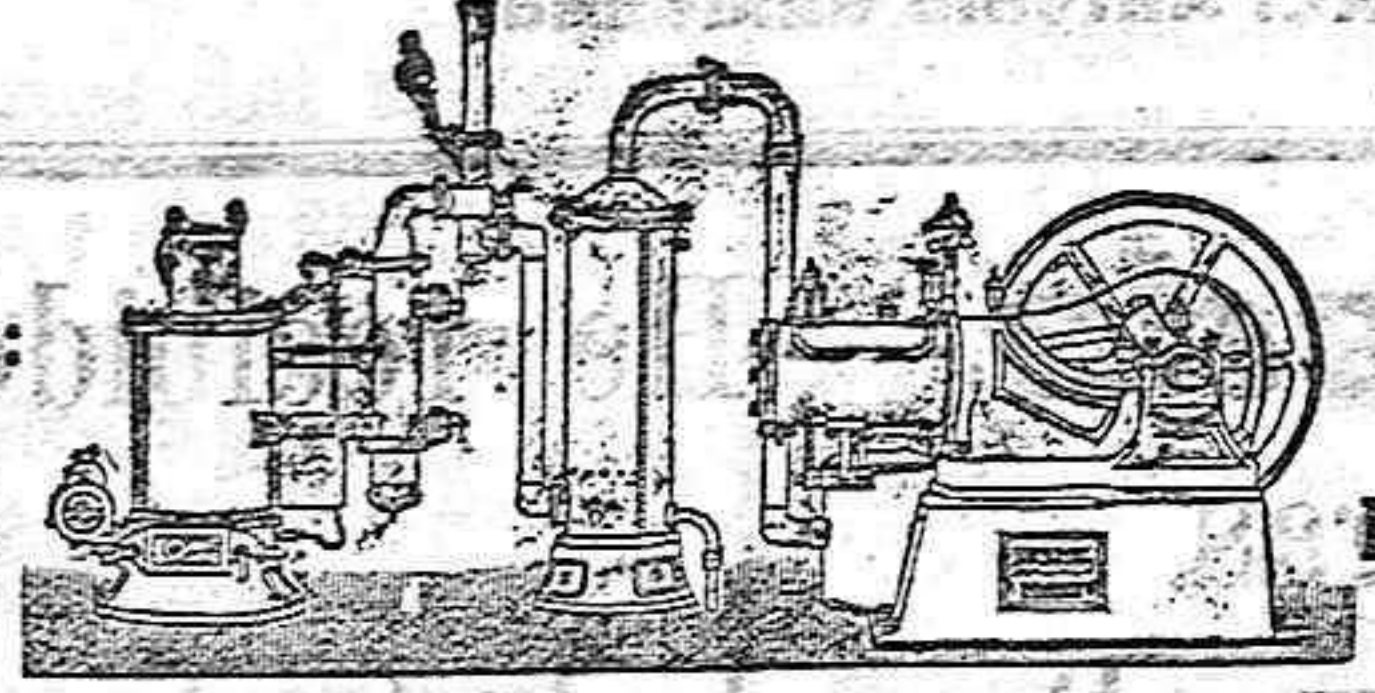

La fuerza motriz más económica

Referencias de primer orden

Sin caldera ni gasómetro

Motores BENZ á gas común, á gasolina y á alcohol.
Motores eléctricos y dinamos.

RICHARD GANS, Princesa 63 Madrid.

Para informes en Almería, Gerónimo Lino Rodríguez.

LA UNIÓN Y EL FÉNIX ESPAÑOL

COMPANIA DE SEGUROS REUNIDOS



Agencias en todas las provincias de España, Francia y Portugal.

39 años de existencia.

seguros sobre la Vida

Seguros contra Incendios

Subdirectores en Almería:

DON SALVADOR ROMERO Y HERMANO,

Paseo del Príncipe, núm. 10.

Servicios de la Compañía Transatlántica

Línea de Cuba y Méjico

El día 19 de Noviembre saldrá de Santander, el 20 de Coruña, el vapor «ALFONSO XII» el 26 de Barcelona y el 30 de Cádiz el vapor «MONSERRAT» directos para Habana, y Veracruz, admite pasaje y carga para Costafirme y Pacífico con trasbordo en Habana al vapor de la línea de Venezuela Colombia. Combinaciones para el litoral de Cuba á Isla de Santo Domingo.

Línea de New-York, Cuba y Méjico

El 26 saldrá de Barcelona y el 30 de Cádiz el vapor «MONTEVIDEO» directamente para New-York, Habana y Veracruz. Combinación para distintos puntos de los Estados Unidos litorales de Cuba á Isla de Santo Domingo.

Línea de Venezuela-Colombia

El día 11 de Noviembre saldrá de Barcelona, 15 de Cádiz el vapor BUENOS AIRES directamente para Las Palmas, Sta. Cruz de Tenerife, Sta. Cruz de las Palmas, Puerto Rico, Habana, Puerto Limón, Colón, Sabana, Curacao, Puerto Cabello y Guayra, admitido pasaje y carga para Veracruz con trasbordo en Habana, combina por el ferrocarril de Panamá con las compañías de navegación del Pacífico para cuyos puertos admite pasaje y carga con billetes y conocimientos directos. Combinación para el litoral de Cuba y Puerto Rico. Se admite pasaje para Puerto Plata, con trasbordo en Puerto Rico, y para Santo Domingo y San Pedro de Macoris con trasbordo en Habana. También carga para Maracaibo, Carupano, Trinidad, con trasbordo en Curacao. Se toma carga para Maracaibo, Oaro, Caripano, Trinidad, Güantá y Cumaná, con trasbordo dicho puerto.

Línea de Filipinas

El día 7 saldrá de Barcelona el vapor ISLA DE LITON directamente para Port-Said, Suaz, Colombo, Singapore y Manila, sirviendo por trasbordo los puertos de la costa oriental de África, de la India, Java Sumatra, China, Japón y Australia.

Línea de Buenos Aires

El día 2 de Noviembre saldrá de Barcelona y el 7 de Cádiz el vapor REINA M. ORIS-TINA directos para Santa Cruz de Tenerife, Montevideo y Buenos Aires.

Línea de Canarias

El día 17 de Noviembre saldrá de Barcelona y el 22 de Cádiz el vapor «M. L. VILLA-VERDE» directamente para Casablanca, Mazagán, Las Palmas, Santa Cruz de la Palma y Santa Cruz de Tenerife, regresando á Barcelona por Cádiz, Alicante y Valencia.

Línea de Fernando Poo

El día 25 de Idem saldrá de Barcelona el 30 de Cádiz el vapor SAN FRANCISCO para Fernando Poo, con escala en Casablanca, Mazagán y otros puertos de la Costa occidental de África y Golfo de Guinea.

Línea de Tánger

Salidas de Cádiz: Lunes, Miércoles y Viernes.
Salidas de Tánger: Martes, Jueves y Sábado.

CONSIGNATARIO: **ADALBERTO RUIZ,** Príncipe 65, (frente al teatro Cervantes.)

PIANOS "ORTIZ & CUSSO,"

La primera marca española

La fábrica de mayor producción y exportación que ha logrado reputación universal en lucha ventajosa, con marcas alemanas y francesas en los mercados de América y Oriente.

Ante el sistema de construcción seguido por los fabricantes Ortiz & Cusso, han debido sucumbir todos los sistemas anticuados, especialmente el francés.

VENTA en competencia de condiciones artísticas y de solidez con cuantos pianos españoles y extranjeros se presentan en plaza.

Siete modelos de pianos derechos y de cola, todos á cuerdas cruzadas. Pedales fuerte, piano, sordina, tonal, según pedido.

Pianos modernistas.—Incrustaciones de marfil y nácar, metales y maderas de colores. Plafones con espejo viselado y pinturas, etc., etc.

Pianos desde CINCO duros mensuales.

Pianos Robert Maurell desde 800 pesetas. Los mejores para estudio

Catálogos gratuitos: **Antonio Sanchez Pnaón,** pianista del sexto-to Sanchez, Márco, 6, Almería.

L' UNIÓN

Compañía francesa de SEGUROS CONTRA INCENDIOS



FNUDADA EN 1828

Establecida en su Palacio: 9 Place Vendôme.

Reconocida legalmente en España.

Total de garantías: ciento diez y nueve millones de ptas

Siniestros pagados desde el origen de la Compañía: doscientos sesenta y seis millones de pesetas.

74 AÑOS DE EXISTENCIA

Subdirector, **D. Juan Gimenez Camacho,** Reina, 11, Almería

PIANOS

Estela & Bernareggi

Esta notabilísima casa considerada por los enpujosos como el Erard de España, ofrece unas ventajas, con las cuales no es posible competir.

Pianos cuerdas cruzadas primorosamente gravados en oro y mate, sistema Norte Americano. (Tres pedales nickelados) (Gran novedad) Voces deliciosas.

1125 pesetas

Infinidad de modelos, siempre mejores y más baratos que todos sus similares.

Pianos de Erard, Pleyel, Chaussegne, Faeces, etc. Pianos usados desde 400 pesetas á 4 duros mensuales sin anticipo y sin tener que aceptar letras.

Organos de todas clases, afinaciones, composuras, música y accesorios.

Nadie que estime sus intereses debe tomar de estos artículos sin ver antes nuestras ventajas y condiciones.

Catálogos gratuitos, **A. Montepé,** Santo Domingo, 11.

SOLUCIÓN BENEDICTO

de glicerosolato de cal con **CREOSOTAL**

Preparación la más racional para curar la tuberculosis, bronquitis, catarros crónicos, infecciones gripales, enfermedades constitutivas, inapetencia, debilidad general, postración nerviosa, neurastenia, impotencia, enfermedades mentales, caries, raquitismo, escrofulismo, etc. Frasco 2'50 pesetas. Depósito: Farmacia del doctor Benedicto, San Bernardo, 41, Madrid y principales farmacias.

DEPÓSITOS: En Almería, farmacia de D. Juan Vivas Pérez.— En Berja, A. Espinosa.— En Ouevas de Vera, F. Guevara y N. de Solé.— En Huercal-Overa, G. Jimenes.— En Serón, Luis Sanchez y en Elbaco Santander, Gijón y Vigo, la S.E. droguería general.

Tipografía El Regional

En este acreditado Establecimiento Tipográfico se hacen toda clase de trabajos como membretes, tarjetas, sobres, circulares, facturas, memorandums, esquelas mortuorias, recibos, talonarios, láminas y reglamentos de minas y demás impresos, todo con prontitud y esmerada impresión.

Banco Hipotecario de España.

PRÉSTAMOS AL 4 Y 1/2 POR 100 ANUAL

AGENTES: **Salvador Romero y Herano,** Paseo del Príncipe, núm. 10.

De todo un poco

Empresas y acciones

El tabaco que fumamos los que, por nuestra desgracia, con irreflexión suicida, aún fumamos en España, es cada día más malo pero tiene una ventaja, es más caro cada día, y lo uno por lo otro vava.

Paos obscuros yerbajos, que, mezclados con estacas, y en muy mal papel envueltos aquí cigarrillos llaman, en los pobres fumadores terribles estragos causan, y originan graves daños a las pobres operarias, que con esos materiales penosamente trabajan y ven, por su mal manguado el triste jornal que ganan.

Las operarias á veces del sufrimiento se cansan; los fumadores pacientes murmuran, pero se aguantan. No atiende la poderosa Compañía Arrendataria quejas ni se compadece de desdichas y de lástimas; pero como sus «acciones» siguen, sin cesar, en alza, ¿quién, viendo acciones tan buenas, piensa en sus acciones malas?

Choques, descarrilamientos y catástrofes diarias, que al más apático indignan, que al más valeroso espantan, aoredditan la bravura de todos cuantos viajan, por precisión ó capricho, por estas tierras de España.

Muertos, heridos, contusos, son víctimas desdichadas de abusos y de descuidos y de codiciosas ansias.

A cada nueva catástrofe, nuevas protestas se lanzan, nuevas promesas se hacen, que con nuevo olvido acaban.

Extrañas benevolencias todo lo arreglan y tapan; el tiempo todo lo barra; todo el cansancio lo acalla,

Las poderosas empresas no se commueven por nada, por que les inquieta sólo ver en merma sus ganancias; pero como sus «acciones» siguen sin cesar en alza, ¿quién, viendo acciones tan buenas, piensan en sus acciones malas?

FELIPE PEREZ Y GONZALEZ.

Sobrestantes de Obras públicas

Preparaciones para las próximas oposiciones

No hace falta tener el grado de bachiller, y puede hacerse en un año.

PROFESORES

Aritmética y Geometría, D. Manuel Perez Garcia, Licenciado en Ciencias.

Camino y construcción, D. Eugenio Castellanos Trompeta, Sobrestante de Obras públicas.

LA EDAD HASTA LOS 35 AÑOS.

Han empezado las clases. Se admiten internos Santa Rita, 9.

A los barrileros

Madera gallega pinoble legítima.

Sres. Salort y Compañía Tuy, provincia de Pontevedra

Depósito en Almería D. Luis Cantón Garcia, paseo del Príncipe, 47.

Barriles 28 duelas bordo Almería á. 0'62 1/2 pesetas.
Muelle. 0'65 >
Almacen. 0'68 >

Por partidas de 30 mil barriles en adelante el 2 por 100 de descuento, precio bordo Almería.

LA URBANA

Compañía de seguros contra incendios á primas fijas,

85 años de existencia

CAPITAL SOCIAL 5 MILLONES DE FRANCOS

FONDOS DE GARANTÍA 85 MILLONES DE FRANCOS.

En seguros sobre la VIDA tiene 38 años de existencia.

Capital social 12 millones de francos.

Fondos de garantía 145 millones de francos.

Director en Almería y su provincia D. Francisco Seria y León, calle de Mendez, Nuñez 2.

Desincrustante Privilegiado

Indispensable á todos los sistemas de calderas de vapor y hervidores.

Representante para Almería y su provincia, Francisco Cruz Ferrer, Suecos, 1.

La Barcelonesa

Fábrica de Gaseosas

Esta acreditada casa tiene el gusto de ofrecer al público el edulante artificial parisién de Agua de Selt á 0'25 pesetas y servido á domicilio.

No se exige depósito

Gaseosas y cervezas con un 30 por 100 menos que en otras fábricas.

Esta casa cuenta con personal idóneo para cumplimentar cuantos pedidos se hagan.

Despacho, droguería Santo Cristo, 2, fábrica, Lope de Vega, 3, Almería.

Única fabrica de tegidos en Almería

Calle de Murcia, número 14.

Surtido en lonas blancas y de color para bicos, molinos, kioscos, tiendas de campaña, butacas, sacos, costales, zapatillas, cortinas y otras. Lienzos de colchones caseros varios colores y anchos. Mantelería, toallas, servilletas, trapos de cocina y delanteros. Gergas para jaimas y cojinetes. Liezras para catres para una ó dos personas. Lienzo crudo Torres para sábanas y otros usos, el de 5 1/4 á 65 céntimos vara y 50 céntimos de una vara. Lanas y borras para llenar colchones.

Miguel Suero Torres.

La Elegancia

JUANA NAVARRO

Cerces á medida y sin competencia

FAJAS HIGIÉNICAS

Umbilicales, matriz sobrepardo y para reducción del vientre, guabarduras de ingie y ombigo, hechas á medida. Últimos adelantos. Cerces rectas y elegantes desde 5 pesetas para señoras y de dos para niñas.

Paseo del Príncipe, 42

COMPANIA DE LOS CAMINOS DE HIERRO DEL SUR DE ESPAÑA

Madrid á Granada (Via Moreda).

EXPRESO TODOS LOS MARTES EN 14 HORAS

Salida Madrid, 8,20 noche.

Llegada Albolote, 10,5 mañana.

Llegada Granada, 10,30 mañana.

Granada á Madrid (Via Moreda).

EXPRESO TODOS LOS MIERCOLES EN 15 HORAS

Salida Granada, 7,27 tarde.

Llegada Albolote, 7,47 tarde.

Llegada Madrid, 10,25 mañana.

PRIMERA CLASE: 60,50 PTAS.

En Albolote hay coches á la llegada de los trenes para ir á Granada (tráfico inverso).

En Granada, en la Agencia de la Compañía del Sur de España, hay coches para ir á Albolote á la salida de los trenes.

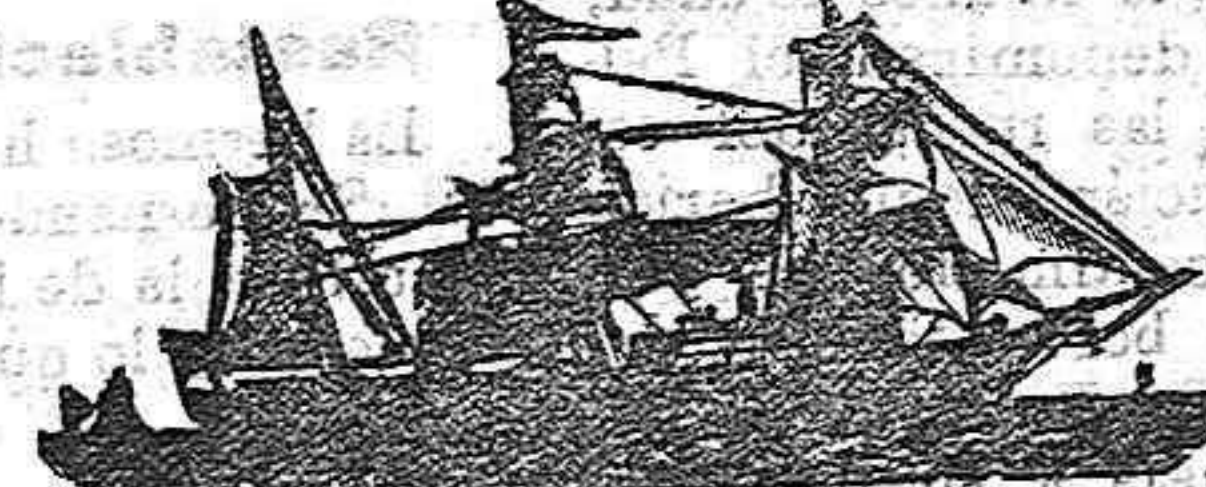

Vapores de Tintoré de Barcelona

Servicio semanal

De muelle á muelle.

«Precios reducidos de domicilio á domicilio»

Salidas de Almería.—Para Alicante, Valencia y Barcelona todos los Lunes.—Para Málaga y Motril todos los Martes.
Salida de Barcelona.—Para Almería todos los Sábados.
Se admiten cargas y pasajes para dichos puertos; y para Marsella, Génova, Liorna, Messina, Trieste, Fiume, Amberes, Londres, Liverpool, Glasgow, Amsterdam, Rotterdam, Habana, New York, Rio Janeiro, Montevideo, Buenos Aires, Manila, Marruecos, etc.

AGENTES

En Barcelona, viuda Orfila, Cert, Creus y Domenech.—En Almería, Adolfo Ruíz

SEGUROS MARITIMOS

THE UNDERWRITING

COMPANIA «AURORA»

«Lloyd Inglés».—Londres.

Bilbao

ENTRADA

Correo de poniente. 8
Id. de Levante 8
Id. de Nijar 8
Id. general. 18'40

SALIDA

Correo general 10
Id. de Nijar 10
Id. de Levante 17'15
Id. de Poniente. 18'30

HORAS DE CERTIFICADOS Y VALORES DECLARADOS

De 8'30 á 9'30. De 16 á 17 y de 18'30 á 19'30

APARTADOS

De 8 á 9 y de 15 á 17

LISTA

De 8'30 á 9'30 y de 16 á 17

Anís de Abla

El renombrado Anís de Abla, de Martínez Maqueda, se sigue expendiendo en todos los buenos establecimientos de las capitales de España, al precio de 25 pesetas arroba en fábrica. También se ha puesto á la venta un clase especial de aguardiente de un añejo de ocho años, al precio de 40 pesetas arroba y 30 cajas de doce botellas sobre wagón del ferro-carril, en Abla



Boletín religioso

Día 26 Jueves.—Los Deposorios de Nuestra Señora.

Liturgia.—La Misa y oficio divino son del Santo del día, con rito de primera clase y color blanco.

CULTOS.

Catedral.—A las 9 prima, tercia y misa mayor, sexta y nona. Por la tarde á las tres, horas canónicas.

Misa mayor á las 8 en todas las Iglesias.

Sombrerería modelo

Consuelo Rodriguez,

Marquesa, 1 y Sto. Cristo, 2.

La dueña de éste establecimiento ofrece á su numerosa y distinguida clientela, un magnífico surtido en sombreros modelos de señora, niños y gorras de cristianar, recibidos hace pocos días de los mejores talleres de París.

Se confeccionan y se hacen reformas exactamente iguales á los modelos.

Prontitud, economía y elegancia en los encargos.

La Argentina

A precios sin competencia se venden en este nuevo establecimiento toda clase de licores embotellados así como también vinos, aguardientes anisados, coñac, rom y jarabe para refrescos.

Único representante en esta plaza de la Gran fábrica de licores de Charleton de Francia!

Juan Antonio Granero, Despacho: Reina, 32.

Administración principal de Correos de Almería.

Horas de entrada y salida de los correos, como así mismo horas de despacho para el público.

Invierno 1903-1904

La Madrileña

Real de las Tiendas 4, frente á la tienda Las Filipinas.

PRECIO FIJO INALTERABLE

Primera casa en artículos para invierno.

Nadie compre sin antes visitar los grandes surtidos que acabamos de recibir y que nos proponemos vender á precios sin competencia posible.

DETALLE

- Camisetas franela sin cuello y con cuello, á pesetas 4 y 4'50.
- Camisetas fuertes con pelo para hombre, á pesetas 1'50 y 2'50.
- Pantalones abrigo con pelo, á pesetas 1'80 y 2'80.
- Camisetas punto inglés color crudo, pesetas 3.
- Camisetas con pelo para niños, á pesetas 1'40.
- Trages punto inglés color crudo, á pesetas 6.
- Pan alones punto inglés crudos, á pesetas 2'75.
- Pan talones blancos fuertes abrigo, á pesetas 1'50 y 1'80.
- Pan talones blancos fuertes abrigo, á pesetas 2.
- Pan talones granito para señoras, á pesetas 2'75.
- Camisetas punto inglés para señoras, á pesetas 2'75.
- Trages punto con pelo mucho abrigo, á pesetas 3'50.
- Camisetas de rica lana blanca, á pesetas 7.
- Trages de rica lana para hombre, á pesetas 14'50.
- Trages llamados (peleles) granito para niños de uno á ocho años, á pesetas 0'75, 0'90, 1'05, 1'20, 1'35 y 1'50.
- Camisetas blancas fuertes para hombres, á pesetas 0'90, 1'20 y 1'50 una.
- Camisetas punto granito para señoras, á pesetas 1'25 y 1'80.
- Medias escocesas calidad fina para niños, tamaños del 1 al 6, á pesetas 1, 1'20, 1'50, 2'65, 1'85 y 2.
- Calcetines de superior lana para hombre, á pesetas 1'50 y 2.
- Pañuelos blancos de mano, jaratón, á pesetas 6 docena.
- Calcetines de superior muselina para hombre, á pesetas 3 y 3'50.
- Camisitas blancas grano oro superiores, á pesetas 3, 3'75 y 6.
- Corbatas, grandes surtidos novedad, desde 1 peseta.
- Medias negras sin costura para niños, tamaños del 1 al 6, á pesetas 0'40, 0'45, 0'50, 0'60, 0'65 y 0'75.
- Cuellos y puños de hilo fino, varias formas, á pesetas 0'50 y 0'75.
- Calcetines en colores negros y crudos, á pesetas 0'50, 0'75, 1, y 1'50.
- Medias negras fuertes y en colores para señoras, á pesetas 0'50, 0'75, 1, y 1'50.
- Vestidos franela para niños, á pesetas 2 y 2'75.
- SALDO.—Estambres superiores, colores surtidos, á pesetas 2'50 libra.
- Grandes surtidos en ropa blanca para señoras.
- Especialidad en encargos á medida.

La Madrileña

4, REAL DE LAS TIENDAS, 4.

PRECIO FIJO INALTERABLE.

Grandes depósitos de maderas y serrería mecánica

José Fernandez Burgos,

Sucesor de viuda de Julian Gimenez, Calles, Obispo Orberá y Apelo.

REBAJA NOTABLE de precios para el corriente año.

La única casa de esta provincia que cuenta en la actualidad con el mayor y más completo surtido en maderas pino del país, Norte Europa y América.

Pidan catálogo general y nota de precios.

Descuentos según la importancia de los pedidos.

Alambre Belga

Se ha recibido la primera partida de la presente temporada.

PRECIOS ECONÓMICOS

Thomas Morrison y C.ª Limited

Calle de Pescadores, núm. 1, ALMERÍA

José Cañadas Aguilera, con los vidrios de una botella, se produjo dos estensas heridas incisivas que interesaban la piel y tegido celular de los dedos medios y anular de la mano derecha.

El jóven de 16 años José López, trabajando en la obra que realizan los frailes dominicos en su domicilio, tuvo la desgracia de que le cayese una viga de madera que le produjo una herida de seis centímetros de longitud, que interesaba todo el espesor del cuero cabelludo.

ducidad de las acciones cuyos dividendos pasivos no han sido satisfechos hasta la fecha, en armonía con lo acordado en la junta general celebrada el día 20 de Abril último y a lo que preceptúa el art. 4.º de la escritura de sociedad de partido; sin perjuicio de que pueda quedar sin efecto dicha caducidad si fueran pagados los descubiertos por sus respectivos dueños hasta fin del año actual, así como los repartos que además se giren hasta referida fecha. Almería 24 Noviembre de 1903.— El presidente, José Rubira.

Sección local.

Restablecida

La hermosa hija del Gobernador civil, Sr. Fernandez Vicente, se encuentra restablecida de la enfermedad que padecía, de lo que nos felicitamos.

Metálico

La apreciable señora del ingeniero de minas D. Juan Sanchez Marcial, ha dado á luz felizmente una niña.

Sub-agente

Dicen de Linares que nuestro querido amigo y paisano D. Vicente Abad se ha encargado interinamente de la sub-agencia comercial de la Compañía de M. Z. y A. en aquella ciudad.

Ingeniero

Ha sido destinado á la comisión de triangulación minera el ingeniero don Alfonso Fernandez Valdéz, que presta sus servicios en ésta capital.

Un ángel

Ha fallecido la preciosa niña María Gomez Campana, hija de nuestro estimado amigo el médico D. José Gomez Rosende.

Nos asociamos á la pena inmensa que embarga á tan apreciable familia.

Progresamos

Algunos dueños de confiterías sustituirán los regalos que tienen costumbre de hacer á sus clientes en los días de pascuas, por una póliza de seguros librada por un año, de 5.000 pesetas, á cuyo efecto están gestionando con la Agencia general de Seguros la manera de dar forma práctica á la idea.

Ya tendremos á nuestros lectores al corriente de la solución que merezca el asunto, que verdaderamente representa un progreso en las costumbres de esos generosos industriales que dedican su vida á endulzar las penas de la humanidad.

J. TELEFONO RODRIGUEZ

Desinfección

Una comisión de la Cruz Roja, presidida por D. Andrés Leal de Ibarra y acompañada del teniente alcalde Sr. Pérez Gallardo y el médico del distrito Sr. Limones, ha desinfectado hoy las calles que comprende el primer distrito de ésta capital. Los pocos enfermos pobres que existen en éste barrio han sido socorridos en metálico.

Guardia civil

El comandante del puesto de Tabernas comunica hoy que ayer efectuó un reconocimiento en el domicilio de los vecinos de aquella villa Juan Usero y Josefa Cruz, por tener noticias de que

EL PASAGE

Paseo del Principe, 13.

Gran surtido en camas de hierro á precios de fábrica. Especialidad en artículos de fantasía para regalos. Perfumería. Vajillas en loza y porcelana. Artículos de mayólica. Gran surtido en juegos para café y té en porcelana y metal. Monederos muy elegantes para señora. Extensa colección en artículos de piel. Bastones y paraguas.

La mejor de todas las Cervezas es la de la marca

El Aguila

VENDESE EN TODOS LOS CAFES

La Vasconia

COMPANIA DE SEGUROS CONTRA INCENDIOS PAMPLONA

Capital Social: 5.000.000 de pesetas.

Sub-director en Almería y su provincia

Gerónimo Lino Rodriguez

Melassin

Inmejorable pasto para la alimentación de toda clase de ganados. Saco de 100 kilos 90 reales.

Informes: Gerónimo Lino Rodriguez.

efecto, los halló, y preguntados por qué causa los tenían en su poder, manifestaron que los habían encontrado en una de las calles de Málaga. Los objetos y los poseedores de éstos han sido puestos á disposición del Juzgado.

ZOTAL

El más poderoso desinfectante conocido hasta el día y de más fácil manejo. Adoptado por el Gobierno y Médicos principales de España para desinfectar hospitales, escuelas, habitaciones de enfermos y cadáveres de enfermedades infecciosas como Tifus, Viruelas, Sarampión, Cólera, Peste Bubónica etc., etc. Para evitar el contagio de estas enfermedades y zanzar la atmósfera de los pisos, es suficiente una disolución de ZOTAL en agua al 2 por 100, regar las cocinas, retretes y dormitorios dos ó tres veces por semana, con lo cual se destruyen los microbios y malos olores que originan la descomposición de los excrementos orgánicos.— 3 pesetas-libro.— Farmacias y Droguerías 26.

D. E. P.

A los quince años de edad ha fallecido ésta mañana la bella señorita Nicasia de Burgos Seguí, hija del vicecónsul de Portugal D. José de Burgos Cañarez y hermana de la distinguida escritora que firma en el «Diario Universal» de Madrid, con el pseudónimo de «Colombine».

Al dolor de la atribuladísima familia nos asociamos de todo corazón, teniendo recuerdos cariñosos para el ángel que acaba de volar al cielo.

A las señoras

Los mejores sombreros, de más novedad y más económicos, los tiene el nuevo establecimiento L'Express, que cuenta con personal escogido para los arreglos y copias de modelos. Gran surtido en abanicos, guantes, perfumería, objetos para regalos, cinturones de señora. Sebastian Perez, 4.

Bazar-subasta

Venta al martillo, Aguilar de Campoo, (frente al mercado). Todas las noches desde las siete en adelante.

Maderas de pino-tea

En el Anden de Costa está descargando el brik barca «José Fargas» un cargo de maderas de pino tea de superior calidad, en vigas, viguetas y tablones, para el almacén de Angel Pastor Gimenez. 48

Academia de Bellas Artes

13, Navarro Rodrigo 13, Director: DON JOAQUÍN ACOSTA

Las prodigiosas aptitudes demostradas por los discípulos de este Establecimiento, exigen dar mayor amplitud á la enseñanza, de tal modo que la juventud, y en particular la mujer, adquiera una educación artística tan completa como la que se da en las principales Academias de España y del extranjero. Para conseguir estos propósitos se

vease obligada á abandonar la educación de sus hijos por falta de recursos pecuniarios y esta triste verdad me ha movido á organizar un plan de estudios que satisfaga al más exigente y que resulte extraordinariamente económico.

Clases elementales.— Dibujo de figura, Paisaje, Adorno y Naturaleza, Lineal, Arquitectura y Mecánica.

Clase superior.— Copia del yeso, Composición y Colorido, Acuarela, Anatomía pictórica, Estudios de Dibujo lineal al lavado y color, Perspectiva, Artes decorativas.

Pintura al temple.— Estudios de ornamentación, estilos y proyectos decorativos.

Clases para señoritas

Elemental.— Dibujo de figura, idem de Paisaje y Naturaleza, Flores.

Superior.— Copia del natural (flores), id. del yeso, Acuarela, Composición y Colorido.

En la Secretaría de la Academia continúa abierta la matrícula, y el señor Secretario facilitará á los padres cuantos antecedentes necesiten.

Los Andes

(SUCURSAL) REAL, 1.— ALMERIA.

Nuevo establecimiento de loza, cristal, porcelana, cuadros, espejos, objetos de fantasía para regalos y otros artículos, de RODRIGUEZ MARQUEZ Y C.ª Casa central en Granada, Mesones, 67. Precios baratísimos.

Barrileros

Madera para barriles de pinoble, calidad superior, en los almacenes de don José Fernandez Burgos. Más barata que en ninguna parte.

Vapor Numancia

El itinerario de este acreditado buque será el siguiente, á partir del 16 de Febrero. Salida de Almería para Garrucha, todos los lunes. Id. de Garrucha para Aguilas, los martes. Id. de Aguilas para Orán, todos los martes.

Id. de Orán para Almería, todos los miércoles. Para más detalles dirigirse á sus consignatarios. En Orán, D. Toribio Calzada. En Garrucha, D. Marcos Lopez. En Aguilas, D. Nicolás de los Rios y Sobrino. En Almería, su armador, D. Joaquín Acuña Gomez.

Fábrica de serrín de coreho

DE LOS Sres. Acuña y Calzada. Fabricación especial de serrines para envases. Situada en la carretera de Poniente, á

Dr. Morcillo

Especialista en enfermedades de niños y matriz. Consulta, Alvarez de Castro núm. 11, pral.

La Mutual Life

(The Mutual Life Insurance Company of New York) Compañía de seguros sobre la vida y rentas vitalicias

Es la que ofrece mayores garantías á sus asegurados, puesto que su ACTIVO Ó FONDO DE GARANTÍA en 31 de Diciembre de 1902, se elevaba á la considerable cifra de

1.981.516.483 PESETAS ORO

LA MUTUAL LIFE es la compañía, entre todas las de su clase, que dá á sus asegurados mayores valores en PÓLIZA SALDADA, VALOR DE RESCATE y, por último, la que reparte MAYORES DIVIDENDOS entre sus tenedores de pólizas.

Para más informes y datos dirigirse á su representante en Almería,

Felipe Burgos, Quevedo, 7.

Telegramas.

Fenómeno sísmico Madrid 26-8

En Velez-Rubio, pueblo de esa provincia se ha sentido un fuerte temblor de tierra, que ha llevado el pánico á todos los vecinos.

Por consecuencia del fenómeno sísmico se han agrietado muchos edificios.

El consejo de hoy Madrid 26-8

Esta tarde se celebrará consejo presidido por el rey.

El Sr. Cobian no irá á palacio á fin de poder asistir á la sesión del Congreso.

Lo de Marruecos Madrid 26-8-30

Telegrafían de Melilla que las kabilas fronterizas han enviado buen contingente al Roghí.

Este trata de realizar un movimiento de avance.

Grandes temporales Madrid 26-9

Comunican de Petersburgo que en aquella capital se han desarrollado terribles tormentas, al extremo que se ha desbordado el rio Neva.

Los canales afluentes han inundado los muelles y el palacio imperial, produciendo grandes daños.

Cosas de España Madrid 26-9

Telegrafían de París que el comisario ha registrado la imprenta donde se imprimía un manifiesto con el retrato del general español, señor Borbón. Los ejemplares han sido sequestrados.

Ultramarinos

DE GEEVASIO LOSANA

Especies molidas para matanza. Queso Camembert. Rochefort. Chester. Piñones frescos.

La Oriental

PASEO DEL PRÍNCIPE, 24. Gerवासio Losana

Alambre inglés

Pronto llegará la segunda remesa del alambre que está reconocido como el mejor fabricado en el mundo, por su calidad y resistencia á los efectos de la atmósfera.

John Murison

DE TRIBUNALES

La muerte del carbonero

Hoy ha proseguido en la Audiencia la vista de la causa seguida contra Diego Madolell, autor de la muerte de Miguel Gonzalez (a) Cartagena.

El Fiscal

Terminada la prueba documental, el fiscal Sr. Rodriguez de Vera sostuvo sus conclusiones provisionales en un brillante informe, lleno de doctrina é inspirado en los más elevados sentimientos de justicia.

La defensa

D. Andrés Diaz Galvez es un letrado que en poco tiempo ha logrado conquistar un puesto preeminente en el foro y hoy ha demostrado una vez más la facilidad con que domina la hermosa habla castellana y el profundo estudio que ha hecho de la Ciencia penal.

Después de un metódico análisis de la prueba, sostuvo la esculpación de su defendido, el que obró en propia defensa, con miedo insuperable, provocado y en estado de embriaguez.

Gremio de Zapateros á la medida

Los señores que componen el mismo, se servirán concurrir el día 28 del corriente á las 8 de la noche á la casa del Sindicato que suscribe, calle de las Tiendas, núm. 17, para enterarles de las cuotas que á cada uno le corresponde y celebrar juicios de agravios. Almería 26 Noviembre 1903.

Pedro Rodriguez.

Sociedad partidaria de la mina

«Venus Amante»

En junta general extraordinaria celebrada por esta sociedad el día 23